



PRAŽSKÝ

07\*2015

# přehled

KULTURNÍCH POŘADŮ

soutěž o vstupenky do kina Lucerna a 16 slevových kuponů

GENERÁLNÍ PARTNER



UVÁDÍ

## LETNÍ SHAKESPEAROVSKÉ SLAVNOSTI 2015

| 25. 6. – 5. 9. |

[www.shakespeare.cz](http://www.shakespeare.cz)  
[www.ticketportal.cz](http://www.ticketportal.cz)

ROMEO A JULIE – PREMIÉRA | SEN NOCI SVATOJÁNSKÉ |  
MNOHO POVYKU PRO NIC | ZKROCENÍ ZLÉ ŽENY | JAK  
SE VÁM LÍBÍ | VEČER TROJKRÁLOVÝ | VESELÉ PANIČKY  
WINDSORSKÉ | SHAKESPEARE IN CONCERT

Foto: Pavel Mára



30 Kč

[www.prazskyprehled.cz](http://www.prazskyprehled.cz)

# Letní scéna na Harfě

O víkendech  
letní kino na střeše –  
VSTUP ZDARMA

22. 6. – 3. 9. 2015



Black Light Theatre  
**IMAGE**

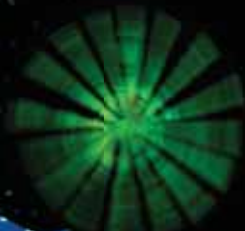
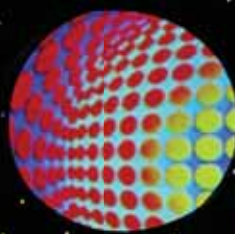
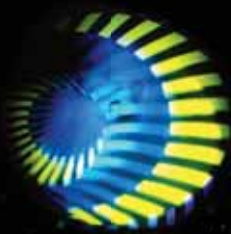

TANEC  
PANTOMIMA  
ČERNÉ DIVADLO

**Betlémská 5**

Staré Město, Praha 1

[www.imagetheatre.cz](http://www.imagetheatre.cz)

+420 / 222 314 448, 732 156 343

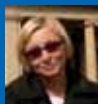

## Milí čtenáři,

letní pobyty jsou naplánovány, zaplacený a teď už nezbývá nic jiného než si je rádně užít. Pro ty, kteří se ovšem rozhodli, ať už z jakýchkoliv důvodů, trávit léto v Praze, mám několik tipů, jak ho strávit více než příjemně. A věřte, že je z čeho vybírat.

S dětmi můžete vyrazit třeba na Pražský hrad, kde se 11. a 12. července odehrají Rytířské dny, při kterých naši nejmenší mají možnost proniknout do středověkého dění se všim všudy a ještě k tomu něco vyhrát. Dětská dušička bude určitě spokojena.

Milovníkům staré hudby zajistě netřeba připomínat již tradiční hudební festival Letní slavnosti staré hudby, který nabídně opět velmi kvalitní program. Začíná se tentokrát koncertem francouzské barokní hudby 13. července na zámku Troja.

Letní večery bývají dlouhé a teplé a k tomu se jistě hodí vyrazit třeba do některého z letních kin, které nabízejí lehké a stravitelnější filmy, aby byl při promítání čas i na jiné radovánky. ☺

Přeji vám příjemné odpočívání a krásné letní dny.

Alice Braborcová, odpovědná redaktorka

> ROZHOVOR	9	> ZAHRANIČNÍ KULTURNÍ CENTRA	60
> PRAŽSKÁ VLASTIVĚDA	10	> GALERIE, VÝSTAVY	64
> MĚSTSKÉ ČÁSTI ZVOU	18	Národní galerie v Praze	65
> PŘEDPRODEJE VSTUPENEK	20	Galerie hl. m. Prahy	66
> DIVADLA	24	Galerie A-Z	69
Divadelní premiéry	25	> PRAŽSKÝ HRAD	80
Divadelní festivaly	25	> PAMÁTKY	84
Státní divadla	29	Významné památky	85
Divadla A-Z	30	Církevní památky	89
Černá divadla a muzikály	33	Technické památky	90
Divadla pro děti	34	> MUZEJA	92
> FILM	36	Národní muzeum v Praze	93
Filmové premiéry	36	Národní technické muzeum	96
Filmové přehlídky a festivaly	39	Muzeum hl. m. Prahy	99
Letní kina	40	Muzea A-Z	101
Programy kin	43	Mimopražská muzea a památníky	112
> KONCERTY	46	> VZDĚLÁVÁNÍ	117
Hudební festivaly a cykly	47	> VOLNOČASOVÉ AKTIVITY	118
Chrámy a kostely	50	Hvězdárny, příroda	119
> KLUBY	54	Akce /nejen/ pro děti	122
> KULTURNÍ DOMY	58	Turistika, výlety	123
		> SOUTĚŽE	124
		> SLEVOVÉ KUPONY	127-130

### Pražský přehled kulturních pořadů

měsíčník, ročník LXIII, registrováno: MK ČR E 10266

vydává: Kam po Česku, pod záštitou a ve spolupráci s PCT

adresa: Kubelkova 30, 130 00 Praha 3

tel.: +420 222 944 816-7, mobil: +420 602 244 576

e-mail: redakce@prazskyprehled.cz

www.prazskyprehled.cz; www.kampocesku.cz

odpovědná redaktorka: Alice Braborcová (a.braborcova@prazskyprehled.cz)

redakce: Jana Stránská (stranska@kampocesku.cz), Martina Jurová (martina@kampocesku.cz), Michaela Pfeifferová (pfeifferova@prazskyprehled.cz)

infolinka PCT: +420 221 714 714 (po-čt 8-17 h, pá 8-16 h)

rozšiřuje: PNS a. s.; Mediaprint & Kapa  
předplatné: zajišťuje firma SEND Předplatné

cena: 30 Kč, pro předplatitele 26 Kč

tisk: AKONTEXT s. r. o.

Přijetím díla k uveřejnění nabývá vydavatel práva k jeho šíření v tištěné i elektronické podobě, včetně zveřejnění na webových stránkách. Redakci nevyžádané nabídnuté příspěvky se nevracejí. Za obsah zveřejněných příspěvků a PR článků odpovídá jejich zadavatel, stejně jako za změnu programu odpovídá jeho pořadatel. Všechna práva k uveřejněným dílům jsou vyhrazena. Přetisk a jakékoli šíření jsou povoleny pouze se souhlasem vydavatele.





**iQPARK**  
iQLANDIA LIBEREC

**Poznávat nás baví!**

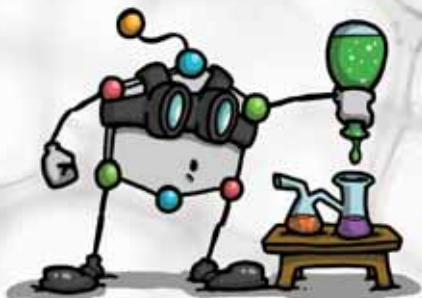

*Doporučujeme od 2 do 10 let.*



**Expozice SVĚT KOLEM NÁS**

**STAŇ SE:**

- Rockovou hvězdou
- Stavbař
- Hasičkou
- TV moderátorem
- Prodavačem
- Učitelem
- Kavárnice

**NOVINKA!**



**iQLANDIA**  
SCIENCE CENTER LIBEREC

**Neděláme z vědy vědu,  
tak přijďte a pobavte se  
stovkami interaktivních exponátů.**

**TOP 7**

- Planetárium – 2D a 3D projekce
- Humanoidní robot – jediný v ČR
- Kosmonautický trenažér
- Ohnivě tornádo
- Megabublinárium
- Darth Vader z lego kostek
- iQCAFE

*Doporučujeme od 8 let.*

**U NÁS  
SE VÁM  
ROZSVÍTÍ!**





## KAM NA VÝSTAVU...

### Rebel s kamerou

> Chceme vás pozvat na zajímavou výstavu fotografa – disidenta Ivana Kyncla, která se koná v prostorách Národního památníku na Vítkově. Vyzpovídali jsme se kurátorku výstavy Ivan Kyncl: Rebel s kamerou paní Heidrun Hamersky.

#### Proč si myslíte, že by měli naši čtenáři tuhle výstavu navštívit?

Návštěvníci mají možnost se poprvé v Praze seznámit s celoživotní tvorbou vynikajícího fotografa Ivana Kyncla (1953–2004). Fotograf, původem s Prahy, na svých nekonformních snímcích zdokumentoval pronásledování českých disidentů a zachycoval atmosféru v období tzv. normalizace 70. let, čímž provokoval tehdejší komunistický režim natolik, že byl v roce 1980 donucen emigrovat do Velké Británie. K vidění jsou také Kynclovy snímky zachycené během jeho života



Jan Ruml (vlevo) kondoluje spisovateli a disidentovi Václavu Havlovi na pohřbu Václava Havla st., Praha 1979, foto © Ivan Kyncl/Forschungstelle Osteuropa, Bremen

v exilu, například reportáž z jeho cesty do Číny (1982). Proslavil se nakonec v žánru divadelní fotografie, kde prolomil tradiční estetické normy tím, že místo záběrů na jednotlivé herce nebo skupiny zachycoval celkovou akci v jednom rozhodujícím okamžiku. Proto ho odborný tisk nazýval „Cartier-Bressonem mezi britskými divadelními fotografy“.

#### Čím Vás osobně Ivan Kyncl zaujal?

Jako historičku umění mě zajímají vedle estetických i politické aspekty fotografie. Právě u Ivana Kyncla mě fascinuje propojení těchto dvou dimenzí: vztah mezi obrazem a mocí. Kynclovo dílo je důkladem toho, že i fotografie může být chápána jako výraz společenského odporu. Oko fotografa Kyncla odhalilo viditelné i neviditelné formy politické represe proti obhájčům lidských práv a působilo jako prostředek vzpoury v 70. letech v ČSSR.

#### Proč právě tahle výstava? Čím může ještě oslovit dnešního člověka?

Že se výstava dnes může konat v prostorách Národního památníku na Vítkově, někdejšího mauzolea Klementa Gottwalda, svědčí o demokratické změně v zemi. Ale nezapomeňme, že mechanismy diktatury působí ještě nadále v mnoha zemích na světě dodnes. Nekonformní pohled fotografů, jako byl Ivan Kyncl, tak zůstává ještě hodně zapotřebí.

> Marcela Kohoutová

## SYMFONIK Z VYSOČINY (155 LET)

> Gustav Mahler (7. července 1860, Kaliště – 18. května 1911, Vídeň) je považován za jednoho z největších rakouských symfoniků. Narodil se na Vysočíně, v německy hovořící židovské rodině. V jeho tvorbě najdeme prvky lidové hudby židovské (klezmer) i ovlivnění českou lidovou hudbou.

> Již v dětství projevoval výjimečný hudební talent. Vystudoval Vídeňskou konzervatoř a ve dvaceti letech nastoupil dirigentskou dráhu, která jej zavedla do předních evropských měst. Ačkoliv se



nikdy necítil být ortodoxním židem, často čelil projevům antisemitismu. Aby se mohl stát ředitelem Vídeňské opery, musel dokonce konvertovat na katolickou víru. Vídeňskou dvorní operu vedl deset let, poté se stal dirigentem Metropolitní opery v New Yorku.



Theo Zasche, Gustav Mahler, 1906

Do Vídně se vrátil nemocen v roce 1911 a téhož roku, ve věku 50 let, umírá na následky bakteriální infekce srdce.

> Mahlerův kompoziční styl vychází z pozdního romantismu a pociťové osciluje mezi ironií a melancholií. Složil

deset symfonií a celou řadu skladeb písňové formy. O jeho odkaz v Čechách pečuje společnost Mahler 2000, která obnovila dům v Znojenské ulici v Jihlavě, kde skladatel vyrůstal, a organizuje tu pravidelný festival Hudba tisíců.

> Jana Stránská

## NADČASOVÝ MISTR SECESNÍHO UMĚNÍ

(155 LET)

> Ivančický rodák Alfons Mucha, světově uznávaný umělec a čelní představitel secese, se narodil 24. 7. 1860 v rodině soudního zřízence Ondřeje Muchy a jeho ženy Amálie. Od mládí projevoval umělecké sklony, přesto byl u přijímacích zkoušek na pražskou AVU odmítnut.

> Zpočátku se živil jako divadelní dekoratér, návrhář plakátů a pozvánek. Po působení ve Vídni ve službách hraběte Khuen-

-Belassiho odchází na studia do Mnichova a posléze do Paříže. K téměř pohádkovému zlomu v jeho kariéře došlo na Vánoce roku 1894. Tehdy získal zakázku na divadelní plakát ke hře Gismonda pro francouzskou hereckou divu Sarah Bernhardtovou. Na Nový rok 1895 byla celá Paříž plná Muchových plakátů v netypické velikosti, barevnosti i technice provedení. Mucha se tak přes noc stal umělcem světového formátu. Kromě

Alfons Mucha v ateliéru

četných plakátů pro Sarah se Mucha věnoval také reklamní tvorbě (reklama na pivo, šampaňské, bicykly, parfém, sušenky nebo cigaretové papírky), dekorativním panó, užitému umění, návrhům šperků aj. Pro nově vzniklou Československou republiku vytvořil poštovní známky, bankovky i řády. Praze věnoval cyklus obrazů z dějin Slovanstva – Slovanskou epopej. Alfons Mucha zemřel 14. 7. 1939 na zápal plic, krátce po propuštění z výslechu gestapem. Jeho ostatky byly uloženy na vyšehradském Slavíně.

> Tomáš Kašička



Léto ze série Čtyři roční doby

## ELIXÍR MLÁDÍ (460 LET)

> Pro některé záračný léčitel a vědec, pro některé podvodník. Kontroverzní alchymista Edward Kelley fascinoval své okolí nejen svými alchymistickými triky, ale i černokněžnickým zjevem. Byl vysoký a hubený, měl hustý plnovous a dlouhé vlasy, kterými zakrýval chybějící uši. O ty přišel za trest, když se dopustil podvodu ještě v Anglii, v kanceláři notáře, kde pracoval jako pomocník.

> V roce 1573 se zapsal na univerzitu v Oxfordu, studia však nikdy nedokončil. Přesto po celý život neoprávněně užíval

univerzitní tituly. Nakonec se vyučil lékárníkem a vydal se na dráhu mága, léčitele a alchymisty. Jako doprovod skutečného učenice, matematika, alchymisty, astrologa, okultisty a vyslance Johna Deeho se dostal na císařský dvůr Rudolfa II. Při svém prvním pokusu uskutečněným před císařem pro-



měnil prý Kelley libovolný kov v čisté zlato. Alchymista se v Českém království usadil natrvalo, obratně rozmnožoval svůj majetek, a dokonce získal rytířský titul. Oblíbenost Edwarda Kelleyho

u císařského dvora ale postupně upadala. Zřejmě proto, že císaři nebyl schopen připravit slibovaný elixír mládí. Poté co v souboji zabil dvorního úředníka, byl zatčen a uvězněn. Při pokusu o útek z věže Hněvín spadl, roztránil si nohu a nesnesitelné bolesti údajně ukončil požitím jedu. Kde je ale jeho hrob, nikdo neví. Dost možná byla jeho smrt fingovaná a díky elixíru mládí žije dodnes.



Socha na hradě Hněvíně, kde byl Kelley vězněn

> Jana Stránská

## KALENDÁRIUM

### 3. ČERVENEC 1945 (70 LET)

Československá vláda odsouhlasila **odsun Němců z Československa**, odkud mělo být odsunuto celkem 2,5 milionu tzv. sudetských Němců. Jejich odsun z Československa byl mezinárodně politicky a právně zakotven v Postupimské dohodě v srpnu 1945.

### 4. ČERVENEC 1915 (100 LET)

T. G. Masaryk zveřejnil svou koncepci **rozbití rakousko-uherské monarchie** a vytvoření československé samostatnosti. V Ženevě přednesl významný projev, ve kterém formuloval koncepci nezávislého státu a nutnost boje proti habsburské nadvládě v rámci Rakouska-Uherska.

### 9. ČERVENEC 1530 (485 LET)

Narodil se **Vratislav II. z Pernštejna**, zvaný Nádherný, český šlechtic, diplomat a nejvyšší kancléř Českého království. Ve své době výrazně ovlivňoval českou i moravskou zemskou politiku. Jen 49 let po jeho smrti roku 1582 vymřel rod Pernštejnů po meči.

### 10. ČERVENEC 1780 (235 LET)

Ve městě Budišov nad Budišovkou se narodil český vědec **František Ignác Kassian Halaška**. Působil jako profesor fyziky na univerzitě v Praze a ve Vídni. Kromě fyziky se zabýval optikou, elektřinou, termodynamikou, magnetismem a v neposlední řadě i astronomií.

### 11. ČERVENEC 1960 (55 LET)

Prezident republiky Antonín Novotný představil poslancům Národního shromáždění **návrh „socialistické“ ústavy**. Ústava Československé socialistické republiky zavedla jak nový název republiky, tak nový státní znak. Dokument byl Národním shromážděním jednohlasně přijat.

### 16. ČERVENEC 1905 (110 LET)

V Napajedlech se narodil český muzikolog **Leoš Firkušný**. Jeho bratrem byl světově proslulý klavírní virtuos Rudolf Firkušný. Jako odborník na Leoše Janáčka se zasloužil o prosazení jeho hudby v zahraničí. Byl jedním ze zakladatelů mezinárodního festivalu Pražské jaro.

### 18. ČERVENEC 1880 (135 LET)

Ve městě Potštát u Přerova se narodila česká šlechtična a vojenská lékařka **Marie Desfours-Walderode**. Po absolvování studií na lékařské fakultě ve Vídni se stala všeobecnou doktorkou. Během 1. světové války působila jako vojenská lékařka na různých bojištích.

### 18. ČERVENEC 1880 (135 LET)

Ve vojenském táboře d'Avor poblíž Bourges se narodila **Alžběta od Nejsvětější Trojice**, francouzská karmelitánka a autorka duchovních spisů. V roce 1901 vstoupila ke karmelitánkám v Dijonu. V roce 1984 byla slavnostně blahověna papežem Janem Pavlem II.

## KABARETIÉR A BOHÉM (130 LET)

> Emil Artur Longen byl nejen výraznou osobností pražských kabaretů, ale také hercem, autorem a dokonce i režisérem. Říká se, že právě on „udělal“ Vlastu Buriana, protože pro něho psal hry, scénáře a jako první jej označil za „krále komiků“.

> Longen, vlastním jménem Emil Artur Pitterman, se narodil 29. července 1885 v Pardubicích. Vystudoval gymnázium, ale Akademii výtvarných umění už nedokončil. Oženil se s herečkou



Pitterman-Longen Emil Artur: Kostelec nad Orlicí, 1917

Xenu Markovou-Longenovou, která však v roce 1928 spáchala sebevraždu. Longen se podílel na vytvoření malířské skupiny Osma, provedl první dramatizaci Osudů dobrého vojáka Švejka s Karlem Nolleem v hlavní roli a byl dramaturgem Divadla E. F. Buriana. O Vlastovi Burianovi napsal román Král komiků a psal pro něho hry jako C. a k. polní maršálek, Anton Špelec, ostrostřelec a mnoho dalších. Longen zemřel 24. dubna 1936 v Praze.



Pitterman-Longen Emil Artur: Mořské pobřeží, 1908

> Herec Jára Kohout na něho vzpomínal: S Longenem jsem se znal už dávno, ale nejvíc jsme se sblížili během natáčení filmu Miláček pluku v roce 1931, který režíroval. Každý den přišel do ateliéru s velkou skleněnou fľaškou plnou mléka a všechny okolo sebe přesvědčoval poměrně věrohodně, že pije pouze mléko. Jenže když jsem si k tomu údajnému mléku jednou čuchnul, tak mě to málem porazilo. A tak vyšlo najevo, že si do něho pravidelně vyleje litr koňaku a to celé průběžně během dne popijí. Odpoledne ve čtyři už nebyl schopen režírovat, prostě se najednou svalil a my byli bez režiséra. A tak se šlo domů.

> Drahomíra Samková



## JAN ŽIŽKA – GENIÁLNÍ STRATÉG, NEBO „KLIKAŘ“? (595 LET)

> Pro nedělní podvečer dne 14. července 1420 v boji o Vítkov platí spíše to druhé a hned dvojnásob. Nechybělo totiž moc, aby tento (tehdy ještě ne) slavný vojevůdce přišel o život a celou bitvu prohrál.

> Bitva o Vítkov měla být původně relativně nevýznamnou součástí manévrů křížáckých vojsk v Praze a v jejím okolí v Zikmundově boji proti husitům a viklefistům. Díky svému průběhu a hlavnímu výsledku se však stala důležitou událostí s okamžitými i dlouhodobějšími následky. Pod slovem „bitva“ si asi ale většínu představíme něco víc než jen dvouhodinovou „strkanici“ na jednom kopci. Ale jak jinak si vyložit událost, kdy původně pár desítek husitů (asi 30, včetně žen) bránilo skoro holýma rukama svoje ležení v podobě srubů a příkopů kousek za hradbami Prahy proti výrazně přesile.



Podobizna Jan Žižky od Jana Vilímka

Žižka se svými soukmenovci odolával, dokonce se štěstím a s jejich pomocí unikl smrti, ale porážka se zdála už teď neodvratná. Na pomoc ovšem z jižní strany jako typický deus ex machina přispěchala z Prahy zhruba

padesátka dalších husitů v čele s knězem držícím svátost oltární. Svým zpěvem a bojovým řevem vyděsili útočníky a způsobili takovou paniku v jejich řadách, že ti se dali na ústup a zhruba dvě stovky jich padly. Pro krále Zikmunda, který vše sledoval osobně z Letné, to musela být setsakramentsky hořká pilulka a věru ošklivá neděle. A to netušili, co s tímhle jednookým „dáblem“ ještě všechno zažije. Žižka si vybral na Vítkově svoji porci štěstí, přidal špetku strategie a jeho věhlas a hvězdný čas stratega právě nastaly...

> babok



Jan Žižka v čele husitského vojska (iluminace z Jenského kodexu)

### 20. ČERVENEC 1945 (70 LET)

V rámci Benešových dekretů byl vydán tzv. **Osídlovací dekret**, podle kterého se zejména v pohraničí provádělo zemědělské osídlování konfiskovaných pozemků. Jednalo se o osídlení zemědělské půdy Němců, Maďarů a jiných nepřátel Československého státu.

### 21. ČERVENEC 1380 (635 LET)

V Paříži byla uzavřena **smlouva o vzájemné ochraně a pomoci** mezi králem Václavem IV. a Karlem V., francouzským králem z dynastie Valois. V září 1380 však Karel V. na následky nemoci umírá a na francouzský trůn nastupuje jeho syn Karel VI.

### 21. ČERVENEC 1940 (75 LET)

Edvard Beneš vydal **první prezidentských dekretů**. Celkem bylo od 21. července 1940 do 21. října 1945 podepsáno a vyhlášeno 143 dekretů, z toho 17 bylo ústavních. Převážná většina dekretů se vztahovala k aktuální činnosti zahraničního odboje a k vedení války.

### 21. ČERVENEC 1940 (75 LET)

Britská vláda uznala s jistými výhradami **prozatímní československou exilovou vládu** vedenou Janem Šrámkem. Toho samého dne jmenoval Edvard Beneš J. Šrámka ministerským předsedou. O den později jmenoval Beneš také ostatní ministry exilové vlády a státní tajemníky.

### 22. ČERVENEC 1290 (755 LET)

**Král Václav II.** získal od římského krále Rudolfa Habsburského v léno knížectví vratislavské a slezské uvolněné smrtí vratislavského vévody Jindřicha IV. Probusse. Rudolf současně potvrdil Václavovi II. a jeho dědicům držení úřadu říšského číšníka a volební právo při volbě římských králů.

### 22. ČERVENEC 1900 (115 LET)

Narodil se český historik a spisovatel **Zdeněk Kalista**. Je znám především jako historik baroka. Po absolvování studií na Filozofické fakultě Univerzity Karlovy se zaměřil na československé dějiny, které na fakultě přednášel. Jeho univerzitní kariéru však zastavila německá okupace.

### 25. ČERVENEC 1895 (120 LET)

V Teplicích byl zahájen provoz **první pravidelné městské elektrické tramvaje v Čechách**. Elektrická tramvaj tak nahradila pražskou koňku. Roku 1896 vznikla linka v Praze, v roce 1897 následovala linka v Liberci a o dva roky později linky v Olomouci a Plzni.

### 25. ČERVENEC 1920 (95 LET)

Byl uskutečněn **první transatlantický oboustranný rozhlasový přenos**, který vedl z Paříže do Marylandu. Jednalo se o velký posun v oblasti telekomunikace, na který navázal ve 20. letech 20. století vznik faxu, jedné z nejvýznamnějších inovací své doby.

### 29. ČERVENEC 2005 (10 LET)

Hubbleův vesmírný dalekohled HST objevil **nový objekt Kuiperova pásu**, což je oblast nacházející se za Neptunem a zahrnující i planetu Pluto. Objekt dostal předběžné označení UB313. Vzhledem k velikosti byl označen za 10. planetu sluneční soustavy.

## SEZONA 2015 NA OTÁČIVÉM HLEDIŠTI V ČESKÉM KRUMLOVĚ ZAČÍNÁ

> Soubory Jihočeského divadla se již tradičně přesouvají na českokrumlovskou točnu, aby zde od 11. června do 5. září 2015 uvedly sedm titulů v plánovaných 85 představeních. Na potenciálních cca 54 tisíc diváků letos čeká sedm titulů, mezi nimi čtyři premiéry.



> Zahájení sezóny na Otáčivém hledišti v Českém Krumlově patří již tradičně souboru činohry, který zde ve čtvrtek 11. června uvede premiéru detektivní komedie na motivy románu skotského spisovatele Arthura Conana Doyle **Pes baskervillský**. Tato novinka, divadelní adaptace autorů Petra Zelenky a Olgy Šubrtové, v hlavní roli s Karlem Rodenem, bude letos před točnou uvedena patnáctkrát. Pak ji vystřídají **Tři mušketyři**, romantická komedie na motivy románu Alexandre Dumase od autorského tandemu Glaser – Šubrtová. Tento titul letos bude uveden ve dvou blocích – v první polovině července a následně ve druhé dekádě srpna.



> 16. 7. 2015 uvidí diváci další z premiér připravovaných pro letošní sezónu, tentokrát v podání souboru opery Jihočeského divadla. Režie opery **Carmen** Georgese Bizeta v hudebním nastudování Maria De Rose se ujala režisérka Jana Kališová (šéfká souboru činohry JD). Na točně se bude hrát do 26. 7., kdy ji vystřídá premiéra baletní inscenace **Labuť jezero**. Na slavnou a nesmrtelnou hudbu P. I. Čajkovského zatáčí soubor baletu Jihočeského divadla choreografii Attily Egerháziho. **Labuť jezero** uvádíme opět ve dvou termínových blocích. Čtyři představení na přelomu července a srpna a dále 22. a 23. 8. Sérii hudebních titulů na Otáčivém hledišti doplní opera **Rusalka** v režii Jiřího Heřmana, která měla svoji premiéru

v loňské sezóně. I v tomto případě ji s orchestrem souboru opery JD nastudoval Mario De Rose, v titulní roli se vystřídají Jana Šrejma Kačírková a Maria Kobielska.



> Operu a balet vystřídá na točně opět činoherní soubor s divácky oblíbenou komedií Carla Goldoniho **Sluha dvou pánů**. Inscenaci na Otáčivém hledišti režíroval Jiří Menzel, premiéru měla v roce 2007 a s letošními sedmi představeními se může pyšnit 91 reprízami.



> I soubor Malého divadla si pro krumlovské plenérové divadlo připravil premiéru. Tentokrát nás pobaví dobrodružnou fantasy komedií **Baron Prášil** s Romanem Nevěčným v titulní roli a v režii a adaptaci Zdeňka Jecelína. Titul uvádíme v celkem 19 termínech a díky různému načasování si na své mohou přijít opravdu všechny věkové kategorie (školní, odpolední i večerní představení).



> Podrobný program najdete v rubrice Divadelní festivaly.

## MEZI PRAHOU A OSTRAVOU

> V rámci Letních shakespearovských slavností se do Prahy vrací na tři srpnové večery (10. – 12. 8.) komedie ostravské produkce *Jak se vám líbí* v režii Michala Langa, která byla loni bezvadně vyprodána. Rozhovor s Tomášem Savkou a Markem Holým, představiteli postav Amiense a Orlando, vedla Sylvie Rubenová.

Oba žijete v Praze, ale Ostrava ani jednomu z vás rozhodně není cizí. Vzpomenete si na svůj první zážitek z Ostravy?

**Marek Holý:** Rozhodně mi není cizí, je mi blízká, a to moc! I když to při prvním setkání nevypadalo, že to tak dopadne. První průjezd Vítkovicemi, které ještě v té době fungovaly, a zdejší hořící pece ve mně nic blízkého nevyvolaly. Jenže si mě Ostrava přece jen získala svojí atmosférou, která je na první pohled sice nepřívnlivá, jenže na ten druhý, když sám chcete a stojíte jí za to, je čistá, syrová, férová a lidská.

**Tomáš Savka:** Já si vzpomínám, jak jsem nemohl najít divadlo, to už je pro mě dnes tak něco úsměvného, asi jako kdybych nemohl najít Komenského sady.



Marek Holý

Zatímco Marek je ostravský shakespearovský bard a objevil se takřka ve všech ostravských inscenacích Letních shakespearovských slavností, pro Tomáše to byla nejen první práce na Letních shakespearovských slavnostech, ale i první setkání s ostravskou činohrou. Jak jste jeden druhého vnímali při společném zkoušení?

**MH:** Jako bard si rozhodně nepřipadám, od toho jsou v Ostravě jiní a zkušenější kolegové. Naše první setkání s Tomášem bylo pro mne krásným překvapením. Poznal jsem člověka, jakých se moc nepotkává: talentovaný, pilný, inteligentní, krásný, čestný, dobře vaří a spousta dalších nádherných vlastností. Jestli o mně nenapiše něco podobného, řeknu, že jste mi to přepsali, že já napsal přesný opak, a přestanu s ním kamarádit...

**TS:** Já Marka sledoval s velkým respektem, moc jsem o něm slyšel, a navíc samé superlativy. Moc jsem si vážil toho, že se ještě před

zkoušením přišel podívat na Evitu, kde hraju. Ovšem když jsem zjistil, že spolu během „shakespearovek“ budeme i bydlet, musel jsem mu první den uvařit. ;)

Během zkoušení *Jak se vám líbí* jste spolu trávili čas nejen na zkouškách, ale dokonce jste spolu v Ostravě i bydleli. Jak jste se spolu za tu dobu szili? A potkáváte se i v Praze, kde oba trávíte většinu času?

**MH:** To byl krásný čas. Vařili jsme si spolu, tedy spíše Tomáš, pili, to oba společnou měrou, a bylo nám dobře.

**TS:** Jak jsem právě odpověděl, bylo to bezvadně. V Praze se už tolik nevidáme, a to bydlíme pár ulic od sebe. Ale zložili jsme si na WhatsApp konverzaci, kde si píšeme i s ostatními kolegy.



Jak se vám líbí (na kytaru hraje Tomáš Savka)

Krom společného účinkování v *Jak se vám líbí* a občasného cestování do Ostravy, kde oba aktuálně hrajete v muzikálových inscenacích NDM, jste oba laureáty Thálie za mimořádný jevištní výkon v kategorii operety a muzikálu. Co pro vás znamenalo, že jste předávali cenu právě Tomášovi / jste obdržel cenu právě z rukou Marka?

**MH:** Moc jsem si přál, aby Thálii dostal Tomáš. Viděl jsem ho v Evitě, za kterou ji obdržel, a jsem přesvědčen, že oprávněně. A jelikož ho mám moc rád, znamenalo to pro mne velkou radost!!!

**TS:** Marek mi ráno v den Thálie psal: „Tomášu, neboj sa, kdybys to nebyl Ty, stejně přečtu Tebe.“ Tak mě uklidnil. ;)

Rýsuje se nějaká další společná pracovní příležitost a uvítali byste možnost se setkat na jevišti při nějakém dalším zkoušení?

**MH:** Společná ne, až na letošní Letní shakespearovské slavnosti, ale v budoucnu se, doufám, potkáme.

**TS:** Zatím o žádném nevíme, ale rozhodně bych ji přivítal.

Těšíte se na Letní shakespearovské slavnosti a jak se vám líbí hrát v inscenaci *Jak se vám líbí*, kterou budou mít letos možnost diváci zhlédnout nejen v Ostravě, ale také v Praze a v Brně?

**MH:** Líbí, líbí a líbí!!! Michal Lang a kluci z Pas de Theatre dali dohromady skvělou partu lidí. Takové zkoušení jako loni jsem dlouho nezažil, takže se na všechny své milé letní kolegy mooooooc těším. A samozřejmě na diváky, bez kterých by to všechno nemělo smysl!

**TS:** Já se těším moc. Loni při zkoušení to bylo nejhezčí pracovní léto, co jsem kdy zažil.

> Sylvie Rubenová



**Prague  
City Tourism**

**Pražská  
informační  
služba**

## Pražská vlastivěda

**Pražská informační služba – Prague City Tourism, Arbesovo nám. 70/4/ Praha 5**  
150 00 tel.: 221 714 161, 221 714 714  
[vlastiveda@prague.eu](mailto:vlastiveda@prague.eu)

**Napište nám na [vlastiveda@prague.eu](mailto:vlastiveda@prague.eu) a měsíční program vycházek Vám budeme pravidelně zasílat na Vaši e-mailovou adresu.**  
[www.prazskevychazky.cz](http://www.prazskevychazky.cz)

### PROGRAM VLASTIVĚDNÝCH VYCHÁZEK V ČERVENCI 2015

**1. 7. / st**

**KAREL ČAPEK, KŘEHKÝ SYMBOL PRVNÍ REPUBLIKY.** Na vycházce se zastavíme u hrobu Karla Čapka, spisovatele, dramatika, překladatele a novináře. Vyprávět si budeme o jeho životě a představíme si i jeho dílo. Začátek akce v 16:00 před bazilikou sv. Petra a Pavla na Vyšehradě. Cena 100/70 Kč (%). PhDr. Lenka Mandová

**2. 7. / čt**

**VILY POD VYŠEHRADEM.** Při úpravách nábřeží a po proražení tunelu pod Vyšehradskou skálou

se na začátku 20. století začaly v okolí objevovat rodinné a nájemní domy včetně vil v módním kubistickém slohu. Jednu z těchto vil si prohlédneme i v interiéru, další domy vynikajících architektů budeme poznávat zvenčí. **POZOR!** – omezený počet účastníků na 20 osob. Doporučujeme využít předprodeje vycházek. Začátek akce v 16:00 na nároží Libušiny ulice a Rašínova nábřeží. Cena 100/70 Kč + na místě bude vybrán příspěvek 50 Kč na rekonstrukci vily. Milada Racková

**4. 7. / so**

**NÁRODNÍ DIVADLO.** Celková prohlídka vybraných prostor Národního divadla nás zavede k jeho základním kamenům, do hlediště i hlavního foyer. **V 10:30 prohlídka v angličtině.** Začátek prohlídek v českém jazyce v 8:30, 9:00, 9:30, 10:00 a v 11:00 ve slavnostním vestibulu historické budovy, vstup hlavním vchodem. Cena 140/100 Kč. Cena prohlídky v angličtině 250/150 Kč. (průvodci PIS – PCT)

**VYŠEHRAD A JEHO LEGENDY.** Prohlídka vyšehradského areálu, kasemat, podzemních chodeb někdejší barokní pevnosti a sálu Gorlice, kde jsou umístěny některé originály soch z Karlova mostu. Připomeneme si také nejnámější legendy. Začátek



akce v 15:00 u Táborské brány. Cena 100/70 Kč (%) + na místě bude vybíráno vstupné do objektu kasemat 60/30 Kč. JUDr. Hana Barešová

### 5. 7. / ne

**KOSTEL SV. JAKUBA VĚTŠÍHO.** Komentovaná prohlídka jednoho z největších kostelů v Praze. Tato původně gotická, později barokně přestavěná stavba dnes patří mezi pět pražských bazilik minor. Pokud situace dovolí, podíváme se také do prostoru konventu minoritského řádu. Začátek akce ve 14:00 před kostelem v ulici Malá Štupartská. Cena 100/70 Kč (%) + na místě bude vybírán příspěvek na kostel 30 Kč. JUDr. Stanislav Antonín Marchal CSc.

### PALÁCOVÉ ZAHRADY POD PRAŽSKÝM HRADEM.

Na vycházce projdeme zahradami paláců Ledeburského, Pálffyovského, Kolowratského a Fürstenberského. POZOR! – omezený počet účastníků na 40 osob. Doporučujeme využít předprodeje vycházek. Začátek akce v 15:00 před vstupem do zahrady (z ulice Valdštejnské 12-14, nejbližší spoj je stanice metra A „Malostranská“). Cena 100/70 Kč (%). Mgr. Bojana Škaroupková

### 8. 7. / st

**BARRANDOV.** Urbanistický koncept zástavby Barrandova vznikl na konci 20. let z iniciativy bratrů Havlových. Kolem filmových ateliérů, řady pozoruhodných vil i chátrajících barrandovských teras sejdeme k bývalému plaveckému bazénu. Začátek akce v 17:00 na zastávce aut. č. 105 „Filmové ateliéry“ (ve směru od Smíchovského nádraží). Cena 100/70 Kč (%). PhDr. Jarmila Škočhová

### 11. 7. / so

**TAJEMSTVÍ ZAHRAD PRAŽSKÉHO HRADU S NÁVŠTĚVOU ZLATÉ ULIČKY.** Akce pro děti. Více informací naleznete na konci programu!

**LIBEŇSKÁ ZASTAVENÍ.** Během vycházky si připomeneme historii Libně, bývalých usedlostí a zavzpomínáme na B. Hrabala. Zastavíme se u libeňského zámečku a pokocháme se pohledem na řeku z vyhlídky v Thomayerových sadech. Začátek akce v 16:00 u Libeňské synagogy (Ludmilina 601/4, Praha 8). Cena 100/70 Kč (%). Ing. Bohumil Kocourek

### 12. 7. / ne

**KOSTEL NEJSVĚTĚJŠÍ TROJICE.** Komentovaná prohlídka barokního kostela, který býval součástí kláštera trinitářů, zrušeného za vlády Josefa II. Dnes je stavba farním kostelem pro slovenskou řeckokatolickou obec v Praze. Začátek akce ve 13:00 před vchodem do kostela (Spálená 6). Cena 100/70 Kč (%). Alexandra Škrlandová

### DOMOVNÍ ZNAMENÍ MALÉ STRANY.

Vydejte se s námi poznávat slavná i méně známá pražská znamení! Vhodné i pro rodiny s dětmi. Začátek akce v 15:30 u pomníku hvězdářů na Pohořelci (nejbližší spojení zastávka tram. č. 22 „Pohořelec“). Cena 100/70 Kč (%). Marcela Smrčinová

### 14. 7. / út

**VRTBOVSKÁ ZAHRADA.** Jedna z nejkrásnějších barokních palácových zahrad s bohatou sochařskou, malířskou i zahradnickou výzdobou a především s nádherným výhledem na Prahu! Začátek akce v 16:00 před vstupem do zahrady z Karmelitské ulice č. 25. Cena 100/70 Kč (%) + na místě bude vybíráno vstupné do zahrady 62/52 Kč. Milada Racková

### 15. 7. / st

**POTRUBNÍ POŠTA.** Jedinečný technický unikát, který nemá ve světě obdoby, můžete shlédnout na komentované prohlídce v budově hlavní pošty. POZOR! – omezený počet účastníků na 25 osob. Vstupenky pouze v předprodeji vycházek! Prosíme zájemce, aby si sebou vzali své občanské průkazy (vstup do budovy Hlavní pošty). Začátek akce v 16:30 u bočního vchodu do budovy hlavní pošty (ulice Politických vězňů, Nové Město, Praha 1). Jednotná cena 150 Kč. Mgr. Zdeněk Dražil

### 18. 7. / so

**KOSTEL A KLÁŠTER SV. GABRIELA.** Navštivte s námi výjimečnou památku Beuronské umělecké školy, druhou nejucelenější ukázkou tohoto stylu na světě! POZOR! – omezený počet účastníků na 35 osob. Doporučujeme využít předprodeje vycházek. Začátek akce v 10:00 před kostelem sv. Gabriela (Holečkova ul, Praha 5 – Smíchov). Cena 100/70 Kč (%) + na místě bude vybíráno vstupné do objektu 50 Kč. Mgr. Monica Bubna-Litic



### 19. 7. / ne

**KATOVSKÉ ŘEMESLO.** Vydáme se po stopách „nejbezpečnějších z bezpečných“, jak často katy nazývala společnost, která ovšem nutně potřebovala jejich služby. Na trase od Řásnovky na Staroměstské náměstí si připomeneme bydliště katů a jiných „nedotknutelných“, včetně míst, kde vykonávali své strašné řemeslo. Začátek akce v 16:00 na Haštalském nám. před kostelem sv. Haštala. Cena 100/70 Kč (%). Milada Racková

### 21. 7. / út

**LEGENDY A STRAŠIDLA STARÉHO MĚSTA PRAŽSKÉHO.** Akce pro děti. Více informací naleznete na konci programu!

### 22. 7. / st

**LEGENDY SVĚTČŮ KARLOVA MOSTU I.** Projdeme unikátní světovou galerii barokních soch pod širým nebem a povíme si příběhy 15 z nich. Dovíme se, kdo byl objednatel, kdo sochařem a jakou legendou je socha opředena. Ukážeme si, jak poznat dílo Brokoffa a jak Braunovo, proč má sv. Vít u nohou lvy nebo co provedl František Serafínský, že ho otec vydědil. POZOR! – omezený počet účastníků na 25 osob. Doporučujeme využít předprodeje vycházek. Začátek akce v 18:00 na Maltézském náměstí u Brokoffova sloupu (Praha 1, Malá Strana). Cena 100/70 Kč. Mgr. Dana Kratochvílová

### 25. 7. / so

**PRAHA V POHYBU: NORDIC WALKING – Z KOLOVRAT DO UHRŇÍNĚVSI.** Profesionální instruktor této tzv. aerobní aktivity v instruktáži před samotnou vycházkou vysvětlí a předvede základ správného provozování „nordic walking“. Upozorní na časté chyby a přesvědčí nás, že je vhodný pro všechny věkové kategorie. Poté se s „holemi“, průvodkyní a instruktorem vydáme do okolí Kolovrat a Uhříněvsi, kde byla vybudována síť vycházkových okruhů. Trasa dlouhá cca 8 km. Zapůjčení holí na místě po dobu instruktáže a vycházky za poplatek 30 Kč pouze pro osoby, vlastnici vstupenku zakoupenou v předprodeji! Začátek akce v 10:00 u Infocentra Kolovraty, Mírová 20/54 (autobus č. 267 jede od metra C „Háje“ do zastávky „Škola Kolovraty“ nebo vlakem z Hl. nádraží do zastávky „Praha-Kolovraty“ – ulicí Pod zastávkou

a vlevo ul. Mírová k Infocentru). Cena 100/70 Kč. Marie Hátleová

### PROCHÁZKA PRAŽSKÝM HRADEM S NÁVŠTĚVOU JELENIHO PŘÍKOPU.

Během procházky areálem Pražského hradu si budeme povídat o nejvýznamnějších stavbách, které se v prostoru sídla českých králů a české státnosti nacházejí. Začátek akce v 15:00 u sochy T. G. Masaryka na Hradčanském náměstí. Cena 100/70 Kč (%). Marcela Smrčinová

### 26. 7. / ne

**ZÁMEK TROJA.** Zámek Troja, římská vila s nádhernými nástrojnými malbami, bohatou sochařskou výzdobou, obklopená barokní zahradou a mnoha fontánami, dnes slouží jako výstavní prostor Galerie hlavního města Prahy. Začátek akce ve 14:00 u pokladny zámku (nejbližší spojení zastávka aut. č. 112 „Zoologická zahrada“). Cena 100/70 Kč (%) + na místě bude vybráno jednotné snížené vstupné do zámku 40 Kč. PhDr. Jarmila Škochová

### 27. 7. / po

**NOVÝ ŽIDOVSKÝ HŘBITOV.** Poznejte s námi největší židovský hřbitov v České republice. Na pohřebišti, otevřeném v roce 1890 odpovídá řada známých a významných osobností, v čele s Franzem Kafkou, ale našli bychom zde i rodinné hrobky předních židovských rodin. Začátek akce v 15:00 před hlavní bránou na hřbitov z ulice Izraelské (nejbližší spoj stanice metra A „Želivského“). Cena 100/70 Kč (%). Mgr. Zuzana Pavlovská

### 28. 7. / út

### PRAHA V POHYBU: NORDIC WALKING – PROCHÁZKA CENTRÁLNÍM PARKEM PRAHY.

Tentokrát se s „holemi“, průvodkyní a instruktorem vypravíme do Centrálního parku, nacházejícího se uprostřed pražských Stodůlek. Celý park leží v rovině a jeho osu tvoří Prokopský potok. Trasa je dlouhá cca 6 km. Zapůjčení holí na místě po dobu instruktáže a vycházky za poplatek 30 Kč pouze pro osoby, vlastnici vstupenku zakoupenou v předprodeji! Začátek akce v 16:00 hod na Slunečním náměstí před Supermarketem Albert (nejbližší stanice metra B „Hůrka“). Cena 100/70 Kč. Marie Hátleová

**Váš partner v Praze**

## **Nabízíme:**

- kompletní informační servis
- průvodcovské služby
- vstupenky a Prague Card
- Pražské vycházky
- informační centra:  
Staroměstská radnice – Staroměstské náměstí 1  
Rytířská 31  
Václavské náměstí
- a mnoho dalšího na [www.prague.eu](http://www.prague.eu)

## VEČERNÍ PROHLÍDKY STAROMĚSTSKÉ RADNICE V ČERVENCI 2015

**VEČERNÍ PROHLÍDKA STAROMĚSTSKÉ RADNICE.** Během komentované prohlídky si prohlédneme historické interiéry vybavené cenným dobovým nábytkem, zavítáme do míst, kde pražský primátor přijímá nejvýznamnější návštěvníky hlavního města, sestoupíme do jedinečných podzemních prostor, a spatříme také zblízka figury apoštolů staroměstského orloje. Prohlídka je zakončena návštěvou radniční věže. **POZOR!** – omezený počet účastníků na 20 osob. Doporučujeme využít předprodeje vycházek. Začátek akce ve 20:00 před věží objektu (vstup vedle Staroměstského orloje). Jednotná cena 160 Kč. (průvodce PIS – PCT)

### 18. 7. / so

**Prohlídka v českém jazyce / 20:00 / 160 Kč**

### 11. 7. / so, 25. 7. / so

**Prohlídka v anglickém jazyce / 20:00 / 160 Kč**

### 10. 7. / pá

**Prohlídka ve francouzském jazyce / 20:00 / 160 Kč**

### 24. 7. / pá

**Prohlídka ve španělském jazyce / 20:00 / 160 Kč**

## VLASTIVĚDNÉ VYCHÁZKY PRO DĚTI V ČERVENCI 2015

### 11. 7. / so

**TAJEMSTVÍ ZAHRAD PRAŽSKÉHO HRADU S NÁVŠTĚVOU ZLATÉ ULÍČKY.** Pojdte s námi využít letní čas k návštěvě nejen Královské zahrady! Vyprávět si budeme o králich – zakladatelích, budeme hádat, co nám připomíná střecha letohrádku a možná uslyšíme zpívat i fontánu mistra Jaroše. Našemu zraku neujdou ani jižní zahrady Pražského hradu a nakonec zavítáme do malebné Zlaté uličky. Vhodné pro děti od šesti let (v doprovodu dospělé osoby). **POZOR!** – omezený počet účastníků na 2 x 30 osob. Doporučujeme využít předprodeje vycházek. Začátek akce v 16:00 u letohrádku královny Anny v Královské zahradě (nejbližší zastávka tram. č. 22 „Královský letohrádek“). Cena 100/70 Kč (%). (průvodci PIS – PCT)

### 21. 7. / út

**LEGENDY A STRAŠIDLA STARÉHO MĚSTA PRAŽSKÉHO.** Máte-li dost kuráže, přijďte se seznámit se staroměstskými strašidly a postavami z místních pověstí a příběhů. Dozvíte se, kdo straší v Ungeltu, co se stalo v kostele sv. Jakuba, kdo je záhadný Železný muž a jak to bylo s nešťastnou jeptiškou od Anežského kláštera! Vhodné pro děti od šesti let (v doprovodu dospělé osoby). **POZOR!** – omezený počet účastníků na 2 x 30 osob. Doporučujeme využít předprodeje vycházek. Začátek akce v 18:00 před domem U Kamenného zvonu (Staroměstské náměstí 13). Cena 100/70 Kč (%). (průvodce PIS – PCT)

Vycházky se konají s maximálním počtem 50 účastníků ve skupině (není-li uvedeno jinak nebo neurčí-li průvodce jinak). Přednost mají klienti se vstupenkou zakoupenou v předprodeji. Vstupné do objektu si hradí účastníci sami. Snižené vstupné je poskytováno dětem do 15 let, studentům do 26 let, seniorům nad 65 let, invalidům s průkazem ZTP, účastníkům probíhajících kurzů PIS – PCT a průvodcům PIS – PCT. Zaplacené vstupné se nevrací, vstupenka se nevyměňuje. V případě zrušení akce pořadatelem (Pražská informační služba – Prague City Tourism) je třeba uplatnit nárok na vrácení vstupného v místě, kde byla vstupenka zakoupena. Uvedená dopravní spojení jsou platná v době uzávěrky programu. Případné aktuální změny v dopravě lze ověřit na tel. 296 191 817 nebo na [www.dpp.cz](http://www.dpp.cz).

Vstupenky na vlastivědné vycházky je možno zakoupit v Praze **formou předprodeje v turistických informačních centrech PIS – PCT** a v recepci PIS – PCT (Arbesovo nám. 4, **pouze Po-Čt**).

### ON-LINE PŘEDPRODEJ VYCHÁZEK

na <http://eshop.prague.eu>

### PŘEDPRODEJ SE VYPLÁCÍ!!

Při zakoupení vstupenek v předprodeji druhá vstupenka na shodnou akci se slevou 50 %. **PLATÍ NA AKCE OZNAČENÉ SYMBOLEM (%),** (platí i pro online předprodej). Sleva se vztahuje vždy na vstupenku vyšší hodnoty.

Předprodej na jednotlivé akce končí ve všední den v TIC v 18:00 předchozího dne a v případě víkendových akcí v pátek v 18:00, v e-shopu končí den před konáním akce. Nadále zůstává možnost dokoupit si vstupenky na místě konání akce, pokud není uvedeno v programu jinak.

**VYPRODANÉ AKCE** jsou avizovány na [www.prazskevychazky.cz](http://www.prazskevychazky.cz)

**VŽDY 25. DNE V MĚSÍCI** zahajujeme předprodej vstupenek na následující měsíc.

**DALŠÍ INFORMACE NALEZNETE NA [WWW.PRAZSKEVYCHAZKY.CZ](http://WWW.PRAZSKEVYCHAZKY.CZ)**

**DOTAZY** rádi zodpovíme na e-mailové adrese: [vlastiveda@prague.eu](mailto:vlastiveda@prague.eu)

**NAJDETE NÁS NA:**

Arbesově náměstí 70/4 / Praha 5 / 150 00

**V TĚCHTO DNECH:**

úterý a středa 13:00-17:00,

čtvrtek 9:00-13:00, tel.: 221 714 161, 221 714 714

**ZMĚNA PROGRAMU VYHRAZENA**

**OTEVÍRACÍ DOBA TURISTICKÝCH INFORMAČNÍCH CENTER PIS – PCT**

(předprodejní místa Pražské vlastivědy)

**TURISTICKÉ INFORMAČNÍ CENTRUM MALOSTRANSKÁ MOSTECKÁ VĚŽ**

(Praha 1 – Malá Strana)

**denně 10:00–18:00**

**TURISTICKÉ INFORMAČNÍ CENTRUM**

**RYTÍŘSKÁ – na přelomu července a srpna bude přestěhováno**

(Rytířská 31, Praha 1 – Staré Město)

**po–pá 10:00–18:00**

**TURISTICKÉ INFORMAČNÍ CENTRUM STAROMĚSTSKÁ RADNICE**

(Staroměstské náměstí 1, Praha 1 – Staré Město)

**denně 9:00–19:00**

**TURISTICKÉ INFORMAČNÍ CENTRUM VÁCLAVSKÉ NÁMĚSTÍ**

(horní část Václavského náměstí, na rohu se Štěpánskou ulicí)

**denně 10:00–18:00**

**TURISTICKÉ INFORMAČNÍ CENTRUM LETIŠTĚ PRAHA T1**

(Přiletová hala, Terminál 1, Praha 6 – Ruzyně)

**denně 9:00–19:00**

**TURISTICKÉ INFORMAČNÍ CENTRUM LETIŠTĚ PRAHA T2**

(Přiletová hala, Terminál 2, Praha 6 – Ruzyně)

**denně 8:00–20:00**

(aktuální informace na [www.prague.eu](http://www.prague.eu)

nebo tel. 221 714 714)

**NOVINKY**

**PRAŽSKÁ VLASTIVĚDA MÁ NOVÝ ESHOP A VÝHODNĚJŠÍ VSTUPNÉ!**

**Sledujte nás na Facebooku:**

[facebook.com/praguecitytourism](https://facebook.com/praguecitytourism)

<http://eshop.prague.eu>

**JMÉNEM PRAŽSKÉ INFORMAČNÍ SLUŽBY – PRAGUE CITY TOURISM VÁS ZVEME NA HUSOVSKÉ AKCE NA STAROMĚSTSKÉ RADNICI**

**4. 7. / so**

**DĚTSKÁ PROHLÍDKA STAROMĚSTSKÉ RADNICE S PROGRAMEM.**

Dětské návštěvníky čeká osobní setkání s Janem Husem. Vráť se o 600 let zpět a budou moci sledovat poslední chvíle životní poutě tohoto reformátora. V malé dílničce si vyrobí kacířskou čepici, v podzemních prostorách je uvítá sám Jan Želivský, Husův následovník. Začátek prohlídky v 10:00 a 15:00 před vchodem do radnice. Vstup zdarma, rezervace míst na adrese [staromestskaradnice@prague.eu](mailto:staromestskaradnice@prague.eu)

**4. 7. / so**

**VEČERNÍ PROHLÍDKA STAROMĚSTSKÉ RADNICE S PROGRAMEM.**

Mistr Jan Hus stál před kostnickým koncilem, když prohrál nejen svůj ideologický, ale i životní zápas. Svědky tohoto důležitého momentu v Husově životě se stanou i účastníci večerní prohlídky radnice. V podzemí radnice čeká návštěvníky dramatické setkání s „krvavým knězem“ Janem Želivským, který posluchače vtáhne do vlastních vzpomínek na dobu po mistrově smrti. Začátek prohlídky ve 20:00 před vchodem



do radnice. Vstup zdarma, rezervace míst na adrese [staromestskaradnice@prague.eu](mailto:staromestskaradnice@prague.eu)

**6. 7. / po**

### **HUS PŘED KONCIEM KOSTNICKÝM.**

V den 600. výročí upálení Jana Husa zveme širokou veřejnost do Brožíkova sálu Staroměstské radnice. Pro návštěvníky je zde připraven rozšířený výklad o mistrovském díle Václava Brožíka, zachycujícím českého kazatele a reformátora před církevním koncillem. Kromě dějepisných faktů a zajímavostí mohou návštěvníci rovněž poznat na vlastní oči optickou iluzi Brožíkova historického plátna. Bezplatné prohlídky Brožíkova sálu probíhají od 10:00 do 17:00 v půlhodinových intervalech, vstup z druhého patra Staroměstské radnice.

### **PRAGA CAPUT REGNI**

PIS - PCT připravila pro všechny, kteří chtějí využít letního volna k poznání Prahy, týdenní letní kurz. Všem, kteří chtějí s poznáváním města začít, nabízí v rámci kurzu Praga caput regni možnost seznámit se s historií města a zejména s jeho uměleckým vývojem. Posluchači navštíví přední pražské památky, jako např. Pražský hrad, chrám sv. Mikuláše na Malé Straně anebo Staroměstskou radnici.

Kurz proběhne **od 13. do 18. července 2015.**

Cena kurzu: **2 990,- Kč** (v ceně jsou zahrnuty vstupy do všech objektů i studijní materiály)

Přihlásit se na kurz je možné: emailem: [univerzita@prague.eu](mailto:univerzita@prague.eu)

telefonicky: **+ 420 221 714 159**

osobně: **Pražská informační služba - Prague City Tourism, Arbesovo nám. 70/4, Praha 5 - Smíchov**

(Sektor odborných činností, přízemí budovy; hodiny pro veřejnost, út a st: 13:00 - 17:00, čt: 9:00 - 13:00)

## **CYKLOHRÁČEK**

Projděte si s průvodcem slavnou Wilsonovu třídu ve Slaném a získáte unikátní turistickou vizičku! Dozvíte se o velmi zajímavé historii řady měšťanských domů ve městě. Procházka je spojená s cestou vlakem Cyklohráček, který jezdí z Prahy do Slaného malebným údolím Okoře. Turistická vycházka je připravena na soboty **25. 7., 22. 8. a 26. 9.** ihned po příjezdu ranního Cyklohráčku do Slaného (odjezd z Prahy Masarykova nádraží v 9:18). Průvodce na vás bude čekat na nádraží ve Slaném, vstup na procházku je 20 Kč. Ve vlaku si nechte potvrdit jízdenku speciálním razítkem Cyklohráček, jen cestující z tohoto vlaku mají možnost získat ve Slaném speciální turistickou vizičku!







## Sedět na kolejích a koukat na film

Pro nadcházející letní sezonu se zdá, že se s venkovními kiny v Praze roztrhl pytel. Promítat pod širým nebem se bude v Containallu na Kampě i v jeho sesterském podniku na Letné jménem Stalin, filmy poběží ve Stromovce v klubu Tiskárna na vzduchu, plátno vytáhnou i v komunitním projektu Přístav 18600 na Rohanském ostrově a ještě určitě na dalších místech. Co se však týče atmosféry, bezkonkurenčně nejkrásnější letňák v Praze ale vymysleli na Nákladovém nádraží na Žižkově.

Po obrovském úspěchu loňské projekce filmu Gottland, která měla místo v kamenných kinech premiéru na Nákladovém nádraží a promítala se pouze tam, se tvůrčí tým lidí kolem „nákladáku“ rozhodl umístit letňák do industriálních prostor nastálo. Promítá se vedle funkcionalistické budovy nádraží přímo v kolejích. Diváci sedí na sedačkách, které jsou rozmístěné na plošinách zaparkovaných vagónů. V přilehlé funkcionalistické hale je možné si na baru koupit kávu nebo pivo. Promítat se tady bude třikrát týdně v pondělí, středu a pátek vždy po setmění. Dramaturgii má na starost Národní filmový archiv.

„Všechny promítané filmy spojuje tematika města a života v něm. Chceme, aby si lidé ty filmy opravdu užili a zároveň měli nějakou přidanou hodnotu v aktuálním dění, byť jde o tituly staršího data. Například Návrat do budoucnosti hrajeme přesně 30 let od premiéry, kultovní snímek Don't Look Now byl akorát ohlášený jako adept na remake. Také zahrajeme Terminátora 1, výročí měl sice loni, ale opravdu dobře zapadá do tematiky města. Také zahrajeme slovenské Slnko v sieti, skoro celé se odehrává na bratislavských střechách, je to jeden z nejlepších slovenských filmů vůbec a zároveň ho tolik Čechů nevidělo,“ říká Kristýna Haklová z NFA.

Promítání zahájí v pondělí 15. června nemá groteska Mileny starého kriminálního s Vlastou Burianem a Anny Ondrák. K filmu bude hrát originální hudbu trio Neuvěřitelně. Z českých filmů se promítnou třeba detektivka Na kolejích čeká vrah, komedie Svatba jako řemen, Světáci, Slečna od vody, také Sedmikrásky od Věry Chytilové.

Více se dozvíte na [www.filmvpraze.cz](http://www.filmvpraze.cz)

Autor: Saša Blau

# Památník Terezín

**Letní otevírací doba:** 1. 4. – 24. 10.

## **Malá pevnost** (denně 8–18 hod.)

- Malá pevnost 1940–1945
- Expozice výtvarného umění Památníku Terezín
- Terezín 1780–1939
- Koncentrační tábor Litoměřice 1944–1945
- Internační tábor pro Němce. Malá pevnost 1945–1948

## **Muzeum ghetta a Magdeburská kasárna**

(denně 9–18 hod.)

### **Muzeum ghetta**

- Terezín v tzv. konečném řešení židovské otázky 1941–1945

### **Bývalá Magdeburská kasárna**

- Replika vězeňské ubikace z doby ghetta
- Hudba v terezínském ghettu
- Výtvarné umění v terezínském ghettu
- Literární tvorba v terezínském ghettu
- Divadlo v terezínském ghettu

## **Bývalé krematorium na Židovském hřbitově**

(10–18 hod., v sobotu zavřeno)

- Stálá expozice „Úmrtnost a pohřbívání v terezínském ghettu“

## **Kolumbárium, obřadní místnosti a ústřední**

**márnice** (denně 9–18 hod.)

- Expozice „Pohřební obřady v ghettu a ústřední márnice“

## **Modlitebna z doby terezínského ghetta**

**a replika mansardy** (denně 9–18 hod.)

- Nouzový obytný prostor nad modlitebnou zrekonstruovaný do podoby přibližně té, jakou měl v době ghetta.

## **Stálá expozice ČR v Osvětimi**

- Posláním české expozice v Osvětimi, již zde pro ČR realizoval Památník Terezín, je ukázat mechanismus deportací z bývalého Protektorátu Čechy a Morava do Osvětimi na pozadí tehdejší situace v zemi, především pak v kontextu okupační politiky nacistického Německa.

## **Stálá expozice ČR v Ravensbrücku**

- V bývalém trestním bloku (Zellenbau) koncentračního tábora Ravensbrück můžeme zhlédnout expozice řady evropských států. Český stát pověřil Památník Terezín vytvořením expozice, kterou tvoří dvě spojené bývalé trestní cely.

## **Nabídka zápisů putovních výstav**

### **17. listopad 1939**

(22 panelů, rozměr 100 x 210 cm)

### **Alfred Kantor, Holocaust v deníku umělce**

(20 panelů, rozměr 106 x 200 cm)

### **Rodinný tábor**

(31 panelů, 75 x 200 cm)

### **Vedem**

(42 panelů, rozměr 90 x 215 cm)

### **Vzpomínky/Memories**

(32 panelů, rozměr 75 x 200 cm)

## **Akce**

### **6. 9. TRYZNA KEVER AVOT**

v 11 hod. v krematoriu na Židovském hřbitově

### **22. 12. PIETNÍ AKT U PŘÍLEŽITOSTI NAROZENÍ MILADY HORÁKOVÉ**

v 10. hod. v pamětní síni v bývalém Krankenrevieru, Malá pevnost Terezín

## **Aktuální výstavy**

### **7. 5. – 31. 7. OSVOBOZENÍ MÍST UTRPENÍ A STATEČNOSTI**

předsálí kina Malé pevnosti Terezín

### **14. 5. – 30. 10. JIŘÍ SOZANSKÝ & IVAN BUKOVSKÝ – TEREZÍN ZÁVĚREM**

výstavní prostory IV. dvora Malé pevnosti Terezín

### **9. 7. – 31. 10. SVATOPLUK KLIMES – O PAMĚTI**

předsálí kina Muzea ghetta Terezín

## **Vstupné**

### **Malá pevnost + Muzeum ghetta +**

### **Magdeburská kasárna**

dospělý 215 Kč; student, dítě (6–18 let), důchodce 165 Kč; rodinné vstupné (2 dospělí + 3 děti) 425 Kč

### **Malá pevnost nebo Muzeum ghetta**

### **a Magdeburská kasárna**

dospělý 175 Kč; student, dítě (6–18 let), důchodce 145 Kč

### **Průvodcovský výklad** – zahrnuto v ceně vstupného

– skupiny 10 osob a více, rezervace nutná  
– čeština, angličtina, němčina, francouzština, ruština, italština

### **Vstup zdarma**

držitel průkazu ZTP a ZTP-P, dítě do 5 let, učitel a řidič autobusů doprovázející skupinu studentů či žáků v poměru 1 učitel na 10 žáků, bývalí vězni KT a jiných perzekučních zařízení z 2. sv. války, člen AMG, ICOM a novinář, po předložení průkazu

### **Sleva na vstupném**

– skupiny 40 a více osob (sleva 10 Kč za 1 osobu)  
– Rodinný pas (399 Kč)

## **PAMÁTNÍK TEREZÍN**



## **Památník Terezín**

**Princípova alej 304**

**Terezín**

**www.pamatnik-terezin.cz**

**www.facebook.com/TerezinMemorial**

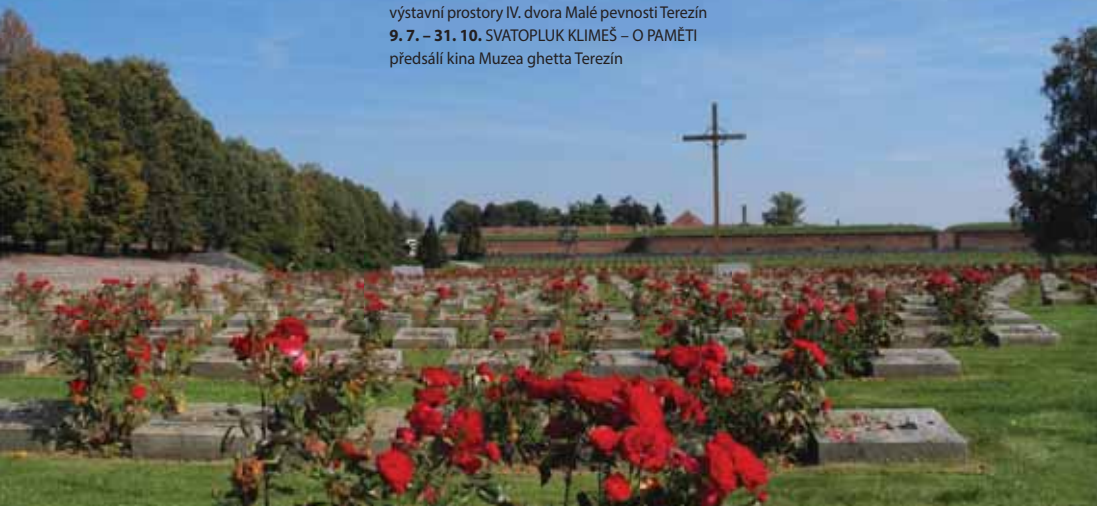

# městské části zvou

## INFORMAČNÍ CENTRUM PRAHA 3

Praha 3, Milešovská 1, [www.praha3.cz](http://www.praha3.cz)

> Na programy označené hvězdičkou \* je třeba si vyzvednout volné vstupenky z důvodu omezené kapacity, jedná se o filmové projekce a vlastivědné vycházky. Vstupenky budou k dispozici na recepci Informačního centra Praha 3, vždy od prvního pracovního dne v daném měsíci, od devíti hodin. Děkujeme za pochopení.



### FILMOVÉ PROJEKCE:

- 2. čt. Před půlnocí\* – 18 h
- 16. čt. Láska všemi deseti\* – 18 h
- 30. čt. Andělský podíl\* – 18 h
- 6. 8. Varšavské povstání – 18 h
- 13. 8. Půlnoc v Paříži\* – 18 h
- 27. 8. Divoké historky\* – 18 h

### PROGRAM MĚSTSKÉ ČÁSTI PRAHA 3:

- 11. čt. Husité na Vítkově. Husitská posádka odolala nátlakům vojsk Zikmunda Lucemburského a ubránila se tak proti mohutné přesile. Vychutnejte si velkolepou bitvu a spousta dalších doprovodných programů – 10-20 h







## ŽELEZNÁ RUDA – pojd'te s námi v Rudě odolávat nudě

Největší turistické středisko na Šumavě vás zve na aktivní, sportovní, rodinnou i relaxační dovolenou, spojenou s nezapomenutelnými zážitky tajemné, romantické i divoké přírody Železnorudska.



Hodně lákavým zpestřením je též fotbalový zápas ŽR proti „Kozlovna Ládi Vízka“.

- 10.–11. 7. Pivní slavnosti pivovaru Belveder
- 18. 7. Hojsovecký jarmark
- 14.–16. 8. iXS European Downhill Cup 2015 – závod Evropského poháru
- 4.–6. 9. Okolo Železné Rudy
- 5. 9. Pivobraní a vinobraní
- 11.–12. 9. Rock Point – horská výzva

**ITC města Železná Ruda**  
Klostermannovo nám. 295  
340 04 Železná Ruda  
tel.: + 420 376 397 033  
[www.sumava.net/itcruda](http://www.sumava.net/itcruda)



Jedná se o oblast s ledovcovými jezery, 3 lanovkami s letním provozem na vrcholy Špičáku, Pancíře, Velkého Javoru a cyklotrasami bez automobilového provozu (o letních prázdninách jezdí cyklobus). Adrenalin si zvýšíte v Bike Parku i v lanovém centru, na slalomových kárách, motokárách, koloběžkách či na laserové střelnici. Součástí jsou též dětská hřiště a možnosti při nepříznivém počasí. Večerní romantiku Vám poskytnete letní kino na Pancíři.

**Celou sezonu provází zajímavé akce:**

**4. 7. Rysí slavnosti** – parní vlak, jarmark, mažoretky, Pilouni, Extra Band revival. . .

**31. 7. – 2. 8. Tradiční ŽELEZNORUDSKÉ SLAVNOSTI**

Tři dny plné hudby, zábavy, pouťových atrakcí, ohňová show, stánkový prodej. . . Z hudební ochutnávky jmenujme třeba: Stavovanka, Pelíškové, UFO, Karel Gott revival Morava, Big Band Klatovy, LIONSS, Obšuka, ŽSS o.s., Mikeška, DJ Lumi. . .



# předprodeje vstupenek

## TICKETSTREAM – VAŠE BRÁNA DO SVĚTA VSTUPENEK

Ticketstream – centrála, Praha 2, Koubkova 8 (vchod z Lublaňské ulice), tel. 224 263 049, e-mail: info@ticketstream.cz, www.ticketstream.cz



Více než 370 prodejních míst po celé ČR, včetně všech cestovních kanceláří Čedok a Firo-tour.

Kompletní seznam akcí a prodejních míst na [www.ticketstream.cz](http://www.ticketstream.cz).

### PRODEJNÍ MÍSTA V PRAZE:

- Praha 1: CK Čedok, Na Příkopě 18; Rytířská 16; vestibul stanice metra A – Můstek  
Firo-tour, Národní 37/38
- Praha 2: Ticketstream – centrála, Koubkova 8, vchod z Lublaňské
- Praha 3: Firo-tour (OC Atrium Flora), Vinohradská 2828/151
- Praha 4: CK Čedok (Centrum Arkády Pankrác), Na Pankráci 86; (OC Chodov), Rožtylská 2321/19  
Firo-tour (OC Chodov), Rožtylská 2321/19; (OC Novodvorská Plazja); Novodvorská 1800/136
- Praha 5: CK Čedok (Galerie Nové Butovice), Radlická 117; (OC Nový Smíchov), Radlická 1  
Firo-tour (Galerie Nové Butovice), Radlická 117; (OC Metropole Zličín), Řevnická 1
- Praha 7: Firo-tour, Milady Horákové 526/77
- Praha 8: CK Čedok, vestibul stanice metra C – Ládví
- Praha 9: CK Čedok (Tesco Letňany), Veselská 663  
Firo-tour (Tesco Letňany), Veselská 663

## TICKETPORTAL – VSTUPENKY NA DOSAH

Tanec – Hudba – Divadlo – Festivaly –  
Muzikály – Párty – Kluby – Sport – Prostě vše

Centrála: Praha 1, Politických vězňů 15, prodej po-pá 8–19 h, tel. 224 091 435, 224 091 438, 224 091 439, 222 242 997, e-mail: rezervace@ticketportal.cz

Rezervace a prodej on-line: [www.ticketportal.cz](http://www.ticketportal.cz)



Divadla: Národní divadlo, Národní divadlo Brno, Národní divadlo moravskoslezské, Divadlo Hybernia, Hudební divadlo Karfín, Divadlo ABC, Divadlo Rokoko, Divadlo v Dlouhé,

Kašpar Divadlo v Celetné, Divadlo pod Palmovkou, Divadlo Komédie, Branické divadlo, Divadlo Minor, Dejvické divadlo, Divadlo Na Fidlovačce, Divadlo Radka Brzoboha-tého, Divadlo Na Jezerce, Divadlo Bez zábradlí, Divadlo Na zábradlí, Divadlo Metro, Divadlo U Hasičů, Divadlo v Řeznické, Divadlo Palace, Divadlo Kalich, Divadlo Archa, Divadlo Semafor, Divadlo Ponec, Studio Hrdinů, Divadlo Studio DVA, Divadlo v Rytířské, Gong, Klub Lávka, VČD Pardubice, Divadlo Husa na provázku Brno, Divadlo Bolka Polívky a jiná divadla

Laterna magika, černá divadla

Letní scéna na Harfě 2015, METROPolitní léto hereckých osobností 2015, Letní shakespeareovské slavnosti 2015

Muzikály: Adam a Eva, Aida, Angelika, Antoinetta – královna Francie, Atlantida, Balada pro banditu, Carmen, Děti Ráje, Divotvorný hrnec, Donaha!, Dracula, Fantom opery, Hamlet, Horečka sobotní noci, Já, Francois Villon, Jeptišky, Jesus Christ Superstar, Johanka z Arku, Kleopatra, Limonádový Joe, Mamma Mia!, Mary Poppins, Mata Hari, Mauglí, Mýdlový princ, Noc na Karlštejně, Osmý světadíl, Pomáda, Přízrak Londýna, Romeo a Julie, Sněhová královna, Šumař na střeše, The Addams Family, Tři mušketýři a další

Koncerty vážné a populární hudby

Haly: O<sub>2</sub> Arena, Synot Tip Aréna, Generál Arena, Tipsport Arena (HC Sparta Praha), Incheba Arena (Malá sportovní hala), KV Arena, Karlovy Vary, Hala Rondo, Brno, Werk Arena Třinec

Kluby: Divadlo Archa, Duplex Club, Fléda, Klub Podnik, Lucerna Music Bar, Mecca Club, MeetFactory, Nová Chmelnice, Palác Akropolis, Reduta Jazz Club, Retro Music Bar, Rock Café, Roxy, SaSaZu Prague, Sono Centrum, Storm Club Prague a další

Festivaly: Festival španělské kultury Ibérica 2015, Mighty Sounds 2015, Slezskoostravský Rock-Fest Open Air, Festival Holčovice, Masters of Rock 2015, Boskovice 2015 – festival pro židovskou čtvrť, SDK.Europe 2015 – Party Weekend, Náměstský gong 2015, Kupkofest 2015, Čwachták Fest 2015, Kovadlina CzechFest 2015, Benátská! 2015, Jatka Fest 2015, Let It Roll Open Air 2015, Ostrava v plame-nech 2015, Natruc Festival 2015, Colores Flamencos 2015, Sázavafest 2015, Brutal Assault 2015, Slavnosti piva Kamínka 2015, Břeclavský Wúdstock, Djembe Marathon, Slovácký rok v Kyjově, Jazz Na Roštejně 2015, Reggae Area 2015, Hudební festival Brozánky, Pacovský poledník 2015, Okoř open air festival 2015, Mariánské léto Brno 2015, Vinohrani ve Vinlu 2015, Eurotrialog Mikulov 2015, Rock for Churchill 2015, Henry Lee Fest, Gravity Festival – Arkády Pankrác a další

Sport: Skydive Arena – Indoor Skydiving – Funflight, D + D Real Czech Masters, Pohár Mistrů 2015 – florbal, 67. Zlatá příbba města Pardubic, EVLS Prague Pro & Olympia Amateur Europe 2015, 125. Velká pardubická s Českou pojišťovnou, FMX Gladiator Games, Gibu Fight Night 2 a další

A dalších téměř dva tisíce akcí na [www.ticketportal.cz](http://www.ticketportal.cz)!

### VYBRANÁ PRODEJNÍ MÍSTA V PRAZE:

- Praha 1: AGL Travel, Jungmannova 6, po-pá 9–18 h  
Czech Tourist Agency, Celetná 3, po-so 10–19 h, ne 10–18 h



Čedok a. s., Na Příkopě 18, po-pá 9–19 h, so-ne 9.30–14.30 h  
 Divadlo Hyberniana, nám. Republiky 4, po-so 9–19 h, ne 10–15 h  
 Divadlo Metro, Národní 25, po-ne 10–20 h  
 Divadlo Na zábradlí, Anenské nám. 5, po-pá 14–20 h  
 Infocentrum Celetná, Celetná 3, po-čt, ne 10–19 h, pá-so 10–20 h  
 IN VIA.cz, U půjčovny 2, po-pá 9–10 h  
 IRSNet CZ s. r. o. – Ticketportal, Politických vězňů 15, po-pá 9–18 h  
 Kulturní portál.cz, Vodičkova 791/41, po-pá 10–19 h  
 Lucerna Music Bar, Vodičkova 36, po-pá 10–13 a 14–18 h  
 Pražská informační služba, Rytiřská 31, po-so 9–18.30 h  
 Pražská informační služba, Staroměstská radnice, Staroměstské nám. 1, denně 9–19 h  
 Trafika Revoluční, Revoluční 13, po-pá 6–18 h, so 7–12 h  
 Via Musica, Malostranské nám. 13, denně 10.30–18 h

Praha 2: Rekomando, Trojanova 9, po-so 10–18 h  
 Praha 3: ITC Travel & Conference, Koněvova 41 (1. patro), po-pá 10–17 h  
 Praha 4: KC Novodvorská, Novodvorská 1013/151, po, st 12–19 h, út, čt 9–19 h, pá 12–18 h  
 Zelený pták – počítačový klub, U Zeleného ptáka 1158, po-ne 10–21 h  
 Praha 5: Divadelní agentura Rofrano, Nádražní 76/39, po, čt 14–18 h, út 9–15 h  
 Praha 6: Opchod Klokočí, Dejvická 27, po-pá 13–19 h  
 Pražská informační služba, Letiště Václava Havla Praha, denně 8–20.30 h  
 Trafika, Bělohorská 99, po-pá 7–12 a 12.30–18 h, so 7–12 h  
 Praha 7: Tipsport Arena – zákaznické centrum HC Sparta, Za Elektrárnu 419, po-pá 13–17.30 h  
 Praha 8: Eva Tour, Sokolovská 184, po-čt 8.30–17 h, pá 8.30–15.30 h  
 Papírnictví Daubner, Zenklova 119/42, po-pá 8–18 h  
 Tourist Centre Praha Florenc, Křižkova 6, po-ne 8.30–20.30 h  
 Weco – Travel, Thámova 13, po-pá 9–18 h

Praha 9: CK Benadus Travel, Bryksova 773/45, po-pá 9–18 h, so 9–13 h  
 Cornis – cestovní agentura, Solná jeskyně, Bludovická 400, denně 9–20 h  
 Hotel Carol, Kurta Konráda 12, po-ne 11–22 h  
 Vodoměry Praha, Národních hrdinů 3, po-čt 8–16 h, pá 8–14 h

Praha 10: Benadus Travel, Krátká 30, po-pá 9–18.30 h  
 CA Multizájedzy, Přátelství 176/73, po, út, čt, pá 10–12 a 14–17 h, st 10–14 a 16–18 h  
 Ceskatrafika.com, Černokostecká 899/4, po-pá 6–18 h, so 7–11.30 h

Kompletní přehled prodejních míst včetně poboček sázkových kanceláří FORTUNA a TIPSPORT a cestovní kanceláře ČEDOK: [www.ticketportal.cz](http://www.ticketportal.cz).

## TICKET ART

Váš partner ve světě kultury a zábavy

Předprodej vstupenek na kulturní akce nejen v Praze – v prodeji máme všechny pražské muzikály, ta nejlepší činoherní divadla, koncerty, kluby, černé divadlo, balet, show pro celou rodinu a mnoho dalšího.



### DOPORUČUJEME:

**Mamma Mia!** Jeden z nejspěšnějších světových muzikálů založený na písničkách skupiny ABBA se konečně představí v české premiéře. Těšit se můžete na největší hity jako Money Money Money, The Winner Takes It All, I Have a Dream, Dancing Queen nebo Mamma Mia v českém překladu a s texty Adama Nováka – od září 2014 Kongresové centrum Praha.

**DANIEL LANDA – VELEKONCERT 2015.** Jeden z nejspěšnějších tuzemských umělců, uspořádá naprosto unikátní a jedinečný VELEKONCERT, na který by rád přilákal až 100.000 svých fanoušků. Jedná se totiž o další z řady „kejkli“, které se zpěvák zavázal před časem splnit. Koncert nabídne to nejlepší z kompletní tvorby Daniela Landy a sám zpěvák slibuje svým fanouškům řadu překvapení. Už prazdíl, že na místě bude přítomný symfonický orchestr, a tak se dá očekávat skutečně fantastický zážitek, jaký na tuzemské hudební scéně zatím nemá obdoby – 12. 9. Letiště Praha Letňany.

**ALEXANDROVCI – EUROPEAN TOUR 2015.** Česká republika opět přivítá světověznámý ruský armádní soubor ALEXANDROVCI. Celkem 12 koncertů v 9 městech ČR se uskuteční na podzim 2015. Opět tak desítky tisíc diváků uvidí ojedinělé vystoupení tohoto obřího tělesa – 10. 10. Brno, 11. 10. Ostrava, 12. 10. Olomouc, 13. 10. Zlín, 15. 10. Pardubice, 16. 10. České Budějovice, 17. 10. Praha, 18. 10. Hradec Králové, 19. 10. Liberec.

**DON GIOVANNI – OPERA MOZART.** Excelentní dobové zpracování světové premiéry z roku 1787 v autentickém divadle. Letní kulturní život v Praze, s nímž je pevně svázána tvorba i život hudebního génia W. A. Mozarta, vyvrcholí již 19. ročníkem tradiční stagiony Opery Mozart. Nenechte si ujít excelentní představení s působivou scénografií, historickými kostýmy a špičkovým mezinárodním obsazením, neboť pouze Praha Vám může nabídnout tuto „operu všech oper“ v autentickém divadle, kde ji sám velký Maestro osobně dirigoval v roce 1787 – 15. 7. – 23. 8. Stavovské divadlo

#### TICKET ART V PRAZE – VYBRANÁ PRODEJNÍ MÍSTA:

- Praha 1: Čedok, Na Příkopě 18, tel. 224 197 640  
Čedok, Václavské nám. 53, tel. 224 224 926  
Čedok, vestibul metra A/C – Můstek, tel. 224 224 461  
TA Centrála, Politických vězňů 9, tel. 222 897 551, 222 897 552 – nové prodejní místo v centru Prahy – nyní ke každému nákupu dárky zdarma, více na [www.ticket-art.cz](http://www.ticket-art.cz)
- Praha 2: ReadyGo, Ječná 5, tel. 251 560 015
- Praha 3: Bobs Tour, Koněvova 183, tel. 284 861 974
- Praha 4: Čedok, Arkády Pankrác, tel. 241 411 363  
Čedok, Centrum Chodov, tel. 272 075 000

- Praha 5: Čedok, Galerie Nové Butovice, tel. 234 141 021  
Čedok, Metropole Tesco Zličín, tel. 226 082 237  
Čedok, Plzeňská 8, tel. 257 941 551
- Praha 8: CA Eva Tour, Sokolovská 180, tel. 284 826 625  
Čedok, vestibul metra B – Ládví, tel. 286 580 193
- Praha 9: Čedok, Centrum ČM, tel. 281 911 330  
Čedok, Obchodní centrum Letňany, tel. 284 053 108
- Praha 10: CAL, Práčská 4/40, tel. 251 561 402
- Celkem 48 prodejních míst v Praze, 501 po celé ČR (seznam na [www.ticket-art.cz](http://www.ticket-art.cz)) včetně celé sítě cestovní kanceláře ČEDOK a vybraných provozoven

**SÍN SLÁVY ČESKÉHO HOKEJE**

ZVEME VÁS NA NÁVŠTĚVU HOKEJOVÉ SÍNĚ SLÁVY V OBCHODNÍM CENTRU HARFA.

UŽIJETE SI DOKONALÉ HOKEJOVÉ TRENAŽERY, KTERÉ VYZKOUŠÍ, JAK DOBRÝ HOKEJISTA VE VÁS DŘÍME.

SÍN SLÁVY NABÍZÍ TAKÉ UNIKÁTNÍ SBÍRKY HOKEJOVÝCH TROFEJÍ, DRESŮ, FOTOGRAFIÍ A INFORMACÍ, KTERÉ NENAJDĚTE NIKDE JINDE.

[WWW.SINSLAVYCSLH.CZ](http://WWW.SINSLAVYCSLH.CZ)

SOUTĚŽ O 2 X 2 VSTUPENKY NA VYSAVAČ

STUDIO **DVA** DIVADLO  
metropolitní léto hereckých osobností

PATRIK HARTL **VYSAVAČ**

JEDINEČNÁ KOMEDIÁLNÍ  
**ONE MAN SHOW**  
BOBA KLEPLA



LETNÍ SCÉNA VYŠEHRAĐ 24. ČERVNA – 31. SRPNA 2015

**SOUTĚŽNÍ OTÁZKA**

One man show Vysavač napsal na míru pro Boba Klepla režisér Patrik Hartl, které z níže uvedených komedií v divadle Studio DVA není autorem?

- a) Hvězda
- b) Klára a Bára
- c) Otevřené manželství

Studio DVA divadlo, Palác Fénix, Václavské náměstí 802/56, Praha 1

Dva vylosovaní výherci obdrží dvě vstupenky na představení konané 1. září 2015 od 19 hod. v divadle Studio DVA. Správné odpovědi zasílejte nejpozději do 15. července 2015 na [www.prazskyprehled.cz](http://www.prazskyprehled.cz) (SOUTĚŽE) nebo poštou na adresu redakce: Kubelíkova 30, 130 00 Praha 3. Nezapomeňte uvést svoji adresu!

**STUDIODVA.cz**

### DIVADELNÍ PREMIÉRY

#### **Patrik Hartl: VYSAVAČ**

Studio Dva divadlo, Letní scéna Vyšehrad, 13. 7.

> Bohumil Klepl v jedinečné komediální ONE MAN SHOW o zamilovaném ukližeči z nákupního centra. Máte chuť nechat si vysát každodenní starosti z hlavy? Přijďte se podívat na tuto romantickou komedii plnou vtipných eskapád, neuvěřitelných hrdinských kousků, trapných nárazů na držku a snění. Patrik Hartl, autor hitu Hvězda s Evou Holubovou a režisér nejúspěšnější české one man show Caveman, představuje výjimečný komediální talent Bohumila Klepla v osvěžujícím milostném příběhu, který vás zaručeně příjemně naladí.

- > Hraje Bohumil Klepl
- > Režie Patrik Hartl

#### **Francesca Cavallio: CALISTO**

Státní opera, Letní slavnosti staré hudby, 6. 8.

> Někdy může být přílišná krása neštěstím. Svě o tom ví spanilá nymfa Kallistó, po které zatoužil sám Jupiter a nedal jí proto spochínout. Italský skladatel Francesco Cavalli s libretistou Faustinim pak nymfino sladké trápení přetvořili v operu, přičemž příběh rozšířili o nové zápletky a komické scény na způsob commedie

dell'arte. To nedalo spát Janě Semerádové a souboru Collegium Marianum. I oslovili spřízněné nezávislé loutkové divadlo Buchty a loutky, aby komice i bolesti nymfy Kallistó společně vdechli nový život. Originální nastudování je zcela v duchu dobové barokní praxe – vždyť k italskému

divadlu neodmyslitelně patřily nejen řezbované marionety, ale též úpravy a aranže oper dle potřeb a přání impresária, zpěváků či publika. Příběh se rozehrává nejen na jevišti, ale i na loutkové scéně, přičemž vypravěč (Šašek) je prostředníkem mezi mytologií a současným divákem. Inspirace barokní gestikou a dobovými scénickými efekty se odrazí v jevištním ztvárnění jednotlivých postav, jejichž představiteli jsou špičkoví vokální sólisté. V hlavní roli se představí Hana Blažiková, jejího svůdce rád zahraje a zazpívá Tomáš Král. Odolá nymfa božskému žáru, zahalenému do lechtivého humoru?

- > Hrají Hana Blažiková, Barbora Kabátková, Jan Mikušek, Tomáš Lajtkep, Tomáš Král, soubor Collegium Marianum a Buchty a loutky
- > Režie Vít Brukner

### METROPOLITNÍ LÉTO HEREČKÝCH OSOBNOSTÍ 2015

24. 6. – 31. 8. 2015

- > Divadelní přehlídku uvádí divadlo Studio DVA na Letní scéně Vyšehrad a v divadle Studio DVA
- > Informace a on-line rezervace vstupenek na [www.studiodva.cz](http://www.studiodva.cz). Předprodej a rezervace v pokladně divadla Studio DVA, na místě konání v pokladně Letní scény Vyšehrad a v běžných předprodejích.
- > Pokladna divadla Studio DVA, pasáž Paláce Fénix, Václavské nám. 56, Praha 1, tel: 222 222 598, 273 139 147, e-mail: [pokladna@studiodva.cz](mailto:pokladna@studiodva.cz), otevřeno po-ne 11–19 h.
- > Letní scéna Vyšehrad, tel: 736 297 869, pokladna otevřena vždy v den konání představení od 17.30 do 20 h.

#### LETNÍ SCÉNA VYŠEHRAD:

#### ČERVENEC:

1. – 3. **Kutloch aneb I muži mají své dny** – K. Magnusson – černá komedie plná ironie o těžkém údělu muže v současném světě. Doba je v krizi, svět je v krizi, vztahy jsou v krizi, to je všeobecně známo, ale pozor: I muži jsou v krizi! Přicházejí postupně o svá poslední výsadní práva a pozice neohrožených vládců vesmíru. Jedno z posledních míst mužského sebevědomí a sebeurčení se nachází v kotelně pod supermarketem Hapycentrum... Úč. B. Klepl, F. Blažek/R. Štabrňák, K. Hádek/V. Jilek a M. Slaný/P. Bláha, rež. J. Jirků – 20 h
7. – 10. **Hvězda** – P. Hartl – světová premiéra ONE WOMAN SHOW věnovaná Evě Holubové. Komédie o fiktivní seriálové herečce se odehrává během nejdivočejiho týdne jejího života. Hvězda s humorem odkrývá zákulisí českého showbiznyasu a s nadhledem líčí osobní problémy neznámé herečky, která po pětaticeti letech v oblastním divadle nečekaně zazáří v televizním seriálu. Úč. E. Holubová, rež. P. Hartl – 20 h
11. so. **Laura a její tygři & Ilona Csáková** – Laura a její tygři, kapela, která v letošním roce oslaví 30 let své existence, vychovala řadu osobností české hudební scény. Nezapomenutelná Ilona Csáková se při různých příležitostech ráda vrací ke svým tygrům, aby potěšila původní a překvapila nové fanoušky. V programu Časy se mění se Ilona opět ujímá role Laury a společně s kapelou zpívá „laurouské“ písničky s plnou vervou a nasazením. Diváci se můžou těšit na nejznámější hity kapely a kromě Ilony Csákové i na nejnovější Lauru Lucii Bakešovou – koncert – 20 h
13. po. **VYSAVAČ** – P. Hartl – Bohumil Klepl v jedinečné komediální ONE MAN SHOW o zamilovaném ukližeči z nákupního centra. Máte chuť nechat si vysát každodenní starosti z hlavy? Přijďte se podívat na tuto romantickou komedii plnou vtipných eskapád, neuvěřitelných hrdinských kousků, trapných nárazů na držku a snění. Patrik Hartl, autor hitu Hvězda s Evou Holubovou a režisér nejúspěšnější české one man show Caveman, představuje výjimečný komediální talent Bohumila Klepla v osvěžujícím milostném příběhu, který vás zaručeně příjemně naladí. Úč. B. Klepl, rež. P. Hartl – světová premiéra – 20 h



14. – 16. **Vysavač** – 20 h  
 17. – 19. **Vše o mužích** – M. Gavran – aneb jak muži sami sebe vidí, za co se nestydí a stydí. Aneb jak to dopadá, když se testosteron smíchá s city a striptýzem. Tragikomédie o mužích pro ženy, aby je opět nepochopily. Úč. M. Kramář, F. Blažek a M. Slaný, rež. J. Janěková – 19 h  
 20. – 22. **Hovory o štěstí mezi čtyřma očima** – P. Hartl – situační komedie o lásce a sexu na nábytku z Ikea. I mladí a krásní lidé mají své problémy. Tři milenecké dvojice a rozmazlená čivava svedou na rozkládací skandinávské pohovce boj o štěstí. Přijďte jim fandit! Úč. F. Blažek, J. Stryková/J. Schneiderová, K. Hádek/M. Slaný, M. Šoposká/M. Maurerová a R. Štabrňák, rež. P. Hartl – 20 h  
 23. – 25. **Kutloch aneb I muži mají své dny** – 20 h  
 26. ne. **Szidi Tobias & band – JOLANKA** – v rámci koncertu zazní písně z nového alba Jolanka. Szidi si na desce obléká písně jako šaty ze šatníku. V každé dokáže být jiná a do každé si doplní nějakou „cetku“, drobnost, cingrátko, něco, co najde nebo má po ruce. Vybírá si texty, které působí velmi osobně, ale najdeme se v nich všichni. Hudbu zkomponoval a produkoval Milan Vyskočání. Jeden text napsal Milan Lasica a ostatní jsou z pera dvorního textaře Szidi Petera Lipovského. Poprvé si jednu píseň otestovala i samotná zpěvačka – koncert – 20 h  
 27. – 31. **Vysavač** – 20 h

#### SRPEN:

2. ne. **Adam Mišík s kapelou & Drbni** – Adam Mišík, zpěvák, herec a syn rockové legendy Vladimíra Mišíka, nabídne posluchačům svůj samostatný koncert. Adam je ve své věkové kategorii největší hvězdou v České republice s největším počtem fanoušků. Vítěze Českého slávika za Objev roku podpoří držitelka ceny Anděl za Píseň roku, Drbni – koncert – 20 h  
 3. – 5. **Ženy přežijí** – A. Wesker – jsou tři a pojí je jedno přátelství. Energická podnikatelka Minerva, kterou před lety opustil manžel, ale ona to zvládá víc než dobře... Decentní intelektuálka Mischa, která nedávno opustila manžela a myslí si, že to zvládá... A přítaživá Claire, kterou kvůli politické kariéře právě opustil milenec a je jasné, že to nezvládá. Skvělá konverzační hra z pera významného britského dramatika nabízí inteligentní humor a originální pohled do ženského světa. Divadelní menu, které bude fajnšmekrům určitě chutnat. Hrají: A. Šišková/Z. Mauréry, J. Krausová, J. Schneiderová/G. Mičová a V. Kotek, rež. D. Abrahámová – 20 h  
 6. – 7. **Zdravý nemocný** – Molière – Po mně je veta. Jsem v agónii. Umírám. Jsem mrtev. Již cítím, terak se lékařství na mně mstí. Brillantní notorický známá Moličrova hořká komedie o panu Arganovi, z nějž bezbřehá hypochondrie udělala sobce. Hrají: K. Roden, J. Krausová, M. Slaný/J. Nosek, M. Zoubková/K. Fuitová Nováková, K. Janáčková/L. Němečková, H. Havlicová, M. Roden, P. Pěkník/M. Slaný, J. Maceček/P. Rakušan, T. Roglová/L. Kepřtová/M. Žáková, rež. J. Maceček – 20 h  
 9. ne. **Lenka Filipová** – česká zpěvačka, šansonierka, kytaristka a hudební skladatelka v jedné sobě, Lenka Filipová, nabídne v rámci programu svoje nejznámější hity. Spolu

- s Lenkou Filipovou vystoupí také její dvorní klávesista Jindra Koníř. Speciálním hostem bude zpěvačka LENNY – koncert – 20 h  
 10. – 14. **Hovory o štěstí mezi čtyřma očima** – P. Hartl – situační komedie o lásce a sexu na nábytku z Ikea. I mladí a krásní lidé mají své problémy. Tři milenecké dvojice a rozmazlená čivava svedou na rozkládací skandinávské pohovce boj o štěstí. Přijďte jim fandit! Úč. F. Blažek, J. Stryková/J. Schneiderová, K. Hádek/M. Slaný, M. Šoposká/M. Maurerová a R. Štabrňák, rež. P. Hartl – 20 h  
 17. – 20. **Vysavač** – P. Hartl – Bohumil Klepl v jedinečné komediální ONE MAN SHOW o zamílovaném uklízeči z nákupního centra. Máte chuť nechat si vysát každodenní starosti z hlavy? Přijďte se podívat na tuto romantickou komedii plnou vtipných eskapád, neuvěřitelných hrdinských kousků, trapných nárazů na držku a snění. Patrik Hartl, autor hitu Hvězda s Evou Holubovou a režisér nejspěšnější české one man show Caveman, představuje výjimečný komediální talent Bohumila Klepla v osvěžujícím milostném příběhu, který vás zaručeně příjemně naladí. Úč. B. Klepl, rež. P. Hartl – 20 h  
 21. pá. **Věra Špinarová & Adam Pavlík Band** – Věra Špinarová je jednou z nejlepších a nejvýraznějších osobností českého popu a rocku. Pro svůj nenapodobitelný sytý hlas i pro temperamentní a vitální vystupování na koncertech patří již mnoho let mezi nejžádanější české zpěvačky. Věra Špinarová za doprovodu kapely Adama Pavlíka zazpívá na Vyšehradě celou řadu hitů, zazní např. Meteor lásky, Bílá jawa 250, Raketou na Mars nebo Yesterday. Chybět nebude ani píseň Jednoho dne se vrátíš, jejíž melodie je z filmu Tenkrát na západě – koncert – 20 h  
 22. so. **Vysavač** – 20 h  
 23. ne. **Dan Bárta & Robert Balzar Trio** – Dan Bárta a Robert Balzar Trio zahrají písně ze společného akustického CD s názvem THEYORIES. Jedná se o vlastní úpravy skladeb interpretů, které Dana Bártu v jeho pěvecké kariéře nejvíce ovlivnily. CD obsahuje songy výrazných světových interpretů, jako jsou: Björk, The Police, Simply Red, Jami-roquai, AC/DC či Finley Quaye – koncert – 20 h  
 24. po. **Vysavač** – 20 h  
 25. – 27. **Vše o ženách** – M. Gavran – komedie o mužích, kteří se domnívají, že všechno ví... a to nejen o ženách. Herecký koncert tří skvělých hereček, z nichž každá se představí v pěti rolích v rytmu songů 60. let 20. století. Úč. A. Šišková, J. Krausová a J. Schneiderová, rež. J. Janěková – 20 h  
 28. – 30. **Kutloch aneb I muži mají své dny** – K. Magnusson – černá komedie plná ironie o těžkém údělu muže v současném světě. Doba je v krizi, svět je v krizi, vztahy jsou v krizi, to je všeobecné známo, ale pozor: I muži jsou v krizi! Přicházejí postupně o svá poslední výsadní práva a pozice neohrožených vládců vesmíru. Jedno z posledních míst mužského sebevědomí a sebeurčení se nachází v kotelně pod supermarketem Happycentrum... Úč. B. Klepl, F. Blažek/R. Štabrňák, K. Hádek/V. Jilek a M. Slaný/P. Bláha, rež. J. Jirků – 20 h  
 31. po. **Vysavač** – 20 h



## LETNÍ SHAKESPEAROVSKÉ SLAVNOSTI 2015

25. 6. – 5. 9. 2015

### Více informací na [www.shakespeare.cz](http://www.shakespeare.cz)

- > Vstupenky na pražská představení v prodeji v síti Ticketportal ([www.ticketportal.cz](http://www.ticketportal.cz))
- > Generálním partnerem je skupina PPF.
- > Změna programu vyhrazena.

### PRÁŽSKÝ HRAD – NEJVYŠŠÍ PURKRABSTVÍ

Jiřská 6, Praha 1

1. – 4. 7. **Romeo a Julie** – inscenace režijního tandemu SKUTR – Večer se chystá velká párty u Kapuletů, kterou teď žije celá Verona. Noc je plná očekávání a stačí jediný pohled, aby se změnil osud Tybalta, Merkucia, Vavřince, Parida, Chůvy, Monteků a Kapuletů, Romea a Julie. Stačí jen jeden pohled, jedna noc. Hrají: T. Vofříšková/M. Poulová, J. Sklenář, N. Konvalinková, S. Rašilov, L. Krobotová, J. Vyoralék, D. Batulková, M. Sláma, P. Vančura, J. Cína, J. Gottwald, M. Sieczkowski, M. Zavičar a další. Rež. SKUTR – 20.30 h



6. 7. – 11. 7. **Romeo a Julie** – 20.30 h
13. 7. – 18. 7. **Romeo a Julie** – 20.30 h
20. 7. – 27. 7. **Sen noci svatojánské** – inscenace režijního tandemu SKUTR – Svatební crazy komedie o věčném bloudění v lese vztahů. D. Prachař v roli Thesea a Oberona, V. Hybnerová/E. Vrbková jako Hyppolyta a Titánie, C. Kassai jako Egeus a Puk, mladí milenci H. Vagnerová, M. Písařík, Z. Stavná a P. Vančura/L. Příkazký, a řemeslníci J. Polášek a M. Daniel. Milostný „jamsession“ na piano doprovází V. Kopta – 20.30 h
29. 7. – 31. 7. **Večer trojkrálový alebo Čo len chcete** – inscenace Enikő Eszéni – Z Bratislavy přijíždí energií sršící komedie. A jak z jejího názvu vyplývá, jednotliví aktéři si v ní mohou dělat, co je napadne. Většina účinkujících bravurně zvlá-

dá hru na hudební nástroje, a tak se máme ve třech srpnových večerech na co těšit. Hrají: D. Žulčák, G. Tóth, D. Hartl, A. Palatinusová, D. Jurčová, E. Sakálová, L. Špi-ner, J. Konečný a další. Hra je ve slovenštině a češtině – 20.30 h

2. 8. – 7. 8. **Zkrocení zlé ženy** – inscenace Daniela Špinara – Zámě-ny, převleky, slovní hrátky a přestřelky. Divoká Kateřina, dobrodružný Petruccio, sladká Bianca a trojice vynaléza-ných ctitelů. Jiskřivá komedie o věčném souboji mužů a žen s R. Zachem a T. Vilhelmovou/J. Strykovou. V dalších rolích V. Dyk/M. Ruml, D. Novotný, O. Vízner/P. Kikinčuk, L. Štěpánková/T. Vilišová a další – 20.30 h
10. 8. – 12. 8. **Jak se vám líbí** – inscenace Michala Langa – po ložském úspěchu se na tři večery do Prahy vrací vynikající kome-die v podání předních ostravských herců. Bláznivé situ-ace, přeměny a milostné zápletky. Dokáže láska zvrátit lidskou zlobu a proměnit ji opět ve štěstí? Je pravdou, že celý svět je jeviště a všichni lidé na něm jenom herci? Hrají: M. Holý, T. Savka, A. Juchelka, A. Mohylová, P. Lo-rencová, M. Kavalčík/V. Polák a další – 20.30 h
14. 8. – 22. 8. **Veselé paničky windsorské** – inscenace Jiřího Menzela – Absolutní stálice v repertoáru Letních shakespeare-ských slavností. Těšit se tradičně můžeme na bonviván-ského rytíře Jana Falstaffa v podání B. Polívky, důvtipnou paní Pažoutovou S. Stašové a její splikneoucí přítelkyni Brouzdalovou E. Režnarové. Dále hrají J. Satoranský, P. Hobzová, J. Přeučil, R. Jelinek, Š. Vaculíková, J. Dulava a další – 20.30 h
24. 8. – 29. 8. **Romeo a Julie** – 20.30 h
31. 8. – 5. 9. **Romeo a Julie** – 20.30 h

### HUDEBNÍ A TANEČNÍ FAKULTA AMU

Lichtenštejnský palác, Malostranské nám. 13, Praha 1

29. 7. – 1. 8. **Mnoho povyku pro nic** – inscenace Jiřího Menzela – Sváteční komedie o lásce, intrikách a lžích. Střízlivě drsný příběh je plný překvapení, milostných zvrátí, dů-vtipných pletich i zákeřných pomluv. Získá Claudio lásku Héro? Odhalí pošetilí strážníci Puškvorec se Štovičkem intriky Dona Johna? Jak dopadnou šarvátky Benedicka a Beatrice? Hrají: V. Jilek, P. Horváthová, P. Čtrtníček, L. Noha, L. Zahradnická, R. Mácha/T. Vaněk, J. Révai, P. Nový, D. Rous a další – 20.30 h
3. 8. – 8. 8. **Mnoho povyku pro nic** – 20.30 h
10. 8. – 15. 8. **Mnoho povyku pro nic** – 20.30 h
17. 8. – 20. 8. **Mnoho povyku pro nic** – 20.30 h
21. 8. **Patrick Doyle – Shakespeare in Concert** – Ojedinelý orchestrální koncert filmové hudby skotského skladatele Patricka Doylea k hollywoodským adaptacím Shake-spearových děl. Orchestr PKF – Prague Philharmonia a Kühnův smíšený sbor řídí James Shearman. Skladby

doprovodí speciální světelné efekty a velkoplošné projekce. Slavné filmové repliky přednesou herci Prague Shakespeare Company, která je společně s Film Music Prague a Letními shakespearovskými slavnostmi koproducentem akce – 20.30 h

## LETNÍ SLAVNOSTI STARÉ HUDBY

### Mezinárodní hudební festival

13. 7. – 6. 8. 2015, Praha

www.letnislavnosti.cz, tel. 224 229 462, 731 448 346, 731 615 370,  
e-mail: vstupenky@letnislavnosti.cz

> On-line rezervace a prodej: www.letnislavnosti.cz  
> Předprodej vstupenek: Festivalová pokladna: Maďarské kulturní středisko, Rytířská 27, Praha 1 (metro A, B – Můstek), prodej pondělí a středa 10–18.30 h



### STÁTNÍ OPERA

Praha 1, Wilsonova 4

6. 8. CALISTO – barokní opera Francesca Cavallioho. Úč. Hana Blažiková – Calisto, Barbora Kabátková – Diana, Giunone, Jan Mikušek – Endimione, Tomáš Lajtkep – Mercurio, Tomáš Král – Giove, Collegium Marianum, Buchty a loutky, Vít Brukner – režie Robert Smolík – scéna a marionety, Jana Semerádová – hudební nastudování – premiéra – 19.30 h

## OTÁČIVÉ HLEDIŠTĚ ČESKÝ KRUMLOV 2015

Pokladna Jihočeského divadla: České Budějovice, Dr. Stejskala 19, tel. 386 356 925 (pokladna), 386 356 643 (hromadné objednávky), e-mail: info@jihoceskedivadlo.cz, www.jihoceskedivadlo.cz, www.otacivehledište.cz

> Pokladna Otáčivé hlediště: Český Krumlov, U Zámecké zahrady. Otevřeno vždy v den představení od 10.30 do 19 h a hodinu před představením.  
> Sítí prodeje vstupenek CB systém, www.cbssystem.cz. On-line rezervace/ceny/informace www.otacivehledište.cz.  
> Účinkují soubory Jihočeského divadla.  
> Změna programu vyhrazena!

30. 6. – 12. 7.

Tři mušketýři – A. Dumas – romantická komedie – romantická komedie plná dobrodružství, intrik, lásky i divokých soubojů. Athos, Porthos, Aramis a D'Artagnan ve službách králových a hlavně královniných v boji proti krásné, ale kruté Mylady, pravé ruce kardinála Richelieu. Divadelní adaptace slavného románu Alexandra Dumase, jejímiž autory jsou Martin Glaser a Olga Šubrtová, byla napsána přímo pro přírodní scénu krumlovského parku.

16. – 26. 7. Carmen – G. Bizet – opera – geniální zhudebnění příběhu o divoké cikánce Carmen, jejíž lásku nikdy nikdo nezíská natrvalo. Autorova poslední opera je plná smyslůvých i vroucích melodií a patří nepochybně vedle Verdiho Rigoletta či Dvořákovy Rusalky k základním kamenům operního repertoáru před Otáčivým hledištěm. V tomto

magickém prostředí zazní poprvé ve francouzském originále s mezinárodním pěveckým obsazením.

29. 7. – 1. 8.

Labuť jezero – P. I. Čajkovskij, A. Egerházi – balet – jeden z nejkrásnějších a nejznámějších klasických baletních příběhů na nesmrtelnou hudbu P. I. Čajkovského se po letech vrací před Otáčivé hlediště Český Krumlov v nové choreografii Attily Egerháziho.

4. – 9. 8. Rusalka – A. Dvořák – opera – Dvořákovy nejlyričtější dílo o nesplnitelné touze nezazní lépe nikde jinde než před Otáčivým hledištěm, kde má již víc než půlstoletí své domovské právo. Rusalka je pro svět českým kulturním klenotem – nejen pro úchvatnou hudbu, ale i symbolickým příběhem o vítězství síly lásky a oběti. Taková je inscenace dirigenta Maria De Rose a režiséra Jiřího Heřmana s vynikajícím česko-slovenským pěveckým obsazením.

11. – 21. 8. Tři mušketýři

22. – 23. 8. Labuť jezero

25. – 31. 8. Sluha dvou pánů – C. Goldoni – komedie – slavná komedie dell'arte v režii Jiřího Menzela vás královsky pobaví. Je legrace pozorovat, že sloužit dvěma pánům není žádná legrace.

18. 6. – 5. 9. Baron Prášil – Z. Jecelín – dobrodružná fantasy komedie – vítějte ve světě barona Prášila. Točí se poněkud rychleji, než jste zvyklí, a není o moc větší než zámecká zahrada. Přesto se do něj všechno vejde. Dějí se v něm věci zázračné, neslychané, neobyčejné... Považte, láska a dobro vítězí a zlo nemá sebestmenší šanci. Vítějte ve světě nejslavnějšího lháře všech dob. Ve světě, který na mapách nenajdete a do něhož lze vstoupit jen v čase, kdy zpívají drozdí. Pohotové lži. Vtipné lži. Dokonalé lži. Lži pro celou rodinu.

## LETNÍ SCÉNA NA HARFĚ

OC Galerie Harfa, Českomoravská 2420/15a, Praha 9 (vedle O<sub>2</sub> arény)

> Předprodej zajišťuje Ticketportal.cz

> Online rezervace: www.LetniScenaNaHarfe.cz

> Telefonické objednávky 732 187 817.

> Vstupenky osobně na Info stánku v obchodním centru Galerie Harfa 9–22 h.

> Změna programu vyhrazena!

### ČERVENEC:

1. 7. KDO SE BOJÍ POSTELE – premiéra – 20 h  
2. 7. Svaté neřesti – 20 h  
6. 7. Kdo se bojí postele? – 20 h  
7. 7. Hledám milence, zn. spěchá! – 20 h  
8. 7. Z louže pod okap – 20 h  
9. 7. Komici s. r. o. – 20 h  
13. 7. Tři v háji – 20 h  
14. 7. Kdo se bojí postele – 20 h  
15. 7. Vladimír Hron: Hvězdy pod hvězdami – 20 h  
16. 7. Pavel Kožíšek: Večer plný kouzel a magie – 20 h  
20. 7. Kdo se bojí postele – 20 h  
21. 7. Kdo se bojí postele – 20 h  
22. 7. Decibely lásky – 20 h  
23. 7. Halina Pawłowska: Strašná nádhara – 20 h  
27. 7. Svaté neřesti – 20 h  
28. 7. Hledám milence, zn. spěchá! – 20 h

29. 7. Domáci štěstí – 20 h  
30. 7. Komici s. r. o. – 20 h

**SRPEN:**

3. 8. Můžu k Tobě? – 20 h  
4. 8. Tři v háji – 20 h  
5. 8. Svaté neřestí – 20 h  
6. 8. Domáci štěstí – 20 h  
10. 8. Svaté neřestí – 20 h  
11. 8. Halina Pawlowská: Chuf do života – 20 h  
12. 8. Decibely lásky – 20 h  
13. 8. Táta – 20 h  
17. 8. Vladimír Hron: Hvězdy pod hvězdami – 20 h  
18. 8. Hledám milence, zn. spěchá! – 20 h  
19. 8. Z louže pod okap – 20 h  
20. 8. Můžu k Tobě? – 20 h  
24. 8. Můžu k Tobě? – 20 h  
25. 8. Tři v háji – 20 h  
26. 8. Táta – 20 h  
27. 8. Decibely lásky – 20 h  
28. 8. Sto let v očistci – 20 h  
31. 8. Svaté neřestí – 20 h

**ZÁŘÍ:**

1. 9. Kdo se bojí postele? – 20 h  
2. 9. Decibely lásky – 20 h  
3. 9. Pavel Kozíšek: Večer plný kouzel a magie – 20 h

## STÁTNÍ DIVADLA

### NOVÁ SCÉNA

#### Scéna Národního divadla

Praha 1, Národní 4, tel. 224 931 482 (informace o repertoáru), e-mail: novascena@narodni-divadlo.cz, e-mail: objednavky@narodni-divadlo.cz (objednávky vstupenek), www.narodni-divadlo.cz

♿ Bezbariérový přístup

> Předprodej vstupenek probíhá na 5 měsíců dopředu.

> Hlavní pokladna Národního divadla (Národní 4, Praha 1), Státní opera (Wilsonova 4, Praha 1) a Stavovské divadlo (Železná 24), které jsou otevřeny denně od 10–18 h.

#### LATERNA MAGIKA:

2. čt. Kouzelný cirkus – nejdéle uváděná inscenace Laterny magiky, která dosáhla více než 6000 repríz, sleduje putování dvou klaunů za nedosažitelným obrazem krásy – 20 h  
3. pá. Kouzelný cirkus – 20 h  
4. so. Kouzelný cirkus – 20 h  
6. po. New Prague Dance Festival – 16 h  
7. út. New Prague Dance Festival – 17 h  
8. st. New Prague Dance Festival – 17 h  
9. čt. New Prague Dance Festival – 16 h  
10. pá. Kouzelný cirkus – 20 h  
11. so. Kouzelný cirkus – 20 h

Legendární inscenace Ondřeje Havelky a Martina Vačkáře

# Saturnin

Tentokrát přímo ve stylovém hausboatu:  
tedy na prknech lodi Tajemství bratří Formanových...!

Pouze šest letních představení s předními herci Divadla ABC  
a orchestrem Melody Makers na scéně  
v režii Ondřeje Havelky!

7.–10. 7. a 12.–13. 7. 2015 od 19.00 hodin

Lod' Tajemství, Rašínovo nábřeží, Náplavka pod Výtoní, Praha

www.melodymakers.cz | www.ticketpro.cz

## DIVADLA A – Z

### DEJVIKÉ DIVADLO, o. p. s.

Praha 6, Zelená 15a, e-mail: [dejvikedivadlo@dejvikedivadlo.cz](mailto:dejvikedivadlo@dejvikedivadlo.cz), [www.dejvikedivadlo.cz](http://www.dejvikedivadlo.cz)

> Pokladna a rezervace vstupenek: tel. 233 332 430, e-mail: [rezervace@dejvikedivadlo.cz](mailto:rezervace@dejvikedivadlo.cz). Pokladna otevřena po–pá od 16 h, o víkendech a svátcích dvě hodiny před začátkem představení. Od 27. června do 27. srpna bude pokladna uzavřena.  
> Předprodej na záři začíná v pokladně DD v sobotu 29. srpna v 9 h, on-line předprodej ve čtvrtek 27. srpna ve 20 h. Telefonické rezervace od pondělí 31. srpna od 14 h. V den představení je od 18.30 h otevřen divadelní bar.

V červenci a srpnu – divadelní prázdniny.

V srpnu bude Dejvícké divadlo hrát na Lesních slavnostech divadla v lesním amfiteátru v Řevnicích.



### LESNÍ SLAVNOSTI DIVADLA

Řevnice, [www.divadlovllese.cz](http://www.divadlovllese.cz)

25. 8. **Racek** – A. P. Čechov – komedie o čtyřech dějstvích. Úč. K. Melišková, J. Plesl, I. Trojan, V. Kubařová, D. Novotný, M. Krobot, L. Krobotová, V. Neužil, Z. Žádníková/S. Babčáková, P. Šimčík ad., rež. M. Vajdička – 20 h
26. 8. **Ucpanej systém** – I. Welsh – proč Bůh sedí na strídačce – hra inspirovaná dílem Irvina Welsha Acid House, div. adaptace D. Majling. Hrají: I. Trojan, V. Neužil, M. Krobot, M. Myšíčka, M. Pechlát, J. Plesl, H. Čermák, P. Vršek, J. Holcová, K. Melišková, L. Krobotová, rež. M. Vajdička – zadáno – 20 h
27. 8. **Ucpanej systém** – 20 h
28. 8. **Dabing Street** – P. Zelenka – ve dvou věcech jsou Češi skutečně dobří: v pití alkoholu a dabingu. Úč. M. Myšíčka, V. Neužil, H. Čermák, J. Holcová, K. Melišková a L. Jelínková, rež. P. Zelenka – 20 h
29. 8. **Dabing Street** – benefiční představení – 20 h

### DIVADLO ARCHA

Praha 1, Na Poříčí 26, pokladna tel. 221 716 333, e-mail: [ticket@archatheatre.cz](mailto:ticket@archatheatre.cz), [www.archatheatre.cz](http://www.archatheatre.cz)

> Rezervace vstupenek a informace: pokladna Divadla Archa, Praha 1, Na Poříčí 26, po–pá 10–18 h a 2 h před začátkem představení.  
> Divadlo Archa, o. p. s. je podporováno grantem hl. m. Prahy.



2. č. **Festival Ibérica: Francisco Arcángel Ramos** – „ARCÁNGEL“ a **Patricia Guerrero** – **Olor a Tierra** – Festival Ibérica přivádí hvězdy současného flamenka. Legendární zpěvák Arcángel a brilantní tanečnice Patricia Guerrero vystoupí

s projektem OLOR A TIERRA – VŮNĚ ZEMĚ, který je poctou krajíně a lidem, mezi nimiž Arcángel prožil své dětství a zároveň i výzvou k představení flamenka v současném světle. Arcángel dnes již univerzálním jazykem flamenka dokázal očarovat posluchače po celém světě. Patricia Guerrero si díky svému talentu a strhujícím projevu vysloužila nejen řadu ocenění, ale také herecké role ve filmech slavného režiséra Carlose Saury – 20 h

### PŘIPRAVUJEME NA SRPEN A ZÁŘÍ:

5. 8. **Patti Smith – Horses – 40 let** – nestárnoucí legenda a matka punku zpět v Divadle Archa – 20 h
19. 9. **Akram Khan a Israel Galván – Torobaka, Hellerau, Drážďany** – Setkání tanečních legend Akrama Khana a Israele Galvána. Virtuózní exploze kathaku a flamenka na pozadí současného tance. Mužský tanec v plné síle, lehkosti a fatalitě. Vstupné zahrnuje vstupenku na představení a zpáteční autobusovou jízdenku do Hellerau – 16 h
23. 9. **Už jsme doma – Tři křížky** – křest nové desky – 20 h
25. 9. **Josse De Pauw, Kris Defoort – An Old Monk** – česká premiéra – belgický dramatik, herec a režisér Josse De Pauw v inscenaci inspirované jazzovým pianistou a skladatelem Theloniousem Monkem – 20 h
23. – 25. 9. **VOST05 / Jiří Havelka / Karel František Tománek – Dechovka** – divadelní dokument o historii, který je víc než jen dokumentem divadlo o nás. Představení se koná v Baráčnické rychtě, Tržště 23, Praha 1 – Malá Strana – 20 h

### DIVADLO V CELETNÉ

Praha 1, Celetná 17, tel. 222 326 843, 608 327 107, e-mail: [rezervace@divadlovoceletne.cz](mailto:rezervace@divadlovoceletne.cz), [www.divadlovoceletne.cz](http://www.divadlovoceletne.cz)

> Rezervace na tel. 222 326 843, 608 327 107 nebo e-mail: [rezervace@divadlovoceletne.cz](mailto:rezervace@divadlovoceletne.cz). E-mailová rezervace se stává platnou po našem potvrzení.

### NULTÝ BOD:

13. po. **Sad Sam Almost 6** – M. Ferlin – sólové představení chorvatského choreografa a performerera Matiji Ferlina, které je pokračováním koncepční sentimentální řady představení Sad Sam – 20 h
14. út. **Rankefod** – K. Johnson – sólové představení oslavující evoluci vzniku a původu druhů. Prastaré tělo a smysly dál existují i v dnešních lidech jako živoucí kapky vzpomínek z doby před nástupem homo erectus, které jen čekají na správné heslo – 20 h
15. st. **Animal Inside** – J. Viňarský & M. Menšík – fyzické představení na motivy stejnojmenné knihy maďarského spisovatele Liszla Krásznahorkaia a německého malíře Maxe Neumanna – 20 h
- Bakkheia – Dancing on the Edge** – P. Šavel – Bakkheia je tancem na hranici mezi divákem a performerem, mezi společenskou normou a animalitou. Divák do představení proniká postupně a nenásilně. Ale dříve než si to uvědomí, chvěje se, dotýká se, cítí – 21.40 h
16. čt. **Eifo Efi / MAMAZA** – I. Mandafounis & F. Mazliah – choreografické dílo, které zkoumá vnímání vzhledu a vytváření vizuálních paradoxů, pojmenovává potřebu mluvit konkrétně i v rámci divadelních struktur a vyhledávat nové modely pro propojení zážitku diváků s účinkujícími – 20 h



17. pá. Faith – Tantehorse – Mířena Čechová a Andrea Miltnerová v tanečně – výtvarném představení o ztrátě víry v umění, jež nahradilo život, o nemožnosti přestat a nemožnosti zůstat. O kráse rozkladu, násilí drůlu, o nesnesitelné přítomnosti a minulosti, jež nás vždy dožene – 20 h
18. so. Mladá krev v pohybu – New guns on the road – zakončení workshopového projektu Performing Arts for the Future 2015. Prezentace Master Class skupiny, kterou tento rok vedl zkušený tanečník, choreograf a lektor Saju Hari – 20 h

#### KAŠPAR:

21. a 22. Rozmarné léto – bonus – Kašpar a J. Stránský – dárek pro ty, co to chtějí ještě! Pro diváky, kteří Rozmarné léto znají a milují. Rozmarný bonus lze přirovnat k bonusům filmů na DVD. Zde najdete to, co původní příběh zatajil, vynesl či opomenul – skrytá tajemství, rozhovory šeptané i scény s hvězdičkou. Nechybí nové písně, kouzla a triky i fakta historická. Hrají: J. Potměšil, A. Jastraban, F. Kreuzmann/Jan Zadražil, E. Elsnerová, M. Tichý, E. Mesfin Boušková, J. Špalek, I. Kreisteková/J. Nerudová, V. Němcová/Z. Dočekal – 19.30 h
28. – 30. Rozmarné léto – V. Vančura – „Lampy, kouzelný kloboúk a strmý provaz – jak je krásné býti kadeřavým.“ Opět otevíráme říční lázně mistra Antonína Důry se spoustou vody, s molem a terasou pro návštěvníky. A na náměstí přitáhne svůj vůz kouzelník Arnošek, napne provaz a představení může začít... Nuže vstupte, vstupte! Navštivte městečko Krokovy Vary! Úč. J. Potměšil/M. Hanuš, E. Elsnerová/J. Nerudová, T. Stolařík, F. Kreuzmann/J. Zadražil, M. Tichý, E. Boušková, J. Špalek, I. Kreisteková/J. Nerudová a V. Němcová/Z. Dočekal – 19.30 h

### PONEC – DIVADLO PRO TANEC

Praha 3, Husitská 24a, tel. 224 817 886 (po-pá 10–17 h), 222 721 531 (po-pá 17–20 h), e-mail: ponce@tanecpraha.eu, www.divadloponec.cz

> Předprodej v pokladně divadla (otevírací doba po-pá 17–20 h). Další předprodejní místa: Ticketportal.



26. ne. Martin Dvořák – ProART Company (CZ) / Olaf Reinecke – BO komplex (DE): Another JAN /Volume 2/ – dvouhodinový taneční večer: Česko-německý projekt v nové hudební úpravě jako pocta bratrům Mašinům, ideově vycházející z choreografie JAN Nira Ben Gala pro ProART copany – 20 h
- Liat Dror – Liat Dror Nir Ben Gal Dance Company (IL) : WAY – nová kreace izraelského souboru je výsledkem dlouhého pobytu v poušti, je o hledání jednoduchosti v životě, o touze najít vlastní cestu v tomto světě, bez předsudků o tom, kdo a co je dobré či zlé – 20 h

### STUDIO DOBEŠKA

Praha 4, Nad Lomem 1770, tel. 774 817 066 (Kateřina Burdová), e-mail: dobeska@divadlodobeska.cz, www.studiodobeska.cz



Ve Studiu Dobeška si můžete vybrat ze široké škály mimoškolních aktivit. Od výtvarné, keramické a nově i dramatické výchovy, po hru na housle, klavír violoncello, hudební přípravku pro nejmenší, bubinky pro nejmenší, zpěv pro malé i velké, tanečky a mnoho dalších. Mysleme také na dospělé a seniory, kterým nabízíme jak výtvarné a keramické kurzy, tak především mnoho pohybových aktivit.

Výtvarný kroužek pro děti od 4 let s Klárou Marešovou – každý čtvrtek – 14.45-15.45 h

Keramické kurzy pro děti – každé pondělí, úterý, středa – 14.30–17.30 h

Míčové hry s Martinem Klapalem – každé pondělí a úterý – 14.30–16 h

Výtvarné techniky a animace s Klárou Marešovou – každý čtvrtek – 16–17.30 h

### STUDIO DVA DIVADLO

Studio DVA divadlo, Palác Fénix, Václavské nám. 802/56, Praha 1

Informace, rezervace a on-line prodej vstupenek na [www.studiodva.cz](http://www.studiodva.cz).

> Pokladna – pasáž Paláce Fénix, tel. 222 222 598, e-mail: pokladna@studiodva.cz, otevřeno po-ne 11–19 h. Předprodej vstupenek také v běžných předprodejích.

> Změna programu vyhrazena.

> Program Metropolitního léta hereckých osobností na Letní scéně Vyšehrad naleznete v rubrice Divadelní festivaly.

## STUDIO DVA DIVADLO

19. ne. Smolkovi a jejich podivuhodné dobrodružství – H. Miró – představení s písničkami na motivy kultovního maďarského animovaného seriálu, určené pro diváky od sedmi do sto sedmi let. Proslulá maďarská rodinka, která potěšila už nejméně půl zeměkoule. Teď máte poprvé možnost vidět je v divadle a tedy živé. Stejně tak jako psa Zorra, kočku Žofii a jejich neodbytného souseda dr. Halíře. Prožili společně už mnoho příhod, ale ještě nikdy se nevydali Ládínkovou nafukovací kosmickou lodí na výpravu do vesmíru. To se jim nečekané přihodí až v tomto zbrusu novém příběhu. Přistávají na planetě, kterou neznají nejen oni, ale ani vy. A aby se mohli vrátit zpátky, musí... Úč. E. Holubová, B. Klepl, J. Stryková, V. Jilek/J. Meduna, J. Plohyar, R. Madeja, M. Váňová/E. Hanušová, rež. M. Hanuš – 11 h
20. – 22. Smolkovi a jejich podivuhodné dobrodružství – 18 h
10. – 14. 8.

Sex pro pokročilé – M. Rimmel – Jak získat návod na oživení dlouholetého manželství? Je řešením vzrušující

vikend v hotelu a příručka „Sex pro pokročilé“? Jindřich a Alice byli kdysi šťastný pár, ale 25 let manželství zanechalo své stopy. Vášen je pryč. Dostane jejich láska ještě šanci? Škádlení, veselé akty zoufalství a objevování pravdy více než erotogenních zón nadchlo diváky této kanadské komedie po celém světě. Sex pro pokročilé nemusí být nevyhnutelně pokročilý sex, ale pro zachránku vztahu může znamenat mnohem víc... Úč. K. Roden, J. Krausová, rež. D. Abrahámová – 19 h

1. – 2. 9. **Vysavač** – P. Hartl – Bohumil Klepl v jedinečné komediální ONE MAN SHOW o zamilovaném uklízeči z nákupního centra. Máte chuť nechat si vysát každodenní starosti z hlavy? Přijďte se podívat na tuto romantickou komedii plnou vtipných eskapád, neuvěřitelných hrdinských kousků, trapných narážek na držku a snění. Patrik Hartl, autor hitu Hvězda s Evou Holubovou a režisér neúspěšnější české one man show Caveman, představuje výjimečný komediální talent Bohumila Klepla v osvěžujícím milostném příběhu, který vás zaručeně příjemně naladí. Úč. B. Klepl, rež. P. Hartl – 19 h

### LÉTO SLOVENSKÝCH HVĚZD

17. 8. **Perfect Days** – Liz Lochhead – vlasová stylistka Barbara má na první pohled úplně všechno: úspěšnou firmu, exkluzivní byt, přátele obou pohlaví a pečlivou kosmetiku. To vše ale začíná přehlušovat zneklidňující tikot biologických hodin. Barbara ví, že musí najít toho pravého – nikoliv partnera, ale otce svého dítěte. Hra „Perfect Days“ je vtipným důkazem toho, že život pro nás vždy chystá něco úplně jiného, než si plánujeme. V roce 2011 vznikl podle divadelní hry i film režisérky Alice Nellis v hlavních rolích s Ivanou Chýlkovou, Zuzanou Bydžovskou a Vojtěchem Kotletem. Úč. A. Šišková, E. Matejková, O. Belesová, J. Gallovič, I. Šándor, F. Tůma, rež. Soňa Ferancová, uvádí Divadlo Aréna (Bratislava) – 19 h
19. 8. **TAJOMNÉ VARIÁČIE** – Éric-Emmanuel Schmidt – fascinující příběh spisovatele a nositele Nobelovy ceny za literaturu Abela Znorka a novináře Erika Larsena, který s ním chce udělat rozhovor o jeho posledním románu. Více než kniha tvořená korespondencí mezi spisovatelem a neznámou ženou jej láká tajemství, komu je věnována. Komu patří iniciály „HM“? Hra odhaluje dvě protichůdné představy o lásce mezi mužem a ženou. Necháte se spíš unést láskou krátkou a vášnivou nebo věrnou a permanentní? Úč. M. Kramář, J. Hřčka, rež. Valentin Kozmenko–Delinde, uvádí Ateliér Maroša Kramára v koprodukcii s divadlem Studio DVA (Bratislava) – premiéra – 19 h
22. 8. **Život na trikrát** – Y. Reza – stále to samé, ale pokaždé trochu jinak. Tato neobyčejná „hra“ fenomenální dramatický Yasminy Rezy se stala ve Francii komedií roku. Už první, celkem obyčejná věta zapůsobí jako rozbuška, a to i na divákovu bránic. A to se přitom ještě nic neděje... Úč. M. Lasicca, E. Vášáryová, M. Křáčko, M. Sládečková, rež. M. Porubjak, uvádí Štúdio L+S (Bratislava) – 19 h
23. 8. **Rybářik královský** – W. D. Home – Co všechno se stane, když bývalá milenka přijede za svým bývalým milencem přímo z pohřbu vlastního manžela? Co se stalo se vztahem, který měl čtyřicetiletou pauzu? A jak to vidí sluha bývalého milence? Má právo žalřit? A proč? Pokud se

sejdou herci jako Emília Vášáryová, Milan Lasicca a Milan Křáčko v jeden večer na jednom jevišti v excelentní komedii, nemůže se jednat o setkání jiné, než nezapomenutelné... Úč. E. Vášáryová, M. Lasicca, M. Křáčko, rež. V. Strniško, uvádí Štúdio L+S (Bratislava) – 19 h

24. 8. **Spomínam na Paríž** – J. Nvota – komedie o srdčních komplikacích muže po třicítce, který objevuje zrádnosti a koloběhy vztahů, logiku života přelétavých ptáků, změny v genderových modelech a s humorem prožívá „život muže vedle žen“. Užijte si aktuální vtipné dialogy v podání mladé slovenské herecké generace! A taky kultovní písně Jara Filipa a Milana Lascici v novém aranžmá Oskara Rózsaa! Úč. O. Kovář, I. Kuxová, Š. Martinovič, Z. Mauréry, E. Sakálová, Z. Šebová, rež. J. Nvota, uvádí Štúdio L+S (Bratislava) – 19 h
25. 8. **ODVRÁTENÁ STRANA MESIACA** – V. Klimáček – komedie o srdčních komplikacích muže po třicítce, který objevuje zrádnosti a koloběhy vztahů, logiku života přelétavých ptáků, změny v genderových modelech a s humorem prožívá „život muže vedle žen“. Užijte si aktuální vtipné dialogy v podání mladé slovenské herecké generace! A taky kultovní písně Jara Filipa a Milana Lascici v novém aranžmá Oskara Rózsaa! Úč. O. Kovář, I. Kuxová, Š. Martinovič, Z. Mauréry, E. Sakálová, Z. Šebová, rež. J. Nvota, uvádí Štúdio L+S (Bratislava) – česká premiéra – 19 h
27. 8. **TRI GRÁČIE Z UMAKARTU** – M. Doleželová, J. R. Schmidtová – skvělá komedie o setkání, které jednu muselo přijít, ale i tak bylo nečekané. Tři ženy v jedné kuchyni, chlebičky, na kterých už pomalu zasychá vláský salát, tři dny čekání, než zavolá právnick. Svérázná kašerka Martina je čerstvá důchodkyně. Její sestra Helena žila dlouhá léta ve Švýcarsku a teď se vrací domů řešit dědictví po matce. Boubelka Eva je Martina dcera, skvělá ženská se smyslem pro humor. S mámou už několik měsíců plánuje svou svatbu. Při zkoušení svačebních šatů ovšem zjistí, že se vlastně vdávat nechce. Může být zábavné sledovat někoho, kdo si neví rady se životem? Může! A dokonce velmi zábavně! Úč. K. Magalová, P. Polnišová, M. Sládečková, rež. M. Doleželová, J. R. Schmidtová, uvádí Štúdio L+S (Bratislava) – 19 h

## ŽIŽKOVSKÉ DIVADLO JÁRY CIMRMANA

Praha 3, Štítěného 5, tel./fax 222 780 396 (pokladna), 222 781 860 (kancelář), e-mail: kancelar@zdcj.cz, www.zdcj.cz



### ČERVENEC A SRPEN 2015:

Divadelní prázdniny: 1. 7. – 6. 9. 2015

Po prázdninách bude pokladna otevřena od 26. srpna, po-čt 16.30–19.30 h, ostatní dny hodinu před představením.

Online rezervace na září 3. 8. zveřejnění programu s možností zakoupení vstupenek, 26. 8. od 17 h rezervace za běžnou cenu (l. deadline: 1. 9. v 19.30 h), 4. 9. doprodej (telefonické rezervace od 10 h)

## ŽIŽKOVSKÉ PŘEDPLATNÉ

Rezervovat abonentní vstupenky i vstupenky na naše hostující soubory můžete na [www.zzjc.cz](http://www.zzjc.cz) během celých prázdnin.

Žižkovské divadlo Jára Cimrmana přeje Vám všem krásné léto a klidné prožití prázdnin a dovolených.

Těšíme se s Vámi na shledanou v nové sezóně 2015/2016.

## ČERNÁ DIVADLA

### BLACK LIGHT THEATRE OF PRAGUE – ČERNÉ DIVADLO

Praha 1, Rytířská 31, tel. 224 212 810, fax 296 245 308 (hromadné rezervace a objednávky), 224 186 114 (pokladna), e-mail: [info@blacktheatre.cz](mailto:info@blacktheatre.cz), [www.blacktheatre.cz](http://www.blacktheatre.cz)

> Pokladna divadla otevřena denně 10 – 20.30 h. Představení končí cca ve 21.30 h, nejbližší spojení MHD je stanice metra Můstek (trasa A a B).

> Široké využití efektů černého divadla, původní scénická hudba, špičkové výkony herců a tanečníků a mistrovsky zvládnuté užití vizuálních triků tvoří charakteristické rysy všech představení. Neverbální zpracování zaručuje plnohodnotný zážitek pro diváky všech národností a generací.

> Střední akce: vstupné jen za 250 Kč.

1. – 5. Colour Dreams of Dr. Frankenstein – stvořit dokonalého člověka je jeho jedinou životní touhou. Vydejte se na romantickou pouť za splněním snu roztržitého profesora, který si svým laskavým humorem získá vaše srdce – 20.30 h
6. – 12. Faust – Muž mezi Bohem a ďáblem – netradiční pojetí klasického tématu, inspirované věčně aktuálním příběhem o člověku, který na své cestě za moci a bohatstvím musel nejprve vše ztratit, aby mohl nalézt to nejdůležitější – 20.30 h
13. – 19. Colour Dreams of Dr. Frankenstein – 20.30 h
20. – 26. Faust – Muž mezi Bohem a ďáblem – 20.30 h
27. – 31. Colour Dreams of Dr. Frankenstein – 20.30 h

### ČERNÉ DIVADLO METRO

Praha 1, Národní 25, kancelář divadla tel. 221 085 276, e-mail: [divadlometro@divadlometro.cz](mailto:divadlometro@divadlometro.cz), [www.divadlometro.cz](http://www.divadlometro.cz)

> Předprodeji vstupenek /u vchodu do pasáže vedle KFC/: po–ne 10–20 h. tel. 221 085 201 pokladna@divadlometro.cz

> Večerní pokladna u vchodu do divadla otevřena 1 hod před začátkem.

> Jediné originální černé divadlo v Praze, které po každém představení prozradí techniku černého divadla – s aktivní účastí diváka. Vstupné 480 Kč.



1. – 6. DEJA VU – nové pojetí originálního černého divadla se vážně i nevázně zabývá soudobým životním stylem. Ukazuje, jak moderní komunikační technologie řídí i lidské osudy. Vykresluje současný svět a vztahy mezi lidmi uhořmně, poeticky, ale i pravdivě – 20 h

7. út. Life is Life (Život je fajn) – v novém pojetí originálního černého divadla Metro prožijete jeden obyčejný den a jeden možná trochu obyčejný život. Hlavní protagonista představení vás tímto dnem provede a využije k tomu ojedinělé spojení techniky černého a pohybového divadla. Vstupné 480 Kč – 20 h

8. st. Life is Life (Život je fajn) – 18 h
9. – 12. Life is Life (Život je fajn) – 20 h
13. – 19. DEJA VU – 20 h
20. – 26. Life is Life (Život je fajn) – 20 h
27. – 31. DEJA VU – 20 h

### DIVADLO IMAGE

#### Scéna tance, nonverbálního a černého divadla

Praha 1, Betlémská 5, tel. 222 329 191, 222 314 448, 732 156 343, e-mail: [image@imagetheatre.cz](mailto:image@imagetheatre.cz), [www.imagetheatre.cz](http://www.imagetheatre.cz)

> Pokladna divadla otevřena po–pá 10–20 h a so–ne 10–20 h. Cena vstupenky 480 Kč. Místa nejsou číslována, divadelní sál otevřen 20 minut před začátkem.

> Divadlo Image spojuje černé divadlo, pantomimu a moderní tanec a vychází tak z výrazných tradic těchto žánrů.



1. – 2. Black Box – moderní tanec je podpořen dokonalejší černodivadelní technikou, která umožňuje tanečnickům a předmětům levitovat, rotovat a pohybovat se v prostoru způsobem odporujícím gravitačním zákonům. Jednotlivá čísla jsou inspirována současným prostředím, dobou i sny, přetvořenými fantazií v pohyblivé obrazy. Nonverbální scénky, které střídají čísla „v černém“, reflektují detektivní, krimi a akční příběhy – 18 a 20 h
3. pá. Black Box – 20 h
4. – 6. The Best of Image – představení nabízí průřez dosavadní tvorbou a je výběrem nejlepších tanečních a iluzorních kresek a nejspěšnějších komických skečů v kombinaci s originálními pojetím principů černého divadla – 20 h
7. út. The Best of Image – 18 a 20 h
8. st. Black Box – 18 a 20 h
9. – 10. Black Box – 20 h
11. so. The Best of Image – 18 a 20 h
12. – 13. The Best of Image – 20 h
14. út. The Best of Image – 18 a 20 h
15. st. Black Box – 20 h
16. čt. Black Box – 18 a 20 h
17. pá. Black Box – 20 h
18. – 20. The Best of Image – 20 h
21. út. The Best of Image – 18 a 20 h
22. st. Black Box – 18 a 20 h
23. – 24. Black Box – 20 h
25. so. The Best of Image – 20 h
26. ne. The Best of Image – 18 a 20 h
27. – 28. The Best of Image – 20 h
29. – 31. Black Box – 20 h

## DIVADLO TA FANTASTIKA

Praha 1, Karlova 8, tel. 222 221 366, [www.tafantastika.cz](http://www.tafantastika.cz)

> On-line prodej vstupenek na černé divadlo Aspects of Alice na [www.tafantastika.cz](http://www.tafantastika.cz).

> Pokladna otevřena po-ne 10-21.30 h (tel. 222 221 366-7, hromadné objednávky: tel. 222 221 364, 222 221 369, e-mail: [predprodej@tafantastika.cz](mailto:predprodej@tafantastika.cz)). Předprodej vstupenek též v síti Ticketpro a BTI.



- 1.- 31. **Aspects of Alice** – poetické černodivadelní představení na motivy „Alenky v říši divů“ s hudbou Petra Hapky a výtvarným ztvárněním Emmy Srncové. V inscenaci jsou použity klasické postupy černého divadla, laterny magiky, filmové projekce i ojedinělé technické triky. Přes 6 000 repríz u nás i ve třiceti zemích světa! – 19 a 21.30 h

## DIVADLA PRO DĚTI

### PONEC – DIVADLO PRO TANEC

Praha 3, Husitská 24a, tel. 224 817 886 (po-pá 10-17h), 222 721 531 (po-pá 17-20h), e-mail: [ponec@tanecepaha.eu](mailto:ponec@tanecepaha.eu), [www.divadloponec.cz](http://www.divadloponec.cz)

> Předprodej v pokladně divadla (otevírací doba po-pá 17-20 h). Další předprodejní místa: Ticketportal.



#### TANEC PRAHA DĚTEM:

26. ne. **Martin Dvořák – ProART Company (CZ) / Olaf Reinecke – BO komplex (DE): Another JAN /Volume 2/ – dvoudivný taneční večer** – česko-německý projekt v nové hudební úpravě jako pocta bratrům Mašínům, ideově vycházející z choreografie JAN Nira Ben Gala pro ProART Company – 20 h  
**Liat Dror – Liat Dror Nir Ben Gal Dance Company (IL): WAY** – nová kreace izraelského souboru je výsledkem dlouhého pobytu v poušti, je o hledání jednoduchosti v životě, o touze najít vlastní cestu v tomto světě, bez předsudků o tom, kdo a co je dobré či zlé – 20 h

## VRŠOVICKÉ DIVADLO MANA

Husův sbor Vršovice, Moskevská 34/967, Praha 10-Vršovice, [www.vrsovickedivadlo.cz](http://www.vrsovickedivadlo.cz)

> Spojení: tram 4 nebo 22 do zastávky Vršovické náměstí nebo tram 24 a 7 do zastávky Bohemians a poté pěšky nahoru na Vršovické náměstí. Vstup do divadla z ulice Na Kovárně.

> Rezervace a prodej vstupenek do Divadla MANA na [www.webticket.cz](http://www.webticket.cz) nebo na e-mail: [rezervace@vrsovickedivadlo.cz](mailto:rezervace@vrsovickedivadlo.cz), SMS objednávkou na číslo 731 100 059, rovněž osobně v úředních hodinách farní kanceláře, ulice Moskevská 34.

♿ Divadlo je bezbariérově přístupné.

> Změna programu vyhrazena.



6. po. **J. K. Tyl – Jan Hus** – klasické Tylovo divadelní drama, které je autorovou dobovou variací na téma svobody a demokracie. Hra byla poprvé uvedena v Praze ve Stavovském divadle v revolučním roce 1848, následně byla v době Bachova absolutismu zakázána. Režie Bohumil Gondík. Představení uvádí herci ochotnických divadel Sokol Praha (Divadlo pod Petřínem) a Bozděch Vršovice a jejich hosté. Velký sál – 20 h









## Litoměřické kulturní léto

Stojí za to navštívit Litoměřice a projít se kouzelnými uličkami. Královské město však také nabízí bohaté kulturní vyžití. Litoměřické kulturní léto je opravdu pestré.

**Varhanní léto:** 12. 8. / 26. 8. / 9. 9. od 19 hod.

25. ročník mezinárodního hudebního festivalu, katedrála sv. Štěpána ([www.mkz-ltm.cz](http://www.mkz-ltm.cz))

**Od papíru ke knize:**

13. 7. / 20. 7. / 27. 7. / 3. 8. / 10. 8. / 17. 8. / 24. 8.

Šedem tvůrčích pondělků výtvarné dílny s papírem a knihou

Dílna ručního papíru ([www.rucnipapir.com](http://www.rucnipapir.com))

**Open Air Galakonzert:** 8. 8. od 20 hod.

Nejslavnější melodie za světoznámých oper ([www.mkz-ltm.cz](http://www.mkz-ltm.cz))

**Pivní slavnosti:** 15. 8. od 12 do 24 hod.

Mírové náměstí ([www.mkz-ltm.cz](http://www.mkz-ltm.cz))

**Rozpuštělé letní čtvrtky:** každý letní čtvrtek od 17 hod.

([www.mkz-ltm.cz](http://www.mkz-ltm.cz))

**15. filmový festival Litoměřice:** 21.–23. 8.

Téma: Sladký život ([www.kinoostrov.cz](http://www.kinoostrov.cz))

**Folkové atrium:** 29. 8. od 15 do 23 hod.

3. ročník folkového minifestiválu ([www.mkz-ltm.cz](http://www.mkz-ltm.cz))

**Save skate:** 29. 8. od 14 hod.

Benefice na podporu skateparku s koncerty a závody ([www.facebook.com/save-skate](http://www.facebook.com/save-skate))

**Ahoj prázdniny:** 30. 8. od 15 hod.

Prázdniny končí, zábava nikoliv ([www.mkz-ltm.cz](http://www.mkz-ltm.cz))

**Litoměřické svátky hudby (3. ročník):** 4.–5. 9. od 19 hod.

Kostel Nanebevzetí Panny Marie ([www.litomericesvatkyhudby.cz](http://www.litomericesvatkyhudby.cz))

**Incendio – festival ohně a pohybu:** 11.–12. 9.

První ročník festivalu ohně a žonglování ([www.incendio.cz](http://www.incendio.cz))

**Vinobraní:** 18.–19. 9.

Burčák, víno a zábava pro každého ([www.mkz-ltm.cz](http://www.mkz-ltm.cz))



LITOMĚŘICKÉ  
KULTURNÍ  
LÉTO

[www.mkz-ltm.cz](http://www.mkz-ltm.cz)

foto © Fotostudio H.



---

**VYBÍRÁME Z PREMIÉR**

---

**OD 9. 7.**

---

**EVANGELIUM PODLE BRABENCE**

 ČR, 2014, dokument, přístupný od 12 let
 

---

> Improvizovaná povídání novinářky Renaty Kalenské se členem Plastic People Vratislavem Brabencem. Pásmo nezávazného filozofování, sebeironických vtipů i poznámek o životě ptáků a přírodě jako takové proložené poetickými vsvukami.



> Režie: Miroslav Janek

---

**DALEKO OD HLUČÍHO DAVU**

 USA, 2015, romantický/drama, přístupný od 12 let
 

---

> Krásná Bathsheba Everdene žije ve viktoriánské Anglii druhé poloviny 19. století. Po svém strýci zdědí usedlost v panství Wessex, což z ní dělá lákavou partii pro to, čemu se zatím snaží vyhnout – manželství.



> Režie: Thomas Vintenber  
 > Hrají: Carey Mulligan, Matthias Schoenaerts, Tom Sturridge, Michael Sheen, Juno Temple, Jessica Barden

**OD 16. 7.**

---

**DOMÁCÍ PÉČE**

 ČR, 2015, komedie
 

---

> Obětavá zdravotní sestra Vlasta při své práci ošetřuje spoustu rázových pacientů. Když se však dozví, že sama potřebuje pomoc, musí ji začít hledat mimo prostředí, které zná. Začíná objevovat svět alternativního léčení a díky němu snad i sebe samu... To vše k velké nelibosti manžela Ladi, který na tyhle „hňupoviny“ nevěří.



> Režie: Slávek Horák  
 > Hrají: Alena Mihulová, Boleslav Polívka, Tatiana Vilhelmová, Zuzana Kronerová, Sára Venclůvská

---

**ANT-MAN**

 USA, 2015, akční/sci-fi
 

---

> Podvodník Scott Lang, vybavený pozoruhodnou schopností zmenšit své fyzické rozměry, ale současně znásobit svou sílu, se musí ujmout role hrdiny a pomoci svému mentorovi doktorovi Hankovi Pymovi ochránit tajemství, skrývající se v jeho úžasném obleku Ant-Mana, před zcela novými nebezpečími, která ho ohrožují.



> Režie: Peyton Reed  
 > Hrají: Paul Rudd, Michael Douglas, Michael Peña, Evangeline Lilly, Patrick Wilson, Kevin Weisman



## **OD 23. 7.**

### **V HLAVĚ**

USA, 2015, animovaný

> Období dospívání může být velice komplikované. A pro jedenáctiletou Riley, která se musí se svou rodinou přestěhovat z amerického Středozápadu do San Francisca, kde její táteček dostal novou práci, to platí dvojnásob. Stejně jako nás všechny, i Riley ovlivňují její emoce – Radost, Strach, Vztek, Nechuf a Smutek. Emoce žijí na Hlavním velitelském, což je řídicí centrum uvnitř Rileyiny mysli, odkud Riley pomáhají vypořádat se s nástrahami všedních dní.



> Režie: Pete Docter

### **PAPÍROVÁ MĚSTA**

USA, 2015, romantický/drama, přístupný od 12 let

> Po úspěšném filmu Hvězdy nám nepřály přichází do kin Papírová města, další snímek natočený podle románu spisovatele Johna Greena. Quentin Jacobsen má od dětství rád svou nespoutanou sousedku se jménem dlouhým jako její nohy: Margo Rothovou Spiegelmanovou. Ale jak moc ji vlastně zná? A co jsou to ta papírová města, o kterých Margo mluví?



> Režie: Jake Schreier

> Hrají: Nat Wolff, Cara Delevingne, Austin Abrams, Halston Sage, Justice Smith, Jaz Sinclair, Cara Buono

### **MALLORY**

ČR, 2015, dokument

> Po unikátních časosběrných dokumentech Marcela, René a Katka přichází dokumentaristka Helena Třeštková s novým filmem, v němž 13 let sleduje hlavní hrdinku Mallory, která se po porodu syna dokázala vymanit z drogové závislosti a zvládla i období, kdy se ocitla s dítětem na ulici a žila jako bezdomovec.



> Režie: Helena Třeštková

## **OD 30. 7.**

### **NENASYTNÁ TIFFANY**

ČR, 2015, dobrodružně hororová komedie

> Pepa tráví většinu času vysedáváním po hospodách. Aby si vydělal na skromné živobytí, vykrádá víkendové chaty a ukradené předměty prodává v nedaleké zastavárně. Když objeví starou videokameru, která odhaluje cestu k netušenému pokladu, je ohromen. Brzy však pochopí, že aby ho získal, bude muset podstoupit víc než jen dlouhé hodiny kopání.



> Režie: Andy Fehu

> Hrají: Leoš Noha, Jiří Panzner, Pjeer Van Eck, Petr Čtvrtníček, Jitka Pavlišová, Vojtěch Johanik



## FILMOVÉ PŘEHLÍDKY A FESTIVALY

### PRAŽSKÉ FILMOVÉ LÉTO

Filmy za 40 Kč po celé léto

červenec – srpen

Kino Aero, Praha 3, Biskupcova 31, [www.kinoaero.cz](http://www.kinoaero.cz)

Kino Světozor, Praha 1, Vodičkova 41, [www.kinosvetozor.cz](http://www.kinosvetozor.cz)

Bio Oko, Praha 7, Františka Křížka 15, [www.biooko.net](http://www.biooko.net)

> Kompletní program Pražského filmového léta najdete na webech jednotlivých kin.

> Vstupné 40 Kč.



I pro letošní prázdninové měsíce připravila tři spřátelená pražská kina – Kino Světozor, Kino Aero a Bio Oko – filmovou přehlídku Pražské filmové léto. Již 6. ročník divácky oblíbené akce přinese během prázdninových měsíců každý den první odpolední nebo podvečerní projekci za vstřícných 40 Kč. Diváci budou mít za toto symbolické vstupné možnost zhlédnout všechny zásadní filmové novinky uplynulé sezony, které jim během roku utekly nebo kterým propadli a rádi by je viděli znovu. Zatímco Světozor bude přehlídku hostit celé dva měsíce, do Oka vtrhne Pražské filmové léto pouze v červenci a v srpnu po něm štafetu přebere žižkovské Aero.

Letos na diváky čekají třeba Divoké historky, Píseň moře, Velká nádhra, Šílený Max: Zběsilá cesta, Bridman a další filmové hity minulé sezony.

### BEST FILM FEST

Nejlepší filmy roku 2015

9. – 15. 7. 2015

Kina Atlas, Lucerna, Ewald a Mat

[www.bestfilmfest.cz](http://www.bestfilmfest.cz)

> Vstupné 69 Kč.



Volné seskupení čtyř artových kin v Praze: Atlas, Ewald, Lucerna a Mat pořádá od 9. do 15. července tohoto roku Best Film Fest, týden nejúspěšnějších a divácky nejnávštěvovanějších filmů první poloviny roku 2015. Kinaři se rozhodli nadělit svým věrným fanouškům malý předvánoční dárek v podobě lístků do kina za jednotnou atraktivní cenu 69 Kč za vstupenku.

### OZVĚNY KARLOVÝCH VARŮ

11. – 19. 7. 2015

Kino Aero, Praha 3, Biskupcova 31, [www.kinoaero.cz](http://www.kinoaero.cz)

Kino Světozor, Praha 1, Vodičkova 41, [www.kinosvetozor.cz](http://www.kinosvetozor.cz)

> Vstupenky na jednotlivá představení je možné zakoupit či rezervovat on-line na stránkách jednotlivých kin, kde také naleznete kompletní program.

Ozvěny Varů potrvají devět dní a nabídnou přes třicet snímků z programu MFF KV.

Jako každý rok značí poslední den Mezinárodního filmového festivalu v Karlových Varech také začátek jejich oficiálních ozvěn. Možnost užít si kousek Varů přímo v Praze a v Brně nebo dohnat to, co jste při nabitém festivalovém programu nestihli, budete mít letos od 11. do 19. července. Program čítající přes tři desítky filmů nabídne v pražských kinech Aero a Světozor a v brněnské Scale průřez ze soutěžních i nesoutěžních sekcí festivalu.



Můžete se těšit na jedinečné projekce snímků, které se do české distribuce nedostanou buď vůbec, nebo s mnohaměsíčním zpožděním. Z dosud potvrzených titulů zde bude v předpremiéře uveden například očekávaný dokument o zpěvačce Amy Winehouse Amy, nový snímek režiséra Jaco van Dormaela Zbrusu Nový zákon, či islandské drama Berani, které si z nedávného festivalu v Cannes odneslo hlavní cenu sekce Un Certain Regard.

## LETNÍ FILMOVÁ ŠKOLA UHERSKÉ HRADIŠTĚ

Největší nesoutěžní filmový festival v ČR

24. 7. – 1. 8. 2015

www.lfs.cz



MĚSTO UHERSKÉ HRADIŠTĚ

41. ročník Letní filmové školy Uherské Hradiště nabídne divákům filmový program tradičně rozdělený do šesti základních bloků Fokus, Inventura, Spektrum, Visehradský horizont, AČFK uvádí a Zvláštní uvedení a i letos nabídne úžasnou atmosféru a skvělé filmy.

Jako každý rok čeká návštěvníky bohatý a rozmanitý hudební program, který nechá odpočinout filmově unaveným očím. Součástí festivalu bude i zahajovací koncert letošního 16. ročníku CZ&SK Hello Jazz Weekendu. Představí se vám Cotatcha Orchestra, Heart of Dixie a kapela Josef Fečo Band. Těšit se můžete mimo jiné na Michala Hřůzu, duo Kieślowski, Zrní či skupinu Midi Lidi. Koncerty se budou konat na Kolejním nádvoří na Masarykově náměstí a budou přístupné jak akreditovaným, tak široké veřejnosti.



Divadelní stan, vítající do tajuplných i zábavných paralelních světů, ďábelská hudební směs rozmanitých stylů a žánrů, výstavy filmové i parafilmmové, program pro děti i nespavce, diskutéry i tancechtivě... to vše nabízí doprovodný program Letní filmové školy. Letní filmová škola věnuje prostor také mladým talentům. I letos tak nebude kromě klasických programových sekcí chybět **Studentský maraton 2015** – přehlídka pořádaná ve spolupráci s Českou televizí a zaměřená na krátkometrážní tvorbu vysokých a středních filmových škol v oblasti animované, hrané i dokumentární.

## LETNÍ KINA

### LETNÍ KINO NA LODI

První a jediné letní kino na lodi v Praze

Praha 8, U Libeňského mostu 1, tel. 774 444 691, kino@ticketware.cz, www.kinonalodi.cz, <https://www.facebook.com/kinonalodi.cz>

> Lístky možné zakoupit online přes [www.kinonalodi.cz](http://www.kinonalodi.cz) nebo každý den osobně na recepci lodě od 8 do 22 h.

> Změna programu vyhrazena.



Příjemné místo, kvalitní jídlo s obsluhou a pohodový zážitek z představení. Vážíme si našich stálých diváků, které odměňujeme.

1. st. Co jsme komu udělali – 22 h
2. čt. Falešný poldové – 22 h
3. pá. Vybijená – 22 h
4. so. Andělek na nervy – 22 h
5. ne. Raluca – 22 h
6. po. Železná srdce – 22 h
7. út. Měďa 2 – 22 h
8. st. Sedmero krkavců – 22 h
9. čt. Mimoňové – 22 h
10. pá. Focus – 22 h
11. so. Život je život – 22 h
12. ne. Birdman – 22 h
13. po. Kód Enigmy – 22 h
14. út. Jurský svět – 22 h
15. st. Chappie – 22 h
16. čt. Bez kalhot XXL – 22 h
17. pá. Kino nepromítá
18. so. Kino nepromítá
19. ne. Ostrov lásky – 21.30 h
20. po. Kingsman: Tajná služba – 21.30 h
21. út. Rychle a zběsile 7 – 21.30 h
22. st. Vincentův svět – 21.30 h
23. čt. Kobry a užovky – 21.30 h
24. pá. Padesát odstínů šedi – 21.30 h
25. so. Hodinový manžel – 21.30 h
26. ne. Sex v Paříži – 21.30 h
27. po. Papírová města – 21.30 h
28. út. Fotograf – 21.30 h
29. st. Klub rváčů – 21.30 h
30. čt. Ovečka Shaun ve filmu – 21.30 h
31. pá. Špión – 21.30 h

## LETNÍ KINO NÁRODNÍHO FILMOVÉHO ARCHIVU

Nákladové nádraží Žižkov, Praha 3, Jana Želivského 2,  
<http://letnikino.nfa.cz/>

> On-line rezervace a prodej vstupenek na <https://gootout.cz/cs/praha/>

> English Friendly Screenings

> Změna programu vyhrazena



1. st. Christian Petzold / Jerichow / Německo 2008 – 22 h
3. pá. Robert Zemeckis / Návrh do budoucnosti / USA 1985 – 21.30 h
6. po. Ola Simonsson, Johannes Stjärne Nilsson / Zvuk hluku / Švédsko, Francie 2010 – 21.30 h
8. st. Realtime hardwareová manipulace audio a video signálu – workshop – 17 h  
Jan Stanislav Kolář / Přichozí z temnot / ČSR 1921 – 21.30 h
10. pá. Kouzelná skříňka – performance v suterénu Nákladového nádraží – 17 h  
Zdeněk Podskalský st. / Světáci / ČSR 1969 – 21.30 h
13. po. Nicolas Roeg / Teď se nedívěj / Velká Británie, Itálie 1973 – 21.30 h
15. st. Městské symfonie – staré záběry Prahy doprovodí hudební skupina Sítě – 21.30 h
18. čt. Lov na Bogora – performance v suterénu Nákladového nádraží – 18 h
17. pá. Bořivoj Zeman / Slečna od vody / ČSR 1959 – 21.30 h
18. so. Principy pohyblivého obrazu – workshop – 17 h
20. po. Rebelové bez svatozáře – EASY RIDER & CO – přednáška Vladimíra Hendricha – 17 h  
James Cameron/ Terminátor / Velká Británie, USA, 1984 – 21.30 h



22. st. Michael Steiner / Pastýřova panenka / Švýcarsko 2010 – 21.30 h
24. pá. Věra Chytilová / Sedmikrásky / ČSR 1966 – 21.30 h
27. po. Atomy včelnosti – Lucie Česálková představí pásmo dokumentárních filmů – 21.30 h
29. st. Svatopluk Innemann / Milenky starého kriminálního / ČSR 1927 – 21.30 h
31. pá. Christopher Morris / Čtyři lvi / Velká Británie, 2010 – 21.30 h

## LETNÍ KINO V RIEGROVÝCH SADECH

Zahrádky Park Café, Praha 2, Riegrový sady 28, tel. 222 717 247,  
[parkcafe@centrum.cz](mailto:parkcafe@centrum.cz), [www.restauracieriegrovsady.cz/letni-kino/](http://www.restauracieriegrovsady.cz/letni-kino/)  
> Vstup zdarma.

> Vyhrazuje si právo na změnu programu (např. významné sportovní přenosy).



Letos jsme si pro vás připravili lahůdku. Každou neděli a pondělí od 21 h (srpen a září cca od 20 h) budeme na velké zahradě vysílat jeden z níže uvedených filmů. Tituly jsme se pokoušeli vybírat tak, aby uspokojili většinu diváků. Budeme se těšit na společné večery strávené u filmů.

### ČERVENEC:

5. ne. Králové Ro(c)ku – 21 h
6. po. Přeber si to – 21 h
12. ne. Revival – 21 h
13. po. 12 let v řetězech – 21 h
19. ne. Frajeři ve Vegas – 21 h
20. po. Doblba – 21 h
26. ne. Tenkrát na západě – 21 h
27. po. Podfukáři – 21 h

### SRPEN:

2. ne. Cesta z města – 20 h
3. po. Jobs – 20 h
9. ne. Skrytá identita – 20 h
10. po. Pravidla lži – 20 h
16. ne. Maverick – 20 h
17. po. Vítězové a poražení – 20 h
23. ne. Dont Stop – 20 h
24. po. Vlk z Wallstreet – 20 h
30. ne. Dáblův advokát – 20 h
31. po. Vesničko má středisková – 20 h

### ZÁŘÍ:

6. ne. Dannyho partáci – 20 h
7. po. Gran Torino – 20 h
13. ne. Habermannův mlýn – 20 h
14. po. Volný pád – 20 h

## LETNÍ SCÉNA NA HARFĚ

Kinematograf, aneb filmová kvalita v Harfě!

<http://www.letniscenaharfe.cz>

> Vstup zdarma

# Letní scéna na Harfě

- 3. pá. LEGO příběh – 21.30 h
- 4. so. Hunger Games: vražedná pomsta – 21.30 h
- 5. ne. 10 pravidel jak sbalit holku – 21.30 h
- 10. pá. Stoletý stařík, který vylezl z okna a zmizel – 21.30 h
- 11. so. Vik z Wall Street – 21.30 h
- 12. ne. Pojedeme k moři – 21.30 h
- 17. pá. Láska na kari – 21.30 h
- 18. so. Interstellar – 21.30 h
- 19. ne. Andělé všedního dne – 21.30 h
- 24. pá. Drákula neznámá legenda – 21.30 h
- 25. so. Velká nádhra – 21.30 h
- 26. ne. Krásno – 21.30 h
- 31. pá. Železná srdce – 21.30 h

## LETŇÁK – STŘELECKÝ OSTROV

Střelecký ostrov, Praha 1, [www.letnak.cz](http://www.letnak.cz)

> Vstup 100 Kč

### STŘELECKÝ OSTROV

# Letňák

### LÉTO PRO PRAŽANY

- 1. st. Divoké historky – 21.30 h
- 2. čt. Sama nocí tmou – 21.30 h
- 3. pá. SpongeBob ve filmu: Houba na suchu – 21.30 h
- 4. so. Parádně pokecal – 21.30 h
- 7. út. Hodinový manžel – 21.30 h
- 8. st. Fakjů pane učitelé – 21.30 h
- 10. pá. Padesát odstínů šedi – 21.30 h
- 11. so. Jáma – 21.30 h
- 13. po. Hacker – 21.30 h
- 14. út. Jak jsme hráli čaru – 21.30 h
- 18. so. Teorie všeho – 21.30 h
- 21. út. Fotograf – 21.30 h
- 22. st. Poutník – nejlepší příběh Paula Coelha – 21.30 h
- 24. pá. Nymfomanka I. – 21.30 h
- 25. so. Nymfomanka II. – 21.30 h
- 28. út. Vik z Wall Street – 21.30 h
- 29. st. Holy motors – 21.30 h
- 30. čt. Mánes na vodě – veřejná premiéra – 21.30 h

## MEETFACORY – LETNÍ KINO

Praha 5, Ke Sklármě 3213/15, [www.meetfactory.cz](http://www.meetfactory.cz)

> Vstupné je 80 Kč, pro obyvatele Prahy 5 – 40 Kč



Každou středu promítání v MeetFactory vámi zvoleného snímku. Film vybírejte na [www.filmjukebox.cz/kino/31/meetfactory](http://www.filmjukebox.cz/kino/31/meetfactory). Konec hlasování a zahájení prodeje vždy v pondělí do 14 h.

- 1. st. **ČERVENEC:**  
MÚZA BOUŘLIVÁ:  
Zvuk hluku nebo Futurologický kongres nebo Sama nocí tmou – 21.30 h
- 8. st. MÚZA DUSNÁ:  
Diplomacie nebo Zmizelá nebo Dvojník – 21.30 h
- 15. st. MÚZA PSÍCH DNŮ:  
7 dní v Havaně nebo Do Říma s láskou nebo Kůze, kterou nosím – 21.30 h
- 22. st. MÚZA SKOROZATAŽENÁ:  
Antikrist nebo Lore nebo Funny games – 21.30 h
- 29. st. MÚZA VĚTRNÁ:  
Kvílení nebo Je to jen vítr nebo Muž na laně – 21.30 h
- SRPEN:  
5. st. MÚZA SVĚTELNÝCH ZÁZRAKŮ:  
Attila Marcel nebo Nick Cave: 20 000 dní na Zemi nebo Kouzlo měsíčního svitu – 20.30 h
- 12. st. MÚZA MLŽNÁ:  
Struktura krystalu nebo Dům z písku a mlhy nebo Je muž, který je vysoký, šťastný? – 20.30 h
- 19. st. MÚZA TLAKOVÉ VÝŠE:  
Láska nebo Mami! nebo Zbytečná krutost – 20.30 h
- 26. st. MÚZA TROPICKÁ:  
Krátký film o zabíjení nebo Kluk na kole nebo Sama v Africe – 20.30 h

## NEBE NAD NEUSTADTEM

Café Neustadt, Praha 2, Karlovo náměstí 1/23, [www.cafeneustadt.cz](http://www.cafeneustadt.cz)

> Vstupné je zdarma.

# CAFÉ NEUSTADT

Nebe nad Neustadtem je letní festival v kavárně a na nádvoří Novo-městské radnice v Praze.

- 29. 6. Mezipatra approved: nejlepší krátké filmy 2013–2014
- 6. po. Jeden svět: Duchové moře
- 13. po. KineDok: Joanna
- 22. st. Festival krátkých filmů Praha
- 29. st. Festival iránských filmů: Sama nocí tmou



## PROGRAM KIN A-Z

> Změna programů vyhrazena.

> Upozornění: uvádíme pouze programy kin, které nám provozovatelé dodají ke zveřejnění.

### BIO SENIOR

Kino Aero, Praha 3, Biskupcova 31, [www.kinoaero.cz](http://www.kinoaero.cz)

Kino Světozor, Praha 1, Vodičkova 41, [www.kinosvetozor.cz](http://www.kinosvetozor.cz)

Bio Oko, Praha 7, Františka Křížka 15, [www.biooko.net](http://www.biooko.net)

> Rezervace vstupenek a další informace najdete na webech kin.

> Vstupné 60 Kč.



## bio senior

Cyklus pravidelných zlevněných projekcí nejen pro seniory v kinech Aero, Bio Oko a Světozor v dopoledních a odpoledních hodinách. Za snížené vstupné 60 Kč umožňuje zhlédnout nové zajímavé filmy v rozumnou denní dobu a vyhnout se tak frontám i přeplněnému sálu při večerních projekcích. Filmy jsou vybírány cíleně pro seniory z aktuálních filmových novinek, snížené vstupné však platí pro všechny diváky bez rozdílu.

#### KINO AERO

- 7. út. Dáma ve zlatém – 10 h
- 14. út. Slow West – 10 h
- 21. út. Lvi srdce – 10 h
- 28. út. Mallory – 10 h

#### KINO SVĚTOZOR

> Projekce v rámci Pražského filmového léta, v červenci a srpnu dokonce za 40 Kč

- 1. st. Fotograf – 13.00 h
- 8. st. Píseň moře (dabing) – 13 h
- 15. st. Pořád jsem to já – 13 h
- 22. st. Samba – 13 h
- 29. st. Co jsme komu udělali? – 13 h

#### BIO OKO

- 2. čt. Dejte mi pokoj! – 10 h
- 9. čt. Poutník - nejlepší příběh Paula Coelho – 10 h
- 16. čt. Druhá miza – 10 h
- 23. čt. Dáma ve zlatém – 10 h
- 30. čt. Evangelium podle Brabence – 10 h

## KINO 35

Francouzský institut, Praha 1, Štěpánská 35, tel. 221 401 011, [kino35@ifp.cz](mailto:kino35@ifp.cz), [www.ifp.cz/Program-Kino-35](http://www.ifp.cz/Program-Kino-35)

> Rezervace on-line na <http://kino35.koupitvstupenku.cz>

> Pokladna otevřena út-pá 10.30-13 a 14.30-18.45 h, v sobotu 30 minut před promítáním, možno platit kartou.

> Vstupné 110 Kč, vstupné s iFPass 100 Kč, vstupné Tarif Mini (dopoledne út-pá) 50 Kč.

## INSTITUT FRANÇAIS

PRAGUE

- 7. út. Lola – 11 h  
O lásce a vodě – 13 h  
Hrají mrtvého – 15 h
- 8. st. Princezna z Montpensier – 11 h  
Rabínův kocour – 13 h  
Pauline detektivem – 15 h
- 9. čt. Goodbye Morocco – 11 h  
Jako lev – 13 h  
Jede, jede poštovský panáček – 15 h
- 10. pá. Aya de Yopougon – 11 h  
Versailles – 13 h  
Obraz – 15 h
- 13. po. O lásce a vodě – 11 h  
Princezna z Montpensier – 13 h  
Pauline detektivem – 15 h
- 14. út. Chvilé setkání – 11 h  
Aya de Yopougon – 13 h  
Versailles – 15 h
- 15. st. Jules a Jim – 11 h  
Obraz – 13 h  
Jako lev – 15 h
- 16. čt. Hrají mrtvého – 11 h  
Slečinky z Rochefortu – 13 h  
Lola – 15 h
- 17. pá. O lásce a vodě – 11 h  
Goodbye Morocco – 13 h  
Rabínův kocour – 15 h
- 20. po. Aya de Yopougon – 11 h  
Lola – 13 h  
Goodbye Morocco – 15 h
- 21. út. Jede, jede poštovský panáček – 11 h  
Obraz – 13 h  
Hrají mrtvého – 15 h
- 22. st. Rabínův kocour – 11 h  
Jako lev – 13 h  
Chvilé setkání – 15 h
- 23. čt. Pauline detektivem – 11 h  
Princezna z Montpensier – 13 h  
Slečinky z Rochefortu – 15 h
- 24. pá. Versailles – 11 h  
Jules a Jim – 13 h  
Princezna z Montpensier – 15 h
- 27. po. Slečinky z Rochefortu – 11 h  
Jako lev – 13 h  
O lásce a vodě – 15 h

28. út. Obraz – 11 h  
Hraji mrtvého – 13 h  
Goodbye Morocco – 15 h
29. st. Lola – 11 h  
Jede, jede poštovský panáček – 13 h  
Versailles – 15 h
30. čt. Princezna z Montpensier – 11 h  
Rabínův kocour – 13 h  
Jules a Jim – 15 h
31. pá. Chvilé setkání – 11 h  
Aya de Yopougon – 13 h  
Pauline detektivem – 15 h

## LUCERNA

Praha 1, Vodičkova 36, tel. 224 216 972, 736 431 503,  
kino@lucerna.cz, www.kinolucerna.cz

> Informace o vstupném, rezervace a předprodej vstupenek  
na www.kinolucerna.cz nebo na tel. 224 216 972, 736 431 503  
> Pokladna otevřena denně od 12 h.



1. st. Andělek na nervy – ČR – 16 h  
Život je život – ČR – 16. 30 h  
Poutník – nejlepší příběh Paula Coelho – Brazílie/Špa –  
18 a 20.45 h  
Dáma ve zlatém – USA/GB – 18.30 h
2. čt. Temné kouty – Francie – 20.30 h  
Život je život – ČR – 16 h  
Divoké historky – Arg/Špa – 16.15 h  
Dáma ve zlatém – USA/GB – 18 h  
Dior a já – Francie – 18.45 h  
Šílený Max: Zběsilá cesta 3D – Austr/USA – 20.15 h  
Poutník – nejlepší příběh Paula Coelho – Brazílie/Špa –  
20.45 h
3. pá. **Poutník – nejlepší příběh Paula Coelho – Brazílie/Špa –  
13.30 a 20.45 h**  
Život je život – ČR – 16 h  
Divoké historky – Arg/Špa – 16.15 h  
Dáma ve zlatém – USA/GB – 18 h  
Dior a já – Francie – 18.45 h  
Šílený Max: Zběsilá cesta 3D – Austr/USA – 20.15 h
4. so. Mimoni 3D – USA – česká verze – 14 h  
Sedmero krkavců – ČR – 14.15 h  
Život je život – ČR – 16 h  
Divoké historky – Arg/Špa – 16.15 h  
Jurský svět – USA – 17.45 h  
Dior a já – Francie – 18.45 h  
Šílený Max: Zběsilá cesta 3D – Austr/USA – 20.15 h  
Poutník – nejlepší příběh Paula Coelho – Brazílie/Špa –  
20.45 h
5. ne. Mimoni 3D – USA – česká verze – 14 h  
Sedmero krkavců – ČR – 14.15 h  
Život je život – ČR – 16 h  
Divoké historky – Arg/Špa – 16.15 h
- Jurský svět – USA – 17.45 h  
Dior a já – Francie – 18.45 h  
Šílený Max: Zběsilá cesta 3D – Austr/USA – 20.15 h  
Poutník – nejlepší příběh Paula Coelho – Brazílie/Špa –  
20.45 h
6. po. Mimoni 3D – USA – česká verze – 14 h  
**Sedmero krkavců – ČR – 14.15 h**  
Život je život – ČR – 16 h  
Divoké historky – Arg/Špa – 16.15 h  
Jurský svět – USA – 17.45 h  
Dior a já – Francie – 18.45 h  
Šílený Max: Zběsilá cesta 3D – Austr/USA – 20.15 h  
Poutník – nejlepší příběh Paula Coelho – Brazílie/Špa –  
20.45 h
7. út. Divoké historky – Arg/Špa – 15.45 h  
Dior a já – Francie – 16 h  
Dáma ve zlatém – USA/GB – 18 h  
Druhý báječný hotel Marigold – USA/GB – 18.15 h  
Šílený Max: Zběsilá cesta 3D – Austr/USA – 20.15 h  
Poutník – nejlepší příběh Paula Coelho – Brazílie/Špa –  
20.45 h
8. st. Život je život – ČR – 16 h  
Divoké historky – Arg/Špa – 16.15 h  
Dáma ve zlatém – USA/GB – 18 h  
Dior a já – Francie – 18.45 h  
Šílený Max: Zběsilá cesta 3D – Austr/USA – 20.15 h  
Poutník – nejlepší příběh Paula Coelho – Brazílie/Špa –  
20.45 h
9. čt. S láskou, Rosie – GB/USA – 16.30 h  
Píseň moře – Irsko/DK/Bel. – 17.30 h  
Kobry a užovky – ČR – 18.30 h  
Leviatan – Rusko – 19.30 h  
Teorie všeho – GB – 20.45 h
10. pá. **Teorie všeho – GB – 13.30 h**  
Hodinový manžel – ČR – 16.30 h  
Druhý báječný hotel Marigold – USA/GB – 17 h  
Ex Machina – USA/GB – 18.30 h  
Mamí! – Kanada/Francie – 19.30 h  
Kód Enigmy – GB/USA – 20.45 h
11. so. **Ovečka Shaun ve filmu – GB/Francie – 13 h**  
Divoké historky – Arg/Špa – 13.30 h  
Malý pán – ČR – 15 h  
Co jsme komu udělali? – Francie – 16 h  
Birdman – USA – 17 h  
Samba – Francie – 18.15 h  
Saint Laurent – Francie – 19.30 h  
Divočina – USA – 20.45 h
12. ne. **Ovečka Shaun ve filmu – GB/Francie – 13 h**  
Kobry a užovky – ČR – 13.15 h  
Fénix – SRN/Polsko – 15 h  
Holub seděl na větvi a rozmýšlel o životě – Švédsko/  
Norsko/Dánsko – 15.30 h  
Láska je dokonalý zločin – Švýc./Francie – 17 h  
Whiplash – USA – 17.45 h  
Fotograf – ČR – 19.30 h  
Kingsman: Tajná služba – GB – 20 h
13. po. **Pořád jsem to já – USA – 13.30 h**  
Vyšší moc – Švédsko/Francie – 16 h  
Sils Maria – Fra/Švýc./SRN – 17 h

14. út. **Divoké historky** – Arg/Špa – 18.15 h  
**Americký sniper** – USA – 19.30 h  
**Zabijáci** – Dánsko /Senior Art/ – 20.45 h  
**Teorie všeho** – GB – 16 h  
**Pestrobarevný petrkřížový** – GB – 17 h  
**Ladies Movie Night: Bez kalhot XXL** – USA – 18.45 h  
**Klub rváčů** – USA – 19.30 h
15. st. **Pořád jsem to já** – USA – 16.30 h  
**Miluj souseda svého** – USA – 17.15 h  
**Interstellar** – USA/GB – 19.30 h
16. čt. **Domácí péče** – ČR – 16.30 a 18.45 h  
**Lví srdce** – Finsko/Švédsko – 16.45 h  
**Nekonečný příběh Posledního z Aporveru** – ČR – 18.30 h  
**Daleko od hlučícího davu** – USA/GB – 20.30 h  
**Terminator Genisys 3D** – USA – 20.45 h
17. pá. **Daleko od hlučícího davu** – USA/GB – 13.30 h  
**Domácí péče** – ČR – 16.30 a 18.30 h  
**Lví srdce** – Finsko/Švédsko – 16.45 h  
**Dior a já** – Francie – 18.45 h  
**Daleko od hlučícího davu** – USA/GB – 20.30 h  
**Terminator Genisys 3D** – USA – 20.45 h
18. so. **Daleko od hlučícího davu** – USA/GB – 13.30 h  
**Mimoni 3D** – USA – česká verze – 14 h  
**Domácí péče** – ČR – 16.30 a 18 h  
**Lví srdce** – Finsko/Švédsko – 16.45 h  
**Dior a já** – Francie – 18.45 h  
**André Rieu – Live in Maastricht** – 20 h  
**Terminator Genisys 3D** – USA – 20.45 h
19. ne. **Daleko od hlučícího davu** – USA/GB – 13.30 h  
**Mimoni 3D** – USA – česká verze – 14 h  
**Domácí péče** – ČR – 16 a 18 h  
**Lví srdce** – Finsko/Švédsko – 16.45 h  
**Dior a já** – Francie – 18.45 h  
**Daleko od hlučícího davu** – USA/GB – 20 h  
**Terminator Genisys 3D** – USA – 20.45 h
20. po. **Domácí péče** – ČR – 13.30 a 16.15 h  
**V hlubinách** – Norsko/Finsko/Švédsko – 16.45 h  
**Samba** – Francie – 18.15 h  
**Slow West** – GB/N.Zel. – 18.45 h  
**Daleko od hlučícího davu** – USA/GB – 20.30 h  
**Terminator Genisys 3D** – USA – 20.45 h
21. út. **Domácí péče** – ČR – 16.30 a 18.30 h  
**V hlubinách** – Norsko/Finsko/Švédsko – 16.45 h  
**Slow West** – GB/N.Zel. – 18.45 h  
**Daleko od hlučícího davu** – USA/GB – 20.30 h  
**Terminator Genisys 3D** – USA – 20.45 h
22. st. **Domácí péče** – ČR – 16.30 a 18.30 h  
**V hlubinách** – Norsko/Finsko/Švédsko – 16.45 h  
**Slow West** – GB/N.Zel. – 18.45 h  
**Daleko od hlučícího davu** – USA/GB – 20.30 h  
**Terminator Genisys 3D** – USA – 20.45 h
23. čt. **V hlavě** – české titulky – 16.30 h  
**Pařížská blbka** – Francie/Belgie – 16.45 h  
**Domácí péče** – ČR – 18.30 h  
**Mallory** – ČR – 18.45 h  
**Daleko od hlučícího davu** – USA/GB – 20.30 h  
**Southpaw** – USA – 20.45 h
24. pá. **Domácí péče** – ČR – 13.30 a 18.30 h  
**V hlavě** – české titulky – 16.30 h
25. so. **Pařížská blbka** – Francie/Belgie – 16.45 h  
**Mallory** – ČR – 18.45 h  
**Daleko od hlučícího davu** – USA/GB – 20.30 h  
**Southpaw** – USA – 20.45 h  
**Mimoni 3D** – USA – česká verze – 14 h  
**Domácí péče** – ČR – 14.30 a 18.30 h  
**V hlavě** – české titulky – 16.30 h  
**Pařížská blbka** – Francie/Belgie – 16.45 h  
**Mallory** – ČR – 18.45 h  
**Daleko od hlučícího davu** – USA/GB – 20.30 h  
**Southpaw** – USA – 20.45 h
26. ne. **Mimoni 3D** – USA – česká verze – 14 h  
**Domácí péče** – ČR – 14.30 a 18.30 h  
**V hlavě** – české titulky – 16.30 h  
**Pařížská blbka** – Francie/Belgie – 16.45 h  
**Mallory** – ČR – 18.45 h  
**Daleko od hlučícího davu** – USA/GB – 20.30 h  
**Southpaw** – USA – 20.45 h
27. po. **Pařížská blbka** – Francie/Belgie – 13.30 h  
**V hlavě** – české titulky – 16.30 h  
**Pařížská blbka** – Francie/Belgie – 16.45 h  
**Pořád jsem to já** – USA – 18.30 h  
**Mallory** – ČR – 18.45 h  
**Daleko od hlučícího davu** – USA/GB – 20.30 h  
**Southpaw** – USA – 20.45 h
28. út. **Domácí péče** – ČR – 16.30 h  
**V hlavě** – české titulky – 16.45 h  
**Mallory** – ČR – 18.45 h  
**Daleko od hlučícího davu** – USA/GB – 20.30 h  
**Southpaw** – USA – 20.45 h
29. st. **Domácí péče** – ČR – 16.30 h  
**V hlavě** – české titulky – 16.45 h  
**Mallory** – ČR – 18.45 h  
**Daleko od hlučícího davu** – USA/GB – 20.30 h  
**Southpaw** – USA – 20.45 h
30. čt. **Mallory** – ČR – 16.15 h  
**Domácí péče** – ČR – 16.45 h  
**Věčné mladá** – USA – 18.15 h  
**Woody Allen: Iracionální muž** – USA – 18.45 h  
**Mission Impossible: Národ grázlů** – 20.30 h  
**Nenasytná Tiffany** – ČR – 20.45 h
31. pá. **Mallory** – ČR – 13.30 a 16.15 h  
**Domácí péče** – ČR – 16.45 h  
**Věčné mladá** – USA – 18.15 h  
**Woody Allen: Iracionální muž** – USA – 18.45 h  
**Mission Impossible: Národ grázlů** – 20.30 h  
**Nenasytná Tiffany** – ČR – 20.45 h

**POZNÁMKA:**

> Červeně jsou označené filmy s možností slevy pro seniory.

> Zeleně jsou označené filmy promítané v rámci festivalu Best Film Fest, vstupné 69 Kč.



# Praha, klasika.. - Poselství 2015

## MEZINÁRODNÍ HUDEBNÍ FESTIVAL

19. ČERVENCE - 15. SRPNA 2015



V letošním roce 70. výročí skončení 2. světové války je festival rozšířen o projekt POSELSTVÍ 2015. Ten se vyjadřuje k některým až bolestně aktuálním kapitolám mírové koexistence lidstva 20. i 21. století.

Jeho vyvrcholením budou výrazné koncerty na počátku srpna, v období kdy, navzdory již podepsanému míru v Evropě, lidstvo, poprvé v nám známé historii této planety, před 70ti lety zažilo v japonských městech Hirošima a Nagasaki zkušenost jaderné zkázy. Přimo se k tomuto tématu budou vyjadřovat koncerty věnované všem obětem válečných útrap „VZPOMÍNKA“, koncerty 2. srpna v kostele Panny Marie Sněžné a 7 srpna v Poutním kostele Narození Páně v Pražské Loreti. Charakter „MEMENTO – POSELSTVÍ“, připomenutí všech hrůz koncentračních táborů bude mít v Jeruzalémské synagoze a v Kutné hoře pořádaný koncert s českou premiérou rozsáhlé komorní kantáty britského skladatele Jamese Whitbourna - Annelies (Deník Anne Frankové) s účastí amerického sboru, dirigenta a sólistky. Vyvrcholením tohoto myšlenkového proudu pak bude zářivé přání, koncertní kontemplace, hudební „MODLITBA“, mše za světlou budoucnost lidstva, vyjádřené uvedením expresivní a mimořádné Janáčkovy Glagolské mše v monumentálním kostele svatě Barbory v Kutné Hoře.

Krásná klasická hudba v nádherných koncertních sálech v době letních dovolených. Mezinárodní hudební festival **Praha, klasika..**, je výsledkem více než zoleté úspěšné činnosti několika menších oborových hudebních festivalů a interpretačních kurzů, dlouhodobě vysoce hodnocených jak hudební veřejností, tak např. spolupracujícími renomovanými americkými a asijskými hudebními universitami.

Jeho náplň tvoří specializované dílčí hudební festivaly a interpretační kurzy **Hornclass** [www.hornclass.cz](http://www.hornclass.cz), Ameropa [www.ameropa.org](http://www.ameropa.org), Filarmonietta Praga [www.filarmoniettapraga.cz](http://www.filarmoniettapraga.cz).

Počínaje **sólovými recitály** známých umělců i nově vycházejících koncertních hvězd, přes velmi poutavé, ojedinělé a v běžné koncertní praxi svou pestrostí takřka nerealizovatelné **projekty komorní hudby**, až ke **koncertům symfonickým**. Krom toho nechybí ani typicky „letní“ **programy typu „open-air“** a „**zámecká hudba**“, které bývají mimořádně atraktivní.

Festivalu se účastní několik set účinkujících z více než dvaceti zemí všech kontinentů. Vedle vystoupení mezinárodně renomovaných interpretačních i pedagogických osobností je výrazným specifikem akce prvořadý důraz, kladený na prezentaci mladé **nastupující umělecké generace**, včetně i těch **nejmladších hudebních talentů**.

Za dobu činnosti se jedná již o několik tisíc mladých umělců z více než čtyřiceti zemí světa, kteří takto měli možnost obohatit svoji počínající profesionální hudební kariéru.



## HUDEBNÍ FESTIVALY A CYKLY

### LETNÍ SLAVNOSTI STARÉ HUDBY

#### Mezinárodní hudební festival

13. července – 6. srpna 2015, Praha

#### Femina Aeterna

Informace: Collegium Marianum, tel. 224 229 462, 731 448 346, 731 615 370, e-mail: vstupenky@letnislavnosti.cz

On-line rezervace a prodej: [www.letnislavnosti.cz](http://www.letnislavnosti.cz)

> Předprodej vstupenek: Festivalová pokladna: Maďarské kulturní středisko, Rytířská 27, Praha 1 (metro A, B – Můstek), prodej: pondělí a středa 10–18.30 h.



13. 7. **La Muse.** Múzy a hrdinky francouzské barokní hudby. Maillys de Villoutreys – soprán, La Sainte Foile Fantastique (Francie). Zámek Troja, U Trojského zámku 1, Praha 7 – 20 h
16. 7. **Laura.** Petrarcovy sonety v renesančních madrigalech – úpravy pro gambový consort. La Violetta (Nizozemí), Paulina van Laarhoven – viola da gamba, umělecká vedoucí. Pražský hrad, Míčovna, Praha 1 – 19.30 h
20. 7. **La Luna.** Sedm staletí ve svitu měsíce – ibero-americká inspirace. Luanda Siqueira (Brazílie) – soprán, Quito Gato – barokní kytara, Glossarium (Španělsko). Zámek Troja, U Trojského zámku 1, Praha 7 – 20 h
22. 7. **Magdalena.** Mezi láskou nebeskou a láskou pozemskou. Frithjof Smith, Gebhard David – cornettino, cink, Les Cornets Noirs (Německo). Kostel sv. Šimona a Judy, Dušní, Praha 1 – 19.30 h
27. 7. **Sibylla.** Hudební vize Hildegardy z Bingenu. Tiburtina Ensemble (ČR), Barbora Kabátková – soprán, středověká harfa, umělecká vedoucí. Emauzské opatství, kostel P. Marie na Slovanech, Vyšehradská 49, Praha 2 – 19.30 h
30. 7. **Hemiolen.** Severské lidové baroko. Silfver (Švédsko). Betlémská kapele, Betlémské nám. 255/4, Praha 1 – 19.30 h
3. 8. **Maria.** Obraz Panny Marie v dílech renesančních mistrů. Terry Wey – kontratenor, Cappella Mariana (ČR). Kostel Panny Marie Sněžné, Jungmannovo nám. 18, Praha 1 – 20.30 h
6. 8. **Calisto – barokní opera Francesca Cavallioho.** Hana Blažková – Calisto, Barbora Kabátková – Diana, Giunone, Jan Mikušek – Endimione, Tomáš Lajtkep – Mercurio, Tomáš Král – Giove, Collegium Marianum, Buchty a loutky, Vít Brukner – režie, Robert Smolík – scéna a marionety, Jana Semerádová – hudební nastudování. Státní opera, Wilsonova 4, Praha 1 – 19.30 h

## COLLEGIUM 1704 – SEZÓNA 2015|16

### 4. sezóna koncertního cyklu

#### Collegium 1704 & Collegium Vocale 1704

#### Václav Luks – dirigent a umělecký vedoucí

#### Prodej abonmá a vstupenek zahájen.

> Vstupenky: na [www.collegium1704.com/vstupenky](http://www.collegium1704.com/vstupenky), tel. +420 226 539 623 (po-pá 8–16.30 h), e-mail: [tickets@collegium1704.com](mailto:tickets@collegium1704.com)

Colosseum Ticket (prodejní místa na [www.colosseumticket.cz](http://www.colosseumticket.cz))

Pokladna České filharmonie – Rudolfinum (po-pá 10–18 h)

Radioservis, Vlnohradská 12 (po-pá 10–17 h)

Ticketportal ([www.ticketportal.cz](http://www.ticketportal.cz))

> Ceny vstupenek: 200–1100 Kč

> Přenosné abonmentní vstupenky na 3, 5, nebo 8 koncertů se slevou až 30% k zakoupení na [www.collegium1704.com/vstupenky](http://www.collegium1704.com/vstupenky), na [tickets@collegium1704.com](mailto:tickets@collegium1704.com), v pokladně Rudolfinu a v Radioservisu. Slevy se nesčítají. Snížené vstupné na jednotlivé vstupenky: 140–770 Kč (děti do 15 let, studenti, senioři od 60 let, ZTP a ZTP/P)



#### 2015:

21. 10. a 22. 10. **C. Monteverdi – Vespro della beata Vergine.** Zahajovací koncert. Kostel sv. Anny – Pražská křižovatka – 19.30 h
18. 11. a 19. 11. **J. A. Hasse: Santa Elena al Calvario.** Novodobá premiéra oratoria. Kostel sv. Anny – Pražská křižovatka – 19.30 h
15. 12. **Vánoční koncert – Te Deum. Ann Hallenberg – mezzosoprán.** Program: G. F. Händel: Utrecht Te Deum HWV 278, Donna, che in ciel HWV 233, G. Ph. Telemann: Die Donnerode TWV 6.3. Rudolfinum, Dvořákova síň – 19.30 h
31. 12. **Silvestrovský koncert – Bachovy světské kantáty.** Aufschmetternde Töne der muntern Trompeten BWV 207a, Geschwinde, ihr wirbelnden Winde BWV 201. Kostel sv. Anny – Pražská křižovatka – 15 a 17 h

#### 2016:

5. 2. **H. Purcell: Dido and Aeneas – koncertní provedení opery.** Marie-Claude Chappuis – Dido, mezzosoprán, Tomáš Král – Aeneas, baryton. Rudolfinum, Dvořákova síň – 19.30 h
17. 2. a 18. 2. **A. Scarlatti: La Passione secondo Giovanni.** Damien Guillon – kontratenor, Hugo Oliveira – baryton. Kostel sv. Anny – Pražská křižovatka – 19.30 h
22. 3. **Velikonoční koncert – G. F. Händel: Mesiáš.** Marie-Sophie Pollak – soprán, Raffaele Pe – alt, Krystian Adam – tenor, Benoît Arnould – bas. Rudolfinum, Dvořákova síň – 19.30 h
20. 4. a 21. 4. **G. F. Händel: Kantáty. Raffaella Milanese – soprán.** Program: Il delirio amoroso HWV 99, Ero e Leandro HWV 150, Ah! crudel, nel pianto mio HWV 78. kostel sv. Anny – Pražská křižovatka – 19.30 h



---

## FESTIVAL BRIKCIUS 2015

---

### 4. ročník cyklu koncertů komorní hudby v Domě U Kamenného zvonu & Bach 330

<http://Festival.Brikcius.com>

> Festival se každoročně koná pod záštitou starosty Městské části Praha 1 Oldřicha Lomeckého, ve spolupráci s Galeríí hl. m. Prahy a v rámci Daniel Pearl World Music Days. Letošní dramaturgie Festivalu Brikcius je zaměřena na 330. výročí narození Johanna Sebastiana Bacha a tvorbu italských skladatelů.

> Informace na <http://Festival.Brikcius.com>, na <http://Twitter.com/Brikcius> a na <http://www.Facebook.com/FestivalBrikcius>.

> Prodej vstupenek u oficiálních festivalových prodejců vstupenek Prague Ticket Office – Via Musica, [Ticketon.cz](http://Ticketon.cz) a cca 90 minut před začátkem koncertu v místě konání. Vzhledem k omezené kapacitě sálu doporučujeme včasné zakoupení vstupenek.

> Zlevněné vstupné pro studenty a seniory.

> Předprodej abonentního vstupné a mecenášských vstupenek.

> Změna programu vyhrazena.

> Vstupenky online na [www.pragueticketoffice.com](http://www.pragueticketoffice.com), [www.ticketon.cz](http://www.ticketon.cz), další předprodeje: Via Musica, Staroměstské nám. 14, Praha 1, tel. 224 826 440, Time Music, HAMU, Malostranské nám. 13, Praha 1, Široký dvůr, Loretánské nám. 4, Praha 1.

---

#### FESTIVAL BRIKCIUS:

4. ročník cyklu koncertů komorní hudby v Domě U Kamenného zvonu & Bach 330 (Podzim 2015):

#### DŮM U KAMENNÉHO ZVONU

Praha 1, Staroměstské nám. 605/13

5. 11. J. S. Bach: Violoncellové sonáty (zahajovací koncert). František Brikcius – violoncello & Irena Kosíková – cembalo. Program: Johann Sebastian Bach (1685–1750) – 19.30 h
12. 11. J. S. Bach: Violoncellové suity. Anna Brikciusová – violoncello, František Brikcius – violoncello. Program: Johann Sebastian Bach (1685–1750) – 19.30 h
19. 11. Duo Brikcius & Baroko v krvi (závěrečný koncert). Anna Brikciusová – violoncello (Duo Brikcius) & František Brikcius – violoncello (Duo Brikcius). Program: Luigi Boccherini (1743–1805), François Couperin (1668–1733), Joseph–Hector Flocco (1703–1741) / Paul Bazelaire, Antonio Vivaldi (1678–1741) + Domenico Gabrielli (1651–1690) – 19.30 h

---

#### FESTIVAL BRIKCIUS – DOPROVDNÝ PROGRAM:

#### KOSTEL U SALVÁTORA

Praha 1, Salvátorská 1

1. 11. J. S. Bach: Umění fugy (benefiční koncert). Irena Kosíková – varhany (Francie). Program: Johann Sebastian Bach (1685–1750). Vstupné dobrovolné, veškerý výtěžek půjde na dobročinné účely Nadace Charty 77 | Konta Bariéry, která je spolupřadatelem této benefiční akce – 18 h

#### KNIHOVNA VÁCLAVA HAVLA

Praha 1, Ostrovní 13

2. 11. Premiéra filmového dokumentu MAKANNA + křest CD (115. výročí narození spisovatele Jiřího Weila, Festival Den Poezie). Program: Irena Kosíková, Jiří Weil (1900–1959). Vstup volný. Ve spolupráci s Knihovnou Václava Havla – 19 h

#### ITALSKÝ KULTURNÍ INSTITUT

Praha 1, Šporkova 14

26. 11. Italské hudební baroko a současnost. Anna Brikciusová – violoncello, František Brikcius – violoncello & sourozenecké violoncellové Duo Brikcius. Program: skladby italských barokních a současných skladatelů. Vstup volný. Ve spolupráci s Italským kulturním institutem – 19 h

---

## NOVOMĚSTSKÝ LETNÍ FESTIVAL / NOVOFEST 2015

### Hudba a tanec – 5. ročník festivalu v historických prostorách Novoměstské radnice na Karlově náměstí

[www.novofest.cz](http://www.novofest.cz)

> Pořádá občanské sdružení Novofest, o.s., [www.novofest.cz/os](http://www.novofest.cz/os)

> Předprodej vstupenek: věž Novoměstské radnice, út–ne 10–18 h a Via Musica.

> Rezervace vstupenek: [info@novofest.cz](mailto:info@novofest.cz), tel. +420 271 737 359, +420 606 618 396, fax +420 271 737 359.

> Večerní pokladna otevřena od 19.15 h před Velkým sálem Novoměstské radnice.

> Cena vstupenky: 300 Kč, studenti, senioři a držitelé ZTP/P sleva 50%.

---

#### VELKÝ SÁL NOVOMĚSTSKÉ RADNICE

Praha 2, Karlovo nám. 1/23

30. 7. Flamenco. Lola Karpenka – flamenco tanec, Miroslav Žára – kytara & Band. Program: tradiční španělská a flamencová hudba – 20 h
12. 8. Balady české, balady španělské. Barbora Martínková–Polášková – soprán, Duo Siempre Nuevo (Patrick Vacík a Matěj Freml – kytary). Program: A. Dvořák, J. Novák, L. Janáček, J. Rodrigo, M. de Falla – 20 h
26. 8. Les Goûts–réunis. Andrea Miltnerová – tanec, Clara Nováková – flétna, Hana Fleková – viola, Monika Knoblochová – cembalo. Program: F. Couperin, J. Morel, J.–Ph. Rameau, M. Marais, Gaspar le Roux, V. Kalabis – 20 h
8. 9. Hudba, tělo a duch – večer improvizace. Jiřina Dvořáková–Marešová – varhanní pozitiv, Vilém Veverka – hobojs, Nataša Novotná & 420 PEOPLE – výrazový tanec. Program: hudebně taneční improvizace – 20 h

## PRAHA, KLASIKA.. – POSELSTVÍ 2015

Věnováno obětem nejněživější války ve známé historii lidstva, v roce 70. výročí jejího ukončení.

Pořadatel: Praha, klasika.. o. p. s., [www.prague-classics.cz](http://www.prague-classics.cz), e-mail: [festival@prague-classics.cz](mailto:festival@prague-classics.cz).

> Festival se koná ve spolupráci s 24. Mezinárodními interpretačními kurzy Hornclass ([www.hornclass.cz](http://www.hornclass.cz)), 22. Mezinárodními hudebními kurzy komorní hudby Ameropa ([www.ameropa.org](http://www.ameropa.org)) a 3. orchestrální akademii Filarmonietta Praha ([www.filarmonietta-praha.cz](http://www.filarmonietta-praha.cz)).

> Vstupné: dospělí 300 Kč, studenti a senioři 100 Kč. Sponzorovaná abonentní vstupenka na 10 koncertů festivalu dle vlastního výběru 1 500 Kč, objednaná do 10. 7. 2015.

> Objednávky a rezervace vstupenek prostřednictvím formuláře na webových stránkách nebo Ady Silvanské, tel. 608 332 830, na místě koncertů pak 30 minut před zahájením.

> Projekt je realizován za finanční podpory partnerů a sponzorů, jejichž soupis je uveden na [www.prague-classics.cz](http://www.prague-classics.cz).



19. 7. **Slavnostní zahájení.** Mezinárodní hudební festival Praha, klasika.. a 22. mezinárodní interpretační kurzy Ameropa 2015. Lektori a hosté mistrovských kurzů sólové hry. Královský sál zámku Brandýs nad Labem – 19 h
24. 7. **Sólová a komorní hudba.** Absolventi mistrovských kurzů Ameropa (interní koncert). Koncertní sál Základní umělecké školy F. X. Procházky 25, Brandýs nad Labem – 15 h
23. a 24. 7. **Sólová a komorní hudba.** Absolventi mistrovských kurzů Ameropa (interní koncerty). Královský sál zámku Brandýs nad Labem – 19 h
26. 7. **Festivalový komorní orchestr Academia filarmonica Bohemia** (zahájení orchestrální akademie Filarmonietta Praha 2015 a 22. mezinárodních kurzů komorní hudby Ameropa). Sólisté: dva oceněné soubory soutěže IV. Ameropa Concertante Competition 2014, Mariko Kimura – housle a Natsuki Matsuo – klavír (Japonsko), Auriane Leblois – flétna a Pierre-Alexandre Guillemeteau – fagot (Francie), dir. Jiří Havlík. Program: L. Janáček: Suita pro smyčce, J. Bréval: Symphonie Concertante F dur, G. Mahler: Adagietto ze Symfonie č. 5 cis moll, F. Mendelssohn-Bartholdy: Dvojkonzert d moll. Akademie múzických umění, Sál Martinů, Lichtenštejnský palác, Malostranské nám. 13, Praha 1 – 19.30 h
28. 7. **Koncert komorní hudby.** 22. kurzy a festival komorní hudby Ameropa. Tereziánský sál Břevnovského kláštera, Benediktinské arcidiakonství sv. Vojtěcha a sv. Markéty, Markétská 1, Praha 6 – Břevnov – 19.30 h
30. 7. **Nejmladší účastníci Ameropy pro Fokus.** Fokus Praha, komunitní centrum Břevnov, Meziškolská 2, Praha 6 – Břevnov – 17 h
30. 7. **Komorní koncert Ameropa I** (interní koncert). ZUŠ Jana Hanuše Praha 6, Meziškolská 1, Praha 6 – Břevnov – 19 h
31. 7. **Umělecké přesahy – Hudba inspirující.** Komorní sólisté Ameropa. Program: díla české a světové komorní literatury. Martinický palác, Hradčanské nám. 8, Praha 1 – 19.30 h
1. 8. **Mezinárodní hudební maraton.** Hudba léčící – hudba obdarovávající. Promenády a zastavení. Komorní vystoupení účastníků Ameropa, Dětský pěvecký sbor Ameropa. Zámecký park Zámek Tloskov, Centrum sociálních služeb – 17 h
2. 8. **Festivalový orchestr Ameropa, Divčí komorní sbor, dir. Vadim Mazo a Miloslava Vítková.** Program: J. S. Bach: Braniborský koncert, D. Šostakovič: 8. symfonie, G. B. Pergolesi: Stabat Mater. Kostel Panny Marie Sněžné, Jungmannovo nám., Praha 1 – 19.30 h
4. 8. **Rendezvous s komorní hudbou.** Komorní soubory Ameropa. Tereziánský sál Břevnovského kláštera, Benediktinské arcidiakonství sv. Vojtěcha – 19.30 h
6. 8. **Mimořádný komorní koncert.** Jubilejní jeruzalémská synagoga, Jeruzalémská 7, Praha 1 – 17 h
6. 8. **Memento – Poselství.** James Whitbourn – Annelies (Deník Anne Frank), Teresa Ehrlich – klavír, David Ehrlich – housle (USA), Mingwei Zhao – violoncello (Čína), Nikola Djurica – klarinet (Srbsko), Ariana Wyatt – soprán (USA). Spojené sbory: USA, ČR, dir. Larry Wyatt (USA). Česká premiéra komorní kantáty, libreto Melanie Challenger. Jubilejní jeruzalémská synagoga – 20 h
7. 8. **To nejlepší z komorní hudby.** Ameropa „Od nejmladších po nezkušenější“. Ameropa Youth Program, Ameropa Intensive Program. Martinický palác, Hradčanské nám. 8, Praha 1 – 15 h
7. 8. **Vzpomínka (Hirošima a Nagasaki).** Poutní kostel Narození Páně, pražská Loreta, Loretánské nám. 7, Praha 1 – 19.30 h
8. 8. **Slavnostní závěrečný koncert Ameropa.** Reprezentační komorní program Ameropa 2015. Akademie múzických umění, Sál Martinů, Lichtenštejnský palác, Malostranské nám. 13, Praha 1 – 15 h
8. 8. **Memento – Poselství.** James Whitbourn – Annelies (Deník Anne Frank), Teresa Ehrlich – klavír, David Ehrlich – housle (USA), Mingwei Zhao – violoncello (Čína), Nikola Djurica – klarinet (Srbsko), Ariana Wyatt – soprán (USA), Spojené sbory: USA, ČR, dir. Larry Wyatt (USA). Kutná Hora – Sedlec. Místo konání bude oznámeno dodatečně – 20.30 h
9. 8. **Festivalový symfonický orchestr Academia filarmonica Bohemia** (orchestrální akademie Filarmonietta Praha 2015 a zahájení 24. mezinárodních interpretačních kurzů Hornclass). Spojené sbory: Pražští pěvci, Hlahol Praha, sbm. Stanislav Mistr, Roman Zd. Novák, dir. Jiří Havlík a Ondřej Kukul. Program: Ondřej Kukul: Cornissimo, L. Janáček: Glagolská mše. Chrám sv. Barbory, Kutná Hora – 19 h
10. 8. **Koncert hostů Hornclass 2015.** Lindsey Stoker (Velká Británie) a Ricardo Matosinhos (Portugalsko), Jarmila Panochová, Jana Goliášová – klavír. Tereziánský sál Břevnovského kláštera Benediktinské arcidiakonství sv. Vojtěcha a sv. Markéty, Markétská 1, Praha 6 – Břevnov – 19.30 h
11. 8. **Recitál mladých laureátů.** Laureát mezinárodní hudební soutěže ve hře na lesní roh Brno 2015. Jarmila Panochová, Jana Goliášová – klavír. ZUŠ Jana Hanuše, Meziškolská 1, Praha 6 – Břevnov – 19.30 h
13. a 14. 8. **Koncert účastníků Hornclass** (interní koncerty). ZUŠ Jana Hanuše, Meziškolská 1, Praha 6 – Břevnov – 19.30 h

15. 8. **Coronissimo Chateau Tloskov.** Slavnostní závěr festivalu Praha, klasika.. a Hornclass 2015. Program: sólová, komorní a společná vystoupení. Zámecký park Zámek Tloskov, Centrum sociálních služeb – 17 h

21. 7. **Václav Peter – varhany.** Program: D. Buxtehude, J. S. Bach, J. Haydn, J. Kř. Kuchař, O. Kvěch, C. Franck – 19 h  
28. 7. **Michal Hanuš – varhany.** Program: M. Hanuš, F. Mendelssohn–Bartholdy, L. Vierne, B. A. Wiedermann – 19 h

## PRAŽSKÁ KŘÍŽOVATKA

Praha 1, Zlatá/Liliová, [www.prazskakrizovatka.cz](http://www.prazskakrizovatka.cz)

> Veškerý výtěžek z prodeje vstupenek bude použit na rekonstrukci fasády kostela sv. Anny – Pražské křížovatky.

> Předprodej vstupenek: Ticketpro, Bohemia Ticket, Ticketon.

PRAŽSKÁ KŘÍŽOVATKA  
PRAGUE CROSSROADS

N A D A C E  
DAGMAR A VÁCLAVA HAVLOVÝCH  
VIZE 97

### JAROSLAV SVĚCENÝ – HOUSLE A HOUSLAŘI ANEB SETKÁVÁNÍ V PRAŽSKÉ KŘÍŽOVATCE:

28. 7. **Koncert k 265. výročí úmrtí J. S. Bacha.** Hosté: Zdeněk Rys, Dana Vlachová, Virtuosi Pragenses – 19 h  
27. 8. **Barokní seance.** Host: Jitka Navrátilová – 19 h  
30. 9. **Jaroslav Svěcený & Cigánská Diabli** – 19 h  
13. 10. **Koncert pro všechny generace.** Hosté: Ladislav Horák, Miloslav Klaus – 19 h  
21. 12. **Recitál tří generací aneb Sláva houslí.** Hosté: Julie Svěcená, Václav Mácha – 19 h



## SVATOVÍTSKÉ VARHANNÍ VEČERY

mezinárodní varhanní festival v katedrále sv. Víta, Václava a Vojtěcha  
V. ročník

Pod záštitou Dominika kardinála Duky

Podrobný program a vstupenky na [www.svvv.cz](http://www.svvv.cz)

> Pořádá Metropolitní kapitula u sv. Víta ve spolupráci se Správou Pražského hradu.

> Předprodej v sítích Via Musica, Ticketpro, Ticket–Art a v infocentru Pražského hradu na II. nádvoří.

> Cena jednotlivých vstupenek 190 Kč, mládež do 18 let a TP/ZTP 90 Kč. Abonmá 570 Kč.

7. 7. **Petr Čech – varhany.** Program: Klíčka, Tichý, J. Brahms, F. Liszt – 19 h  
14. 7. **Henri Ormieres (Francie) – varhany.** Program: J. S. Bach, C. Franck, L. Vierne – 19 h

## PŘÍMÝ PŘENOS KONCERTU

### KINO LUCERNA

Praha 1, Vodičkova 36, tel. 224 216 972, [www.kinolucerna.cz](http://www.kinolucerna.cz)

> Vstupné 250 Kč, pro studenty a seniory snížené vstupné 200 Kč.

18. so. **ANDRÉ RIEU – přenos koncertu z Maastrichtu.** André Rieu, známý širokému publiku jako Král valčíků, se specializuje na takzvanou lehkou klasiku a každoročně vystupuje před tisícovkami fanoušků v krásných kulisách svého domovského města Maastrichtu. I letos ho jako již tradičně doprovodí známý Johann Strauss Orchestra spolu se soprány a tenory a dojde i na speciální hosty. Maastrichtské koncerty jsou velmi populární a ten letošní by měl být navíc podle jeho vlastních slov tím největším a nejkázalejším – 20 h



## CHRÁMY A KOSTELY

### JERUZALÉMSKÁ SYNAGOGA

Praha 1, Jeruzalémská 7

#### CYKLUS VARHANNÍCH KONCERTŮ V JERUZALÉMSKÉ SYNAGOZE – 3. ROČNÍK:

29. st. **Josef Rařaja – varhany.** Program: J. Pachelbel (1653–1706); Ricercar in c; J. S. Bach (1685–1750); Allabreve BWV 589; F. Mendelssohn–Bartholdy (1809–1847); Sonáta č. 4 B dur, Op. 65; V. Bellini (1801–1835); Sonáta pro varhany; J. Alain (1911–1940); Dva tance na Agni Yavishta; G. Litaize (1909–1991); Lied; P. Eben (1929–2007); Versetti č. 1 – 18 h

## KOSTEL SV. FRANTIŠKA

Praha 1, Křižovnické nám. 3 (u Karlova mostu)

> Koncerty pořádá výhradně agentura JCH Art Agency Prague s. r. o., [www.jchart.cz](http://www.jchart.cz).

> Bezplatné rezervace vstupenek na tel. 272 736 724, 724 192 233.

> Vstupné: dospělí: 450 Kč, studenti: 390 Kč, abonenti: 150 Kč, rodinné vstupné: 950 Kč (2 dospělí, student/ děti – do pěti osob). Skupinové slevy: [info@jchart.cz](mailto:info@jchart.cz)

> Unikátní barokní varhany, druhé nejstarší v Praze, z roku 1702.

1. a 3. **Ave Maria; Bach – Air.** Veronika Fučíková Mráčková – mezzosoprán, Tomáš Kokš – housle, Otomar Kvěch – varhany. Program: W. A. Mozart, J. S. Bach, A. Corelli, A. Dvořák, F. Schubert, J. K. Kuchař, C. Franck, T. Albinoni, J. F. N. Seger – 20 h
2. a 4. **Ave Maria a česká barokní hudba.** Hana Jonášová – soprán, Miroslav Kejmar – trubka, Michelle Hradecká – varhany. Program: P. J. Vejvanovský, G. F. Händel, J. F. N. Seger, W. A. Mozart, J. S. Bach, F. Schubert, A. Dvořák – 20 h
5. a 7. **Ave Maria a česká hudba.** Barbora Polášková – soprán, Žofie Vokálková – flétna, Drahomíra Matznerová – varhany. Program: G. F. Händel, J. S. Bach, B. Smetana, A. Dvořák, L. Janáček, F. Benda, F. X. Břixí, F. Schubert, W. A. Mozart, C. Saint-Saëns – 20 h
6. a 8. **Alleluja!, Ave Maria.** Ludmila Vernerová – soprán, Vladimír Rejlek – trubka, Josef Popelka – varhany. Program: J. S. Bach, G. F. Händel, J. Stanley, A. Dvořák, F. Schubert, J. Clarke, J. F. N. Seger, J. E. A. Koželuh, V. Mašek, W. A. Mozart – 20 h
9. a 11. **Alleluja!, Ave Maria.** Štěpánka Heřmánková – soprán, Miroslav Laštovka – trubka, Zuzana Němečková – varhany. Program: J. Haydn, G. F. Händel, G. Caccini, Ch. Gounod, W. A. Mozart, A. Dvořák, F. Schubert, J. K. Kuchař, M. A. Charpentier, A. Scarlatti – 20 h
10. a 12. **Slavné Ave Maria a česká barokní hudba.** Martina Bauerová – soprán, Ondřej Socha – tenor, Markéta Šmejkalová – varhany. Program: F. Schubert, Ch. Gounod, P. Mascagni, W. A. Mozart, J. S. Bach, G. F. Händel, A. Dvořák, C. Franck, G. Bizet, J. F. N. Seger, F. X. Břixí, J. Kf. Vaňhal, G. B. Pergolesi – 20 h
13. a 15. **Alleluja!, Ave Maria.** Ludmila Vernerová – soprán, Vladimír Rejlek – trubka, Josef Popelka – varhany. Program: J. S. Bach, G. F. Händel, J. Stanley, A. Dvořák, F. Schubert, J. Clarke, J. F. N. Seger, J. E. A. Koželuh, V. Mašek, W. A. Mozart – 20 h
14. a 16. **Libuše Moravcová Myřátská – soprán, Lucie Hülová – housle, Michelle Hradecká – varhany.** Program: A. Dvořák, G. F. Händel, W. A. Mozart, J. S. Bach – 20 h
17. a 19. **Slavné Ave Maria a česká barokní hudba.** Martina Bauerová – soprán, Ondřej Socha – tenor, Markéta Šmejkalová – varhany. Program: F. Schubert, Ch. Gounod, P. Mascagni, W. A. Mozart, J. S. Bach, G. F. Händel, A. Dvořák, C. Franck, G. Bizet, J. F. N. Seger, F. X. Břixí, J. Kf. Vaňhal, G. B. Pergolesi – 20 h
18. a 20. **Ave Maria a česká barokní hudba.** Libuše Moravcová Myřátská – soprán, Miroslav Kejmar – trubka, Michelle Hradecká – varhany. Program: P. J. Vejvanovský, G. F. Händel, J. F. N. Seger, W. A. Mozart, J. S. Bach, F. Schubert, A. Dvořák – 20 h

21. a 23. **Ave Maria a česká hudba.** Petra Froese – soprán, Žofie Vokálková – flétna, Drahomíra Matznerová – varhany. Program: G. F. Händel, J. S. Bach, B. Smetana, A. Dvořák, L. Janáček, F. Benda, F. X. Břixí, F. Schubert, W. A. Mozart, C. Saint-Saëns – 20 h
22. a 24. **Ave Maria.** Terezie Švarcová – soprán, Tomáš Kokš – housle, Otomar Kvěch – varhany. Program: G. F. Händel, A. Dvořák, W. A. Mozart, J. S. Bach, F. Schubert, J. K. Kuchař, C. Franck – 20 h
25. a 27. **Slavné árie pro tenor, trubku a varhany.** Ondřej Socha – tenor, Miroslav Laštovka – trubka, Markéta Hejsková – varhany. Program: G. F. Händel, J. Brahms, J. S. Bach, F. Schubert, A. Dvořák, C. Franck, G. Donizetti, H. Purcell, J. Zich, J. F. N. Seger, J. K. Kuchař – 20 h
- 26., 28. a 30. **Slavné Ave Maria a česká barokní hudba.** Martina Bauerová – soprán, Ondřej Socha – tenor, Markéta Šmejkalová – varhany. Program: F. Schubert, Ch. Gounod, P. Mascagni, W. A. Mozart, J. S. Bach, G. F. Händel, A. Dvořák, C. Franck, G. Bizet, J. F. N. Seger, F. X. Břixí, J. Kf. Vaňhal, G. B. Pergolesi – 20 h
29. a 31. **Varhanní koncert – 20 h**

## KOSTEL U SALVÁTORA

Praha 1 – Staré Město, Salvátorská 1

14. út. **Koncert orchestrů a sborů z anglické školy Norwich High School for Girls.** Soubory na svých vystoupeních získaly již mnoho ocenění a vystupovaly na významných místech v Londýně, v norwickské katedrále, v salzburské katedrále a v kostele svatého Marka v Benátkách. Program: B. Smetana, G. Fauré, Grainger, G. Holst, H. Purcell ad. Volný vstup – 17 h



19. ne. **Koncert komorního sboru a orchestru anglické školy St. Crispin's School.** Soubor představuje na svých vystoupeních bohatý program duchovní sborové hudby z celé Evropy za posledních 500 let. Program: J. Haydn, S. Rachmaninov, H. Purcell, A. Vivaldi, W. Byrd, D. Gabrieli. Volný vstup – 17 h

## ŠPANĚLSKÁ SYNAGOGA

Praha 1, Věžeňská ul. 1

> Koncerty pořádá BM Art Agency – Jiří Fiedler, Praha 3, Rokycanova 9, tel. 603 465 561, e-mail: bmart@bmart.cz, www.bmart.cz

> Předprodej vstupenek: Ticketpro, PTC, Time Music a v ostatních běžných předprodejích.

1. st. **To nejlepší z české a světové hudby.** Czech Collegium, sólisté V. Kozderka – trumpetá, N. Chrobáková – soprán. Program: J. S. Bach, W. A. Mozart, A. Vivaldi, G. Verdi, G. Rossini, B. Smetana, A. Dvořák, G. Gershwin, L. Bernstein – 19 h
2. čt. **Hallelujah.** Czech Collegium, sólisté V. Kozderka – trubka, M. Šrůmová – soprán. Program: G. Verdi, G. F. Händel, L. van Beethoven, S. Rachmaninov: Vocalise, G. Mahler, G. Puccini, Jerry Bock: Fiddler on the roof – Medley, L. Bernstein: West Side Story, L. Cohen: Hallelujah, Queen: Bohemian Rhapsody – 19 h
5. ne. **Bolero.** Czech Collegium, sólistka M. Šrůmová – soprán. Program: M. Ravel: Bolero, A. L. Weber: Evita – Don't cry for me Argentina, G. Bizet: Carmen, G. Verdi: Nabucco, G. Gershwin, L. Bernstein, A. Piazzolla a židovské písně – 19 h
6. po. **To nejlepší z Gershwin.** Czech Collegium, sólista V. Kozderka – trubka. Program: Rhapsody in Blue, An American in Paris, Summertime – 19 h
7. út. **Bolero.** Czech Collegium, sólistka M. Šrůmová – soprán. Program: M. Ravel: Bolero, A. L. Weber: Evita – Don't cry for me Argentina, G. Bizet: Carmen, G. Verdi: Nabucco, G. Gershwin, L. Bernstein, A. Piazzolla a židovské písně – 19 h
8. st. **To nejlepší z české a světové hudby.** Czech Collegium, sólisté V. Kozderka – trumpetá, N. Chrobáková – soprán. Program: J. S. Bach, W. A. Mozart, A. Vivaldi, G. Verdi, G. Rossini, B. Smetana, A. Dvořák, G. Gershwin, L. Bernstein – 19 h
9. čt. **Hallelujah.** Czech Collegium, sólisté V. Kozderka – trubka, M. Šrůmová – soprán. Program: G. Verdi, G. F. Händel, L. van Beethoven, S. Rachmaninov: Vocalise, G. Mahler, G. Puccini, Jerry Bock: Fiddler on the roof – Medley, L. Bernstein: West Side Story, L. Cohen: Hallelujah, Queen: Bohemian Rhapsody – 19 h
12. ne. **Bolero.** Czech Collegium, sólistka M. Šrůmová – soprán. Program: M. Ravel: Bolero, A. L. Weber: Evita – Don't cry for me Argentina, G. Bizet: Carmen, G. Verdi: Nabucco, G. Gershwin, L. Bernstein, A. Piazzolla a židovské písně – 19 h
13. po. **To nejlepší z Gershwin.** Czech Collegium, sólista V. Kozderka – trubka. Program: Rhapsody in Blue, An American in Paris, Summertime – 19 h
14. út. **Bolero.** Czech Collegium, sólistka M. Šrůmová – soprán. Program: M. Ravel: Bolero, A. L. Weber: Evita – Don't cry for me Argentina, G. Bizet: Carmen, G. Verdi: Nabucco, G. Gershwin, L. Bernstein, A. Piazzolla a židovské písně – 19 h
15. st. **To nejlepší z české a světové hudby.** Czech Collegium, sólisté V. Kozderka – trumpetá, N. Chrobáková – soprán. Program: J. S. Bach, W. A. Mozart, A. Vivaldi, G. Verdi, G. Rossini, B. Smetana, A. Dvořák, G. Gershwin, L. Bernstein – 19 h
16. čt. **Hallelujah.** Czech Collegium, sólisté V. Kozderka – trubka, M. Šrůmová – soprán. Program: G. Verdi, G. F. Händel, L. van Beethoven, S. Rachmaninov: Vocalise, G. Mahler, G. Puccini, Jerry Bock: Fiddler on the roof – Medley, L. Bernstein: West Side Story, L. Cohen: Hallelujah, Queen: Bohemian Rhapsody – 19 h
19. ne. **Bolero.** Czech Collegium, sólistka M. Šrůmová – soprán. Program: M. Ravel: Bolero, A. L. Weber: Evita – Don't cry for me Argentina, G. Bizet: Carmen, G. Verdi: Nabucco, G. Gershwin, L. Bernstein, A. Piazzolla a židovské písně – 19 h
20. po. **To nejlepší z Gershwin.** Czech Collegium, sólista V. Kozderka – trubka. Program: Rhapsody in Blue, An American in Paris, Summertime – 19 h
21. út. **Bolero.** Czech Collegium, sólistka M. Šrůmová – soprán. Program: M. Ravel: Bolero, A. L. Weber: Evita – Don't cry for me Argentina, G. Bizet: Carmen, G. Verdi: Nabucco, G. Gershwin, L. Bernstein, A. Piazzolla a židovské písně – 19 h
22. st. **To nejlepší z české a světové hudby.** Czech Collegium, sólisté V. Kozderka – trumpetá, N. Chrobáková – soprán. Program: J. S. Bach, W. A. Mozart, A. Vivaldi, G. Verdi, G. Rossini, B. Smetana, A. Dvořák, G. Gershwin, L. Bernstein – 19 h
23. čt. **Hallelujah.** Czech Collegium, sólisté V. Kozderka – trubka, M. Šrůmová – soprán. Program: G. Verdi, G. F. Händel, L. van Beethoven, S. Rachmaninov: Vocalise, G. Mahler, G. Puccini, Jerry Bock: Fiddler on the roof – Medley, L. Bernstein: West Side Story, L. Cohen: Hallelujah, Queen: Bohemian Rhapsody – 19 h
26. ne. **Bolero.** Czech Collegium, sólistka M. Šrůmová – soprán. Program: M. Ravel: Bolero, A. L. Weber: Evita – Don't cry for me Argentina, G. Bizet: Carmen, G. Verdi: Nabucco, G. Gershwin, L. Bernstein, A. Piazzolla a židovské písně – 19 h
27. po. **To nejlepší z Gershwin.** Czech Collegium, sólista V. Kozderka – trubka. Program: Rhapsody in Blue, An American in Paris, Summertime – 19 h
28. út. **Bolero.** Czech Collegium, sólistka M. Šrůmová – soprán. Program: M. Ravel: Bolero, A. L. Weber: Evita – Don't cry for me Argentina, G. Bizet: Carmen, G. Verdi: Nabucco, G. Gershwin, L. Bernstein, A. Piazzolla a židovské písně – 19 h
29. st. **To nejlepší z české a světové hudby.** Czech Collegium, sólisté V. Kozderka – trumpetá, N. Chrobáková – soprán. Program: J. S. Bach, W. A. Mozart, A. Vivaldi, G. Verdi, G. Rossini, B. Smetana, A. Dvořák, G. Gershwin, L. Bernstein – 19 h
30. čt. **Hallelujah.** Czech Collegium, sólisté V. Kozderka – trubka, M. Šrůmová – soprán. Program: G. Verdi, G. F. Händel, L. van Beethoven, S. Rachmaninov: Vocalise, G. Mahler, G. Puccini, Jerry Bock: Fiddler on the roof – Medley, L. Bernstein: West Side Story, L. Cohen: Hallelujah, Queen: Bohemian Rhapsody – 19 h







## Hradecko pro turistu 3. tisíciletí

Jste hrdými majiteli chytrých telefonů a umíte využívat všech informačních technologií a vy-možností, které jsou na turistickém trhu k dis-pozici? Pak přijďte na Hradecko, máme pro vás zdarma online mobilního průvodce na adrese: <http://m.hradecko.eu>, a pak také v offline-vé podobě jako mobilní aplikaci pro systémy Android, iOS a Windows phone. Při otevření adresy m.hra-decko.eu v prohlížeči vašeho chytrého telefonu vám webová stránka sama nabídne instalaci mo-bilního průvodce právě pro váš systém.

A pokud si pobyt chcete ještě více zpestřit, za--pojte se do celosvětové hry Munzee a hledejte známky s QR kódy. Více informací naleznete na [www.hradecko.eu/munzee](http://www.hradecko.eu/munzee).

Speciálním tipem je pak možnost projít historickou část Hradce Králové po Procházkovém okruhu I. a nasnímat 13 QR kódů, které jsou umístěny v okolí historických objektů.

**Hradecko – správný cíl vaší cesty!**

[www.hradecko.eu](http://www.hradecko.eu)

**HRADECKO**



Investice do vaší budoucnosti  
Spolufinancováno Evropskou unií  
z Evropského fondu pro regionální rozvoj



## AGHARTA JAZZ CENTRUM

Praha 1, Železná 16, tel./fax 222 211 275, e-mail: info@aghart.cz, www.aghart.cz

> Jazz club, bar, jazz shop.

> Předprodej vstupenek: www.aghart.cz, Ticketpro a Via musica

> Otevřeno: denně 19–01 h, živá hudba 21–24 h.

1. a 2. Luboš Andršt Group – jazz & blues – 21 h
3. a 5. Vít Švec Trio – modern jazz – 21 h
4. a 10. Jiří Hála Jazz Project – groove jazz – 21 h
6. po. František Kop Quartet – modern jazz – 21 h
7. út. AgharTA Band – groove jazz – 21 h
8. a 19. Hot Line – fusion – 21 h
9. čt. Robert Rovina Group – fusion – 21 h
11. so. Latin Wave – latin jazz – 21 h
12. ne. Jaroslav Šimíček Quartet – modern jazz – 21 h
13. po. Emil Viklický Trio – modern jazz – 21 h
14. a 15. Ondřej Kabrna & Flying Power – groove jazz – 21 h
16. a 20. Limited Edition – modern jazz – 21 h
17. pá. František Uhlíř Skup Wilkins Trio – modern jazz – 21 h
18. so. František Uhlíř Team – modern jazz – 21 h
21. a 22. Petr Kroutil & his Brothers – vocal, latin, jazz & pop – 21 h
23. čt. Josef Vejvoda Trio – modern jazz – 21 h
24. pá. Petra Ernyei Quartet – vocal swing – 21 h
25. so. Gera Band – modern jazz – 21 h
26. ne. Noční Optika – contemporary jazz – 21 h
27. po. Adam Tvrдый – groove jazz – 21 h
28. út. Jazz Efterrätt – groove jazz – 21 h
29. a 30. Rhythm Desperados – latin funk jazz – 21 h
31. pá. Latin Wave – latin jazz – 21 h

## BLUES SKLEP

Praha 1, Liliiová 10, tel. 608 848 074 (16 – 01 h), e-mail: info@bluessklep.cz, www.bluessklep.cz

> Předprodej vstupenek: Ticketstream (www.ticketstream.cz).

> Rezervace vstupenek na e-mail: rezervace@bluessklep.cz.

> Otevřeno: 19–02.30 h.



1. st. Livebeats – 21 h
2. čt. Josephine – 21 h
3. pá. MandiAx – 21 h
4. so. Strašliví grantulanti – 21 h
5. ne. Bludný Holand'an – 21 h
6. po. By-pass Jazz Band – 21 h
7. út. Rolling Feet – 21 h
8. st. Chuck'n'gag blues band – 21 h
9. čt. Vojtaano – 21 h
10. pá. Filip Zoubek & The Blues Q – 21 h

11. so. Jam Day – 21 h
12. ne. Bigband Trumpets – 21 h
13. po. Deneb – 21 h
14. út. J. J. M. Trio – 21 h
15. st. Tajemoje – 21 h
16. čt. Bluesberry – 21 h
17. pá. David Murphy Band (US/CZ) – 21 h
18. so. Plum Jam (CZ/MX) – 21 h
19. ne. Bohuš Hajduk – 21 h
20. po. Jiří Válek trio – 21 h
21. út. Skinny Joe Line – 21 h
22. st. Za Be Ka Blues – 21 h
23. čt. Blues Rock City – 21 h
24. pá. Guy Bennet Band – 21 h
25. so. The Band of Jakeys (UK/US) – 21 h
26. ne. Tereza Jakobová – 21 h
27. po. Kalypso Praha – 21 h
28. út. Smutný stymák – 21 h
29. st. Fox0 – 21 h
30. čt. Johnny's Blues – 21 h
31. pá. Filip Zoubek & The Blues Q – 21 h

## JAZZ & BLUES CLUB U MALÉHO GLENA

Bar – Restaurant – Jazz & Blues Club – Apartments

Praha 1, Karmelitská 23, tel. 257 531 717, e-mail: malyglen@malyglen.cz, www.malyglen.cz

> Restaurace otevřena denně 11–02 h. Kompletní nabídka jídel i nápojů.

> Začátky koncertů ve 21 h, pokud není uvedeno jinak.

> Klub otevřen již od 19.30 h.



1. st. Najponk Trio – nekompromisní český jazz & blues pianista (Zlatý Anděl)
2. čt. Brunner / Schindler – od jazzu přes rock až k experimentu
3. pá. Jakub Doležal Q. – na pomezí jazzu a funku
4. so. Marta Kloučková Band – jedna z nejzajímavějších mladých zpěvaček na scéně – vocal jazz
5. ne. UMG Jazz Jam Session – uvádí Jan Fečo – COME TO JAM!
6. po. Rene Trossman's Blue Monday – (USA/CZ) Chicago blues man and his men
7. út. Roman Pokorný Jazz Chamber Trio – feat. Standa Mácha (piano), Pepa Fečo (ac.bass) – top jazz (Zlatý Anděl)
8. st. Jamie Marshall's „The Amplified Acoustic Band“ – (UK/CZ) „A real music giant One of the music gems of this country“ BBC
9. čt. Simpson Trio feat. Jan Kořínek – (Hammond organ) – (USA/CZ) – top blues
10. pá. Pavel Wlosok Q – superb straight-ahead jazz – jazz standards & originals
11. so. Ondřej Štveráček & Karel Růžička Jr. Q – pravověrný jazzový nářez (Zlatý Anděl)



12. ne. UMG Jazz Jam Session – uvádí Jan Fečo – COME TO JAM!
13. po. Rene Trossman's Blue Monday – (USA/CZ) Chicago blues man and his men
14. út. Roman Pokorný & Hammond Overdrive – feat. Jakub Zomer (Hammond organ) – (Zlatý Anděl)
15. st. Najponk Trio – nekompromisní český jazz & blues pianista (Zlatý Anděl)
16. čt. Steve Walsh's Original Jazz Trio – top jazz & blues s mnoha dalšími živly
17. pá. Libor Šmolčas Trio – top straight-ahead jazz
18. so. Kaunis 5 – (SK/CZ) nová aranžmá a skvělí sólisté – bebop jazz
19. ne. UMG Jazz Jam Session – uvádí Jan Fečo – COME TO JAM!
20. po. Rene Trossman's Blue Monday – (USA/CZ) Chicago blues man and his men
21. út. Roman Pokorný & Blues Box Heroes – top blues (Zlatý Anděl)
22. st. Jamie Marshall's „The Amplified Acoustic Band“ – (UK/CZ) „A real music giant One of the music gems of this country“ BBC
23. čt. Adam Tvrđý Crossover – přední kytarista a kapela – jazz, blues & funk
24. pá. Los Quemados – dynamická směs od bopu po funk
25. so. Václavů / Mácha Q – top straight-ahead jazz
26. ne. UMG Blues Jam Session – pravověrný chicagský blues jam – uvádí Rene Trossman (US) – COME TO JAM!
27. po. Rene Trossman's Blue Monday – Chicago blues man and his men
28. út. Roman Pokorný & 'Hammond Overdrive' – feat. Jakub Zomer (Hammond organ) – (Zlatý Anděl)
29. st. Najponk Trio – nekompromisní český jazz & blues pianista (Zlatý Anděl)
30. čt. Czech Jazz Workshop Session – (CZ/UK/USA...) jedineč- ní sólisté z celého světa – straight-ahead jazz
31. pá. Paul Bollenback Trio – (USA/CZ) – famózní newyorský kytarista, spoluhrač Joey DeFrancesca, Stevea Gadda... straight-ahead jazz – DO NOT MISS!

7. út. Roman Dragoun and His Angels – 21 h
8. st. Silberback – 21 h
9. čt. Vlasta Horváth Band – 21 h
10. pá. Ponk – 21 h
- 11.–12. Závěno
13. po. Victorie – 21 h
14. út. LETNÍ GALAVEČER s... Komorous – 21 h
15. st. Traband – 21 h
16. čt. Kranz – Jiří Schelinger Revival – 21 h
17. pá. Barování se Sandrou Novákovou a Filipem Rajmontem – 20 h
- 18.–19. Závěno
20. po. Totems – 21 h
21. út. Bůhvi – 21 h
22. st. Ivan Hlas trio – 21 h
23. čt. Esence – 21 h
24. pá. Bílá nemoc – 21 h
- 25.–26. Závěno
27. po. Dřevěné pytli v jutových ulhích & hosté – 21 h
28. út. Žaha – 21 h
29. st. Los Culos – 21 h
30. čt. Raccoon's – 21 h
31. pá. Maraca – 21 h

## STŘELECKÝ OSTROV – LÉTO PRO PRAŽANY

### Letní scéna Malostranské besedy

[www.letnak.cz](http://www.letnak.cz)

> Ponton otevřen: po–pá 11–22 h / so–ne 10–22 h.

STŘELECKÝ OSTROV

**Letňák**

LÉTO PRO PRAŽANY

1. a 22. DJ IA – 18 h
2. čt. Kany a Kryštof – 18 h
- 3., 10. a 15. Ponton Beat Picnic Night – 18 h
4. so. Ponton Beat Picnic Vol. 2 – 13 h
5. ne. Promenádní koncerty: Bizarre Band – 14.30 h  
Veřejné bohosluby Křesťanského společenství – 17 h  
Electroswing Sunday – 20 h
6. po. Jakub Kořínek & Kateřina Misíková & Jan Lichtenberg – 18 h
7. út. Retro projekt – 18 h
8. a 28. Headliner Ponton – 18 h
9. čt. Olympic – 19.30 h
11. so. DJ Orisha – 18 h
12. ne. Promenádní koncerty: Madfinger – 14.30 h  
Veřejné bohosluby Křesťanského společenství – 17 h  
Electroswing Sunday – 20 h
13. po. Johnny's Blues – 18 h
14. út. Živý Jukebox – 18 h
16. čt. Xavier Baumaxa – 19.30 h
17. pá. Lili Marlene + Precedens & Petr Kolář / host: Iva Marešová – 19.30 h
18. so. DJ Brady – 18 h
19. ne. Promenádní koncerty: Modrá synkopa – 14.30 h

## MALOSTRANSKÁ BESEDA

Praha 1, Malostranské nám. 21, tel. 257 409 123, e-mail: [info@malostranska-beseda.cz](mailto:info@malostranska-beseda.cz), [www.malostranska-beseda.cz](http://www.malostranska-beseda.cz)

> Předprodej vstupenek: Ticketstream ([www.ticketstream.cz](http://www.ticketstream.cz)).

> Rezervace vstupenek na: [pokladna@malostranska-beseda.cz](mailto:pokladna@malostranska-beseda.cz), tel. 257 409 123.

> Otevřeno: 19–02.30 h.



1. st. Devítka – 21 h
2. čt. Šansoniera: Eliška Balzerová, Miša Doubravová, Ondřej Ruml, Sandra Pogodová, Tereza Martínková, Radka Pavlovčinová, Ludmila Molínová, Lukáš Rous, Lukáš Pečenka, Pavel Nečas, Petr Batěk... – 20.30 h
3. – 6. Závěno

- Veřejné bohoslužby Křesťanského společenství – 17 h  
Electroswing Sunday – 20 h
20. po. Anna Vavřková – 18 h  
21. út. Erika Stárková & Václav Tobrman – 18 h  
23. čt. Vlasta Redl + Hradištan – 19.30 h  
24. pá. Martin Hovorka – 18 h  
25. so. DJ Pocoloco – 18 h  
26. ne. Proměnná koncert: The Dixieboys – 14.30 h  
Veřejné bohoslužby Křesťanského společenství – 17 h  
Electroswing Sunday – 20 h
27. po. Guy Bennett & Mark Nessmith – 18 h  
29. st. Petr Bubák Bublák – 18 h  
30. čt. Radek Honc aka DJ Groovylovah – 18 h  
31. pá. Zavřeno

## VAGON CLUB

Praha 1, Národní 25 (Palác Metro), tel. 733 737 301 (po 19 h), e-mail: [vagonclub@seznam.cz](mailto:vagonclub@seznam.cz), [www.vagon.cz](http://www.vagon.cz)



1. – 6. Zavřeno  
8. st. Talentí a Mistři: Blanka Šrůmová a Jan Sahara Hedl – večerem provází Petr Korál a koncert se koná s podporou hl. m. Prahy – 21 h  
Rockotéka – vstup volný – 24–05 h
9. čt. Dilemma In Cinema + Svoloč – 21 h  
Rockotéka – vstup volný – 24–05 h
10. pá. Pink Floyd revival – Distant Bells – 21 h  
Videorockotéka – vstup volný – 24–06 h

11. so. Depeche Mode revival – 21 h  
Videorockotéka – vstup volný – 24–06 h
12. ne. Faraday + host – 21 h
13. po. Egelet – Sting, The Police, U2, etc... – 21 h
14. út. Keltské útery: Vintage Wine – 21 h
15. st. Už jsme doma – 21 h  
Rockotéka – vstup volný – 24–05 h
16. čt. Znouzectnost – nekuřácký koncert – 21 h  
Rockotéka – vstup volný – 24–05 h
17. pá. Black Sabbath and Ozzy Osbourne revival + Led Zepplin revival – 21 h  
Videorockotéka – vstup volný – 24–06 h
18. so. Professor (Beatles, Lennon, Deep Purple, Queen, AC/DC, etc...) – nekuřácký koncert – 21 h  
Videorockotéka – vstup volný – 24–06 h
19. ne. Loose Cannons + hosté – 21 h
20. po. Závěš kniže pornofolku – 21 h
21. út. Krausberry velká parta – 21 h
22. st. Keltská středa: Sliotar (IR) + Hakka Muggies + Skiltron (Buenos Aires) – 20 h  
Rockotéka – vstup volný – 24–05 h
23. čt. Rockotéka – vstup volný – 24–05 h
24. pá. Queenie – Queen revival – nekuřácký koncert – 21 h  
Videorockotéka – vstup volný – 24–06 h
25. so. Janis Joplin revival – 21 h  
Videorockotéka – vstup volný – 24–06 h
26. ne. Grafit rock + Kostarosa – 21 h
27. po. Psycho Doors revival – 21 h
28. út. Red Hot Chili Peppers Californication – 21 h
29. st. Pod černý vrch + Už jsme doma – 21 h  
Rockotéka – vstup volný – 24–05 h
30. čt. Rockotéka – vstup volný – 24–05 h
31. pá. Guns 'n' Roses tribute Slovakia – 21 h  
Videorockotéka – vstup volný – 24–06 h





# Oustecké letní vábení



**Pokud patříte k milovníkům turistiky pěší i cyklistické, pak se vydejte na východ Čech do podhůří Orlických hor. Poznejte zajímavosti a krásy města Ústí nad Orlicí při procházce po turistickém okruhu.**

Jeho 14kilometrová trasa vás provede centrem města, ale zavede vás také k rozhledně nad městem nebo do vyhledávaného centra aktivní turistiky a tábořiště Cakle. Poznáte architektonicky zajímavé stavby ve městě i romantická zákoutí řeky Tichá Orlice.

Nezapomeňte navštívit také skateparkovou halu, projet se po cyklostezkách v okolí města, vyzkoušet slanou vodu v krytém bazénu nebo venkovní aquapark.

**Náš tip pro vás...**

**15.–17. 8. | 90. staročeská pouť** (Mírové nám.)



**[OU] Ústí nad Orlicí**

# kulturní domy

## FAKULTA STAVEBNÍ ČVUT

Praha 6, Thákurova 2077

22. st. Přednáška a promítání o expedicích do Peru a o poselství peruánských šamanů – přednáší Petr Chobot, který se od raného mládí zabývá zkoumáním vztahů mezi vědomím a hmotou. Posledních 20 let pravidelně navštěvuje amazonské a andské šamany, jejichž systém léčení a práce studuje. Má 20letou terapeutickou praxi. Aktivně bojuje za zachování biodiversity Amazonie a za zachování kultury jejich původních obyvatel... – Posluchárna – 18 h

## DŮM NÁRODNOSTNÍCH MENŠIN, o. p. s.

Praha 2, Vocelova 602/3, tel. 221 419 800, e-mail: info@dnm-praha.eu, www.dnm-praha.eu

> Změna programu vyhrazena.



Křížovatka kultury, etiky a vzájemného porozumění lidí z různých zemí a kultur. Centrum vzájemného porozumění a tolerance.

### PROGRAMOVÁ NABÍDKA DNM:

**Knihovna** – obsahuje knižní publikace, časopisy, filmové a hudební nosiče různých národnostních menšin žijících v ČR s tématem „národnostní menšiny v historických obrazech“. Publikace mají různé jazykové mutace.

**Galerie** – pravidelné výstavy, prezentace autorů z jednotlivých národnostních menšin žijících v ČR

**Filmové a hudební projekce, besedy a klubové večery** s významnými osobnostmi a představiteli politického a veřejného života,

Kulturně vzdělávací programy pro děti i dospělé (divadelní představení, výchovné koncerty, přednášky, besedy a filmové projekce).

### NABÍDKA SLUŽEB:

Pronájem prostor ke kulturně-společenskému využití, sál s kapacitou 80 míst, galerie (k sezení 20 míst), kavárna se zázemím pro 40 osob a několik zasedacích místností s kapacitou do 15 osob.

## OBCENÍ DŮM

### Významná stavba pražské secese z roku 1912

Praha 1, nám. Republiky 5, tel. 222 002 101, e-mail: info@obecnidum.cz, www.obecnidum.cz

> Pokladna otevřena: denně 10-20 h.



### TURISTICKÉ PROHLÍDKY OBCENÍHO DOMU:

Termíny na [www.obecnidum.cz](http://www.obecnidum.cz)

**Vstupné:** plně 290 Kč, rodinné 500 Kč (1 – 2 dospělé osoby a 1–3 děti do 18 let), snížené 240 Kč (senioři, držitelé průkazu ZTP, ZTP/P, mládež 10 – 18 let, studenti SŠ a VŠ do 26 let), 15% sleva z plného vstupného: 247 Kč (pro držitele Prague Card), děti do 10 let zdarma.

**Vstupenky lze zakoupit v historické pokladně Obecního domu, nebo online v našem e-shopu na [www.obecnidum.cz](http://www.obecnidum.cz). Pro organizované skupiny lze dopředu objednat mimořádné prohlídky v češtině, němčině, angličtině, francouzštině, popř. i v dalších jazycích. Minimální cena mimořádné prohlídky: 2500 Kč (do 10 osob).**

Další program viz rubrika Galerie, výstavy.



## Přednáška o expedicích do Peru - 22.7.

Petr Chobot přednáší o poselství peruánských šamanů od 18:00 v posluchárně Fakulty stavební ČVUT v Praze





# zahraniční kulturní centra

## AMERICKÉ CENTRUM

### Velvyslanectví USA v Praze

Praha 1, Tržiště 13, tel. 257 530 640, e-mail: [acprague@state.gov](mailto:acprague@state.gov), [www.americkecentrum.cz](http://www.americkecentrum.cz)

>Aktuální informace o programech najdete na [www.americkecentrum.cz](http://www.americkecentrum.cz)



### KNIHOVNA:

Návštěvní hodiny pro veřejnost: po–čt 13–16 h, zavřeno ve dnech českých a amerických svátků 3. 7 a 6. 7. AC bude zavřeno pro veřejnost od 7. 7. do 17. 7. z důvodu revize knihovny.

Knihovna nabízí více než 1 000 publikací o americké zahraniční politice, bezpečnosti, kultuře a dalších tématech, americké odborné a populární časopisy. Zpřístupňuje elektronické databáze amerických médií a odborných periodik a informační materiály vládních institucí USA. V otevírací době lze využít asistenci knihovníka.

### VÝSTAVY:

> Výstavy jsou přístupné v otevíracích hodinách AC a mimo nahlášené programy. Pokud se chystáte na návštěvu zdaleka, doporučujeme, abyste si předem telefonicky ověřili, že jsou výstavy dostupné.

**New York v módních výlohách.** Výstava fotografií Martyiny Kekule. Foyer.

**Kouzlo oceánu.** Nantucket jako inspirace pro česko-americkou malírku Lenku Rubensteinovou. Výstava olejových maleb Lenky Rubenstein. Malá a velká místnost.

### PROGRAMY:

Aktuální informace o programech na [www.americkecentrum.cz](http://www.americkecentrum.cz)

### FILM:

Aktuální informace o programech na [www.americkecentrum.cz](http://www.americkecentrum.cz)

## ITALSKÝ KULTURNÍ INSTITUT

Praha 1, Šporkova 14, tel. 257 090 681, e-mail: [iicpraga@esteri.it](mailto:iicpraga@esteri.it), [www.iicpraga.esteri.it](http://www.iicpraga.esteri.it), [www.facebook.com/italiancultureinstituteprague](http://www.facebook.com/italiancultureinstituteprague)

> Změna programu vyhrazena.



**VÝSTAVA:** Mozaiky z Ravenny. Pořadatelé: Comune di Ravenna – Servizio Turismo e Attività Culturali (Městský úřad v Ravenně – Odbor turismu a kultury), Studijní a vědecká knihovna Plzeňského kraje a Italský kulturní institut v Praze. Více na: [www.turismo.ra.it](http://www.turismo.ra.it); [www.svkpl.cz](http://www.svkpl.cz). Studijní a vědecká knihovna Plzeňského kraje, přizemí, Smetanova sady 2, Plzeň. Otevřeno po–pá 8–17 h, so 9–12 h. Výstava trvá do 3. 9.

### FILM:

3. – 11. 50. Mezinárodní filmový festival Karlovy Vary. Devět nových italských filmů, jeden film dokumentární, sedm filmů vzniklo v koprodukcí. V hlavní soutěži bude promítnut film *Antonia* – rež. Ferdinando Cito Filomarino (koprodukcce s Řeckem). Karlovy Vary, kina a promítací sály. Více na: [www.kviff.com](http://www.kviff.com).

### UMĚNÍ:

26. 7. – 2. 8. 12.

Pro ART Festival 2015. Mezinárodní workshop festival tance... a dalších performing ARTS:

30. čt. Italské choreografické centrum Art garage uvede představení *Lupi* – choreografie Emma Cianchi. Mediální podpora Italský kulturní institut. Experimentální prostor NoD, Dlouhá 33, Praha 1 – 20 h

Více na: [www.proart-festival.cz](http://www.proart-festival.cz); [www.artgarage.it](http://www.artgarage.it); <http://nod.roxy.cz>

### HUDBA:

30. 7. – 10. 9.

16. Mezinárodní letní hudební festival Thurn–Taxis, Loučeň 2015 (Rožďalovice, Loučeň, Lysá nad Labem):

4. 8. Koncert italského klavírního dua Andrea Bambace a Sabrina Kang. Program: F. Chopin, J. Brahms, G. Gershwin a D. Milhaud. Pod záštitou Italského kulturního institutu. Více na: [www.kdloucen.cz](http://www.kdloucen.cz). Kulturní dům, Loučeň – 19 h

## RAKOUSKÉ KULTURNÍ FÓRUM V PRAZE

Praha 1, Jungmannovo nám. 18, tel. 257 090 589, e-mail: [info@rkfpraha.cz](mailto:info@rkfpraha.cz), [www.rkfpraha.cz](http://www.rkfpraha.cz)

> Knihovna RKF: po–pá 10–13 a 14–16 h, vstup volný.



### TRVAJÍCÍ VÝSTAVA:

Erich Lessing – Magnum Photos. RKF, Jungmannovo nám. 18, Praha 1. Otevřeno po–pá 10–17 h, kromě rakouských a českých svátků. Do 31. 7.

### FILM:

6. po. Dokumentární pondělí kina Světozor: *Abeceda* – Strach nebo láska (AT / DE 2013, 90 min) – rež. Erwin Wagenhofer – různé jazyky; anglické a české titulky. Kino Svět-zor, Vodičková 41, Praha 1 – 20.45 h

#### DAS SOMMERKINO 2015:

14. út. **Drtič kostí** (AT 2008, 121 min) – rež. Wolfgang Purnberger – německy; anglické titulky. Vstup volný. Loď Cargo Gallery, nábřeží Ed. Beneše/Čechův most (pod kyvadlem) – 22 h
28. út. **Neúmýslný únos** Elfriede Ott (AT 2010, 113 min) – rež. Andreas Prochaska. Vstup volný. Containall, Cihelná 4 – 22 h
4. 8. **Falco** (AT / DE 2008, 109 min) – rež. Thomas Roth. Loď Cargo Gallery, nábřeží Ed. Beneše/Čechův most (pod kyvadlem) – 22h

Kompletní program Das Sommerkino 2015 (25. 6. – 2. 9.): [www.dasfilmfest.cz](http://www.dasfilmfest.cz) & [www.facebook.com/dasfilmfest](https://www.facebook.com/dasfilmfest)

#### KONCERTY:

Bohemia JazzFest (9. – 19. 7. 2015):

13. po. **Kompost 3: Martin Eberle** (trumpet, flugelhorn, trombone), **Benny Omerzell** (hammond, rhodes, keyboards), **Manu Mayr** (bass guitar, contrabass), **Lukas König** (drum set, percussions). Program: jazz. Vstup volný. Staroměstské náměstí, Praha 1 – 17 h

Další koncerty:

9. 7. Plzeň, náměstí Republiky. Vstup volný – 18.30 h
10. 7. Domažlice, náměstí Míru. Vstup volný – 17 h
11. 7. Tábor, Žižkovo náměstí. Vstup volný – 18.30 h

16. MHF Letní slavnosti staré hudby (13. 7. – 6. 8. 2015):

27. po. **Sibylla. Hudební vize Hildegardy z Bingenu**. Tiburtina Ensemble, CZ (vokální soubor); Margit Übellacker, j. h., A (psalterium). Program: Hildegarda von Bingen (1098–1179). Emauzské opatství, kostel Panny Marie na Slovanech, Vyšehradská 49, Praha 2 – 20 h

#### AUTORSKÉ ČTENÍ:

14. út. **Verena Mermer: Die stimme über den dächern** – německy–česky. Vstup volný. Prager Literaturhaus deutschsprachiger Autoren, Ječná 11, Praha 2 – 18 h

---

#### ZASTOUPENÍ VALONSKO–BRUSEL

---

Praha 1, Myslíkova 31, tel. 224 934 574, e-mail: [bureau@walbrucy.cz](mailto:bureau@walbrucy.cz), [www.wbi.be](http://www.wbi.be)



**VÝSTAVA:** **Jean Delville** – výstava představuje dílo jednoho z nejvýznamnějších představitelů belgického symbolismu konce 19. století. Dům U Kamenného zvonu, Staroměstské nám. 13, Praha 1, [www.ghmp.cz](http://www.ghmp.cz). Od 15. 5. do 30. 8.









# S VÝSTAVA O FILMU Alice Nellis EDMERO KRKAVCŮ

**FILMPOINT**

Barrandov Studio a. s.  
KŘÍŽENECKÉHO NÁM. 322/5, PRAHA 5

ve spolupráci

**bohemia**  
motion pictures

mediální partneři

**Prima**

6. června – 31. prosince 2015

SO-NE 10.00–16.00

filmpoint@barrandov.cz

**FDb.cz**  
FILMOVÁ DATABÁZE

 **kudyznudy.cz**  
CzechTourism

# galerie, výstavy

## VIRTUÁLNÍ PROHLÍDKA KANCELÁŘE VÁCLAVA HAVLA

[www.vaclavhavel.com](http://www.vaclavhavel.com)

Nadace Dagmar a Václava Havlových VIZE 97



Prohlédněte si prostory kanceláře ve Voršilské ulici, kde pracoval Václav Havel po skončení své prezidentské funkce. Jedná se o prostor, na jehož vytváření se podílel sám pan prezident spolu s architektem Bořkem Šípkem. Prostřednictvím internetových stránek [www.vaclavhavel.com](http://www.vaclavhavel.com) či speciálně vytvořené aplikace pro iOS si můžete prohlédnout 5 místností s více než 70 detailně popsanými předměty, jako jsou různá ocenění, dary či fotografie.

Prohlídka první místnosti je bezplatná.



## NÁRODNÍ GALERIE V PRAZE

Praha 1, Staroměstské nám. 12, [www.ngprague.cz](http://www.ngprague.cz)



### OTEVÍRACÍ DOBA:

- > Denně mimo pondělí 10–18 h.
- > Roční vstupenku opravňující k neomezenému vstupu po dobu jednoho roku můžete zakoupit na pokladnách či objednat v našem internetovém obchodě.

## Kláster sv. Anežky České Sídlo Sbirky starého umění NG

Praha 1, U Milosrdných 17, tel. 221 879 111, 221 879 216,  
221 879 225

> Vstupné do expozice: základní 150 Kč, snížené 80 Kč, rodinné 200 Kč.

### STÁLÁ EXPOZICE:

Středověké umění v Čechách a střední Evropě. České gotické, německé a rakouské, slovenika, středověké umělecké řemeslo. Hmatová expozice odlišků sochařských děl českého středověkého umění 13. – 15. století. Severní křídlo křížové chodby kláštera.

### VÝSTAVA:

Tajemné dálky, symbolismus v českých zemích 1880–1914. Do 27. 9.

### PROGRAMY LEKTORSKÉHO ODDĚLENÍ:

Informace a rezervace na tel. 221 879 216 (217, 225), e-mail: [ak.educ@ngprague.cz](mailto:ak.educ@ngprague.cz).

## Palác Kinských Sbirka orientálního umění

Praha 1, Staroměstské nám. 12, tel. 224 810 758

♿ Bezbariérový vstup.

> Vstupné: základní 150 Kč, snížené 80 Kč, rodinné 200 Kč.

### EXPOZICE:

Umění Asie. Obnovená expozice.

### VÝSTAVA:

Skrytá řeč rostlin. Do 3. 1. 2016

### PROGRAMY LEKTORSKÉHO ODDĚLENÍ:

Informace a rezervace na tel. 222 315 205, e-mail: [asiaedu@ngprague.cz](mailto:asiaedu@ngprague.cz).

## Konírna paláce Kinských Výstavní prostor NG

Praha 1, Staroměstské nám. 12, tel. 224 810 758

♿ Bezbariérový vstup.

> Vstupné: základní 50 Kč, snížené 30 Kč, rodinné 70 Kč.

### VÝSTAVA:

ŠO書 – mistři současné japonské kaligrafie. Od 26. 6. do 13. 9.

## Salmovský palác Sídlo Sbirky umění 19. století

Praha 1, Hradčanské nám. 1

♿ Bezbariérový vstup.

> Vstupné: základní 150 Kč, snížené 80 Kč, rodinné 200 Kč.

### EXPOZICE:

Umění 19. století od klasicismu k romantismu. Nová stálá expozice představuje nejvýznamnější část kmenového fondu Národní galerie v Praze obohacenou o zápůjčky, které jsou svým významem v kontextu vývoje umění 19. století nezastupitelné.

## VÝSTAVY:

Po stopách inspektora: Josef Karel Burde. Do 5. 7.  
Jan Hus. Od 26. 6.

### Schwarzenberský palác

#### Sídlo Sbirky starého umění NG

Praha 1, Hradčanské nám. 2

♿ Bezbariérový vstup.

> Vstupné: základní 150 Kč, snížené 80 Kč, rodinné 200 Kč.

#### STÁLÁ EXPOZICE:

Baroko v Čechách. Rudolfínské umění, barokní sochařství, barokní malířství, barokní umělecké řemeslo ze sbírek Umělecko-průmyslového muzea v Praze.

Archeologická expozice a hmatová expozice Doteky baroka.

Čísařská zbrojnice. Expozici připravil Vojenský historický ústav Praha ve spolupráci s NG.

#### VÝSTAVA:

Agostino Carracci: Umění grafiky. Do 26. 7.

#### PROGRAMY LEKTORSKÉHO ODDĚLENÍ:

Informace a rezervace na tel. 233 081 720 (721), e-mail: ssueduc@ngprague.cz.

### Šternberský palác

#### Sídlo Sbirky starého umění NG

Praha 1, Hradčanské nám. 15, tel. 233 090 570

> Vstupné: základní 150 Kč, snížené 80 Kč, rodinné 200 Kč.

#### EXPOZICE:

Evropské umění od antiky do závěru baroka. Ikony, kolekce německého a rakouského malířství 15. – 18. století, italské umění 14. – 18. století, nizozemské umění 15. – 16. století, španělská umělci 16. – 18. století, francouzské malířství 17. – 18. století, vlámské a holandské umění 16. – 18. století.

#### VÝSTAVA:

Návrat Rembrandta. Jediný Rembrandtův obraz na území ČR je zpět po náročném restaurování. Součástí stálé expozice. Do 31. 12.

#### PROGRAMY LEKTORSKÉHO ODDĚLENÍ

Informace a rezervace na tel. 220 514 598, 233 090 542 (543), e-mail: sp.educ@ngprague.cz.

### Valdštejnská jízdárna

#### Výstavní prostor NG

Praha 1 – Malá Strana, Valdštejnská 3

♿ Bezbariérový vstup.

> Vstupné: základní 150 Kč, snížené 80 Kč, rodinné 200 Kč.

#### VÝSTAVA:

Česká animovaná tvorba – Večerníček slaví 50 let. Do 13. 9.

### Veletřzní palác

#### Sídlo Sbirky moderního a současného umění NG

Praha 7, Dukelských hrdinů 47, tel. 224 301 111

♿ Bezbariérový vstup.

> Vstupné: základní 200, snížené 100, rodinné 250; Slovanská epopej – základní 180 Kč, snížené 90 Kč; kombinované Veletřzní palác + Slovanská epopej – základní 240 Kč, snížené 120 Kč. Prohlídku lze přerušit, vstupenka platí po celý den.

#### EXPOZICE:

Umění 20. a 21. století. Součástí expozice je také Sbirka francouzského umění 19. a 20. století a Stálá expozice zahraničního umění 20. století.

Ateliér Sekal je součástí expozice od 20. 2. 2015.

#### DLOUHODOBÁ VÝSTAVA:

> Upozornění: výstava je do 31. 7. uzavřena.

Alfons Mucha: Slovanská epopej. Více viz Galerie hl. m. Prahy. Výstava je do 31. 7. uzavřena.

#### VÝSTAVY:

Ze dvou světů jeden mrtev, druhý bez moci se narodit. Válečné motivy Václava Chada (1923–1945). Do 19. 7.

Diplomanti AVU. Do 2. 8.

Architekt Lubor Marek. Do 20. 9.

Prostor pro pohyblivý obraz, II. kapitola: Zatmění nevinného oka. Od 26. 6.

Introduced by Charlotta Kotík: Romana Drdová. Od 26. 6.

Ilustrace Jan Zrzavý. Od 30. 6.

Umělci a proci / Kupka, Schiele, Beuys, Hundertwasser. Od 22. 7. do 18. 10.

#### PROGRAMY LEKTORSKÉHO ODDĚLENÍ:

Informace a rezervace na tel. 224 301 003, e-mail: vzdělavani@ngprague.cz.

## GALERIE HLAVNÍHO MĚSTA PRAHY

Každé pondělí jsou všechny expozice a výstavy uzavřeny.

Aktualizované informace na [www.ghmp.cz](http://www.ghmp.cz)



#### STÁLÉ EXPOZICE:

### Bílková vila

Praha 6 – Hradčany, Mickiewiczova 1, tel. 224 322 021

> Otevřeno: denně mimo po 10–18 h.

> Vstupné: základní 120 Kč, snížené 60 Kč, senioři nad 65 let 30 Kč, školní (skupina nejméně 20 žáků v doprovodu pedagoga) à 20 Kč.

Znovu zpřístupněná vila nabízí kromě ateliéru Františka Bílka výstavu sestavenou z několika raných prací a sou-

bor raných skic. Cílem expozice je ukázat na vybraných dílech Františka Bílka (volné sochy, reliéfy, kresby, grafiky, nábytek, keramika) celkový charakter jeho umění a poskytnout tak divákovi výstižný názor na osobní přínos Bílka českému a světovému modernímu umění.

**Výstava:** **Rané skici Františka Bílka.** Další komorní výstava z Bílkovy tvorby je tentokrát zaměřena na kresbu. Představuje výběr z raných skic a studií, převážně z rozmezí let 1891–1903, které jsou zajímavým svědectvím o způsobu, jakým si mladý Bílek postupně vytvářel umělecký názor, svou životní a tvůrčí filozofii.

Komentovaná prohlídka:

26. ne. **Lektorská prohlídka** – 14 h

---

## **Bílkův dům v Chýnově**

**391 55 Chýnov u Tábora, Údolní 133, tel. 381 297 230**

> Otevřeno: út–ne 10–12 a 13–17 h.

Chýnovské vize Františka Bílka. Nová expozice nabízí jedinečnou příležitost seznámit se s díly, která mají z větší části přímý vztah k chýnovskému domu. Většinu z nich tu Bílek ke konci devadesátých let 19. a počátkem prvního desetiletí 20. století vytvořil, jiná se stala během jeho života součástí původního interiéru.

---

## **Coloredo–Mansfeldský palác**

**Praha 1, Karlova 2**

> Otevřeno: do 4. 7. z důvodu konání Pražského Quadriennale zavřeno, od 5. 7. otevřeno denně mimo po 10–18 h.

Coloredo–Mansfeldský palác patří k vynikajícím příkladům pražské palácové architektury s bohatým stavebním vývojem, propojujícím prvky vrcholného baroka s pozdějšími rokokovými a druhorokokovými úpravami. Prohlídková trasa je budována na několika základních principech, jimž dominuje snaha přilákat pozornost především k uměleckohistorickým a architektonickým kvalitám objektu. Návštěvník se tu v patnácti zastaveních seznámí s nejcharakterističtějšími prvky paláce, s výsledky stavebně–historických a restaurátorských průzkumů, s jeho vlastnickou historií a společenským a kulturním životem paláce v minulosti a zároveň také se záměry Galerie hl. m. Prahy na další využití.

Komentovaná prohlídka:

11. so. **Lektorská prohlídka** – 14 h

---

## **Zámek Troja**

**Praha 7 – Troja, U Trojského zámku 1, tel. 283 851 614**

> Spojení: metro C – Nádraží Holešovice, bus 112, st. Zoologická zahrada.

> Otevřeno: denně mimo po 10–18 h, pá 13–18 h.

> Vstupné: základní 120 Kč, snížené 60 Kč, senioři nad 65 let 30 Kč, rodinné 250 Kč, školní (skupina nejméně deseti žáků v doprovodu pedagoga) 20 Kč.

**Výstavy:** **Václav Cíglér.** Exteriér a interiéru Trojského zámku umožní představit dílo významného umělce, který v mnoha směrech překračuje hranice sklářské tvorby a dotýká se

řady environmentálních i architektonických problémů. Je průkopníkem v uplatnění optického skla, které vtáhl do světa umění z technického a vědeckého prostředí. Tato metoda mu umožnila vytvářet objekty, které okolní svět opticky absorbují a dynamizují. Světelně–kinetický moment je tak trvalou součástí celé řady jeho prací, ať už jej zprostředkovává sklo, leštěný kov, nebo vodní hladina, nebo všechna média společně. Do 1. 11.

**Z nouze ctnost a móda.** Výstava umělecké litiny ze sbírek Muzea hlavního města Prahy představí litinové předměty, které spojily „svůj život“ s hlavním městem, ale pocházejí z českých sléváren v Hořovicích (Komárově), Novém Jáchymově, Plasích a z hořovické slévárny bratří Čermáků. Většina expozice je věnována 19. století, kdy se litina stala z počátku nouzovým, ale posléze velmi oblíbeným materiálem. Medaile, filigránský jemné šperky, kalamáře a svícny podle empírové módy, žánrové figurky zvířat a mnohé další předměty představují, jak umělecká litina pronikla do mnohých oblastí života našich předků. Do 1. 11.

Komentovaná prohlídka:

19. ne. **Lektorská prohlídka Zámku Troja** – 16 h

---

## **VÝSTAVY:**

---

## **Dům fotografie**

**Praha 1, Revoluční 5**

> Otevřeno: út–st, pá–ne 10–18 h; čt 10–20 h.

> Vstupné: základní 120 Kč, snížené 60 Kč, senioři nad 65 let 30 Kč, školní (skupina nejméně deseti žáků v doprovodu pedagoga) 20 Kč.

**Výstava:** **Osvětimské album.** Výstava pořádaná ve spolupráci s Židovským muzeem prezentuje všech téměř 200 fotografií z tzv. Osvětimského alba, unikátního dokumentu z roku 1944 zachycujícího systematickou likvidaci evropských Židů. Ačkoliv jsou na fotografiích zachyceni převážně občané předválečného Československa z Podkarpatské Rusi, nebyl doposud v Čechách tento soubor fotografií vystaven. Výstava zároveň objasňuje vznik alba, jeho nalezení osvětimskou vězeňkyní Lili Jacob a poválečný osud alba, v němž hraje významnou roli i Praha a Židovské muzeum v Praze. Do 20. 9.

**Pandora's Vox / Veronika Holcová, Sandra Vásquez de la Horra, Klara Kristalova.** Výstava, nazvaná podle svůdné, avšak nepoddajné postavy z řecké mytologie, představuje tvorbu tří autorek. Přestože každá z nich vychází z odlišného kulturního zázemí a z jiné životní zkušenosti, objevují se v jejich dílech blízké prvky existenciálního charakteru. Sandra Vásquez de la Horra (\*1967) prožila mládí v Chile, a právě jihoamerické legendy spolu s evropskou literaturou jsou vedle autentických životních prožitků autorčino hlavní tvůrčí inspirací. Estetika jejich navizujících figurativních kreseb i časté zapojení písma upomínají na tradici votivních obrazů a přiznávají spřízněnost s lidovou kulturou. Kresby tužkou na papíře umělkyně v závěrečné fázi impregnuje voskem, čímž vytváří zdánlivě posvátné objekty. Autorka českého původu Klara Kristalova (\*1967) prožila celý život ve Švédsku. Její



keramické plastiky s barevným glazovaným povrchem vypovídají zejména o traumatech dospívajícího jedince, těžce nesoucího nátlak společnosti. Podobně jako Sandra de la Horra čerpá Kristalova inspiraci i v literatuře, zejména v díle dánského spisovatele H. Ch. Andersena. **Veronika Holcová** (\* 1973) se otevřeně hlásí k odkazu českého surrealismu, romantismu a symbolismu. Dva póly jejího díla tvoří figurativní práce na papíře, kde kompaktní ústřední výjev vystupuje kontrastně z bílého pozadí, a malby snových nekonečných krajín, které jsou naopak jen sporadicky zabydlené osamělými figurami. Její ikonickou postavou je Lilith, ke které přistupuje s lehkou ironickým nadhledem. Od 15. 7. do 20. 9.

Komentovaná prohlídka:

15. st. Autorská prohlídka – 18 h

## Dům U Kamenného zvonu

**Praha 1, Staroměstské nám. 13, tel. 222 327 851**

> Otevřeno: denně mimo po 10–20 h.

> Vstupné: základní 120 Kč, snížené 60 Kč, senioři nad 65 let 30 Kč, školní (skupina nejméně deseti žáků v doprovodu pedagoga) 20 Kč.

Výstava: **Jean Delville (1867–1953)**. Ve spolupráci s belgickými partnery z Musée Félicien Rops v Namuru a Wallonie-Bruxelles International se uskutečňuje historicky první výstava Jeana Delvilla, jedné z nejvýraznějších osobností belgického symbolismu fin-de-siècle, mimo Belgie. Jean Delville, který je považován za vynikajícího kreslíře, malíře světa, esejistu, básníka a ilustrátora, je na výstavě představen v reprezentativním výběru kreseb a obrazů, které jsou zapůjčeny převážně z belgických muzeí a soukromých sbírek. Do 30. 8.

## Dům U Zlatého prstenu

**Praha 1 – Ungelt, Týnská 6**

♿ Bezbariérový vstup.

> Otevřeno: denně mimo po 10–18 h.

> Vstupné: základní 120 Kč, snížené 60 Kč, senioři nad 65 let 30 Kč, školní (skupina nejméně deseti žáků v doprovodu pedagoga) 20 Kč.

Výstava: **Eden – Koblasova země (Zveřejnění autora daru)**. K podstatnému rysu umění evropsky uznávaného sochaře Jana Koblasu patří schopnost invenčně se vyjádřit v různých uměleckých médiích a obohatit je o nové tvůrčí postupy. Tato přednost platí i pro grafickou tvorbu, již se věnuje přes 50 let. Výstava, nazvaná podle jednoho autorova cyklu, z ní předkládá jen malý zlomek. Vůbec poprvé se setkáváme s bohatou škálou gestických monotypů, figurativně nefigurativních dřevorezů a serigrafii a s výběrem počítačové grafiky. Rovněž poprvé jsou představeny i monotypy kombinované malbou cyklu Modrá krev (1964–1965). Tematicky členěná prezentace Koblasova grafického díla, provázaná několika jeho plastikami, připomíná poznání dosud neznámých i pozapomenutých oblastí jeho tvorby. Součástí výstavy je obsáhlá publikace Jan Koblasa grafika prints. Do 4. 10.

## Městská knihovna

**Praha 1, Mariánské nám. 1, 2. patro**

> Otevřeno: út–st, pá–ne 10–18 h; čt 10–20 h.

> Vstupné: základní 120 Kč, snížené 60 Kč, senioři nad 65 let 30 Kč, školní (skupina nejméně deseti žáků v doprovodu pedagoga) 20 Kč.

Výstava: **Ján Mančuška / První retrospektiva**. Výstava jedné z klíčových osobností tzv. druhé porevoluční vlny českého současného umění, dnes již nežijícího Jána Mančušky (1972–2011), seznámí veřejnost s díly, která vytvořil a vystavil na objednávku mezinárodních výstav a galerií a která jsou u nás prakticky neznámá. Výběr představí objekty, instalace, performance, videa a filmy, ve kterých stejně jako v celé tvorbě zkoumal proces vnímání v čase a prostoru, mechanismus záznamu a různé možnosti jeho percepcí. Výstava tak umožní konfrontovat vytvořený mýtus o jeho tvorbě s realitou víc než desetileté intenzivní umělecké praxe. Retrospektivní výstava je postavena na několikaleté pečlivé rekonstrukci soupisu děl a autorských scénářů. Vznikla ve spolupráci s Ján Mančuška Estate, Andrew Kreps Gallery New York, Meyer Riegger Berlin a Karlsruhe a dlouhou řadou institucionálních i soukromých zapůjčitelů. K výstavě vyjde publikace sebraných textů a autorských scénářů. Do 11. 10.

## VÝSTAVA POŘÁDANÁ MIMO PROSTORY GHMP:

## Veletržní palác – velká dvorana

**Praha 7, Dukelských hrdinů 47**

♿ Bezbariérový vstup.

> Otevřeno: do 31. 7. expozice uzavřena, od 1. 8. denně mimo po 10–18 h.

> Vstupné na výstavu: základní 180 Kč, snížené 90 Kč.

Výstava: **Alfons Mucha / Slovánská epopej**. Alfons Mucha (1860–1939) je světově nejproslulejší český moderní umělec, který získal mezinárodní slávu v Paříži na přelomu 19. a 20. století díky své originální secesní dekorativní tvorbě. Smysl vlastního života ale spatřoval v jiném díle, jež považoval za mnohem závažnější – v souboru dvaceti velkoformátových obrazů Slovánská epopej, na němž pracoval v letech 1912–1926. Monumentální cyklus Slovánská epopej je nyní představen české veřejnosti v celé své velkoleposti. Vůbec poprvé v historii je v Praze vystaveno všech původních obsahových rozvržení Slovánské epopeje, z časového sledu jednotlivých témat. Obrazy jsou řazeny chronologicky podle výjevů, které jsou na nich znázorněny. Do 31. 12. 2015.

**PROHLÍDKY ZAMĚŘENÉ NA HISTORII OBJKTŮ GHMP:**  
5. ne. **Dům U Kamenného zvonu – 14 h**

**VEŘEJNÁ PLASTIKA:**  
Přednášky, komentovaná prohlídka a odborné komentáře. Rezervace nutná na e-mail: lucie.hasokovcova@ghmp, tel. 606 612 987. Minimální počet osob pro realizaci prohlídky je 5 osob. Vstup zdarma.  
25. so. **Odborné komentáře k reliéfu z Juditina mostu s lektorkami GHMP. Sraz před knihkupectvím Juditina věž, Mostecká 1, Praha 1 – 15 h**

## GALERIE A – Z

### AD GALERIE

Praha 1, Uhelný trh 11, tel. 732 160 647, e-mail: jkdudycha@gmail.com, [www.adgalerie.cz](http://www.adgalerie.cz), [www.ceskeumeni.com](http://www.ceskeumeni.com)

- > Otevřeno: po–pá 10.30–18 h, so 10.30–17 h.
- > Vstup do galerie i na výstavu zdarma.
- > Všechna vystavená díla jsou prodejná.



Prodejní expozice – přizemí:

V přízemí galerie jsou vystavena díla od téměř 200 současných českých umělců zabývajících se malířstvím, grafikou, sochařstvím, šperkařstvím, sklářstvím, kůží, keramikou a porcelánem.

### ART-RESIDENCE ZAHRADNÍK

Praha 1, V Jámě 8, tel. 728 895 906, e-mail: [drubin@email.cz](mailto:drubin@email.cz), [www.zahradnik.pro](http://www.zahradnik.pro)

- > Otevřeno: st–so 12–19 h.
- > Vstupné: 50 Kč.

## art-residence ZAHRADNÍK

Art-residence Zahradník byla založena v roce 2013 a slouží jako otevřený prostor, pro setkávání a sdružování tvůrčích a kreativních lidí. Disponuje výstavním prostorem, fotografickým ateliérem, temnou komorou, historickým muzeem s fotografiemi a obchodem.

**Výstava: Letní škola fotografie.** Více jak 20 umělců z České republiky, Slovenska, Polska, Německa, Ukrajiny a Ruska budou prezentovat svá díla vytvořená různými historickými a alternativními fotografickými technikami. Během léta se můžete zúčastnit workshopů a speciálních mistrovských lekcí. Registrovat se a zjistit další podrobnosti můžete na [www.zahradnik.pro](http://www.zahradnik.pro). Do 31. 8.

Doprovodný program:

V rámci výstavy každý týden probíhají semináře, setkání a workshopy. Podrobnosti naleznete na [www.facebook.com/zahradnikart](http://www.facebook.com/zahradnikart).

### ATELIÉR JOSEFA SUDKA

Praha 1, Újezd 30, tel. 251 510 760, [www.atelierjosefasudka.cz](http://www.atelierjosefasudka.cz)

- > Otevřeno: denně mimo po 12–18 h.



**Výstava: Sudek / Svoboda – Komparace II.** Volná replika dávné výstavy (Komparace I – 1983, Galerie výtvarného umění



Josef Sudek, Smlněný labyrint II, 1968–1972

v Roudnici nad Labem) tentokrát konstruovaná ze Sudkových a Svobodových děl ve sbírce PPF a dokumentárních fotografií přátel a pamětníků, je připomínkou dvou stěžejních autorů české fotografie a snahou znovu načrtnout, snad s větším odstupem a nadhledem, siločáry jejich přibuzenství a vlivů. Kurátoři výstavy: Zdeněk Kirschner a Pavel Vančát. Od 30. 6. do 30. 8.



Jan Svoboda, Ateliér, 1976

### CENTRUM SOUČASNÉHO UMĚNÍ DOX

Praha 7, Poupětova 1, tel. 295 568 123, e-mail: [info@dox.cz](mailto:info@dox.cz), [www.dox.cz](http://www.dox.cz)

- > Spojení: metro C – Nádraží Holešovice, tram 12, 14, 24, st. Ortoveno náměstí.
- > Otevřeno: so–po 10–18 h, út zavřeno, čt 11–21 h (kavárna do 22 h), st a pá 11–19 h.
- > Vstupné: základní 180 Kč, snížené 90 Kč.



Největší centrum současného umění v České republice. Multifunkční prostor pro prezentaci mezinárodního i českého umění, architektury a designu. Kromě výstavních prostor zde najdete kavárnu, knihkupectví a designový obchod.

**Výstavy:** **Barbora Šlapetová & Lukáš Rittstein: VŠECHNO JE JINAK.** Lukáš Rittstein a Barbora Šlapetová více než 15 let zachycují střety dvou světů – domorodé kultury a současné civilizace. Během výprav do oblastí západní Papuy a Papuy Nové Guiney spojili své osudy s domorodým kmenem Yali Mek a jejich sochy, malby a fotografie podávají obraz těchto posledních přírodních lidí. V letech 2012 a 2013 zprostředkovali umělci setkání členů kmene s astronauty z NASA. Rozhovory o putování do vesmíru zachycuje nový dokument Jana Svěráka „Cestování dýmem“. Součástí výstavy je také videozáznam satelitního rozhovoru astronautů s kmenovými náčelníky. Do 13. 7. **Kultura a konflikt: IZOLYATSIA v exilu.** Kulturní centrum a nadace Izolyatsia v Doněcku bylo v červnu 2014 násilně obsazeno představiteli samozvané Doněcké lidové republiky. Většina uměleckých děl byla zničena, v prostorách centra vznikl sklad munice a vězení. Expozice v Centru DOX zahrnuje videorozhovory s agresory i civilisty drženími v centru po jeho obsazení a také karikatury umělce Serhii Zakharova, který byl sám kvůli své práci vězněn a vyslýchán. Do 20. 7. **ART BRUT LIVE / Sbírká abcd – Bruno Decharme.** Fotografie – Mario Del Curto. Výstava představuje díla ze sbírky francouzského sběratele Bruna Decharma, která je jednou z nejrepresentativnějších kolekcí současného art brut na světě. Spolu s prezentační dokumentárními a portrétními snímky švýcarského fotografa Maria Del Curta výstava nabídne pohled do soukromých světů tvůrců současného „umění v syrovém stavu. Do 17. 8. **VŠUDE DOBRĚ – Karel Cudlín, Matěj Stránský, Milan Jaroš.** Tři fotografové časopisu Respekt byli během posledních pěti let u povodní i sněhových kalami, předvolebních kampaní, průjezdu konvoje NATO i zatmění Slunce. Jejich fotografie zachycují, jak moc jsou mimořádné okamžiky našich životů propojené s banálními každodenními chvilkami. A že jedny bez druhých jsou nemyslitelné. Do 31. 8. **PROCES.** Výstava zachycuje atmosféru a systém fungování ruského soudnictví na příkladu druhého soudního procesu s Michaelem Chodorkovským a jeho společníkem Platonem Lebeděvem. Ruský umělec Alexandr Kotliarov (1969–2014) ztvárnil toto téma v obecnější rovině a postavy Soudce, Žalobců, Advokátů, Svědků a Obžalovaných ztvárnil jako komiksové postavy v nadživotní velikosti. V multimediální instalaci kurátora Antona Litvína se divák stává součástí podivného a zneklidňujícího obřadu, který je velmi vzdálen rádnému soudnímu procesu. Od 31. 7. do 14. 9.

## GALERIE 9 – VYSOČANSKÁ RADNICE

Praha 9, Sokolovská 324/14, tel. 236 041 292, <http://galerie9.cz>

> Otevřeno: po–čt 10–19 h.  
> Spojení: metro B – Vysočanská.



Stálá expozice v historické budově radnice:  
**Historie a současnost Prahy 9 v dokumentech a fotografích**

**Výstava:** **Dotek pohledů.** Galerie 9 připravila výjimečné setkání s tvorbou čtyř polských umělců – tří fotografů a jednoho sochaře. **Marek Mielczarek: Podzemní nálada – plastiky a objekty / Dariusz Pleśniak: Digitální prostory – fotografie / Marcin Wieczorek: Architektura, světlo a... – fotografie / Jerzy Piwowarski – Saluti da Venezia – fotografie.** Od 30. 6. do 30. 7.

**Program:**

**Kreativní dílny pro všechny věkové kategorie.** Tvoříme zde pro radost, zábavu, štěstí, harmonii, uklidnění. Kurs probíhá přímo ve výstavních prostorách, takže můžete být inspirováni výtvarnými díly. Rezervace není nutná. Vstup zdarma.

- 1. st. Šperk – filcování mokrou cestou – 17–19 h
- 8. st. Šperk – filcování pomocí jehly – 17–19 h
- 15. st. Šperk – sutašky a korálky – 17–19 h
- 22. st. Šperk – korálky našivané na saténovou stužku – 17–19 h

**Dámský klub:**

- 8. a 22. Relaxační kreslení – 19–21 h

## GALERIE CESTY KE SVĚTLU ZDEŇKA HAJNÉHO

Praha 4 – Chodov, Zakouřilova 955/9, tel. 272 950 557, e-mail: [galerie@cestykesvetlu.cz](mailto:galerie@cestykesvetlu.cz), [www.cestykesvetlu.cz](http://www.cestykesvetlu.cz)

> Galerie: otevřeno út–ne 14–19 h.



Stálá expozice:

**Netradiční umělecký interiér s obrazy a světelnými objekty z krystalů Zdeňka Hajného,** který působením hudby, měnícího se osvětlení a interaktivnosti jednotlivých kompozic nabízí prostředí zcela ojedinělé. Prodejní výstava děl českých umělců.

- út a ne **Vesmírná píseň – část II.** – hudebně obrazová fantazie – 15 h
- so a ne **Putování vesmírem – část III.** – hudebně poetická kompozice – 17 h

Večerní pořady v 2. patře galerie naleznete na [www.cestykesvetlu.cz](http://www.cestykesvetlu.cz).

## GALERIE eS

Praha 4, Nuselská 5, tel. 261 215 899, tel./fax 267 750 580, [www.esgalerie.cz](http://www.esgalerie.cz)

> Otevřeno: po–pá 10–18 h.  
> Internetový prodej.



Prodejní expozice:

**Obrazy, sochy a grafiky** současných umělců (Born, Demel, Fibichová, Hodonský, Mansfeldová, Orišekovi, Slíva, Suchánek, Sukdolák ad.), **keramická plastika** (Kavanová, Laštovička, Radovi, Samohelová, Taberyová, Víková, Volf, Wernerová ad.).

## GALERIE HOLLAR

Praha 1, Smetanovo nábř. 6, tel. 224 235 243, e-mail: hollar@hollar.cz, www.hollar.cz

> Otevřeno: denně mimo po 10–12 a 13–18 h.

> Vstup zdarma.

> Výstava se koná za finanční podpory Magistrátu hlavního města Prahy a Klímeš Finance, s. r. o.

# Hollar

**Výstava:** Albin Brunovský: Grafika – pocta sběrateli Ivanu Panenkovi. Výstavou připomínáme nedožitě 80. té jubileum významného umělce 20. století Albína Brunovského, slovenského malíře a grafika, který byl dlouholetým členem Hollaru. Brunovský vystudoval Vysokou školu výtvarných umění v Bratislavě v ateliéru Vincenta Hložníka, a který od roku 1967 až do roku 1990 vedl na stejné škole Atelier Knižní tvorby. Jeho ateliér se stal legendárním a do povědomí široké veřejnosti se dostal jako Brunovského škola. K jeho odkazu se hlásí celé generace absolventů. Výstava představí pestrou škálu jeho tvorby přes volnou grafiku, návrhy československých bankovek a knižní ilustraci. Od 25. 6. do 19. 7.

Doprovodný program:

1. st. **Beseda se sběratelem RNDr. Karlem Žižkovským a dcerou Ivanou Panenky paní MUDr. Ivanou Ondráčkovou.**

Více informací naleznete na [www.hollar.cz](http://www.hollar.cz).

## GALERIE JAROSLAVA FRAGNERA

Praha 1, Betlémské nám. 5a, tel. 222 222 746, e-mail: gjf@gjf.cz, www.gjf.cz

> Otevřeno: denně 10–19 h.



**Výstava:** Evropská cena za městský veřejný prostor. Výběr nejzajímavějších počinů v oblasti revitalizace veřejného prostoru za poslední dva roky se představuje v Praze na Landscape festivalu již podruhé. Do 26. 8.

Festivally:

**Landscape festival Praha 2015.** Další ročník uvede opět na Nákladovém nádraží Žižkov výstavy věnované krajinářské architektuře, veřejnému prostoru, ale také digitálnímu landscape. Součástí budou rovněž site specific instalace a řada doprovodných akcí. Do 29. 9.

**Open Air Aréna Betlémské náměstí 2015.** Letní multižánrový festival v dvorním traktu GJF.

6. 7. Kurt Gebauer
15. 7. Vosto5
19. 8. Long Vehicle Circus
24. 9. Betlémská kulturní noc

## GALERIE KODL

Praha 1, Národní 7, tel. 251 512 728, 602 327 669, fax 251 512 726, e-mail: galerie@galeriekodl.cz, www.galeriekodl.cz

> Otevřeno: po–pá 10–18 h.



Stálá prodejní expozice:

Obrazy českých malířů 19. a 20. století

## GALERIE LA FEMME

Praha 1, Bilkova ul. 2 (naproti hotelu Intercontinental), tel. 224 812 656, 775 726 067, e-mail: info@gjf.cz, www.gjf.cz

> Otevřeno: denně 10–18 h.



**Výstava:** Letní artmix. Letní výběr nejlepších obrazů Galerie La Femme – B. Jirků, J. Anderle, M. Chabera, A. Born, M. Rittstein, M. Jiránek, T. Hřivnáč, Z. Janda, E. Mansfeldová, J. Hladík, Tylek, B. Olmrová, V. Suchánek, F. Hodonský, V. Brunton, R. Augustin, K. Černá, M. Gabriel, Z. Tománek, P. Nižňanský, M. Pošvic a další. Od 7. do 31. 7.

## GALERIE LAZARSKÁ

Praha 1, Lazarská 7, tel. 222 523 739

> Otevřeno: do 30. 6. po–pá 10–12 a 13–18 h, so 10–12 a 13–16 h, ve dnech 1. 7. – 31. 8. po–pá 10–12 a 13–18 h.

> Nákup a prodej obrazů, kreseb a grafiky autorů 20. století.



**Výstavy:** ČESKÁ TVORBA XX. STOLETÍ:

O. Janeček, J. Trnka, F. Tichý, E. Filla, V. Beneš, J. Smetana a další. Do 30. 6.

O. Janeček, F. Tichý, V. Beneš, J. Smetana, O. Mizera, R. Fremund, Č. Kafka a další. Od 1. 7. do 31. 7.

## GALERIE MALOSTRANSKÁ BESEDA

Praha 1, Malostranské nám. 21, www.malostranska-beseda.cz, tel. 720 995 771, e-mail: rezervace@malazrybnaryvystava.cz

> Otevřeno: denně kromě po 10–18 h.



**Výstava:** Malá z rybnáry. Prožijte příběh nového českého loutkového filmu „Malá z rybnáry“ režiséra a výtvarníka Jana

Baleje prostřednictvím netradiční interaktivní výstavy. Přijďte se dotknout filmových hvězd! Máte jedinečnou možnost nahlédnout do zákulisí vzniku filmu, který právě vstoupil do kin! Výstava prodloužena do 31. 8.



Více info na [www.malazrybarnyfilm.cz](http://www.malazrybarnyfilm.cz), [www.malazrybarnyvystava.cz](http://www.malazrybarnyvystava.cz).

## GALERIE MILLENNIUM

Praha 1, Tržiště 5, tel. 257 534 584-7, e-mail: [gallerym@gallerymillennium.cz](mailto:gallerym@gallerymillennium.cz), [www.gallerymillennium.cz](http://www.gallerymillennium.cz)

> Otevřeno: denně mimo po 12–18 h.



Výstavy: Shalom Tomas Neuman a jeho mezinárodní hosté – umělci. Vystavují: Shalom Tomas Neuman, Margalit Berriet, Orange, Dalila Chessa, Cosimo Frezzolini, Bing Lee, Artur Tajber, Rolf-Maria Krückels, Roni Ben-Ari, Sarah Bertrand Hamel. Do 30. 6.  
Letní přehlídka umělců z okruhu galerie. Od 1. 7. do 31. 8.



Jan Švakmajer, Komár, kombinovaná technika

## GALERIE MIRO – KOSTEL SV. ROCHA

Praha 1, Strahovské nádvoří 1/132, tel. 233 354 066, fax 233 354 075, e-mail: [info@galeriemiro.cz](mailto:info@galeriemiro.cz), [www.galeriemiro.cz](http://www.galeriemiro.cz), [www.trebbia.eu](http://www.trebbia.eu)  
> Otevřeno: denně 10–17 h.



Výstava: Mila Fůrstová (\* 1975) – Coldplay and Beyond. Výběr z grafického díla. Do 30. 8.

## GALERIE MODERNA

Praha 1, Masarykovo nábř. 24, tel. 222 520 252, e-mail: [galeriemoderna@seznam.cz](mailto:galeriemoderna@seznam.cz), [mail@galeriemoderna.cz](mailto:mail@galeriemoderna.cz), [www.galeriemoderna.cz](http://www.galeriemoderna.cz), [www.facebook.com/galeriemoderna](http://www.facebook.com/galeriemoderna)

> Otevřeno: denně 10–12 a 13–18 h.

> Vstupné dobrovolné.

## GALERIE MODERNA

Výstava: Zdeněk Burian: Karel May. Výstava Zdeňka Buriana (1905–1981), jenž vytvořil základ určitého výrazu české ilustrace dvacátého století je úzce zaměřena na dílo spisovatele Karla Maye. Na 40 ilustrací z knih Karla Maye „Vinnetou I. – V.“, „Old Surehand I. – II.“, „Černý mustang“, „Poklad ve Stříbrném jezeře“, „Petrolejový princ“, „Na Rio de la Plata“ atd. nám umožní nostalgicky zavzpomínat na dobu divokého západu. Do 2. 8.

## GALERIE RUDOLFINUM

Praha 1, Ašovo nábřeží 12, tel. 227 059 205, e-mail: [galerie@rudolfinum.org](mailto:galerie@rudolfinum.org), [www.rudolfinum.cz](http://www.rudolfinum.cz)

♿ Bezbariérový vstup.

> Otevřeno: út+st a pá-ne 10–18 h, čt 10–20 h.

> Vstupné: základní 130 Kč, snížené 80 Kč.

GALERIE RUDOLFINUM



## VELKÁ GALERIE:

Roger Hiorns. Roger Hiorns (\* 1975 v Birminghamu) patří k výrazným představitelům mladé generace britské umělecké scény. V roce 2009 byl nominován na Turner Prize za silně emocionální instalaci Seizure (Obsazení). Stěny londýnského bytu nechal pokrýt krystaly modré skalice a vysloužil si tím označení „alchymista“. Těžištěm jeho aktuální pražské výstavy jsou nejen sochařské instalace kombinující průmyslové objekty s elementem ohně a plováním nahých mladíků, ale kupříkladu i na prach rozdrocený vojenský letecký motor nebo oltář. Nová instalace Beings (Bytosti), sestává z přibližně dvou set mutantů – objektů z plastových součástek starých automobilů,



levitujících ve skupinách a zlověstně chrlicích pěnu. Hiorns stále pracuje s emocemi návštěvníka, ideologická složka jeho prací, mapující odvrácené stránky pokroku a sebestřednosti západní civilizace, však postupně nabývá na důležitosti. Výklad jeho děl je silně ambivalentní a do popředí se dostává tematizace propasti mezi tím, co vidíme na povrchu, a co se o původu nebo pozadí vystavených děl dozvíme. Hiorns se z alchymisty stává enfant terrible z pohodlné společnosti. Jeho díla můžeme stejně tak odmítnout, protože jsou nám „nepohodlná“, jako milovat pro jejich neustálou touhu po pravdě. Do 9. 8.



Roger Hiorns, Installation at De Hallen Haarlem. Foto: Gert Jan van Rooij

#### MALÁ GALERIE:

**Petr Veselý:** *Anděl, stín.* Již v počátcích své tvorby se malíř Petr Veselý dobral minimalisticky úsporně formulovaného výrazu, který je schopný rezonovat jemně předivo niterných představ a pocitů. Obrazy vynikají maximální redukcí a eliminací všeho narativně zavádějícího na cestě k jádru, k jedinému výroku, k esenci skutečnosti transformované do opaku mnohosti skrze až elementární kusy reality. Neustálé pochybnosti, samo soustavné hledání, redukce obrazových prostředků, minimalizace vizuální složky obrazů, rezignace na barvu, zachycování slova v elementárním významu znaku, to vše je výrazem snahy



Petr Veselý, *Anděl, stín*, 2005-8

proniknout nánosy nepotřebného a zavádějícího balastu k zářící perle. Podstatné je, že ji autor pouze tuší a není zcela přesvědčen o její existenci. Motívem jeho tvorby pak není jen rekonstrukce či archeologie zasutého, ale také samo hledání. Do 12. 7.

Doprovodný program k výstavám viz [www.galerierudolfinum.cz](http://www.galerierudolfinum.cz).

### GALERIE SCARABEUS

Praha 7 – Letná, Jana Zajíce 7 (200 m od stanice tram Sparta), tel. 233 383 745, 603 552 758, [www.galeriescarabeus.cz](http://www.galeriescarabeus.cz)

> Otevřeno: denně 11–18 h.

> Součástí výstav je stálá expozice Muzea kávy Alchymista.



**Výstavy:** Káva versus kávoviny v historii, artefaktech i reklamě. Náhražky kávy – cikorka, žitná „obilka“, melta, ovocné a další bezkofeinové kávoviny. Do 31. 8.  
Angelo Purgert: První republika – Kávárny. Výstava fotografií. Do 31. 8.

### GALERIE S.V.U. MÁNES DIAMANT

Praha 1 – Nové Město, Spálená 4, vchod: roh Lazarské a M. Rettigové, tel. 224 930 324

> Otevřeno: denně mimo po 12–18 h.



**Výstavy:** Vrbičany a S.V.U. Mánes. Do 28. 6.  
Textilní miniaturny. Slovenské združenie textilných výtvarníkov TXT ve spolupráci s S.V.U. Mánes. Od 2. 7. do 26. 7.

### GALERIE U ČÍNSKÉHO MALÍŘE

Praha 2 – Vinohrady, Rubešova 12, tel. 224 282 513, e-mail: [ucinskéhomalire@gmail.com](mailto:ucinskéhomalire@gmail.com), [jirvane@seznam.cz](mailto:jirvane@seznam.cz)

> Otevřeno: po–pá 10.30–22 h, so 10.30–20 h.

> Vstup zdarma.

Vystavují se **obrazy soudobého čínského umění**, jež budou v různých časových intervalech obměňovány.

V galerijních prostorách lze pořádat i **komornější kulturní akce** (četbu poezie, přednášky o umění apod. s tematikou, jež se může vztahovat ke světové kultuře vůbec). Zájemci o takové počiny se mohou přihlásit.

**Výstava:** **Hu Zhen Bin.** V současné době jsou vystavena díla, jejichž autorem je Hu Zhen Bin, narozený v roce 1981 v Číně a žijící již přes deset let v Praze. Vyučen u svého nevlastního bratra Wanga v malířském umění, maluje tradiční rostlinné a zvěrné motivy, moderní abstrakce a lineárně pojaté akty. Jeho tvorba je tak svorníkem asijských a evropských tradic. Některé z vystavených děl lze zakoupit.

## GALERIE VÁCLAVA ŠPÁLY

Praha 1, Národní 30, [www.galerievaclavaspany.cz](http://www.galerievaclavaspany.cz)

> Otevřeno: denně 11–19 h.

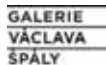

Výstava: Obr. \*2007 – †2015. Výstava z aktuální tvorby výtvarné skupiny Obr. (J. Achrer, D. Hanvald, M. Krajc, K. Štědrý), kterou po osmi letech završí a ukončí svou společnou činnost. Od 26. 6. do 30. 8.



## GALERIE VLTAVÍN

Praha 1, Masarykovo nábř. 36, tel. 604 215 296, fax 224 934 608, e-mail: [nabrezi@galerie-vltavin.cz](mailto:nabrezi@galerie-vltavin.cz), [www.galerie-vltavin.cz](http://www.galerie-vltavin.cz)

> Otevřeno: do 30. 6. denně 10–12 a 13–18 h, ve dnech 1. 7. – 31. 8. po–pá 10–12 a 13–18 h.

> Vstupné dobrovolné.



Výstava: Otto Placht: RAO. Cykly maleb a serigrafických tisků pocházejících z let 2014 a 2015 autor shrnul pod název RAO, tedy pod prvek, který se objevuje v každém z prezentovaných děl. Rao je pojem, který má kořeny v džungli. V řeči indiánů kmene Shipibo, u nichž Otto Placht od roku 1993 pobývá, znamená „rao“ rostlinu. Rao je však přítomné i v duchovním světě tohoto amazonského indiánského kmene, a jako takový má mnoho významů – tvoří posvátný princip v obřadech



domorodých peruánských vegetalistů, je to název pro mystickou rostlinu i pro rostlinu obecně, ale i označení její léčivé potence. Do 31. 7.

## GALLERY OF ART PRAGUE

Staroměstské nám. 15, Praha 1, tel. 222 313 849, e-mail: [info@goap.cz](mailto:info@goap.cz), [www.galleryofartprague.cz](http://www.galleryofartprague.cz)

> Stálá expozice.

> Otevřeno: denně 10–20 h.

> Gallery shop.



Výstavy: Salvador Dalí – grafiky, plastiky  
Andy Warhol – I'm OK

Saudek & Saudek 80. Retrospektivní výstava k 80. narozeninám Jana a Káji Saudkových. Výběr z celoživotního díla Jana Saudka. Téměř 100 fotografií mapující tvorbu z ateliéru Jana Saudka. Součástí expozice je i replika slavného okna a artefakty známé z fotografií Jana Saudka, například pomalovaná židle a paraván. Průřez celoživotní tvorbou Káji Saudka. Na výstavě budou k vidění kresby a fragmenty komiksů od 50. let minulého století. V jedné části galerie je vybudována replika ateliéru Káji Saudka a k vidění jsou i ukázky z filmové tvorby. Do 30. 1. 2016.



## JERUZALÉMSKÁ SYNAGOGA

Praha 1, Jeruzalémská 7

> Otevřeno: denně mimo sobot a židovských svátků 11–17 h.

> Vstupné (zahrnuje také prohlídku synagogy): dospělí 80 Kč, děti 6–15 let, senioři a studenti 50 Kč, děti do 6 let zdarma. Pro vstup je také platná společná zlevněná vstupenka ze Staronové synagogy a vstupenka ze Židovského muzea v Praze (je možné ji využít i druhý den).

> Více informací viz rubrika Památky.



## STÁLÉ VÝSTAVY:

**Židovská obec v Praze od roku 1945 po dnešek.** Výstava představuje dosud neznámou poválečnou historii Židovské obce v Praze a za pomoci unikátních fotografií, dokumentů a dokumentárních filmů zachycuje klíčové okamžiky její existence od konce druhé světové války až do současnosti. Výstava je realizována Židovskou obcí Praha, za finanční podpory Magistrátu hl. města Prahy a Nadace Židovské obce v Praze.

**Židovské památky a jejich rekonstrukce po roce 1989.** Výstava seznamuje návštěvníky s různorodostí oprav památek, které jsou ve správě Židovské obce v Praze, od restaurování historických náhrobků a rekonstrukcí hrobničních domů a márnice až po kompletní rekonstrukce synagog. Výstava vznikla za finanční podpory Magistrátu hl. města Prahy, Ministerstva kultury České republiky, Nadace Židovské obce v Praze a Wittmann Tours.

## VÝSTAVA:

**Jaroslav Fišer: Židovské památky a volná tvorba.** Fotografie. Výstava Židovské obce v Praze.

## LEICA GALLERY PRAGUE

Praha 1, Školská 28, tel. 222 211 567, e-mail: [lgp@lgp.cz](mailto:lgp@lgp.cz), [www.lgp.cz](http://www.lgp.cz),  
Facebook: Leica Gallery

> Prázdninová otevírací doba: ve dnech 1. – 12. 7. zavřeno, od 13. 7. otevřeno denně 14–20 h.



## GALLERY Prague

Leica Gallery Prague je fotografická galerie s více než desetiletou historií. Sídlí v centru Prahy, výstavní prostory doplňuje kavárna a knihkupectví. Galerie také pořádá večerní besedy s významnými osobnostmi fotografie, fotografické workshopy, výtvarné dílny pro děti a zabývá se prodejem uměleckých fotografií.

**Výstava: Amy Arbus: On the Street 1980–1990.** Pro svou pravidelnou rubriku *On the Street* v týdeníku *Village Voice* fotografovala Amy Arbus nejvlivnější umělec, designéry, hudebníky a osobnosti, určující směr doby, žijící ve čtvrti East Village v New Yorku v 80. letech. V průběhu více než deseti let uveřejnil tento týdeník přes pět set jejích černobílých fotografií. V roce 2006 vydalo nakladatelství *Welcome Books* publikaci *On The Street 1980–1990*, obsahující 70 vybraných nejikoničtějších fotografií, doprovozených novinovými výstřižky. Většina děl představených na výstavě v Leica Gallery Prague je dobová, nazvětšovaná v čase jejich publikování v novinách, což poskytuje divákovi možnost nechat se unášet zpět v čase. Do 6. 9.

Podrobnosti a další akce aktuálně na [www.lgp.cz](http://www.lgp.cz).

## NÁRODNÍ PAMÁTNÍK NA VÍTKOVÉ

Praha 3, U Památníku 1900, tel. 222 781 676, [oncd@cz](mailto:oncd@cz), [www.nm.cz](http://www.nm.cz)

> Otevřeno st–ne 10–18 h.

**Výstava: Ivan Kyncl: rebel s kamerou.** Výstava připomíná dílo a osobnost významného pražského fotografa a disidenta. Ivan Kyncl (1953–2004) na svých unikátních snímcích přibližoval pravdivé příběhy lidí a zachycoval skutečnou atmosféru doby, ve které byly pořízeny, čímž provokoval tehdejší komunistický režim především v období tzv. normalizace sedmdesátých let. K vidění budou také je-

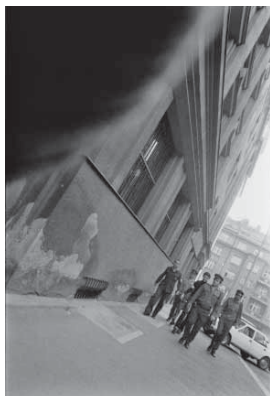

Gratifik Pavel Buchler eskortován k soudu, Praha 1979,  
foto © Ivan Kyncl/Forschungsstelle Osteuropa, Bremen

dinečné Kynclovy fotografie, které pořídil po roce 1980 v exilu. Výstava je rozdělena do několika tematických celků, jejichž fotografie odrážejí a zachycují prostředí doby, ve které byly pořízeny: Prvomájový průvod (1980), Občanská právní iniciativa „Charta 77“ (1977–1980), Život na okrajích „normalizované společnosti“ (70. léta 20. století), Ivan Kyncl v exilu – reportáž z Číny (1982/83) a divadelní fotografie (1984–2004). Do 26. 7.

## NIKON PHOTO GALLERY

Praha 1, Újezd 19, tel. 257 317 277, [info@nikonphotogallery.cz](mailto:info@nikonphotogallery.cz),  
[www.nikonphotogallery.cz](http://www.nikonphotogallery.cz)

> Otevřeno: denně mimo po 12–19 h.

> Vstup zdarma.

## NIKON PHOTO GALLERY

**Výstava: Lausitz jedenácti.** 11 pohledů na měnící se krajinu – Lausitz. V letech 2000–2010 ve východoněmecké Lužici působila Mezinárodní stavební výstavba (IBA), která měla změny v krajíně pozitivně podpořit. Na podzim roku 2012, IBA pozvala jedenáct známých fotografů z Francie, Itálie, České republiky, Polska, Německa a Slovenska aby zachytili, co se zde událo. Všichni vložili do obrazů své osobní fotografické vyznění k této fascinující oblasti. Do 19. 7.

Fotografie vystavují: Ester Havlová, Marek Maruszak, Pierr Vallet, Roberta Valerio, Anton Sládek, Jürgen Matschie, Norbert Kaltwaßer, Thomas Kläber, Peter Thieme, Jochen Ehmke a Uwe Jacobshagen.



Výstava: Lenka Hatašová: V jiném světě fotografie. Od 23. 7.

## NOVÁ SÍŇ

Praha 1, Voršilská 3, tel. 604 870 607, e-mail: info@novasin.org, www.novasin.org

> Otevřeno: denně mimo po 11–18 h, není-li uvedeno jinak.



Výstavy: **Předměty.** V galerii Nová síň se v rámci Pražského Quadriennale zachycuje soubory předmětů a rekvizit, které si svým životem nesou silný osobní příběh, či příběh spojený s divadlem nebo veřejnou performancí. Více informací naleznete na [www.pq.cz](http://www.pq.cz). Otevřeno: denně 10–19 h, pátek 10–23 h. Do 28. 6.

**Christian Lang: Reflexe.** Výstava představuje poutavý průřez tvorbou etablované osobnosti současné německé výtvarné scény, malíře a grafika Christiana Langa. Autor se narodil roku 1953 v Chemnitz v bývalé DDR. Za velmi obtížných podmínek si tvrdošjně a urputně vybudoval svou uměleckou vizi, se kterou se dokázal prosadit nejen v domácím prostředí, ale i v zahraničí (dosud vystavoval např. v USA, Itálii, Austrálii, Nizozemí, Chile, Finsku, Japonsku, ČR...). Vyučení a práce v oboru nástrojáře (1979–1984) ho přivedly k experimentaci s rozličnými grafickými technikami a již v roce 1984 si založil vlastní tiskařskou dílnu. Stal se členem Svazu výtvarných umělců (1984) a od roku 1985 působí jako malíř a grafik ve svobodném povolání. Od roku 1989 je členem BBK / Chemnitzského svazu umělců a členem představenstva uměleckého spolku Neue Chemnitzer Kunststätte.

Christian Lang je tvůrcem, který v pestrém kaleidoskopu dnešního umění reprezentuje stálost a tvůrčí pokoru. Respektuje tradiční malířské postupy a pro současnost aktualizuje staré mýty, symboly a klasické ikonografické

náměty. Maluje také emocionální, abstrahované krajinné scénérie, inspirované častými cestami, až už do Austrálie, Číny, Jižní Ameriky či na Island. Viděné, myšlené i cítěné se mu stává tvůrčím podnětem pro přebásnění ve svěbytnou malířskou skutečnost, podanou expresivním rukopisem v úderných barevných akordech. Výstava „Reflexe“ je pozoruhodnou prezentací obrazů a grafik Christiana Langa, příslušníka střední umělecké generace, který tiše, nenápadně, ale jistě zaujal své místo v širším celku současného německého umění. Kurátorka výstavy: PhDr. Rea Michalová, Ph.D. Od 8. 7. do 2. 8.



Christian Lang, Napětí

## OBCENÍ DŮM

Praha 1, nám. Republiky 5, tel. 222 002 101, e-mail: info@obecnidum.cz, www.obecnidum.cz

> Výstava otevřena denně 10–19 h.

> Další program viz rubrika Kulturní domy.



### DLOUHODOBÁ VÝSTAVA:

**Blanka Matragi.** K 30. výročí tvorby Blanky Matragi. Světově proslulá módní návrhářka Blanka Matragi navazuje na úspěšnou výstavu z roku 2006 a představuje svou tvorbu – zejména šaty, oděvní doplňky, ale také sklo, porcelán, sochy, lustry, šperky, grafiky aj. Výstava prodloužena do 31. 12. 2017.

Vstupné: plně 260 Kč, snížené 155 Kč (studenti do 26 let a senioři nad 60 let, držitelé průkazů ZTP, ZTP/P), rodinně 550 Kč (1–2 dospělí + 1–3 děti do 18 let), skupinové (min. 10 žáků ZŠ, SŠ, VŠ) 85 Kč/osobu; držitelé Opencard 235 Kč. AMG, pedagogický doprovod, děti do 10 let v doprovodu rodičů 1 Kč, zdarma: držitelé AMG (Asociace muzeí a galerií).

## DLOUHODOBÁ VÝSTAVA:

**Secese – Vítězný umění 1900.** Expozice v pražském Obecním domě představuje výběr špičkových děl české a evropské secese ze sbírek Uměleckoprůmyslového muzea v Praze. Jejím cílem je ukázat užité secesní umění jako součást převratného modernizačního a emancipačního úsilí závěru 19. století, jako reformní umělecký proud, usilující o „zmnožení a stupňování života“. Do 31. 12. 2015. Vstupné: plné 150 Kč, snížené 80 Kč (studenti do 26 let při samostatné prohlídce, po předložení průkazu, seniori nad 65 let), junior 40 Kč (děti 6–15 let při samostatné prohlídce), rodinné 250 Kč (1–2 dospělí + 1–3 děti do 15 let, za dítě do 18 let se připlácí 20 Kč); 10% sleva z plného vstupného: skupiny nad 15 osob, držitelé Open card; zdarma: pedagogický doprovod, držitelé členských legitimací AMG (Asociace muzeí a galerií), držitele ICOM (Mezinárodní organizace muzeí), ZTP a ZTP/T a doprovod, děti do 6 let; školní skupiny (ZŠ, SŠ, VŠ) 30 Kč (za osobu při min. počtu 10 členů, 1 pedagogický doprovod zdarma, platí i pro žáky a studenty výtvarných škol), zvýhodněné: 10 Kč (pro novináře, členy UHS a pracovníky NPÚ).

## STAROMĚSTSKÁ RADNICE – KŘÍŽOVÁ CHODBA, RYTÍŘSKÝ SÁL

Praha 1, Staroměstské nám. 1

**Výstava: Praha fotografická.** Současná podoba metropole na vítězných a vybraných fotografiích 19. ročníku soutěže Cena Praha fotografická. Doplněno výstavou nevidomých sochařů. Otevřeno: denně 11–19 h. Vstupné: základní 90 Kč, snížené 40 Kč. Do 8. 7.

Jiří Durdík, Karneval



**Výstava: Dana Kyndrová: Rusové... jejich ikony a touhy.** Výstava přední české dokumentární fotografky představuje její dlouholetý projekt, který zahrnuje jak období Sovětského svazu, tak současné putinovské Rusko. Pohled na národ, který má potřebu ikon, svatých či politických. Ruský messianismus a nacionalismus, patos i velikášství. Renesance pravoslavné a touha po navrácení národního sebevědomí, které bylo sraženo no rozpadu Sovětského svazu. Její snahou je postihnout nejen určité změny v životě Rusů související s odvržením komunistické ideologie, ale zajímají ji, ostatně jako u všech jejích projektů, především obecně lidské hodnoty, které čas či prostředí ovlivňují jen minimálně. Otevřeno: denně 9–18 h (po 10–18 h). Vstupné: základní 100 Kč, snížené 50 Kč. Od 12. 7. do 7. 8.



## ŠKOLSKÁ 28 – KOMUNIKAČNÍ PROSTOR

Praha 1, Školská 28, tel. 296 325 066, 731 150 179, e-mail: [skolska28@skolska28.cz](mailto:skolska28@skolska28.cz), [www.skolska28.cz](http://www.skolska28.cz)

> Otevřeno: út 13–19 h, st–pá 13–18 h.



**Výstava: Rezervace Československo (Když cizí pes močí na tvé týpi, nepřestávej kouřit).** Kurátorka: Veronika Resšlová. Výstava přibližuje prostřednictvím amatérských fotografií a videozáznamů z osmdesátých a počátku devadesátých let socio-kulturní identitu nenápadné subkultury československého disentu – českých indiánů. Vernisáž 2. 7. v 18 h. Od 3. 7. do 24. 7.

Doprovodný program:

7. – 9. Třídní dílna pro děti ve věku 7–12 let. Informace [www.skolska28.cz/prazsti-indiani](http://www.skolska28.cz/prazsti-indiani).



## VILLA PELLÉ

Praha 6, Pelléova 10, tel. 224 326 180, e-mail: info@villapelle.cz, www.villapelle.cz

> Spojení: nedaleko od metra A – Hradčanská.

> Otevřeno: út–ne 13–18 h.

> Vstupné: výstava – základní 90 Kč, snížené 60 Kč, není-li uvedeno jinak.

VILLA  
PELLÉ

Villa Pellé je multifunkční prostor, ve kterém se pořádají výstavy moderního a současného umění, koncerty, divadelní představení; nabízíme jazykové a výtvarné kurzy, přednášky, poradenství apod., včetně příjemného posezení ve zdejší kavárně.

**Výstava: Jan Kaláb – Extra.** Nejnovější obrazy Jana Kalába inspirované nejen jeho nedávným pobytem v New Yorku. Plátna netradičních formátů, hřívkivé i pastelové barevnosti, vytvořená přímo pro prostor galerie. Galerie Villa Pellé. Od 29. 6. do 6. 9.

Doprovodný program:

23. čt. Prohlídka výstavy s autorem – 18 h

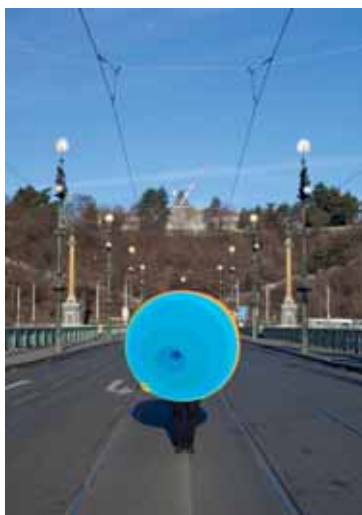

**Výstava: Krajina a tradice čínských etnik.** Výstava fotografií čínských etnických skupin. Mnozí z autorů fotografií pracují pro významné fotografické časopisy. Malá galerie. Vstup zdarma. Vernisáž 21. 7. v 19 h. Od 22. 7. do 4. 8.

Koncert:

16. čt. **Hudební salon: Pavel Černocho.** V rámci cyklu Hudební salon vystoupí světově proslulý tenorista Pavel Černocho, který působil jako sólista mj. v milánské La Scale nebo moskevském Bolšom těatru. Zazní árie z oper Čajkovského, Bizeta, Dvořáka, Smetany a Verdiho. Doprovázet ho bude korepetitor milánské opery Mario Borróni – 19 h

Více informací na www.villapelle.cz.

## ŽIDOVSKÉ MUZEUM V PRAZE

Praha 1, U Staré školy 1, 3, tel. 222 749 211, fax 222 749 300, e-mail: office@jewishmuseum.cz, www.jewishmuseum.cz



### GALERIE ROBERTA GUTTMANNA

**Praha 1, U Staré školy 3 (zadní trakt Španělské synagogy)**

> Otevřeno: denně mimo so a židovských svátků 9–18 h.

> Vstupné: základní 40 Kč, děti do 6 let zdarma, děti 6–15 let a studenti 20 Kč.

**Výstava: Zmařené naděje.** Poválečné Československo jako křížovatka židovských osudů. Porážka hitlerovského Německa a konec druhé světové války v Evropě znamenaly i konec genocidy osob, které byly na základě zákonů platných na územích ovládaných nacistickým Německem či jeho spojenci označeny za židy či tzv. židovské míšence. Přezívaní z českých zemí se postupně vraceli domů a začínali nový život. Nová výstava představí málo známé aspekty historie českých zemí po druhé světové válce, spojené s návratem přeživších z koncentračních táborů a tranzitem desítek tisíc židovských uprchlíků přes naše území. Tematicky tak naváže na předchozí výstavu „Orient v Čechách? Židovští uprchlíci za první světové války“, uvádějící 20. století jako éru uprchlíků. Do 23. 8.

### VÝSTAVA POŘÁDANÁ MIMO PROSTORY ŽIDOVSKÉHO MUZEA:

#### GALERIE HLAVNÍHO MĚSTA PRAHY – DŮM FOTOGRAFIE

**Praha 1, Revoluční 5**

> Otevřeno: denně mimo po 10–18 h, čt 10–20 h.

**Výstava: Osvětimské album.** Výstava prezentující všech téměř 200 fotografií z tzv. Osvětimského alba (resp. jeho kopie), unikátního dokumentu z roku 1944, zachycujícího systematickou likvidaci evropských Židů. Ačkoliv jsou na fotografiích zachyceni převážně občané předválečného Československa z Podkarpatské Rusi, nebyl doposud v České republice tento soubor fotografií vystaven. Výstava se uskuteční v Domě fotografie (specializované galerii zaměřené především na fotografii), který je součástí Galerie hlavního města Prahy. Tento nově zrekonstruovaný dvoupatrový výstavní prostor v centru Prahy, v domě navrženém slavným architektem Friedrichem Lehmannem, postaveném v roce 1937, je ideálním místem pro výstavu tohoto typu. Židovské muzeum v Praze je partnerem výstavy, pro kterou poskytlo nové tisky z negativů pořízených v roce 1947. Muzeum se zároveň finančně podílí na realizaci výstavy. Do 20. 9.

### MUZEUM UMĚNÍ A DESIGNU BENEŠOV U PRAHY

Benešov, Malé nám. 1, tel. 317 729 113,  
e-mail: [recepcce@muzeum-umeni-benesov.cz](mailto:recepcce@muzeum-umeni-benesov.cz),  
[www.muzeum-umeni-benesov.cz](http://www.muzeum-umeni-benesov.cz)

- > Otevřeno: út–pá 10–13 a 14–17 h, so+ne 10–12 a 13–16 h, není-li uvedeno jinak.
- > Otevírací hodiny studovny mediátéky: út–pá 10–13 a 14–17 h s výjimkou dnů instalace, o prázdninách otevírací dny omezeny.
- > Institut informačního designu: [www.institut-informacniho-designu.cz](http://www.institut-informacniho-designu.cz).
- > Výuka umělecké školy: po–čt s výjimkou prázdnin.



#### MALÉ STÁLÉ EXPOZICE:

Česká a slovenská fotografie 19. a 20. století

Česká malba dnes

Kresba a grafika osobností českého umění 20. století

Miloslav Chlupáč a současná česká plastika

Šetlíkův okruh

Design 20. století

Český grafický design

Laboratoř barev a tvarů – laboratoř ergonomie

Vizuální gramotnost

Tradice piaristické vzdělanosti a kultury

František Ferdinand Rakouský d'Este / Posázavský pacifik a před-  
městská dráha Praha – Benešov

#### VÝSTAVA:

Posázaví v historické fotografii. Přenesme se na fotografiích do Posázaví před 100 až 130 lety! Na snímcích slavných pražských fotografů Jindřicha Eckerta a Josefa Fiedlera, kolínského Františka Krátkého a několika fotoamatérů, spatříme svět, který byl jiný, ale půvab a kouzlo Posázaví zůstalo. Kurátorem výstavy je majitel fotografické sbírky a historik fotografie Pavel Scheuffler. Do 30. 8.

#### PROGRAMY PRO ŠKOLY:

Komponované programy pro skupiny školní a předškolní mládeže zaměřené na aktuální výstavy, stálé expozice, architekturu Benešova, osobnosti Benešovska. Odborný výklad jen po předchozí domluvě na tel. 724 034 713. Vstup volný.

#### PIARISTICKÁ KOLEJ

Benešov, Masarykovo nám. 1

> Otevřeno: po–pá 8–16 h.

Výstava: Architekt Otakar Novotný (1880–1959). Naučná expozice představuje dílo slavného benešovského rodáka, českého architekta, designéra a pedagoga, jednu ze zakladatelských osobností moderní české architektury. První poschodí vpravo.



# GARY CLARK JR.

**20. 7. 2015**  
20:00 HODIN  
**PRAŽSKÝ HRAD**  
ŠPANĚLSKÝ SÁL

Pořadatel



Partneři



BOHEMIA SEKT  
*Only Pure*



Hlavní mediální partner



Mediální partner



Výhradní  
prodejce



[www.ticketpro.cz](http://www.ticketpro.cz)

# pražský hrad

## PRAŽSKÝ HRAD

Praha 1, [www.hrad.cz](http://www.hrad.cz), [www.kulturannahrade.cz](http://www.kulturannahrade.cz)

Většina historických památek na Pražském hradě má bezbariérový vstup.

**Pražský hrad** – sídlo českých knížat a králů od konce 9. století se vyvíjí nepřetržitě po celých jedenáct set let. Dnes je sídlem prezidenta republiky. Konají se zde slavnostní státní akty, významné koncerty, výstavy.

### INFORMAČNÍ STŘEDISKA PRAŽSKÉHO HRADU: II.

nádvoří tel. 224 372 423, 224 372 419, III. nádvoří tel. 224 372 434, 224 372 435, e-mail: [info@hrad.cz](mailto:info@hrad.cz), otevřeno denně 9–17 h.

### PRŮVODCOVSKÉ SLUŽBY:

tel. 224 373 208, 224 373 584, po–so 9–15.30 h, e-mail: [info@hrad.cz](mailto:info@hrad.cz), v češtině 50 Kč, cizojazyčně 100 Kč – 1 osoba/každá započatá hodina výkladu.

### NÁVŠTĚVNÍ PROVOZ:

**Hradní areál:** v letní turistické sezoně (1. 4. – 31. 10.) otevřen 5–24 h.

**Objekty se vstupenkou:** Starý královský palác, expozice Příběh Pražského hradu, Bazilika sv. Jiří, Zlatá ulička s věží Daliborkou, Obrazárna Pražského hradu, Prašná věž, Rožmberský palác – 9–17 h. Katedrála sv. Víta 9–17 h (v neděli po ukončení bohoslužeb od 12 h, poslední vstup vždy v 16.40 h). Velká jižní věž katedrály 10–18 h, Expozice Svatovítského pokladu 10–18 h.

**Zahrady Pražského hradu:** otevřeny: červenec 10–21 h, srpen 10–20 h, září 10–19 h, říjen 10–18 h, zahrada Na Baště 5–24 h.

### CENÍK VSTUPNÉHO DO HISTORICKÝCH OBJEKTŮ PRAŽSKÉHO HRADU:

Ceny jsou uvedeny v pořadí: plné vstupné/sleva\*/rodinné vstupné.

**Pražský hrad – okruh A:** Starý královský palác, expozice Příběh Pražského hradu, bazilika sv. Jiří, Prašná věž, katedrála sv. Víta, Rožmberský palác, Zlatá ulička – 350/175/700 Kč

**Pražský hrad – okruh B:** Starý královský palác, bazilika sv. Jiří, katedrála sv. Víta, Zlatá ulička – 250/125/500 Kč

**Pražský hrad – okruh C:** Expozice Svatovítského pokladu, Obrazárna Pražského hradu – 350/175/700 Kč

Obrazárna Pražského hradu: 100/50/200 Kč

Expozice Příběh Pražského hradu: 140/70/280 Kč

Expozice Svatovítského pokladu: 300/150/600 Kč

Prašná věž: 70/40/140 Kč

Velká jižní věž katedrály sv. Víta: 150 Kč (jednotné vstupné)

### \* SLEVA VSTUPNÉHO:

- mládež od 6 do 16 let
- studenti středních a vysokých škol v denním studiu do 26 let
- rodinné vstupné (1 až 5 dětí do 16 let a max. 2 dospělé osoby)
- senioři starší 65 let

### VSTUPNÉ PRO TŘÍDY ZÁKLADNÍCH ŠKOL:

Pražský hrad – okruh A + C – žáci základních škol s pedagogickým doprovodem po předložení jmenného seznamu potvrzeného školou (vstupné pro skupinu v max. počtu 30 žáků + 2 osoby doprovodu) – 150 Kč

### VOLNÝ VSTUP:

- děti z mateřských škol s pedagogickým doprovodem
- děti do 6 let
- držitelé průkazu ZTP
- držitelé průkazu ZTP-P včetně jedné osoby doprovodu
- licencovaní průvodci s klienty, kteří mají zakoupené vstupenky do návštěvnických objektů

Vstupenky jsou platné 2 dny. Zakoupené vstupenky nelze vracet. Slevy jsou poskytovány po předložení platného průkazu nebo dokladu o denním studiu. Vstupné na výstavy, přednášky, koncerty a podobné akce je stanovováno samostatně.

Fotografování interiérů – licence: fotografovat je možno pouze bez použití blesku a stativu. Fotografovat nelze v expozici Příběh Pražského hradu, expozici Svatovítského pokladu a v Obrazárně Pražského hradu a Mihulce. Cena 50 Kč.

### VÝSTAVY:

#### Jiřský klášter na Pražském hradě

> Otevřeno denně 10–18 h.

**Výstava:** „70“ – 2. světová válka objektivem českých fotografů. Výstava připravená Vojským historickým ústavem k 70. výročí konce 2. světové války mapuje sedm válečných let 1939 až 1945 prostřednictvím 70 fotografií pořízených českými fotografi na bojištích, v zázemí i v okupovaném protektorátu. Každý válečný rok bude zastoupen 10 fotografiemi, které přiblíží osudy českých vojáků i civilního obyvatelstva, do jejichž životů zasáhl největší konflikt lidských dějin. Expozice sestávající většinou z dosud nepublikovaných snímků bude doplněna řadou trojrozměrných exponátů. Do 26. 7. 2015

#### Empírový skleník v Královské zahradě

> Otevřeno denně 10–18 h.

**Výstavy:** „Neodvolám!“ Výstava seznámí širokou i odbornou veřejnost s ohlasem díla a myšlenkového a etického odkazu Mistra Jana Husa v dílech současných výtvarných umělců. Výstavu uměleckých děl doprovodí názorná informa-

tivní expozice o Husově životě. Do 4. 7. 2015

**Dědictví Karla Velikého.** Putovní výstava „Dědictví Karla Velikého“ vznikla v rámci projektu Kolébky evropské kultury. Po belgickém Ename a italské Ravenně přichází v podobě přepracované pro českého návštěvníka do Prahy. Jejím hlavním úkolem je představit dobu raného středověku jako období, jehož interpretace jsou v Evropě dodnes významny-



Denár Oldřicha I. (1012–1033, 1034) z hrobu 78, pohřbeníště v blízkosti kostela sv. Jiří, Kostofany pod Tříbečom. Zdroj: J. Glöc.

mi podněty v tvorbě lokálních i národních identit. Výstava chce návštěvníka vtáhnout nejen do hledání toho, co máme v Evropě společné či rozdílné a v čem nás může



Bronzový křížek se zobrazením bezvousého Krista v dalmatice z doby kolem roku 1000, nalezený na pohřebišti kolem kostela Panny Marie na Pražském hradě v 50. letech minulého století. Zdroj: Archeologický ústav AVČR, Praha, J. Gloc.

tato etapa dnes inspirovat, ale i přivést k zamyšlení, jak různé můžeme za historii pohlížet. Karel Veliký dokončil nově sjednocovací procesy, ke kterým v Evropě došlo po rozpadu Římské říše a nastalo období, které je označované jako karolinská a otónská renesance. Charakteristický je pro něj ekonomický, umělecký a intelektuální rozmach. V té době se do kontextu tehdejší kulturní a politické Evropy dostaly i naše země. Na pražskou podobu výstavy přijdou exponáty z partnerských zemí projektu Nizozemí, Belgie, Německa, Slovenska, Slovinska, Chorvatska a Itálie. Vedle toho zde budou poprvé vystaveny významné památky z českých sbírek včetně úplného představení nově zrestaurovaných nálezu z unikátního pohřebiště v Lumbeho zahradě na Pražském hradě. Od 17. 7. do 14. 10. 2015

#### AKCE PRO DĚTI:

### Rytířské dny na Pražském hradě

Horní Jelení příkop

11. a 12. 7. Víkendová akce pro děti a jejich rodiče umožní jak poučení z historie, tak odvív statečným rytířům, nabýskané zbroji a krásným koním. Kromě turnajového klání, které zde bude probíhat třikrát denně, zde budou připravena různá zastavení – prohlídka rytířského tábora, produkce středověké hudby, dobová řemesla a předvádění útrpného práva. V táboře malých rytířů se děti mohou pustit do plnění různých úkolů se středověkou tematikou – 11–19 h

### STÁLÉ EXPOZICE:

#### Kaple sv. Kříže na Pražském hradě

##### II. nádvoří

> Otevřeno denně 10–18 h.

Expozice: **Svatovítský poklad.** V kapli sv. Kříže na II. nádvoří Pražského hradu se ukrývá výběr toho nejlepšího z chrámového pokladu shromážděvaného při kostele a katedrále sv. Víta od 11. století. Stálá výstava Svatovítského pokladu představuje 139 předmětů vysoké historické a umělecké ceny, mj. náročně zdobené relikviáře, monstrance a jiné liturgické náčiní včetně bohatě vyšívaných rouch. Nejvýznamnějším mezi vystavenými díly je více než půlmetrový zlatý relikviářový kříž, který nechal ve druhé polovině 14. století zhotovit císař Karel IV. pro relikvie Kristova umučení. Z mladších předmětů v Pokladu k nejpозорuhodnějším patří zlatá monstrance z roku 1766, jejíž zlaté tělo zdobí více než 700 drahokamů. Tato monstrance je jednou ze tří zlatých barokních monstrancí, dochovaných v českých zemích. Zajímavý je také interiér samotné kaple sv. Kříže, která byla pro účely stálé expozice Svatovítského pokladu stavebně renovována a kompletně restaurována. Výzdobě kaple, postavené po polovině 18. století podle návrhu architekta Niccolò Pacassioho, vědují oltářní obraz Krista na kříži v životní velikosti, který v roce 1762 vytvořil František A. Palko.

#### Starý královský palác – gotické podlaží

> Otevřeno denně 9–17 h.

Expozice: **Příběh Pražského hradu.** Dějiny Pražského hradu od prehistorie až po současnost, projekce dokumentárního filmu a interaktivní programy s vizualizacemi stavebního vývoje hradního areálu. Expozice je rozdělena podle prostorových možností a dostupných exponátů i informací do dvou částí, z nichž první, tzv. Modrá trasa, chronologicky přibližuje význačné představitel českého státu, zásadní události i stavební vývoj na hradním území. Je umístěna v hlavních sálcích gotického podlaží Starého královského paláce. Druhá část, nazvaná Příběhy, bohatě rozvíjí témata spojená s Pražským hradem: Příběh českých patronů, Příběh církve a katedrály, Příběh pohřbívání, Příběh rezidence, Příběh korunovaci i Příběh stolování. Tyto tematické odbočky jsou umístěny v nově zpřístupněných prostorách navazujících na hlavní trasu prohlídky. Info: [www.kulturanahrade.cz](http://www.kulturanahrade.cz) nebo tel. 224 373 102.

#### Obrazárna Pražského hradu

##### II. nádvoří

> Otevřeno denně 9–17 h.

Obrazárna Pražského hradu je nejstarší kontinuálně existující sbírkou obrazů v našich zemích. Návštěvníci si v prostorách původních renesančních koníren prohlédnou vybraná díla dvorských umělců, starých mistrů německé a nizozemské renesance, italské renesance a manýrismu i umělců středoevropského a holandského baroka.



**Výstava:** **Hanse von Aachen a Kryštof Popel z Lobkovicz.** Přátelství malíře a sochaře ve vině a dobré náladě. Před čtyřmi sty lety, 4. března 1615, zemřel ve svém domě na Pražském hradě komorní malíř císaře Rudolfa II. Hans von Aachen. Toto výročí si připomeneme drobnou výstavou, která se bude konat v Obrazárně Pražského hradu. Výstava se zaměří na přátelský vztah malíře a nejvyššího hofmistra Království českého Kryštofa Popela z Lobkovicz. Návštěvník tak pozná, že ve vině se nemusí skrývat pouze pravda, ale i dobré přátelství. Do 22. 7. Více informací na [www.kulturanahradecz](http://www.kulturanahradecz)

---

### **Rožmberský palác**

Otevřeno denně 9–17 h.

**Expozice:** **Chrliče Svatovítské katedrály zblízka.** V původně renesančním paláci stavěném v letech 1545–1574 pány z Rožmberka návštěvníci naleznou unikátní kapli Panny Marie Neposkvrněné, interiéry Ústavu šlechticů vytvořené z dobového nábytku, obrazů a dalších užžitných předmětů ze sbírek Pražského hradu a především Rožmberský sál, kde je nově umístěna stálá expozice Chrliče Svatovítské katedrály zblízka. Odlišky originálních chrličů ze 14. stol., návrhy a odlišky chrličů z 19. stol. spolu s přehlednými, poprvé kompletně zpracovanými schématy jejich umístění a bohatým obrazovým materiálem přiblíží každému zájemci to, co při běžném pohledu na katedrálu zůstává často skryto. K výstavě vyšla česko-anglická doprovodná publikace Chrliče Svatovítské katedrály.

---

### **Prašná věž**

> Otevřeno denně 9–17 h.

**Stálá expozice Hradní stráž.** Výstava, která nese podtitul „Od knížecí družiny k Hradní strážci prezidenta“ mapuje historický vývoj i současnost jednotky, která stráží bezpečnost prezidenta republiky. Výstava, kterou připravila Správa Pražského hradu, Hradní stráž a Vojenský historický ústav, se pro návštěvníky otevřela v prosinci 2008 u příležitosti 90. výročí vzniku Hradní stráže.

---

### **Zlatá ulička**

> Expozice ve Zlaté uličce jsou přístupné v rámci obou prohlídkových okruhů. Od 17 do 23 h není vstup zpoplatněn, ale expozice jsou uzavřeny.

**Stálá expozice ve Zlaté uličce.** Zlatá ulička je zřejmě nejromantičtější místem Pražského hradu. Kromě opravených barevných drobných domků nabízí novou stálou expozici, která přibližuje život v Uličce ve všech obdobích její 500leté existence. Návštěvníci mohou nahlédnout například do domácnosti věhlasné jasnovidky Matyldy Průšové, seznámit se s příběhy zlatníka, červeneho střelce či hradní ranhojičky. V kuchyni amatérského filmaře pana Každého mohou posedět při projekci dobových filmů a u švadlenky si připomenou písničky Karla Hašlera. Ve zbylých domečcích jsou opět v provozu tradiční obchůdky. Pozoruhodná je i výstava předmětů objevených při posledním archeologickém průzkumu.

---

### **KONCERTY:**

#### **172. SEZÓNA PROMENÁDNÍCH KONCERTŮ V JIŽNÍCH ZAHRADÁCH PRAŽSKÉHO HRADU („NA VALECH“):**

Letní promenádní koncerty vojenských hudeb se na Pražském hradě konají nepřetržitě od roku 1843. V letošním roce se uskuteční již 172. koncertní sezóna, v níž se představí všechny naše uniformované velké dechové orchestry, které nesou tuto naši – ve světě obdivovanou – tradici. Celkem šest dopoledních matiné se bude konat v Jižních zahradách Pražského hradu „Na Valech“ vždy od 10.15 h. Nenechte si ujít tuto jedinečnou tradiční koncertní produkci, dle Eduarda Hanslicka, slavného hudebního kritika 19. století jsou „veřejná vystoupení vojenských hudeb v otevřeném prostoru tím nejdemokratičtějším způsobem poslechu hudby“.

4. so. Ústřední hudba Armády ČR – 10.15 h  
25. so. Hudba 35. pěšího pluku Plzeň – 10.15 h

#### **LETNÍ SLAVNOSTI STARÉ HUDBY:**

16. čt. **Laura – Petrarcovy sonety v renesančních madrigalech. La Violetta (Nizozemí), Paulina van Laarhoven – umělecká vedoucí.** Program: C. Monteverdi, O. di Lasso, L. Marenzio, G. P. da Palestrina. Koncert se koná v rámci mezinárodního hudebního festivalu Letní slavnosti staré hudby. Míčovna – 19.30 h

#### **3. ROČNÍK LETNÍCH KONCERTŮ NA PRAŽSKÉM HRADĚ:**

> Předprodej vstupenek: Ticketpro a v Infocentru Pražského hradu na II. nádvoří.

20. po. **Gary Clark jr. (USA).** Charismatický kytarista, skladatel a zpěvák, který již ve 29 letech hrál po boku těch největších hvězd v Bílém domě prezidentu Baracku Obamovi. Znalcí Garyho Clarka, od loňska držitele Grammy v kategorii The Best Traditional R&B Performance, nadnesené označují za „vyvoleného“, za „spasitele blues“ či „dalšího Jimiho Hendrixe“. Španělský sál – 20 h



Gary Clark jr., foto: Frank Maddocks

6. 8. **Dr. John (USA)** – legendární zpěvák, skladatel, kytarista a pianista. Venkovní terasa Jizdárny.  
Program všech koncertů v rámci cyklu Hudba Pražského hradu najdete na: [www.kulturanahradecz](http://www.kulturanahradecz)

# Prázdniny v Hradci otevřou dveře Staré radnice



Hlavní novinkou letošní sezóny bude otevření budovy Staré radnice na náměstí Míru, jejíž prostory nabídnou interaktivní expozice pro děti, výstavu představující historii města a prezentovat se zde bude i Jindřichohradecká úzkokolejka. Součástí výstavního domu Staré radnice bude i Městská galerie.

**Rozhledna na Rýdově kopci** – návštěvníci si budou moci vychutnat pohled na krajinu Jindřichohradecka z rozhledny na Rýdově kopci v obce Děbolín.

## TOP červencové akce

**25. 7. – 2. 8. TOP týden** – spousta zážitků každý den

**Husitská sobota** – Husité hurá na Hradec, akce pro rodiny s dětmi

**Hudební neděle** – promenádní koncert a další spousta hudby

**Pondělní scéna** – divadlo pro děti a dospělé

**Filmové úterý** – promítání filmů

**Středa u vody** – Hravý den v aquaparku

**Čtvrtek v pohybu** – discgolfový turnaj a další aktivity pro celou rodinu

**Foto pátek** – TOP fotografování v kostýmech v MFMOM, Hradecká selfie

**Pouťový víkend** – pouť se zábavnými atrakcemi, tradiční pouť Porcinkule

## TOP 5 míst k návštěvě

**Státní hrad a zámek**, třetí největší památkový komplex v České republice. **Dům gobelinů**, interaktivní muzeum s ukázkou ručního tkaní. **Muzeum Jindřichohradecka**, největší pohyblivý lidový betlém na světě – Krýzovy jesličky. **Muzeum fotografie a moderních obrazových médií**, výstavy českých i zahraničních autorů. **Aqua show sv. Florián**, kombinace hudby, světelných efektů a videoprojekce.

## Tipy na zážitky

**24. 7. – 29. 8. Noční prohlídky s bílou paní** státním hradem a zámekem



**27.–30. 7. a 12. 9. – 3. 10. Večerní toulky** bájným Hradcem, Husité na talíři

**1. 7. – 29. 8. Jindřichohradecká úzkokolejka** – jízda Českou Kanadou vláčkem taženým historickou parní lokomotivou

**Náš tip ve městě:** Discgolf | 15. poledník | vyhlídková věž | mobilní aplikace Poznej Hradec | aquapark a spousta dalších...

**Informační středisko města Jindřichův Hradec**

Panská 136/I, 377 01 Jindřichův Hradec

tel.: +420 384 363 546

e-mail: [info@jh.cz](mailto:info@jh.cz)

[www.infocentrum.jh.cz](http://www.infocentrum.jh.cz)

[www.jh.cz](http://www.jh.cz)

## VÝZNAMNÉ PAMÁTKY

### HISTORICKÁ MIKVE

Praha 1 – Staré Město / Josefov, Široká 3

> Otevřeno: denně mimo sobot a židovských svátků vždy ve 13 h.



Historická mikve (rituální lázeň) se nachází v areálu Pinkasovy synagogy. Při archeologickém průzkumu v roce 1968 byly v podzemí objeveny klenuté prostory se zbytky několika starých studní a mikve využívající trvalého vodního zdroje v této oblasti. Podle dochovaného zdiva a nalezené keramiky pochází rituální lázeň nejspíše z počátku 16. století a patří k nejstarším dokladům židovského osídlení v oblasti Pinkasovy synagogy.

Historická mikve je přístupná veřejnosti jen s odborným průvodcem (v českém a anglickém jazyce).

### JERUZALÉMSKÁ SYNAGOGA

Praha 1 – Nové Město, Jeruzalémská 7,

[www.synagogoue.cz/Jerusalem](http://www.synagogoue.cz/Jerusalem)

> Otevřeno: denně mimo sobot a židovských svátků 11–17 h.

> Vstupné zahrnuje prohlídku synagogy: dospělí 80 Kč, děti 6–15 let, senioři a studenti 50 Kč, děti do 6 let zdarma.

> Vstupné pro skupiny CK s průvodcem: dospělí 50 Kč, děti 6–15 let, senioři a studenti 30 Kč, děti do 6 let zdarma.

> Pro vstup je také platná společná zlevněná vstupenka ze Staronové synagogy a vstupenka ze Židovského muzea v Praze (je možné ji využít i druhý den).



Synagoga byla postavena v letech 1905–1906 podle projektu vídeňského architekta Wilhelma Stiassného a kombinuje secesní tvarosloví s maurským stylem. Synagoga je unikátní památkou pražské architektury počátku 20. století a současně nádherným příkladem synagogální architektury Rakousko-Uherska. Návštěvníky zaujme obnovené hlavní průčelí a portál a dále restaurované nástěnné malby a vitráže oken. Pořádají se zde koncerty a výstavy.

### STÁLÉ VÝSTAVY:

Židovská obec v Praze od roku 1945 po dnešek. Poprvé se veřejnosti představuje poválečná historie pražské židovské komunity.

Židovské památky a jejich rekonstrukce po roce 1989. Výstava seznamuje návštěvníky s různorodostí oprav památek, které jsou ve správě Židovské obce v Praze.

### VÝSTAVA:

Jaroslav Fišer: Židovské památky a volná tvorba. Fotografie. Výstava Židovské obce v Praze.

Více informací viz rubrika Galerie, výstavy.

### JINDŘIŠSKÁ VĚŽ

Praha 1 – Nové Město, Jindřišská ul., tel. 224 232 429, e-mail: [pokladna@jindrisskavez.cz](mailto:pokladna@jindrisskavez.cz), [www.jindrisskavez.cz](http://www.jindrisskavez.cz)

> Otevřeno: denně 10–18 h.

> Vstupné: dospělí 90 Kč, senioři a studenti 60 Kč, děti 40 Kč, rodinné vstupné (2 dospělí + 2 děti) 220 Kč.

> Rezervace vstupenek na výše uvedených kontaktech.



### STÁLÁ EXPOZICE:

Muzeum pražských věží. Představujeme návštěvníkům 120 nejznámějších pražských věží a svou interaktivní formou umožňuje seznámit se nejen s fakty o jednotlivých objektech a jejich historiích, ale také nahlédnout do tajemství legend, jež se s místem pojí. 4. patro.

Pocta Jindřišské věži. Nově otevřená expozice s kompletním výkladem o Jindřišské věži – o historii, přestavbě, kulturním dění. Interaktivní výstava. 6. patro.

### VÝSTAVA:

Markův svět. Marek Václav Suchý, dvanáctiletý kluk z Mělníka se účastní výstav papírových modelů od svých devíti let. Na této, v řadě již čtvrté, výstavě jeho modelů se setkáte s těmi nejpovedenějšími z minulých let a také samozřejmě s pár úplně novými. 10. patro. Do 28. 8.

### NÁRODNÍ KULTURNÍ PAMÁTKA VYŠEHRAD

Praha 2 – Vyšehrad, V Pevnosti 159/5b, tel. 241 410 348, 241 410 247, e-mail: [info@praha-vysehrad.cz](mailto:info@praha-vysehrad.cz), [www.praha-vysehrad.cz](http://www.praha-vysehrad.cz)

Národní kulturní památka, místo opředené bajkami a pověstmi, sídlo prvního českého krále z konce 11. století, symbol české národní státosti.

☞ Historický areál NKP Vyšehrad je bezbariérový.

> Spojení: metro C – Vyšehrad; tram 6, 18, 24, st. Albertov; tram 3, 7, 17, st. Výtoň.

> Průvodcovské služby pro skupiny na předběžné objednání, orientace v areálu podle směrovek a orientačních map.



## VYŠEHRADESKÝ HRBITOV SE SLAVÍNEM:

> Otevřeno: denně 8–18 h.

♿ Bezbariérový vstup do baziliky sv. Petra a Pavla.

Místo, kde je pochováno více než 600 osobností české kultury a vzdělanosti, např. A. Dvořák, K. Čapek, B. Němcová, K. H. Máchla, J. Neruda, A. Mucha, M. Aleš, E. Destinová, J. Heyrovský, B. Smetana, Z. Štěpánek ad.

## INFORMAČNÍ CENTRUM ŠPIČKA:

♿ Bezbariérový vstup.

Informace, prodej suvenýrů, propagace, občerstvení. Torzo gotické brány Špičky z doby Karla IV. Nachází se v ulici V Pevnosti mezi Tábořskou a Leopoldovou branou.

## STÁLÉ EXPOZICE:

> Všechny expozice a výstavy otevřeny denně 9.30–18 h.

## CIHELNÁ BRÁNA / KASEMATY A SÁL GORLICE:

> Vstupné: výstava a vstup do kasemat s průvodcem 60 Kč, snížené 30 Kč, rodinné vstupné (2 dospělí a 2 děti) 120 Kč, děti do 6 let zdarma.

♿ Bezbariérový vstup, doporučuje se doprovod – nerovný povrch.

Pevnost Vyšehrad v dějinách pražského opevnění. Vchod z Cihelné (Pražské nebo Nové) brány.

Výstava: **Monumentální instalace k 600. výročí upálení Mistra Jana Husa** v podzemním sálu Gorlice. Monumentální dřevěná hrán, jako dočasný památník k připomenutí výročí, symbolizuje oběť pro pravdu a víru v lepší svět a společnost. Světlo na jejím vrcholu symbolizuje naději a víru a zrcadlo ve spodní části hloubku a nadčasovost Husových činů. Instalaci v podzemním sálu Gorlice pro Národní kulturní památku Vyšehrad navrhl Vít Šimek z architektonického studia H3T.

## GOTICKÝ SKLEP:

> Vstupné: základní 50 Kč, snížené 30 Kč, rodinné vstupné 100 Kč, děti do 6 let zdarma. Bezbariérový přístup od Starého purkrabství.

**Historické podoby Vyšehradu.** Stálá expozice ve zrekonstruovaném, poprvé veřejnosti přístupném kasematovém prostoru.

## PRÁVIDELNÉ KOMENTOVANÉ PROHLÍDKY:

Odsvěcená kaple stěti sv. Jana Křtitele – každý lichý víkend v měsíci – 11 a 14 h

Martinské kasematy – každý sudý víkend v měsíci – 11 a 14 h  
Sraz v Informačním centru Špička.

Cena za prohlídku: 50/30 Kč.

## KOMENTOVANÉ PROHLÍDKY VYŠEHRADU NA OBJEDNÁVKU:

Vydejte se s námi do historie a poznejte legendy, které se pojí k Vyšehradu. Během 90 minut navštívíte jeho nejzajímavější místa. Více informací na [www.praha-vysehrad.cz](http://www.praha-vysehrad.cz). Objednávky na tel. 241 410 348, e-mail: [info@praha-vysehrad.cz](mailto:info@praha-vysehrad.cz), nebo přímo v našem Infocentru Špička.

## INTERAKTIVNÍ PROGRAMY PRO ŠKOLY O VYŠEHRADE:

Navštívte Vyšehrad se svojí školní třídou a prozkoumejte jeho tajemná místa. Objednávky na e-mail: [strnadova@praha-vysehrad.cz](mailto:strnadova@praha-vysehrad.cz)

Mise Vyšehrad – pro 4. – 7. třídu ZŠ

Libuše – pro 2. – 4. třídu ZŠ

Výprava – pro 8. a 9. třídu ZŠ a 1. a 2. ročník SŠ či gymnázií

Budíme češtinu – pro 1. – 4. třídu ZŠ

## GALERIE VYŠEHRAD (NAD LIBUŠINOU LÁZNÍ):

> Otevřeno: denně 8–18 h.

> Vstup není bezbariérový – schodiště.

> Vstupné: jednotné 20 Kč.

Výstavy: **Zbyněk Sedlecký: Židle, stojan a model v bílé košili.**  
Do 12. 7.

**Jan Poupě: Matheria.** Od 17. 7. do 30. 8.

## LETNÍ SCÉNA – STUDIO DVA:

13. po. **Patrik Hartl: Vysavač.** Premiéra. Bohumil Klepl v jedinečné komediální ONE MAN SHOW o zamilovaném uklízeči z nákupního centra – 20 h

Více o programu na [www.studiodva.cz](http://www.studiodva.cz).

## STARÉ PURKRABSTVÍ / KOMORNÍ SÁL:

Připravujeme na srpen:

23. 8. **Čajomirfest.** 7. ročník mezinárodního festivalu čajového umění a kultury z celého světa. Od svítání do soumraku (5–20 hodin) vás čekají festivalové čajovny, čajové obřady z celého světa, hravé workshopové dílny, hudební a taneční vystoupení, tržnice předních dovozců čaje, prodejní výstavy českých keramiků, zdravé jídlo a mnohem víc. Pro volné ochutnávky u festivalových čajoven si pořiďte degustační pásku za 120 Kč v předprodeji a 150 Kč na místě. Více info na [www.cajomir.cz](http://www.cajomir.cz).

## NOVOMĚSTSKÁ RADNICE

Praha 2 – Nové Město, Karlovo nám. 1/23, Vodičkova 1/3,  
tel. 224 947 190, [www.nrpraha.cz](http://www.nrpraha.cz), [www.facebook.com/NRpraha](https://www.facebook.com/NRpraha)

> Věž Novoměstské radnice a výstavy jsou otevřeny denně mimo po 10–18 h, není-li uvedeno jinak.

> Vstupné: základní 50 Kč, snížené 30 Kč, rodinné 120 Kč, není-li uvedeno jinak.

> Vstup z Vodičkovy ulice 1/3, není-li uvedeno jinak.



Novoměstská radnice

## DLOUHODOBÉ VÝSTAVY:

**Historie Nového Města a Praha panoramatická.** Stálá expozice o historii Nového Města, jeho radnice a přilehlého Karlova náměstí. Vstupné v ceně vstupenky na věž. Byt věžníka.

**Neviditelná výstava.** Dlouhodobá výstava. Nezapomenutelná hodi na v naprosté tmě s nevidomým průvodcem. Informace o vstupném na tel. 777 787 064. Výstavní prostory 2. patra. Otevřeno: po–pá 12–20 h, so+ne a svátky 10–20 h.

**Veronika Psotková: Velké prádlo.** Dlouhodobá výstava nové stejnojmenné sestavy drátěných plastik a dalších sochařských objektů autorky. Výstava je součástí Sculpture Line Prague 2015. Otevřeno denně 8–24 h. Prohlídka zdarma. Nádvoří. Do 30. 9.

## VÝSTAVY:

**Tanec věží na kapotách.** Výstava Martiny Kritznerové zachycuje tanec věží Čech, Moravy a Evropy v odlescích na kapotách aut. Realita tak dostává nový rozměr, vzpřímené, nehnuté linky věží se vlní v tanečním pohybu, který vzniká interakcí fotografů a naleštěných kapot aut. Galerie ve věži. Do 30. 6.

**Xénia Hoffmeisterová: Letní zajíc.** Tvorba umělkyně je charakteristická reflexí současného světa a různými výtvarnými prostředky. Výstava představí tématicky odlehčený, hravý výběr z tvorby, zaměřený na „bokovkový“ motiv zajíce či králíka. Vstupné: plné 50 Kč, snížené 20 Kč, rodinné 100 Kč. Galerie. Do 26. 7.

**Ondřej Maleček: Otisk hlavy.** Výstava představí autorovy nejnovější velkoformátové obrazy a některé dosud nevystavené starší díla. Velkým autorovým tématem je vztah člověka a přírody. Zároveň je jeho přístup velmi osobní a mnohé obrazy jsou ve své podstatě ohromné akvarelové stránky malířského deníku. Vstupné: plné 50 Kč, snížené 20 Kč, rodinné 100 Kč. Galerie. Od 29. 7. do 6. 9.

## KONCERTY:

11. so. **Jazzový most 2015.** Zahajovací koncert 12. ročníku mezinárodního jazzového festivalu (Rudolf Mazač – Kentonmania – Big Band & 8 lesních rohů, Sydney Ellis – vocals, Mel Canady – vocals, Jan Karez – fagot – Yamaha W5). Vstupné: 100 Kč. Nádvoří – 19.30 h

30. čt. **Novoměstský letní festival / Novofest 2015 – Flamenco.** Zopakování veleúspěšného představení tanečnice Loly Karpenko a skupiny hudebníků v čele s Miroslavem Žárou během večera plného španělské a flamencové hudby. Vstupné: plné 300 Kč, snížené 150 Kč. Velký sál – 20 h

## AKCE:

12. 6. – 25. 8.

**Nebe nad Neustadtem 2015.** Festival na nádvoří NR. Letní kina, koncerty, DJs party, diskuze, procházky a výhled na nebe. Vstupné dobrovolné. Info o termínech akcí na FB stránkách Café Neustadt.

## CAFÉ NEUSTADT:

V kavárně na Novoměstské radnici se konají zajímavé akce hlavně pro mládež. Otevřeno denně do 24 h, po-pá od 8 h, so-ne od 10 h. Vstup z nádvoří NR. Všechny informace o konání akcí na FB stránkách Café Neustadt.

## PRAŽSKÉ VĚŽE

Malostranská mostecká věž, Petřínská rozhledna, Prašná brána, Staroměstská mostecká věž, Svatomikulášská městská zvonice, Zrcadlové bludiště na Petříně viz rubrika Muzea – Muzeum hlavního města Prahy.

## STAROMĚSTSKÁ RADNICE

Praha 1 – Staré Město, Staroměstské nám. 1/3, tel. 236 002 629, e-mail: staromestskaradnice@prague.eu, www.staromestskaradnice-praha.cz, www.prague.eu

> Památka ve správě hlavního města Prahy. Provozuje Pražská informační služba – Prague City Tourism.

> Otevřeno: sály: po 11–18 h, út–ne 9–18 h; věž: po 11–22 h, út–ne 9–22 h (pokud není budova vyhrazena pro akce primátora hl. m. Prahy). Vstupné: Velký okruh (kaple, historické sály, podzemí) – dospělí 100 Kč (držitelé Opencard 90 Kč), děti 6–15 let 50 Kč, studenti a senioři 70 Kč, děti 4–6 let, ZTP, novináři a senioři nad 75 let 20 Kč, kombinované vstupné (velký okruh + věž) 160 Kč, rodinné vstupné (2 dospělí + max. 4 děti do 15 let) 210 Kč, školní skupiny (max. 30 žáků + pedagogický doprovod) – MŠ 310 Kč, ZŠ 520 Kč, SŠ a VŠ 1 050 Kč. Zkrácený okruh (pouze kaple s apoštoly) – základní vstupné 30 Kč, děti 4–6 let, ZTP, novináři a senioři nad 75 let 20 Kč. Skupiny CK (min. 10 osob + 1 doprovod) – velký okruh 70 Kč/osobu, zkrácený okruh (pouze kaple a historické sály) 50 Kč/osobu, zkrácený okruh (pouze podzemí) 50 Kč/osobu.

> Radniční věž – dospělí 120 Kč (držitelé Opencard 110 Kč), děti 6–15 let, studenti a senioři 70 Kč, děti 4–6 let, ZTP, novináři a senioři nad 75 let 30 Kč, rodinné vstupné (2 dospělí + max. 4 děti do 15 let) 250 Kč, školní skupiny (max. 30 žáků + pedagogický doprovod) – MŠ 310 Kč, ZŠ 520 Kč, SŠ a VŠ 1 200 Kč, skupiny CK (min. 20 osob + 1 doprovod) 90 Kč/osobu.



Staroměstská radnice je nejstarší pražskou radnicí a svědkem řady významných událostí v dějinách Prahy i celého státu. Byla založena roku 1338 na základě privilegia uděleného staroměstským měšťanům českým králem Janem Lucemburským. Nevznikla novostavbou, určenou ke správním účelům, ale postupným vykupováním měšťanských domů, které byly záhy pro účely radnice mnohokrát přestavovány. Dodnes se zachovalo křídlo jižní, tvořené souborem pěti středověkých domů. Východní křídlo bylo zcela zničeno 8. května 1945, poslední den druhé světové války.

Prohlídkový okruh Staroměstské radnice zahrnuje návštěvu historických interiérů čtyř domů jižního křídla a jejich podzemí. Během komentované prohlídky mají návštěvníci možnost zhlédnout bohatě zdobené radniční síň vybavené cenným dobovým ná-



bytkem, podívali se do reprezentančních sálů, kde dnes pražský primátor přijímá nejvýznamnější návštěvníky hlavního města, zavítají do místností bývalého středověkého vězení a prohlédnou si i figury dvanácti apoštolů zpoza staropražského orloje. Celková doba prohlídky je 60 minut.

Nejvýraznější dominantou Staroměstské radnice je její mohutná hranolová věž. Již v době svého vzniku byla nejvyšší věží v celé Praze. Představovala nejen symbol zámožnosti pražských měš-



fanů, ale měla i význam praktický – na jejím vrcholu sloužili hlásní, jejichž úkolem bylo sledovat okolí a v případě nebezpečí dát městu varovný signál. Z ochozu věže se návštěvníkům naskytne vůbec jeden z nejkrásnějších pohledů na pražské panorama. Z ptáčích perspektiv je odtud možné spatřit Týnský chrám nebo kostel sv. Mikuláše, v dálece obdivovat Pražský hrad nebo se nechat unášet výhledem na malebná zákoutí Starého Města pražského. Na ochoz se mohou turisté nechat vyvézt moderním výtahem. Jedná se o architektonicky velmi hodnotný počin, za jehož realizaci získali autoři ocenění Interiér roku 2000.

#### VEČERNÍ PROHLÍDKY:

Navštivte historické síně Staroměstské radnice i po zavírací době! Večerní prohlídky, které Pražská informační služba – Prague City Tourism pravidelně pořádá, umožňují zájemcům nahlédnout do reprezentačních prostor významné kulturní památky i po setmění, kdy je jedinečnost historických sálů ještě více umocněna. Nestandardní prohlídka je korunována návštěvou radniční věže, která přichozím nabídne nevsedení pohled na slavnostně nasvícenou noční Prahu.

Rezervace vstupenek na výše uvedených kontaktech.

Vstupné: jednotná cena 160 Kč. Délka prohlídky: 90 minut. Začátek vždy ve 20 h.

Termíny večerních prohlídek na červenec:

- 10. pá. Prohlídka ve francouzštině
- 11. so. Prohlídka v angličtině
- 18. so. Prohlídka v češtině
- 24. pá. Prohlídka ve španělštině
- 25. so. Prohlídka v angličtině

#### HUSOVSKÉ AKCE NA STAROMĚSTSKÉ RADNICI:

- 4. so. Dětská prohlídka Staroměstské radnice s programem. Dětské návštěvníky čeká osobní setkání s Janem Husem. Vráť se o 600 let zpět a budou moci sledovat poslední chvíle životní poutě tohoto reformátora. V malé dílničce si vyrobí kacířskou čepici, v podzemních prostorách je uvidí sám Jan Želivský, Husův následovník. Rezervace míst na e-mail: staromestskaradnice@prague.eu. Vstup zdarma. Začátky prohlídek před vchodem do radnice – 10 a 15 h
- 4. so. Večerní prohlídka Staroměstské radnice s programem. Mistr Jan Hus stál před kostnickým koncilem, když prohrál nejen svůj ideologický, ale i životní zápas. Svědky tohoto důležitého momentu i Husově životě se stanou



i účastníci večerní prohlídky radnice. V podzemí radnice čeká návštěvníky dramatické setkání s „krvavým knězem“ Janem Želivským, který posluchače vtáhne do vlastních vzpomínek

- na dobu po mistrově smrti. Rezervace míst na e-mail: staromestskaradnice@prague.eu. Vstup zdarma. Začátek prohlídky před vchodem do radnice – 20 h
- 6. po. Hus před koncilom kostnickým. V den 600. výročí upálení Jana Husa zveřejní širokou veřejnost do Brožkova sálu Staroměstské radnice. Pro návštěvníky je zde připraven rozšířený výklad o mistrovském díle Václava Brožky, zachycujícím českého kazatele a reformátora před církevním koncilom. Kromě dějepisných faktů a zajímavostí mohou návštěvníci rovněž poznat na vlastní oči optickou iluzi Brožkova historického plátna. Bezplatné prohlídky Brožkova sálu probíhají v půlhodinových intervalech. Vstup z druhého patra Staroměstské radnice – 10–17 h

#### VRTBOVSKÁ ZAHRADA

Praha 1 – Malá Strana, Karmelitská 25, tel. 272 088 350–52, e-mail: zahrada@vrtbovska.cz, www.vrtbovska.cz

- > Provozuje a spravuje Casus Direct Mail, a. s., www.casus.cz.
- > Spojení: tram 12, 20, 22, st. Malostranské nám.
- > Otevřeno: denně – duben a říjen denně 10–18 h, květen – září 10–19 h.
- > Pořádání svatek tuzemských, zahraničních i symbolických, koncertů, společenských i firemních setkání, oslav výročí, tiskových konferencí, prezentací, přehlídek.
- > Akreditovaní průvodci mají vstup do prostor zahrady zdarma. Průvodce skupiny nad 6 osob získává pro návštěvníky slevu 20%.
- > Wifi připojení zdarma!



Jedna z nejvýznamnějších barokních zahrad v Evropě vybudovaná v letech 1715–1720 dle návrhu architekta Františka Maxmiliána Kaňky s bohatou sochařskou a plastickou výzdobou Matyáše Bernarda Brauna a freskami Václava Vavřince Reinaera.

Ateliér Mikoláše Alše, ptáčích voliéra s exotickým ptactvem, fontány s rybami, prodejní galerie, upomínkové předměty. Dle hodnocení průvodců je z místa vyhlídka nejkrásnější pohled na panorama Hradčan a Malé Strany.

#### VÝSTAVA:

Obrázky jsou všude. Výstava fotografií Zlatý Brabcové. Do 31. 7.



## CÍRKEVNÍ PAMÁTKY

### LORETA

#### Mariánské poutní místo

#### Provincie kapucínů v ČR

Praha 1 – Hradčany, Loretánské nám. 7/101, tel. 220 516 740, e-mail: [loreta@loreta.cz](mailto:loreta@loreta.cz), [www.loreta.cz](http://www.loreta.cz)

> Novinky v Loretě můžete sledovat také na FB: [facebook.com/loretapraha](https://facebook.com/loretapraha).

Spojení: tram 22, st. Pohořelec.

> Otevřeno: denně 9–17 h.

> Vstupné: základní 150 Kč, senioři (70+) 130 Kč, rodinné (2 dospělí + děti) 310 Kč, studentů 110 Kč.

> Audioprůvodce: 150 Kč – česky, anglicky, německy, francouzsky, rusky, španělsky, italsky.

> Fotografování je dovoleno za poplatek 100 Kč.



Pražskou Loretu založila Kateřina Benigna hraběnka z Lobkovic v roce 1626. Komplex budov byl stavěn postupně několik desítek let. Staviteli vrcholně barokního průčelí byli ve 20. letech 18. století Kryštof a Kilián Ignác Dienzenhoferové, na výzdobě interiérů se podíleli významní tvůrci barokní Prahy: P. Brandl, M. V. Jäckel, R. Prachner a řada dalších.



#### BAROKNÍ KOMPLEX TVOŘÍ:

Ambity s rozsáhlou freskovou a obrazovou výzdobou.

Loretánská kaple (Santa Casa) – ústřední objekt každé „lořety“.

Kostel Narození Páně s bohatou barokní výzdobou, cenné barokní varhany.

#### KLENOTNICE:

Představuje ucelenou historickou sbírku votivních darů P. Marie Loretánské. Monstrance, kalichy a další vystavené předměty představují ojedinělá zlatnická díla, převážně ze 17. a 18. století. Nejpozoruhodnější je Diamantová monstrance zvaná Pražské slunce. Je z pozlaceného stříbra, ozdobená 6 222 diamanty.

#### STÁLÁ EXPOZICE:

Trvale zpřístupněn je 3D model krypty s barokními freskami podle Rembrandta a dalších holandských a vlámských malířů. Umělecká díla spojená s historií Lorety a kapucínského řádu.

#### HLAVNÍ SEZÓNŇÍ VÝSTAVA:

Skrýtá tvář Loretánského pokladu. Výstava představuje dosud neznámá díla z depozitářů historické klenotnice.

#### ZVONOHRA:

Omlouváme se návštěvníkům – po dobu rekonstrukce střední části průčelí Lorety bude zvonohra na dobu nezbytně nutnou mimo provoz – jde o bezpečnost této unikátní památky. Děkujeme za pochopení.

#### LORETÁNSKÁ ZVONOHRA SLAVÍ VÝROČÍ:

Letos uplyne 320 let od okamžiku, kdy Pražané poprvé uslyšeli tóny pražské zvonohry. K této příležitosti byla otevřena nová multimediální část expozice, přibližující návštěvníkům historii nástroje. Přijďte se podívat zblízka, jak zvonohra funguje – zatím alespoň virtuálně!

#### PRAVIDELNÉ BOHOSLUŽBY:

Loretánská kaple – so v 7.30 h, kostel Narození Páně – ne v 18 h  
Aktuální program bohoslužeb je na [www.loreta.cz](http://www.loreta.cz).

Poutní mše si mohou skupiny poutníků předem dojednat e-mailem.

#### OTEVŘENÝ KÚR:

3. a 24. Zajímá vás historie varhan? Chcete se podívat do míst, kam normálně návštěvníci nemohou? Přijďte na komentovanou prohlídku varhan s Radkem Rejškem. Těšit se můžete i na ukázky varhanní hudby, nahlédnete na nově zrestaurovanou Trauttmansdorfskou oratoř kostela – 10, 11, 14 a 15 h  
Cena 100 Kč. Max. počet účastníků jedné prohlídky je 20 osob. Vstup si můžete rezervovat předem na e-mail: [loreta@loreta.cz](mailto:loreta@loreta.cz). Prohlídky jsou možné i v angličtině.

## NÁRODNÍ PAMÁTNÍK HRDINŮ HEYDRICHIÁDY – MÍSTO SMÍŘENÍ

### při českém pravoslavném katedrálním chrámu sv. Cyrila a Metoděje

Praha 2 – Nové Město, Resslova 9, tel. 224 916 100, e-mail: [eva.suvarska@pravoslavnicirkev.cz](mailto:eva.suvarska@pravoslavnicirkev.cz), [www.pamatnik-heydrichiady.cz](http://www.pamatnik-heydrichiady.cz)

Spojení: metro B – Karlovo náměstí, nebo tram 3, 4, 6, 10, 18, 22, 24, st. Karlovo náměstí, tram 14, 17, st. Jiráskovo náměstí. Vstup z ulice Na Zderaze.

Vstupné: základní 75 Kč, studenti 35 Kč, školní skupiny s průvodcem 50 Kč/os., rodinné vstupné (max. 5 osob) 150 Kč.

Otevřeno: listopad – únor: út-so 9–17 h; březen – říjen: denně mimo po 9–17 h.

Skupiny nutno objednat předem na výše uvedených kontaktech.

Chrám otevřen v době bohoslužeb – viz [www.pravoslavnicirkev.cz](http://www.pravoslavnicirkev.cz).



## EXPOZICE:

Místo úkrytu a boje parašutistů československé armády, kteří plnili vojenský úkol – „Operaci Anthroid“ – exilové vlády v Londýně ve dnech 27. 5. – 18. 6. 1942.

Pomník 294 hrdinů heydrichiády, kteří byli popraveni v Mauthausenu v letech 1942–1944, byl na nádvoří Národního památníku hrdinů heydrichiády odhalen 26. 1. 2011.

## STRAHOVSKÝ KLÁŠTER

Královská kanonie premonstrátů na Strahově, Praha 1 – Hradčany, Strahovské nábv. 1/132, [www.strahovskyclaister.cz](http://www.strahovskyclaister.cz)

> Spojení: tram 22, st. Pohofelec.

## STRAHOVSKÁ KNIHOVNA:

tel./fax 233 107 749

> Otevřeno: denně 9–12 a 13–17 h.

> Vstupné: základní 80 Kč, snížené 50 Kč; pro skupiny žáků českých základních škol 10 Kč/os. Prodej vstupenek končí 15 minut před koncem zavírací doby. Poplatek za fotografování 50 Kč, za filmování 100 Kč.

Expozice: **Historické knihovny sály.** Původní historické knihovny sály (ve slohu barokním a klasicistním) vystavené v 17. a 18. století. Součástí expozice je původní mobiliář.  
– vstupní expozice – ukázky z knižních fondů  
– kabinet kuriozít – sbírka přírodnin a kuriozít  
– teologický sál a filozofický sál

Studovna knihovny otevřena: út+čt 9–16 h, pá 13–16 h.

## STRAHOVSKÁ OBRAZÁRNA

tel. 233 107 730

> Otevřeno: denně 9.30–11.30 a 12–17 h.

> Vstupné: základní 100 Kč, snížené 50 Kč, rodinné 200 Kč (2 dospělí + děti 6–15 let). Prodej vstupenek končí 30 min před uzavřením objektu.

Expozice: **Malířství a sochařství 1300–1550**

Rudolfínské malířství

Flámské a nizozemské malířství 16. – 17. století

Italské malířství

Středoevropské malířství 17. – 18. století

České malířství 19. století

## KONVENTNÍ BUDOVA – PŘÍZEMÍ:

Ambity, kapitulní síň, zimní a letní refektář, románské sály.

## KOSTEL SV. KLIMENTA NA LEVÉM HRADCI

Kulturní památka, která je majetkem římskokatolické církve

> Spojení: bus 340 a 350 z Vítězného náměstí do zastávky Levý Hradec, nebo Rozcestí Žalov; vlak z Masarykova nádraží do zastávky Roztoky – Žalov; autem je Levý Hradec dostupný z Dejvic cca za dvacet minut.



## UPOZORNĚNÍ:

V měsících květen – červenec probíhá rekonstrukce kostela sv. Klimenta, prohlídky se proto uvnitř kostela nekonají. Nabízíme provedení povalu hraděště a částí hřbitova. Vstupné do doby rekonstrukce: základní 20 Kč, snížené 10 Kč.

Prohlídky lze objednat (pouze pro 6 a více osob) telefonicky u průvodce: Marcel Ramdan – 776 651 596, Marek Mejša – 604 700 347.

Možnost zakoupení turistických vizitek a známek, pohlednic a jiných suvenýrů.

## TECHNICKÉ PAMÁTKY

### NÁRODNÍ KULTURNÍ PAMÁTKA STARÁ ČISTÍRNA ODPADNÍCH VOD

Praha 6 – Bubeneč, Papirenská 6, e-mail: [prohlidky.info@gmail.com](mailto:prohlidky.info@gmail.com), [www.staracistirna.cz](http://www.staracistirna.cz)

> Spojení: z metra A – Hradčanská autobem 131 do zastávky Goetheho, projděte pod Železničním viaduktem a pokračujte vlevo do Papirenské ulice 6; tram 8 nebo vlakem do zastávky Nádraží Podbaba, dále pod mostem za benzínovou stanicí doprava do Papirenské ulice.

> Prohlídky: pracovní dny: v 11 a 14 hodin, soboty a neděle: v 10, 12, 14 a 16 h.

> Kavárna: Café Továrna otevřena: po–pá 10.30–17.30 h, so+ne 10.30–19 h.

> Vstupné: prohlídka v českém jazyce: dospělí 180 Kč, děti od 5 let, studenti, senioři 90 Kč, rodinné vstupné (2 dospělí + 1–3 děti do 15 let) 360 Kč; skupinové vstupné: dospělí 150 Kč, studenti a senioři 75 Kč, školní skupiny (min. počet 18 žáků) 60 Kč; ZTP a děti z dětských domovů 30 Kč; prohlídka v cizím jazyce: základní 240 Kč, studenti a senioři 140 Kč, rodinné vstupné (2 dospělí + 1–3 děti) 500 Kč; skupinové vstupné: dospělí 200 Kč, senioři 110 Kč, školní skupiny (min. počet 18 žáků) a 95 Kč.  
> Dále nabízíme: jistěné výstupy na komín, plavbu na raftu v usazovací nádrži, narozeninové prohlídky, atd. Více na [www.staracistirna.cz](http://www.staracistirna.cz), dotazy: [prohlidky.info@gmail.com](mailto:prohlidky.info@gmail.com).

## PROHLÍDKA OBJEKTU:

Bývalá čistírna odpadních vod (Národní kulturní památka) je unikátním dokladem historie architektury, techniky a čištění odpadních vod. V areálu, který byl postaven v letech 1901–1906 (provoz ukončen v roce 1967) jako součást

systematické stokové sítě v Praze, jsou zpřístupněny původní prostory s pozůstatky původní technologie. Dodnes funkční kotelnu a parní stroje (1903 Breitfeld – Daněk) je možné vidět při provozu při kulturních akcích. Výklad s kopiemi původních plánů a historickými fotografiemi z výstavby čistírny; součástí prohlídkové trasy filmový dokument z roku 1943 (na základě smlouvy s Národním filmovým archívem) a film Koloběh vody ve vodárenství (Veolia). Během



každé prohlídky návštěvníci projdou původní stokou (nefunkční). Na objednání film Muži pod Prahou (1947, o práci stokařů a krysářů, licence Krátký film Praha, a. s.).



## Kutnohorské léto 2015 – festival plný zážitků ve stříbrném městě!

### PONDĚLÍ

**Noční prohlídka sedlecké kostnice** | „Cisterciák“ – kostýmovaný průvodce – vás za svitu svíček provede hrobem 40 000 zemřelých, spolu s ním vstoupíte do historie i atmosféry tohoto podivuhodného místa.

### ÚTERÝ

**Kamenný dům – Lapidárium: Umění kameníků středověké Kutné Hory** | Zdejší stálou expozici ČMS, p. o., „Lapidárium: Umění kameníků středověké Kutné Hory“ vás provedou kostýmovaní průvodci.  
**Klášteří a kolejní život v Kutné Hoře** | Večerní komentovaná procházka po Jezuitské koleji vás seznámí s historií této působivé stavby a s životem řádových bratří.

**Noční prohlídka sedlecké katedrály** | Ztemnělou katedrálou se nese gregoriánský chorál a vám se pomalu krade mráz po zádech. Tak nějak začíná noční prohlídka chrámu Nanebevzetí Panny Marie a sv. Jana Křtitele.

### STŘEDA

**Noční prohlídka chrámu sv. Barbory** | Chrám sv. Barbory vás zve pod své klenby, kde budete moci zažít jedinečnou atmosféru večera provoněného kadidlem a osvětleného svíčkami.

### ČTVRTEK

**Večerní prohlídka chrámu sv. Jakuba** | Vydejte se na procházku nejstarším kamenným chrámem Kutné Hory a nechte se oslovit jeho kulturním i duchovním dědictvím.

**Tajemné kutnohorské pověsti ožívají** | Dodejte si odvahy a poďte se s námi trochu bát při nočním putování romantickými i mystickými uličkami a zákoutími historické Kutné Hory.



### PÁTEK

**Netradiční prohlídka kláštera sv. Voršily s ochutnávkou vín** | Přijďte ochutnat víno z kutnohorských vinic a poslechnout si něco o historii řádu sv. Voršily, včetně prohlídky běžně nepřístupných prostor konventu.

### SOBOTA

**Večerní prohlídka města na téma „Kutná Hora nestoudná“** | Vydejte se s námi na prohlídku města s bekyní a lehkými ženami, možná potkáte i známého nestydu Mikoláše Dačického.

**Oživlá Kačina** | Zámek Kačina opět ožívá dobovými historickými postavami. Přijďte i vy a staňte se součástí příběhu, jenž vás vtáhne do jiné, tajemství vonící doby, abyste i vy, dle motto „Kdo nežil před rokem 1850, neví, co je krásný život“, pocítili genius loci významného místa.

### SOBOTA, NEDĚLE

**Poslední číše pana Mikuláše** | Divadelní představení na nádvoří Vlašského dvora na motivy hry Ladislava Stroupežnického Paní Mincmistrová.



## NÁRODNÍ MUZEUM

> Založeno v roce 1818. S více než 20 miliony sbírkových předmětů, 21 expozicemi v Praze a 13 expozicemi mimo Prahu je Národní muzeum nejrozsáhlejším muzeem v České republice.

> Seznam lektorovaných programů pro školy a mimořádné změny v otevírací době všech budov Národního muzea najdete na [www.nm.cz](http://www.nm.cz).



NÁRODNÍ  
MUZEUM

### HISTORICKÁ BUDOVA NM

Praha 1, Václavské nám. 68, tel. 224 497 111, 224 497 352,  
224 497 442, [nm@nm.cz](mailto:nm@nm.cz), [www.nm.cz](http://www.nm.cz)

Monumentální novorenesanční budova navržena architektem Josefem Schulzem byla otevřena 18. května roku 1891.

Od 7. 7. 2011 je Historická budova Národního muzea uzavřena z důvodu rekonstrukce.

### NOVÁ BUDOVA NÁRODNÍHO MUZEA

Praha 1, Vinohradská 1, tel. 224 497 111, 224 497 118,  
[nm@nm.cz](mailto:nm@nm.cz), [www.nm.cz](http://www.nm.cz)

Budova bývalého Federálního shromáždění

♿ Bezbariérový vstup.

> Otevřeno: po–út a čt–ne 10–18 h, středa 9–18 h, 1. středa v měsíci 10–20 h

> Vstupné: základní 150 Kč, snížené 100 Kč, rodinné 250 Kč, děti do 6 let zdarma, školní výpravy à 40 Kč.

> Komentovaná prohlídka pro veřejnost: český jazyk 500 Kč, cizí jazyk 1000 Kč.

### VÝSTAVY:

**Smrt.** Výstava je vyvrcholením výstavního cyklu Smrt, který představuje smrt jako nedílnou a nezbytnou součást života, která je v současnosti spíše vytěšňována na okraj společenského vědomí na straně jedné, a znevažována ve formě nejružnějších akčních filmů a počítačových her plných násilí a scén umírání pak na okolnosti jeho fyzického zániku i nejširší kulturní aspekty spojené se smrtí. Výstava se zaměří na vznik života a s ním spjatý koloběh života a smrti v přírodě, v případě člověka pak na okolnosti jeho fyzického zániku i nejširší kulturní aspekty spojené se smrtí. Do 27. 9.

**Archa Noemova.** Zoologická expozice „Archa Noemova“ uvádí návštěvníka Národního muzea do fascinujícího světa živočichů, kteří obývali nebo obývají naši planetu. Výstava je soustředěna především na obratlovce a v širokém záběru představuje rozmanitost jejich druhů a životních forem. Současně si ale všimá i aktuálních otázek ohrožení a ochrany celé světové fauny. Symbolický název i pojetí expozice upozorňují na skutečnost, že svět zvířat dnes stojí před novou „potopou“, snad horší, než byla ta biblická. V souvislosti s probíhající

částecnou rekonstrukcí není možný z technických a bezpečnostních důvodů přístup do expozice Archa Noemova pro osoby se sníženou schopností pohybu a orientace v období do 30. 8. Více informací na [www.nm.cz](http://www.nm.cz).

**Jak se bude jmenovat?** Výstava atraktivní formou přibližuje témata, která se zabývají názvoslovím a systematikou v přírodních vědách. Kromě toho objasňuje význam typových sbírkových předmětů, tedy jednotlivých exemplářů živočichů, rostlin či jiných organizmů, podle kterých byl vědecky popsán konkrétní druh. Výstava prezentuje jednotlivé nejvýznamnější typové předměty ze sbírek Aktuálního muzea či jejich 3D modely a rekonstrukce a způsoby jejich ukládání v depozitářích. Veřejnost má díky výstavě unikátní možnost zapojit se do výběru pojmenování nově objeveného, vědecky dosud nepopsaného druhu brouka rodu *Eulichas*. Více o anketě naleznete na [www.nm.cz](http://www.nm.cz). Do 18. 10.

**Husovské unikáty ze sbírek národního muzea (1415–2015).** Výstava s podtitulem *Mistr Jan Hus a jeho dědictví připomene prostřednictvím vybraných předmětů ze sbírek muzea 600. výročí upálení Mistra Jana Husa v Kostnici*. Ve dnech 5. až 8. června 2015 bude v rámci výstavy po několika letech opět zpřístupněn originál Jenského kodexu. Ten představuje významnou památku nejen staročeské literatury a jazyka, ale i českého historického vědomí. Od 9. června bude ve výstavě vystavena jeho věrná faksimile. Do 12. 7.

### AKCE A PŘEDNÁŠKY:

1. st. **Komentovaná prohlídka výstavy Archa Noemova s jejím autorem.** Výstava je soustředěna především na obratlovce a v širokém záběru představí rozmanitost jejich druhů a životních forem. Současně si ale všimne i aktuálních otázek ohrožení a ochrany celé světové fauny, na které upozorňuje i samotný název. Vstupné v ceně běžné vstupenky – 18 h
9. ne. **Komentovaná prohlídka výstavy Jak se bude jmenovat? s jejím autorem.** Návštěvníci nahlédnou do zákulisí vědeckého názvosloví, popisu nových druhů a současného výzkumu přírodovědných oddělení Národního muzea. Součástí prohlídky je také videoprojekce s názvem *Paleontologické rekonstrukce*. Jak vypadal korálový útes v okolí dnešních Koněprus před 410 milióny let? Nejen toto se dozvíte při komentované projekci unikátní 3D rekonstrukce, která představuje proměny života v mořích v období prvohor – kambria, ordoviku, siluru a devonu. Vstupné v ceně běžné vstupenky – 1630 h
14. út. **Komentovaná prohlídka výstavy Smrt s jejím autorem.** Výstava se zabývá smrtí jako jako nedílnou součástí života a návštěvníkům představuje zajímavé exponáty z oblasti přírodovědy, archeologie a dalších oborů, ale i zajímavé předměty dokládající proměňující se přístup ke smrti v naší nedávné historii. Vstupné v ceně běžné vstupenky – 1630 h
18. so. **Za zvířecí říši do muzea. Komentovaná prohlídka nově otevřené přírodovědecké expozice Archa Noemova pro děti** představující pozoruhodnou krásu, rozmanitost a zajímavosti životní říše. Vstupné v ceně běžné vstupenky – 14 h
- Komentovaná prohlídka výstavy Archa Noemova s jejím autorem.** Vstupné v ceně běžné vstupenky – 16 h

## LAPIDÁRIUM NÁRODNÍHO MUZEA

Praha 7-Holešovice, Výstaviště 422, tel. 734 263 269, lapidarium@nm.cz, www.nm.cz

♿ Bezbariérový vstup.

> Otevřeno: st 10–16 h, čt–ne 10–18 h

> Vstupné: základní 50 Kč, snížené 30 Kč, rodinné 80 Kč, děti do 6 let zdarma, školní výpravy à 10 Kč

> Komentovaná prohlídka pro veřejnost: český jazyk 200 Kč

Budova byla postavena na Pražském výstavišti v Holešovicích pro Jubilejní výstavu v roce 1891. Dnes je zde k vidění expozice Památky kamenosochařství v Čechách od 11. do 19. století, památky z domů zbořených v asanaci, gotické sochy Parléřovy dílny, Mariánský sloup ze Staroměstského náměstí v Praze a originály sedmi sousoší z Karlova mostu. V roce 1995 bylo Lapidárium zařazeno mezi deset nejkrásnějších muzejních expozic Evropy. Do expozice je bezbariérový vstup

## ČESKÉ MUZEUM HUDBY

Praha 1, Karmelitská 2, tel. 224 497 707, 224 497 738, c\_museum\_hudby@nm.cz, www.nm.cz

Původně barokní kostel sv. Máří Magdaleny na Malé Straně.

♿ Bezbariérový vstup.

> Otevřeno: denně mimo út 10–18 h.

> Vstupné: základní 120 Kč, snížené 80 Kč, rodinné 200 Kč, děti do 6 let zdarma, školní výpravy à 40 Kč.

> Komentovaná prohlídka pro veřejnost: český jazyk 300 Kč, cizí jazyk 600 Kč.

### STÁLÁ EXPOZICE:

Člověk – nástroj – hudba. Vystaveno je 400 historických hudebních nástrojů mimořádné hodnoty. Mimo jiné kladivkový klavír, na který hrál Wolfgang Amadeus Mozart při své první návštěvě Prahy v lednu 1787, housle Niccolò Amatiho (z doby kolem roku 1650), skleněná harmonika, niněra s řezbou „Zvěštování“ a další.

### VÝSTAVA:

Smrt kmotřička. Výstava se věnuje tématu smrti jako jednomu z nej-silnějších inspiračních zdrojů v hudbě, literatuře, dramatu, filmu i ve výtvarném umění. Výstava představuje předměty vysoké hodnoty, mezi kterými nechybí notové autografy, vzácné staré tisky, ilustrace nebo ukázky uměleckého řemesla. Dává také do souvislosti díla z různých uměleckých oborů a konfrontuje středověké či barokní památky s uměním 19.–20. století a s moderními vizualizacemi. Do 11. 10.

### VÝSTAVKA K VÝROČÍ MĚSÍCE:

Kdož jsou boží bojovníci aneb Mistr Jan Hus, husitství a hudba. Před šesti sty lety zemřel v Kostnici český reformátor Mistr Jan Hus (cca 1370–1415) a brzy se stal jednou z nejdůležitějších postav českých dějin. Hudební reflexe Jana Husa i husitství byly a jsou velmi pestré. Víte například, že se Bedřich Smetana zúčastnil v roce 1868 pouť do Kostnice a přivezl si octantům suvenýr? Víte, že Antonín Dvořák zkombinoval ve své symfonické básní Husitská píseň Kdož jsou boží bojovníci se svatováclavským chorálem? A že se jediné známé vyobrazení interiéru Betlémské kaple zachovalo právě v hudebním rukopise, a to v kancionálu Písně chval božských z roku 1587? Během letních měsíců je možné v Českém

muzeu hudby vidět nejen tyto sbírkové předměty, ale i mnoho dalších rarit a památek s husitskou tematikou. Do 1. 9.

### KONCERTY:

16. čt. Celebration Singers z First Baptist Church Tulsa, Oklahoma. Přijďte si poslechnout povznášející a inspirující tóny klasické, duchovní a soudobé hudby v provedení jednoho z nejlepších amerických církevních sborů. Vstup volný – 19.30 h

## MUZEUM ANTONÍNA DVOŘÁKA

Praha 2, Ke Karlovu 20, tel. 224 918 013, 224 923 363, a\_dvorak\_museum@nm.cz, www.nm.cz

> Otevřeno: denně mimo po 10–13.30 a 14–17 h.

> Vstupné: základní 50 Kč, snížené 30 Kč, rodinné 90 Kč, školní výpravy à 10 Kč.

> Komentovaná prohlídka pro veřejnost (pro 1–30 osob; na tel. objednávku předem): 200 Kč v češtině, 500 Kč v cizím jazyce.

Barokní letohrádek Amerika v Praze na Karlově, postaven 1717–1720 podle projektu K. I. Dienzenhoffera. V expozici Cesty Antonína Dvořáka najdete skladatelův klavír, nábytek a předměty z osobního majetku. Zahradka muzea je zdobena plastikami z dílny Matyáše Brauna.

### VÝSTAVA:

Antonín Dvořák a Morava. V roce 2015 tomu bude 140 let, kdy vznikly první ze slavných Dvořákových Moravských dvojzpěvů. Tyto písně na lidové texty byly významným milníkem ve skladatellově kariéře. S Moravskými dvojzpěvy je spojen fenomén salónní hudby, Dvojzpěvy byly Dvořákovým prvním mezinárodním úspěchem, zajistily mu pozornost a přátelství Johanna Brahmsa a dalších významných osobností. Výstava představí nejen Moravské dvojzpěvy, jejich vznik a osudy, ale také Dvořákových vztah k Moravě, Leoši Janáčkovi či lidové hudbě jako takové. Morava vždy s nadšením přijímala Dvořáková díla a některá zde dokonce zazněla v premiéře, dříve než v Praze. Dvořák sám často navštěvoval Olomouc, Kroměříž či Brno a řídil zde své koncerty. Výstava představí všechny tyto aspekty Dvořákovy vztahu k Moravě. Do 28. 3. 2016

### AKCE:

- Wonderful Dvořák. Představení pořádané Original Music Theatre, www.musictheatre.cz. (Bližší informace na tel. 235 518 045) – každé úterý a pátek od 20 h
11. so Koncert vybraných účastníků mezinárodních letních klavírních kurzů Pražské konzervatoře 2015 – 18 h

## MUZEUM BEDŘICHA SMETANY

Praha 1, Novotného lávka 1, tel. 222 220 082, b\_smetana\_muzeum@nm.cz, www.nm.cz

> Otevřeno: denně mimo út 10–17 h.

> Vstupné: základní 50 Kč, snížené 30 Kč, rodinné 90 Kč, školní výpravy à 10 Kč.

> Komentovaná prohlídka pro veřejnost (pro 1–30 osob; na tel. objednávku předem): 200 Kč (v češtině), 500 Kč (v cizím jazyce).

Novorenesanční budova bývalé Staroměstské vodárny z let 1883–1884 s bohatou sgrafitovou výzdobou podle návrhů Mikoláše Alše a Františka Ženíška. V expozici o životě a díle Bedřicha Smetany jsou k vidění ukázky autografů jeho

skladeb, korespondence, deníků a dalších dokumentů, dobové fotografie, osobní památky a trofeje i jeho klavír. Notové pulty s dokumenty k nejvýznamnějším dílům si návštěvník může laserovou taktovkou ozvučit hudebními ukázkami.

#### VÝSTAVA:

**Fratišek Kysela a Smetanovy opery.** Unikátní celek scénických a kostýmních návrhů Františka Kysely (1881–1941) ke Smetanovým operám, které Národní divadlo v Praze uvedlo v rámci dnes již legendárních smetanovských oslav v roce 1924. Kysela jako jediný výtvarník v dějinách Národního divadla získal možnost vytvořit takto rozsáhlý ucelený výtvarný projekt. Největší pozornost se upínala k jádru oslav – slavnostnímu provedení všech Smetanových oper v Národním divadle.

### NÁPRSTKOVO MUZEUM ASIJSKÝCH, AFRICKÝCH A AMERICKÝCH KULTUR

Praha 1, Betlémské nám. 1, tel. 224 497 500, 224 497 511, naprstek@nm.cz, www.nm.cz

**Soubor budov bývalého pivovaru a vinopalny „U Halánků“ na Betlémském náměstí v Praze.**

> Otevřeno: út a čt–ne 10–18 h, st 9–18 h.

> Vstupné: základní 100 Kč, snížené 70 Kč, rodinné 170 Kč, děti do 6 let zdarma, školní výpravy nad 5 osob 40 Kč.

> Komentovaná prohlídka pro veřejnost v českém jazyce (po předchozí objednávkě) 300 Kč

#### STÁLÉ EXPOZICE:

**Kultury Austrálie a Oceánie.** Expozice představí materiální a duchovní kulturu obyvatel ostrovů a souostroví Melanésie, osídlených zemědělci a rybáři. Bohatě je zde zastoupena oblast Nové Guiney, Nové Kaledonie, Šalamounových ostrovů či Nového Irska. Z části věnované Melanésii se dostanete k exponátům z oblasti ostrovů Mikronésie a Polynésie.

**Nias – ostrov předků a mýtů.** Expozice přibližuje kulturu indonéského ostrova Nias tak, jak ji poznal cestovatel Pavel Durdik na konci 19. století. Nejvýznamnější částí sbírky jsou figury předků – „adu“, které měly ochrannou funkci. Jedinečné jsou také šperky, oděvy a zbraně.

**Vojta Náprstek.** Výstava přibližuje na 12 panelech život a dílo zakladatele Náprstkova muzea, pražského mecenáše, propagátora ženské vzdělanosti a všeobecného pokroku.

#### VÝSTAVY:

**Rituály smrti.** Výstava zachycuje představy o umírání, pohřební obřady a pojetí světa mrtvých u velkých starověkých civilizací i současných společností mimoevropských kultur. Do 20. 9.

**Bhútán – země blízko nebe.** Královská textilní akademie v Bhútánu zapůjčila téměř sto předmětů ze svých sbírek – zejména šperky, oděvy a textil. Prostředí Bhútánu dokumentují také fotografie českých cestovatelů, kteří tuto zemi navštívili. Výstava bude doplněna bohatým doprovodným programem – textilní dílny, tkalcovské workshopy a přednášky. Do 30. 9.

**České výzkumy v Súdánu.** Výstava menšího rozsahu má za cíl prezentovat veřejnosti výsledky archeologických výzkumů Národního muzea – Náprstkova muzea asijských, afrických a amerických kultur a Českého egyptologického ústavu Filozofické fakulty Univerzity Karlovy v Praze prostřednictvím zápůjčky ze Súdánského národního muzea. Návštěvníci tak uvidí sochy starověkých božstev či vládců země na Nilu objevené českými týmy, které v Súdánu působí od roku 2009. Zápůjčka bude doplněna o několik dalších předmětů ze sbírek Náprstkova muzea. Do 30. 9.

### NÁRODNÍ PAMÁTNÍK NA VÍTKOVĚ

Praha 3, U Památníku 1900, tel. 222 781 676, oncd@nm.cz, www.nm.cz

☎ Bezbariérový vstup.

> Spojení: od Ohrady (tram, bus) parkem 1 400 m, od Muzea AČR, z Tachovského nám. (bus 207, 133).

> Otevřeno: st–ne 10–18 h; vyhlídka otevřena st–ne 10.30–16 h (poslední vstup v 15.30 h).

> Vstupné: expozice a výstava – základní 80 Kč, snížené 60 Kč, rodinné 140 Kč, školní výpravy 20 Kč; vyhlídka na střeše – základní 80 Kč, snížené 50 Kč, rodinné 130 Kč, školní výpravy 30 Kč; celý objekt – základní 120 Kč, snížené 80 Kč, rodinné 200 Kč, školní výpravy 40 Kč.

> Komentovaná prohlídka pro veřejnost: v čestné 200 Kč, cizojazyčný 500 Kč.

Národní památník byl na vrchu Vítkově postaven v rozmezí let 1928–1938 k počest Československých legionářů. Expozice **Křížovatky české a československé státnosti** zachycuje významné zlomy v našich dějinách 20. století. Expozice **Laboratoř moci** v podzemních prostorách připomíná nejen samotnou osobu Klementa Gottwalda, deformaci Památníku na mauzoleum, ale i komunistickou propagandu a období režimu 50. let ve svých nejhorších totalitních projevech.

#### VÝSTAVY:

**Pošta za velké války. Pišu vám z fronty...** Výstava Poštovního muzea představuje vojenskou i civilní část rakouské poštovní správy během první světové války. Do 6. 9.

**Slavné pohřby.** Ústředním tématem výstavy je představit návštěvníkům pohřby slavných osobností český dějin 19. a 20. století jako historického obrazu dobové společnosti. Do 31. 3. 2016

**Ivan Kyncl – Rebel s fotoaparátém.** Výstava připomíná dílo pražského fotografa a disidenta Ivana Kyncla (1953–2004), který svými fotografiemi provokoval v 70. letech 20. století komunistické mocnáře v tehdejší Československu. Do 26. 7.

### NÁRODOPISNÉ MUZEUM – MUSAION

Praha 5, Kinského zahrada 98, Letohrádek Kinských, tel. 257 214 806, narodopis@nm.cz, www.nm.cz

> Otevřeno: denně mimo po 10–18 h.

> Vstupné: základní 70 Kč, snížené 40 Kč, rodinné 110 Kč, děti do 6 let zdarma, školní výpravy nad 5 osob 30 Kč.

Klasicistní Letohrádek Kinských byl postaven v letech 1827–1831 architektem Heinrichem Kochem. Stálá expozice představuje každodennost venkova i sváteční chvíle tradiční vesnice 19. a 1. poloviny 20. století.

## VÝSTAVY:

**Venkov.** Výstava seznamuje s každodenností českého, moravského a slezského venkova v druhé polovině 19. a na počátku 20. století. Život domácnosti je představen na základě běžných činností, které byly pro život na venkově typické. Do 3. 4. 2016.

**Malujeme po síti.** To nejlepší k výročí soutěže – 20. ročník mezinárodní výtvarné soutěže Malujeme po síti pro děti, kterou pořádá Český rozhlas. Do 12. 7.

**Národopisné ohlednutí – česká chalupa dnes.** Výstava připomíná 120. výročí Národopisné výstavy Československé, která se konala v Praze roku 1895 a byla spojena s rozsáhlou sběratelskou a dokumentační akcí na českém, moravském a slovenském venkově. Na výstavě jsou prezentovány exponáty, které byly přímo vystaveny na NVČ v roce 1895 – tj. modely venkovských stavení, lidové umění, svatební kroj, krojové součásti a další textil, ale i předměty upomínkové např. pohlednice, vějíře, hrníčky, ubrusy s motivem Národopisné výstavy. Od 24. 7. do 4. 1. 2016

## PAMÁTNÍK FRANTIŠKA PALACKÉHO A FRANTIŠKA LADISLAVA RIEGRA

**Praha 1, Palackého 7, informace a objednávky: tel. 224 497 193, pamatnik\_palackeho@nm.cz, www.nm.cz**

> Vstupné: základní 160 Kč, snížené 80 Kč, rodinné 240 Kč, děti do 6 let zdarma, školní výpravy à 50 Kč.

> Vstup můžete pouze po předložení objednávky v pracovní dny pro skupiny 3–15 osob na tel. 224 497 193 nebo emailu pamatnik\_palackeho@nm.cz.

**MacNevenův** pozdně barokní palác v Palackého ulici na Novém Městě pražském. **Autentický byt Františka Palackého a jeho zetě Františka Ladislava Riegra:** salon, pracovna Palackého, pracovna Riegra, jídelna a sbírkový pokoj. Díla Josefa Mánesa, Josefa Václava Myslbeka, krajinářská škola Julia Mařáka a národopisná sbírka Libuše Bráfové.

## PAMÁTNÍK JAROSLAVA JEŽKA

### Modrý pokoj

**Praha 1, Kaprova 10, informace na tel. 224 497 739, museum\_musicale@nm.cz, www.nm.cz**

> Otevřeno: pouze út 13–18 h.

> Vstupné: základní 20 Kč, snížené 10 Kč, rodinné 40 Kč, školní výpravy à 10 Kč.

> Poplatek za fotografování a filmování 20 Kč.

**Modrý pokoj** v Ježkově bytě je autentickým interiérem, kde známý hudební skladatel žil a tvořil. Najdete zde jeho knihovnu, klavír, notový děl a předměty z pozůstalosti.

## NÁRODNÍ TECHNICKÉ MUZEUM

**Praha 7, Kostelní 42, tel. 220 399 111, fax 220 399 200, info@ntm.cz, www.ntm.cz**

> Spojení: metro A – Hradčanská nebo metro C – Vltavská, tram 1, 8, 12, 25, 26, st. Letenské nám.

> Otevřeno: út–pá 9–17.30 h, so+ne 10–18 h.

> Vstupné: základní 190 Kč, snížené 90 Kč, rodinné 420 Kč, školní skupiny 50 Kč/dítě.



Národní technické muzeum, založené roku 1908, je největší českou institucí specializovanou na muzejní exponáty technického charakteru.

Zakladatelem moderního technického muzejnictví se stal již Vojtěch Náprstek, který zpřístupnil sbírky Českého průmyslového muzea poprvé v roce 1862 a později vybudoval muzeum ve svém domě U Halánků. Národní technické muzeum bylo založeno roku 1908 jako Technické muzeum Království českého z iniciativy technické inteligence, především profesorů české vysoké školy technické v Praze a otevřelo první expozice 28. září 1910 ve Schwarzenberském paláci na Hradčanech. V roce 1938 byla zahájena stavba nové muzejní budovy na Letné podle návrhu Milana Babušky. Stavba byla dokončena již v době války a okupační správou zabrána pro ministerstvo pošt. V roce 1945 byla budova na Letné získávána zpět pro muzejní účely. Nejméně jedna třetina budovy ale až do roku 1990 dále sloužila jiným institucím. V roce 2003 byla zahájena stavební rekonstrukce hlavní muzejní budovy na Letné a roku 2011 bylo slavnostně znovu otevřeno prvních pět expozic. V říjnu 2013 bylo Národní technické muzeum po 75 letech konečně dokončeno a plně zařízeno. Muzeum nyní představuje staletí technického důvtipu ve 14 stálých expozicích a množství krátkodobých výstavních projektů.



### STÁLÉ EXPOZICE:

**Architektura, stavitelství a design.** Expozice dokumentuje nejvýznamnější architektonické počiny v českých zemích v období posledních 150 let na původních i nových modelech, kopiích dobových plánů, skic a fotografií a řadou autentických stavebních prvků. Jedním ze symbolů expozice je model kopule nad Panteonem Národního muzea od

Josefa Schulze, zajímavým exponátem je neuskutečněný soutěžní návrh Josefa Gočára na dostavbu Staroměstské radnice, návštěvníky zaujme prostředí dvou „atelérů“ s vybavením z pozůstatosti známých architektů z konce 19. století a doby první republiky.

**Astronomie.** Expozice seznamuje návštěvníky s historií astronomie a představuje unikátní předměty ze sbírek NTM. Vystaveno je na 220 přístrojů a pomůcek astronomů, geometrů, navigátorů, počítačů a kartografů z 15. až 21. století. V expozici je volně přístupný meteorit, který dopadl na území dnešní Argentiny před 5 000 lety. Mezi nejvýznamnější exponáty expozice patří Bürgiho sextant, používaný Johannesem Keplerem, unikátním exponátem je „Organum mathematicum“, zařízení k usnadnění výpočtů a získávání informací jezuitského učenice Athanasia Kircherera ze 17. století.



Astronomie – pohled do expozice

**Doprava.** Stěžejní expozice NTM podává kompletní přehled o historii automobilů, motocyklů, jízdních kol, letectví a lodní dopravy a v kratším záběru přibližuje dějiny železniční dopravy a vývoje hasičských stříkaček v souvislosti s vývojem dopravy na území České republiky. Návštěvník může obdivovat nejstarší automobil provozovaný na našem území i nejstarší automobil u nás vyrobený, vůz prezidenta Tomáše G. Masaryka Tatra 80, letoun JK systém Blériot, se kterým Ing. Jan Kašpar v roce 1911 uskutečnil první dálkový let u nás. Populární je rychliková lokomotiva přezdívaná Hrboun vyrobená před první světovou válkou.

**Fotografický ateliér.** V expozici je představen za pomoci vystavených dobových fotografických přístrojů, pomůcek a ukázek fotografií vývoj fotografické techniky od prvích snah o zachycení obrazu v první polovině 19. století až po současnou digitální fotografii. Klíčovým exponátem expozice je fotografie „Zátiší v ateliéru“ od vynálezce fotografie Luise Daguerra, kterou věnoval roku 1839 kancléři Metternichovi a která je zapůjčena ze zámků Kynžvart. Vystavena je také nejstarší česká fotografie, řez stonku rostliny z roku 1840. Vývoj fotografie je prezentován v souvislosti s jeho dopadem na společenskou situaci.

**Hornictví.** Prezentace vývoje hornictví je zaměřena především na představení báňské techniky a dobývacích technologií. Expozice mapuje 6 000 let dlouhý úsek zdokonalování

dobývací techniky včetně současné báňské techniky od českých výrobců, je zde možné shlédnout doklady historie oboru od paleolitických parůzkových kopáčů z pazouřkových dolů po high-tech báňskou dobývací techniku reprezentovanou kombajnem firmy T Machinery z roku 2013. Schémata historických dobývacích metod přibližují filmové animace.

**Hutnictví.** Expozice s podtitulem **Kovy – cesta civilizace** prezentuje technický a historický vývoj oboru hutnictví a jeho vazu na život společnosti, především dějiny zpracování železa od sklónku doby bronzové po současnost. Zájem vzbuzuje např. instalace původního strojního vybavení hamru z 16. století, nejobsáhlejší kapitola expozice je věnována éře průmyslové revoluce. Je zde představen oddíl s názvem „Železo a válka“, místo v expozici našel také obor se stáletou tradicí – zvonářství, za pozornost stojí výrobky umělecké litiny z 18. a 19. století.

**Chemie kolem nás.** Expozice zajímavým a pestrým způsobem dokládá, jak chemie ovlivnila lidskou společnost, ukazuje návštěvníkovi, že chemie a její výsledky, výrobky i dopady ho doprovází po celý den na každém kroku. V expozici je představen vývoj oboru a významné osobnosti – pozůstatost Jaroslava Heyrovského, držitele Nobelovy ceny za vynález polarografie, čočkovostroj Otty Wichterleho nebo přínos Antonína Holého. Významnou částí expozice je prezentace práce laboratoře Národního technického muzea, jsou zde vysvětleny analytické metody užívané muzeem při průzkumu sbírkových předmětů.

**Interkamera.** Expozice zobrazuje tři oblasti, kam se fotografie postupně dostala díky vývoji techniky: fotografickou rekonstrukci prostorového jemu, barevného vidění a fotografii pohybu, a to na originálních historických exponátech a řadě interaktivních pomůcek. Dominanty expozice tvoří skutečný hologram, dále rekonstrukce Maxwellova pokusu – ukázka skládání barevného obrazu ze tří dílčích černobílých obrazů. V části věnované pohybu se nachází funkční maketa experimentálního uspořádání 18 fotoaparátů pro sériovou fotografii, jak ji používal v Kalifornii E. J. Muybridge v 70. letech 19. století.

**Měření času.** Expozice zachycuje technický a technologický vývoj hodinářského řemesla od 15. století a představuje časoměrné přístroje od nejstarších elementárních typů až po přístroje sestavené za využití elektroniky i aplikace kvantových fyzikálních jevů. Při dokumentaci technického vývoje byl kladen důraz i na estetickou stránku vystavených exponátů. Dominantním exponátem jsou funkční věžní hodiny s jedním číselníkem a s odbíjením do kovových cimbálů. Středobodem expozice pak je architektonický objekt symbolizující relativitu času, sloužící k prezentaci audiovizuálního programu.

**Technika hrou.** Velký sál v druhém patře budovy NTM je rezervován pro výstavní projekty s interaktivním obsahem, jejichž cílem je dát prostor návštěvníkům vyzkoušet si různé technické postupy a „osahat si“ to, co není v expozicích muzea vždy možné. Do tohoto sálu Národní technické muzeum umísťuje projekty určené především pro děti a mládež, z nichž některé vznikly díky spolupráci s dalšími institucemi. Informace o stávající výstavě je možné najít na webových stránkách muzea [www.ntm.cz](http://www.ntm.cz).



**Technika v domácnosti.** Expozice atraktivním způsobem vysvětluje vývoj mechanických, elektrických, plynových i jiných „pomocníků v domácnosti“, techniky usnadňující hygienu, úklid, praní a žehlení, šití a úpravu oděvů, přípravu pokrmů, od poloviny 19. století do současnosti. Mezi nejstarší exponáty patří ty ze sbírek Českého průmyslového muzea, které byly Vojtěchem Náprstkem prezentovány již v 60. letech 19. století v domě U Halánků. Např. se jedná o nejstarší šicí stroj dovezený do Čech, americký Wheeler-Wilson. Mezi novějšími předměty nalezneme zdařilé designové výrobky firmy ETA, např. žehličku ETA 211 z 60. let 20. století, mezi ty nejnovější patří výrobky úspěšné české firmy Tescoma.

**Televizní studio.** Zásadní spolupráce s Českou televizí je v NTM prezentována televizní technika a vybavení, které v letech 1997 až 2011 sloužily ve studiovém komplexu SK8 objektu zpravodajství na Kavčích horách pro každodenní vysílání. Právě odtud se vysílaly v poslední době sportovní pořady. V expozici je možné se zúčastnit speciálních workshopů, během kterých si účastníci zkusí práci moderátora, kameramana, režiséra, střiháče nebo technika záznamu a natočí krátkou zpravodajskou relaci.

**Tiskařství.** Expozice v prostoru evokujícím starou tiskárnu dokládá vývoj výroby tiskového písma, hlavních tiskařských technik a knihařství a připomíná české osobnosti, které významně přispěly k rozvoji tiskařství – vynálezce litografie Aloise Senefeldra, vynálezce heliogravury Karla Klíče, vynálezce světlotisku Jakuba Husníka a Kašpara Hermanna, který se podílel na vynálezu ofsetového tisku. Nejstarším exponátem expozice je dřevěný knihtiskařský lis z přelomu 17. a 18. století z pražského Klementina, krásným exponátem je rotačka MAN z roku 1876, svoji důmyslností zaujme rádkový sázecí stroj Linotype z roku 1920.

**Uhelný a rudný důl.** Na expozici Hornictví navazuje Rudný a uhelný důl, maketa z 50. let 20. století, která tvoří unikátní soubor sbírkových předmětů a věrohodně ztvárněných dioramat. Nové pojetí expozice umožňuje návštěvníkům pocílit reálné prostředí dolů. Prohlídka je možná pouze s průvodcem po zakoupení časové vstupenky. Návštěvnícká trasa je dlouhá 350 m a prohlídka trvá 45 minut. Prohlídku je možné rezervovat předem na webových stránkách muzea [www.ntm.cz](http://www.ntm.cz).

#### VÝSTAVY:

**Nuselský most – Historie, stavba, architektura.** Výstava dokumentuje textem i obrazy historií myšlenky přemostění Nuselského údolí a realizaci stavby mostu z let 1967–1973 podle návrhu architekta Stanislava Hubičky. Výstava vznikla ve spolupráci s ČKAIT a je umístěna v expozici Architektury, stavitelství a designu. Do 11. 10.

**Věda a technika.** Dobrodružství, které vás bude bavit! První výstava z cyklu výstavních akcí k 125. výročí založení předchůdkyně Akademie věd ČR bude otevřena v NTM a představí akademické bádání technického, přírodovědného a lékařského zaměření. Součástí výstavy je interaktivní prostor pro děti a doprovodný program v podobě workshopů. Do 30. 8.

**Karel Čapek fotograf.** V letošním roce uběhne 125 let od narození Karla Čapka. U příležitosti tohoto výročí bychom rádi připomněli pro širší veřejnost možná méně známou sku-

tečnost, že Karel Čapek nebyl jen vynikající spisovatel, dramatik a novinář, ale také fotograf. Na výstavě jsou prezentovány jak Čapkovy fotografie, tak fotografická technika a příslušenství, které Čapek používal. Do 26. 7.

**Parní stroje v českých zemích.** V září 1815 předvedl pražské veřejnosti slavný vynálezce a mechanik pražské polytechniky Josef Božek svůj parovůz. Svou úspěšnou prezentování prvního parního vozidla se tak řadí mezi nejdůležitější průkopníky parního pohonu v českých zemích i v Evropě. Výstava připomínající toto výročí seznamuje s vývojem parních motorů od prvních, tzv. „ohňových“ atmosférických strojů z počátků 18. století až po nejmodernější parní motory z 50. let 20. století a dokumentuje zásadní etapy konstrukčního vývoje parostrojní techniky na našem území. Do 28. 2. 2016

**170 let železnice v Praze.** Výstava v dopravní hale vznikla v souvislosti se 170. výročí příjezdu prvního vlaku do Prahy, na dnešní Masarykovo nádraží. Výstava nabízí průřez historií celého železničního uzlu Praha a je doplněna unikátními modely vlaků ze stavebnice Merkur. Do 17. 11.

**Umění paroplavby na řece Vltavě.** Výstava připomene 150 let existence osobní lodní dopravy na řece Vltavě. Vedle modelů parníků, vystavených dokumentů a filmových záběrů na návštěvníky čeká malířská galerie obrazů zachycujících paroplavbu na Vltavě, dílo významných autorů, Jakuba Schikanedera, Bohumila Kubišty, Josefa Šimy a dalších. Výstava vznikla ve spolupráci s Pražskou paroplavební společností. Do 1. 11.

**Vodní dílo Pařížov (historie a úloha při povodních) a Průzkum sbírkových předmětů z fondů NTM.** Výstava v souvislosti s ukončením dvou projektů MK ČR NAKI (Národní kulturní identita) s účastí NTM. Od 4. 8. do 17. 11.

#### EDUKAČNÍ PROGRAMY V NTM:

V NTM probíhá množství doprovodných programů, víkendových akcí, přednášek či komentovaných prohlídek výstav. Nejširší edukační nabídka je určená školám. **Workshopy Enter** jsou koncipované pro základní školy, interaktivní zážitkovou formou přibližují fyzikální či chemické principy a procesy. Programy **Kids' lab abrakadabra** hravým způsobem seznamují nejmladší žáky s oborem chemie. Nový projekt **V technice je budoucnost** je určen pro žáky 8. a 9. tříd a jeho cílem je motivovat žáky ke vzdělávání v technických oborech. Pro střední školy jsou připraveny **specializované odborné workshopy a soutěže**. V NTM také úspěšně funguje **Technický kroužek**. Více informací a rezervace na [www.ntm.cz](http://www.ntm.cz).

#### KNIHOVNA NTM:

Otevřeno: út a st 9–17 h. Veřejně přístupná specializovaná knihovna s odborným fondem zaměřeným na dějiny vědy, techniky a průmyslu nejen v rámci České republiky, ale i v evropském a celosvětovém kontextu. V současnosti knihovni fond čítá okolo 200 000 svazků.

#### BADATELNA ARCHIVU NTM A MUZEA ARCHITEKTURY A STAVITELSTVÍ NTM:

Otevřeno: út a st 9–17 h (pouze pro badatele, kteří mají potvrzené připravení archivního materiálu pro studium).



## HLAVNÍ BUDOVA MUZEA

Praha 8, Na Poříčí 52, tel. 224 816 772–3, ředitelství: Praha 1, Kožná 1, tel. 221 012 911, muzeum@muzeumprahy.cz, [www.muzeumprahy.cz](http://www.muzeumprahy.cz)

> Otevřeno: denně mimo po 9–18 h.

> Poslední středa v měsíci prodloužená otevírací doba do 20 h.

> V pondělí 6. 7. je otevřeno od 9 do 18 h.

> Vstupné: základní 120 Kč, snížené (děti 6–15 let, studenti 15–26 let, senioři od 65 let) 50 Kč, rodinné 200 Kč, děti do 6 let a ZTP zdarma, školní skupiny 30 Kč za osobu (pedagogický dozor zdarma), dospělý návštěvník ve skupině od počtu 10 osob 96 Kč/os.

> Na pokladnách našich objektů lze využít zvýhodněné vstupné při opakovaných návštěvách.

> Společná vstupenka do hlavní budovy muzea Na Poříčí, do Podskalské celnice na Výtóni a do Zámeckého areálu ve Ctěnicích: základní vstupné 140 Kč, snížené 70 Kč, rodinné vstupné 230 Kč.

> Společná vstupenka do hlavní budovy muzea Na Poříčí, do Podskalské celnice na Výtóni, Zámeckého areálu ve Ctěnicích a na Pražské věži: základní 580 Kč, snížené 350 Kč, rodinné 1 300 Kč.

## STÁLÉ EXPOZICE:

Praha v pravěku

Středověká Praha

Praha na přelomu středověku a novověku (1437–1620)

Barokní Praha (1620–1784)

Langweilův model Prahy z let 1826–1837 – unikátní model Prahy vyrobený ručně z papírové lepenky

3D kino: virtuální průlet Langweilovým modelem Prahy

Muzeum pro děti a Langweilova herna – multifunkční prostor pro malé i velké

Slabikář návštěvníků památek – hmatová expozice určená pro vidoucí i nevidomé návštěvníky věnovaná románskému slohu a gotice

## VÝSTAVY:

Těšnovské nádraží / Třicet let od demolice, sto čtyřicet let od otevření.

Muzeum hlavního města Prahy pořádá před hlavní budovou muzea panelovou výstavu, která představuje nádraží Praha-Těšnov a připomíná jeho vznik a zánik prostřednictvím historických pohlednic a fotografií. Od 1. 7. do 31. 8.

Co čas už nevrátí / Praha 60. let na fotografiích Borise Baromykina.

Autorská fotografická výstava představuje tentokrát veřejnosti dosud neznámého Borise Baromykina, jehož snímky si však kvalitou obsahovou i uměleckou se slavnějšími kolegy nežadají. Výstavní kolekce téměř stovky černobílých snímků z 60. let dvacátého století je zaměřena dvěma směry. Jedním je žánrová fotografie z pražských ulic a veřejných prostranství, na nichž s velkou mírou talentu autor zachytil podmanivou dobovou atmosféru a neopakovatelné momenty každodennosti, které může divák vnímat doslova jako malé příběhy. Druhrou obsahovou linií jsou fotografie dokumentující společenský a kulturní kvas na profilech tehdy populárních hudebních divadel (Apollo, Rokoko, Semafor) včetně portrétů jejich protagonistů a atmosféry jejich představení. Do 11. 10.

Hroby barbarů / Svět živých a mrtvých doby stěhování národů. Výstava přibližuje dramatické období tzv. doby stěhování národů v Čechách, přičemž ohniskem zájmu jsou zcela unikátní nálezy, učiněné při výzkumu pohřebiště z 5. století n. l. objeveného v Praze–Zličíně. Nejvýznamnější exponáty výstavy jsou dochované součásti hrobových výbav. Přestože podstatná část hrobů byla v minulosti vylopujena, představuje kolekce získaných nálezů naprosto unikátní celek. Byl zde nalezen dosud nejobsáhlejší soubor luxusních skleněných nádob na našem území, přičemž podstatná část získaných exemplářů byla ve vynikajícím stavu zachování a náleží mezi opravdové skvosty. Také soubor předmětů z drahých kovů má význam nejen vědecký, ale v řadě případů i mimořádné umělecký a estetický. K výstavě je vydána výpravná publikace. Do 14. 2. 2016.

I C Taiwan – Vidím Tchaj-wan. Výstava Muzea Národní univerzity Cheng Kung představí odvětví tchajwanského průmyslu, která jsou šetrná k životnímu prostředí, a změnu tradičního životního stylu – pomalý životní styl v rušném městě. Výstava nás seznámí s inovací a transformací tchajwanského textilního průmyslu – tradicemi v kombinaci s moderními technologiemi a módními trendy – a s pohledem na propojení a transformaci pěstování orchidejí s kulturními a tvůrčími odvětvími na Tchaj-wanu. Výstava ukáže nový způsob městského životního stylu na základě přístupu moderních technologií k tradiční čínské diagnostice podle pulsu v kombinaci s cvičením tai-či. Na závěr se výstava od lékařské léčby tematicky přesouvá ke zdraví a fitness prezentací tělesné harmonie dosažené cvičením tai-či. Od 3. 7. do 31. 8.

## PŘEDMĚT SEZÓNY:

Situla z Vinofe. V roce 1988 byla při stavbě vodovodu u Bohdanečské ulice v Praze-Vinohrůch objevena vydržená komorová hrobka ze starší doby železné (haštatské). Byl v ní pohřben významný jedinec s bohatou osobní pohřební výbavou, dřevěným čtyřkolovým vozem a koňskými postroji. K milodarům patřila i bronzová nádoba – tzv. situla, luxusní předmět dovezený z Podunají či severní Itálie, který zřetelně dokládá vyšší sociální postavení pohřbeného. Do 27. 9.

## MÜLLEROVA VILA

Národní kulturní památka

Praha 6 – Střešovice, Nad Hradním vodojemem 14/642

Světově proslulé dílo avantgardního architekta Adolfa Loose (1870–1933).

> Otevřeno: út, čt, so, ne. **Prohlídky v červenci: v 9, 11, 13, 15 a 17 h.**

> Objednávejte se předem pomocí rezervčního systému na umístěného na [www.muzeumprahy.cz](http://www.muzeumprahy.cz), nebo e-mailem na [vila.muller@muzeumprahy.cz](mailto:vila.muller@muzeumprahy.cz).

> Vstupné: základní 300 Kč, snížené (studenti, senioři, ZTP) 200 Kč, děti do 6 let zdarma (pouze v doprovodu dospělé osoby), příplatek za cizozemský výklad 150 Kč/os. Možnost dárkové vstupenky.

## PODSKALSKÁ CELNICE NA VÝTÓNI

Praha 2, Rašínovo nábř. 412, tel. 224 919 833

> Otevřeno: út–ne 10–18 h. **V pondělí 6. 7. je otevřeno 10–18 h**

> Vstupné: základní 30 Kč, snížené 20 Kč, školní skupiny 20 Kč/osobu (pedagogický dozor zdarma), děti do 6 let zdarma.

Výstava: **Vitava** a Podskalská z archivu spolku Vitavan. Spolek Vitavan, původně podpůrný spolek plavců, který se věnuje i vzdělávací a společenské činnosti, za téměř půldruhé století svého trvání

získal formou darů řadu výtvarných děl s výraznou ikonografickou hodnotou. Návštěvník má možnost seznámit se s téměř třemi desítkami olejomalb, zahrnujících například cyklus od Jindřicha Stehlika s názvem Vltava, případně impozantní osm metrů široké akvarelové dílo od J. Daňky zobrazující zaniklé Podskalí. Do sbírky darů spolku Vltavan náleží i velmi názorný model voru (vorového pramene) od spolku Vltavan v Purkarcí zřejmě ilustrující dlouhou cestu dřeva, či spíše plavců její přepravujících, z jižních Čech do Prahy. Do 3. 1. 2016.

## **PRAŽSKÉ VĚŽE**

[www.muzeumprahy.cz](http://www.muzeumprahy.cz)

> **Věže a bludiště otevřeny v červenci denně 10–22 h.**

> Vstupné – Petřínská rozhledna: základní 120 Kč, snížené 65 Kč (dětí 6–15 let, studenti 15–26 let, seniři od 65 let), rodinné 300 Kč, děti 3–6 let a ZTP 25 Kč, školní skupiny: MŠ 10 Kč/osobu, ZŠ a SŠ 30 Kč/osobu (pedagogický dozor zdarma). Výtah není v ceně vstupného.

> Vstupné – ostatní věže a bludiště: základní 90 Kč, snížené 65 Kč (dětí 6–15 let, studenti 15–26 let, seniři od 65 let), rodinné 250 Kč, děti 3–6 let a ZTP 25 Kč, školní skupiny: MŠ 10 Kč/osobu, ZŠ a SŠ 30 Kč/osobu (pedagogický dozor zdarma).

### **INTERAKTIVNÍ PROGRAMY A TVOŘIVÉ DÍLNY:**

**Klíče k Pražským věžím.** Hleďte společně s námi klíče k Pražským věžím, projděte se s dětmi po unikátních historických objektech, získejte volný vstup do muzea a krásnou odměnu k tomu! Více na <http://muzeumprahy.cz/kluce-k-prazskym-vezim>.

## **MALOSTRANSKÁ MOSTECKÁ VĚŽ**

Praha 1 – Malá Strana, Karlův most

### **PETŘÍNSKÁ ROZHLEDNA**

Praha 1 – Malá Strana, Petřínské sady

Stálá expozice:

Petrín – místo vycházek, rozhledů i dolování.

Petrínská rozhledna pro děti:

Interaktivní program a tvořivá dílna, začátky v 15 h, nutná objednávka předem na [www.muzeumprahy.cz](http://www.muzeumprahy.cz)

1. a 29. Elektrické století na Petříně pro děti
2. a 9. Jméno jeho Veličenstva
8. st. Do bludiště jako do kina
30. čt. My si na to posvítíme!

## **PRAŠNÁ BRÁNA**

Praha 1 – Staré Město, nám. Republiky 5

## **STAROMĚSTSKÁ MOSTECKÁ VĚŽ**

Praha 1 – Staré Město, Karlův most

## **SVATOMIKULÁŠSKÁ MĚSTSKÁ ZVONICE**

Praha 1 – Malá Strana, Malostranské nám. 556/29

## **ZRCADLOVÉ BLUDIŠTĚ NA PETŘÍNĚ**

Praha 1 – Malá Strana, Petřínské sady

Stálá expozice:

Dioráma „Boj studentů se Švédy na Karlově mostě roku 1648“. Autory monumentální malby z roku 1891 o rozměrech 8 × 10 m jsou bratři Adolf a Karel Liebscherové.

## **ZÁMECKÝ AREÁL ČTĚNICE**

Praha 9 – Vinof, Bohdanečská 259/1, tel. 286 001 366, [www.muzeumprahy.cz](http://www.muzeumprahy.cz)

> V areálu působí Jezdecká společnost, Zámecké zahradnictví a Zámecký hotel Čtěníce.

> Spojení: metro B – Palmovka, bus 185 a 302, st. Čtěníce, nebo st.

Vinořský hřbitov a dále přes lesopark po žluté 2 km.

> Otevřeno: výstavy a expozice út–ne 10–18 h, park je přístupný denně 8–22 h.

> **V pondělí 6. 7. 2015 je otevřeno 10–18 h**

> Vstupné: základní 100 Kč, snížené (dětí 6–15 let, studenti 15–26 let, seniři od 65 let) 50 Kč, rodinné 200 Kč, skupiny dospělých nad 10 osob 80 Kč/os., děti do 6 let a ZTP zdarma.

### **STÁLÉ EXPOZICE – PŘÍZEMÍ ZÁMKU:**

**Řemesla v pořádku / Historie profesního sdružování řemeslníků od středověku po současnost.** Expozice představuje společenský fenomén profesního sdružování řemeslníků do skupin tzv. pořádků. Pořádky nebo cechy nejsou záležitostí minulosti, ale ve formě asociací či svazů existují i dnes a významnou měrou přispívají k rozvoji svých oborů, a tím celé naší společnosti. Komentovaná prohlídka expozice seznámí návštěvníky s dějiny řemesel a cechovního sdružování od středověku po současnost interaktivní formou. Na komentovanou prohlídku expozice je nutné se předem objednat na tel.: 601 555 080 nebo na emailu: [oudova@muzeumprahy.cz](mailto:oudova@muzeumprahy.cz)

**Zámek Čtěníce / Dějiny, stavební vývoj a obnova.** Expozice připomíná dlouhou a složitou historii čtěníckého panství od nejstarších dob až do současnosti. Snaží se také stručně prezentovat celkovou obnovu areálu prováděnou v letech 1997–2004. Návštěvníci mohou zhlédnout unikátní exponáty dobových trámů, letecké snímky Čtěníce, otisky map z 19. století a mnoho zajímavých nálezů pocházejících ze zámeckého areálu.

**Dějiny obce Vínof / Od pravěku do 20. století.** Expozice vytvořená ve spolupráci s Městskou částí Praha–Vínof seznamuje návštěvníky s historií obce Vínof. Výstava zachycuje proměny Vínofe v čase, uvádí zásadní dějinné události, ale i důležité vlnofé občany a rodáky. V tematických blocích je pozornost věnována například školství, významným duchovním, vlnofémskému zámku a starostům obce.

### **VÝSTAVA:**

**Kámen v pravěku** – jedna z cyklu doprovodných výstav ke stálé expozici „Řemesla v pořádku“ je věnována zpracování a využití kamene v pravěku. Na výstavě se návštěvníci seznámí s nejstaršími technikami opracování kamene a se širokou škálou kamenných nástrojů, vyráběných v různých obdobích pravěku. Originální archeologické nálezy jsou doplněny funkčními replikami i názornými ukázkami jejich použití. Součástí výstavy je dílna, kde si návštěvníci mohou sami vyzkoušet práci s kamennými nástroji. Výstavu doplní tematický program pro školy a víkendové akce pro veřejnost v areálu čtěníckého zámku. Do 4. 10.

**Kámen svému městu.** Horníctví a lámání kamene na území Prahy. Na jednotlivých panelech je v obrazech i doprovodném textu dokumentováno, jak kámen těžený na území Prahy ovlivnil její dějiny, a to zejména v oblasti stavebního vývoje, vědy, umění, ale i jako prostředek a způsob obživy pražského obyvatelstva. Do 4. 10.

## PROGRAMY PRO VEŘEJNOST:

12. ne. **Rusalka.** Opera Antonína Dvořáka v produkci Minitheatre Evy Sitteové. Loutky v nadživotní velikosti, Dvořákova hudba a vyprávění nesmrtelného příběhu o lásce, zradě a odpuštění se prolínají v půvabném představení pro dospělé a děti, které jsou navíc vtaženy do děje jako aktivní spoluhráči. V zámeckém parku, za deště v Jízdárně. Vstupné 50 Kč – 19 h

## MUZE A – Z

### FRANZ KAFKA MUSEUM

Praha 1 – Malá Strana, Cihelná 2b, tel. 257 535 373, [kafkashop@kafkamuseum.cz](mailto:kafkashop@kafkamuseum.cz), [www.kafkamuseum.cz](http://www.kafkamuseum.cz)

> Otevřeno: denně 10–18 h.

> Vstupné: dospělí 200 Kč, děti, studenti a senioři nad 65 let 120 Kč, české školy 30 Kč/os.

> Prohlídky s průvodcem možné po předchozí objednávce.

> Obchod, který je součástí areálu Hergetovy cihelny, nabízí Kafkovu tvorbu, biografické knihy o Franzí Kafkovi, upomínkové předměty jako např. pohlednice, záložky, plakáty, kalendáře a diáře, zápisníky, fotografie, tašky, trička, hrnečky a další.



#### EXPOZICE:

Dlouhodobá expozice „Město K. Franz Kafka a Praha“ nabízí pohled do světa slavného pražského rodáka Franze Kafky (1883–1924), jedné z nejvýznamnějších postav světové literatury 20. století. Výstava vznikla a byla otevřena roku 1999 v Barceloně. V letech 2002–2003 proběhla její repríza v The Jewish Museum v New Yorku a v roce 2005 byla instalována v jedinečných prostorách Hergetovy cihelny na malostranském břehu Vltavy v Praze.

foto © Franz Kafka Museum



Výstava je rozdělena do dvou částí. První, nazvaná Existenciální prostor, kategorizuje hlavní události Kafkova života a vlivy prostředí, v němž Kafka v Praze žil. Druhá, nazvaná Imaginární topografie, ukazuje, jak se u Kafky fyzická realita Prahy a jeho života v ní složitě proměňuje v metaforický obraz. Na výstavě ožívají fotografie lidí a míst, rukopisy a knihy v důmyslně koncipovaných instalacích s využitím nejmodernější audiovizuální techniky. Slovo, obraz, světo a hudba tu vytvářejí symfonický celek.

### GRÉVIN PRAHA

**Nejzábavnější voskové muzeum ve střední Evropě pro celou rodinu**

Praha 1, Celetná 15, [info.praha@grevin.com](mailto:info.praha@grevin.com), [www.grevin-praha.com](http://www.grevin-praha.com)

Druhá celosvětová pobočka Musée Grévin je pro veřejnost otevřena od 1. 5. 2014.

> Otevřeno: denně 10–19 h (pokladna zavírá v 18 h).

> Vstupné viz [www.grevin-praha.com](http://www.grevin-praha.com).

> Kavárna přístupná i zvenčí.

> Obchod se suvenýry.



Vydejte se do muzea Grévin Praha na vzrušující cestu historií až po současnost. Opusťte realitu a vstupte do našich sedmi legendami opředených interaktivních světů, kde si skutečnost podává ruku s fantazií. V Grévinu vypadají voskové figuríny českých a světoznámých osobností jak živé a jsou zasazeny do bohatých scénografií plných vizuálních a zvukových efektů.

Zazpívejte si s Michaelem Jacksonem, udělejte si selfie s Bradem Pittem nebo si zahrajte na klavír s Mozartem. Potkejte císařovnu Marii Terezii a Golema ještě před tím než půjdete na párty s Georgem Clooneym, Meryl Streepovou nebo Karlem Gottem.

Vytvořte si na počítači vlastní voskovou figurínu ve 3D a sdílejte proces výroby se svými přáteli.



## CHOCO-STORY PRAHA

### Muzeum čokolády

Praha 1, Celetná 10, tel. 224 242 953, info@choco-story-praha.cz, www.choco-story-praha.cz

> Otevřeno: denně 9.30–19 h.

> Vstupné: dospělí: 270 Kč, senioři 65+, studenti, děti 6–15 let: 199 Kč, skupiny (min. 10 osob): à 199 Kč, školní skupiny (6–15 let): à 65 Kč (pedagog. doprovod zdarma), děti do 6 let zdarma.



#### EXPOZICE:

Choco-Story Praha bylo nedávno oceněno 7. příčkou v žebříčku nejlepších muzeí čokolády na světě.

Lidé se často ptají: „Odkud čokoláda pochází?“, „Jak se dostala do Evropy?“, „Jaké je tajemství vynikající čokolády?“, „Proč byla čokoláda užívána jako lék?“ Muzeum čokolády Choco-Story Praha odpovídá na tyto a další otázky tím, že ve slovech, obrazech i chutích oživuje 2 600 let dlouhou historii čokolády. V muzeu se ponoříte do vzrušujícího světa čokolády a za pomoci všech smyslů se vydáte na cestu časem. Bude to požitek nejen pro Vaše oči, ale i nos a chuť.

Muzeum je členěno na 2 hlavní části – výstavní prostory a čokoládovou dílnu. Samotná expozice přibližuje především dávnou historii kaka, od dob bájných Mayů a Aztéků až do dnešních dnů. Návštěvníci se dozvědí, k jakým různým účelům byly kakaové boby používány, jak se dříve čokoláda připravovala, od kdy se dá vlastně jíst, jak se čokoláda dostala do Evropy a českých zemí a také spoustu zajímavostí a faktů o kakaovníku – magickém stromě Theobroma Cacao. Muzeum disponuje unikátní sbírkou historických obalů a dobových artefaktů, dále je zde k vidění nejvyšší čokoládová fontána v ČR, hrobka mayského vládce Pakala a jiné zajímavosti. Kromě poučení si návštěvníci odnesou i sladké vzpomínky, v průběhu návštěvy zde každý může sníst tolik čokolády, lanýžů a pralinek, kolik jen bude chtít! V čokoládové dílně návštěvníci odhalí tajemství výroby pravých belgických pralinek a hedvábně hladké čokolády a mají zde možnost stát se na chvíli čokolatiérem a vyrobit si své vlastní čokoládové výrobky. Muzeum je vyhledávaným cílem školních výprav i individuálních turistů a je velmi vhodné pro rodiny s dětmi.

#### DOPROVODNÝ PROGRAM:

**Ukázka výroby.** Probíhá každých 30 minut. Uvidíte, jak se s čokoládou pracuje, aby byla pěkná a chutná, ochutnáte pravé belgické pralinky.

**Soutěž pro děti.** Odměnou za správné odpovědi bude při výstupu z muzea malý dárek.

**Skupinové prohlídky a prohlídky pro školy s průvodcem** včetně ukázky práce čokolatiérem. Objednávky na výše uvedených kontaktech nejméně dva dny předem.

## MADAME TUSSAUDS PRAGUE

Praha 1, Celetná 6, tel. 224 215 585, info@waxmuseumprague.cz, www.madametussauds.com/prague

> Otevřeno: denně 10–21 h.

> Vstupné: dospělí 160 Kč, děti 100 Kč.



#### EXPOZICE:

Speciální hollywoodská filmová výstava plná těch největších hvězd. Světa, kamera, akce! Madame Tussauds přiváží do Prahy kousek Hollywoodu. Návštěvníci mají možnost proniknout do světa filmu a setkat se tvář v tvář s nejoblíbenějšími hvězdami stříbrného plátna.

V rámci výjimečné výstavy v Muzeu voskových figurín v Praze se představí hvězdný pár Brad Pitt a Angelina Jolie, akční veterán Bruce Willis, sexy George Clooney, Johnny Depp, nenapodobitelná Lady Gaga a v neposlední řadě také všemi milovaný mimozemšťan E.T.

Úžasně realistické voskové figuríny jsou k vidění ve speciálním filmovém provedení a režie se ujímá sám legendární režisér Quentin Tarantino. Do 30. 10.



## MUCHOVO MUZEUM

Praha 1, Panská 7, tel. 224 216 415, shop@mucha.cz, www.mucha.cz

> Otevřeno: denně 10–18 h.

> Vstupné: dospělí 240 Kč, děti, studenti a senioři nad 65 let 160 Kč, české školy 30 Kč/os.

> Prohlídky s průvodcem možné po předchozí objednávce.

> Obchod s dárkovými předměty (plakáty, pohledy, záložky, kalendáře a diáře, zápisníky, trička, hedvábné šátky, šperky, sklo aj.)



#### EXPOZICE:

První muzeum na světě věnované životu a dílu proslulého, světově známého představitele secese Alfonse Muchy (1860–1939), je umístěno v barokním Kaunickém paláci v historickém centru Prahy.

Výběr přibližně 100 děl skládající se z litografií, olejomalb, kreseb, pastelů, fotografií a osobních předmětů podává souhrn-



ný pohled na výtvarné dílo Alfonse Muchy, kromě jeho Slovanské epejeje. Pozornost je soustředěna zejména na pařížské období (1887–1904), které je světově nejproslulejší. Vystaven je ucelený soubor litografií, v čele s nejvýznamnějšími plakáty pro Sarah Bernhardt, legendární pařížskou herečku konce 19. století, soubor charakteristických dekorativních paní, početná ukázka z Documents décoratifs (1902) a ukázka z pařížských skicáků.

foto © Mucha Foundation



Další dekorativní předměty, plastika a ukázky z knižní tvorby jsou uloženy ve vitrínách. Zvláštní skupiny jsou vytvořeny z plakátů vzniklých později v Čechách (1910–1939), z kreseb a olejomalb. V závěru expozice se nacházejí původní kusy nábytku z Muchova pařížského atelieru, fotografie jeho rodiny a soubor atelierových fotografií pořízených Muchou v Paříži.

Součástí expozice je také půlhodinový dokument o životě a díle Alfonse Muchy.

## MUSEUM KAMPA

### Nadace Jana a Medy Mládkových

Praha 1, U Sovových mlýnů 503/2, tel. 257 286 147, fax 257 286 113, [info@museumkampa.cz](mailto:info@museumkampa.cz), [www.museumkampa.cz](http://www.museumkampa.cz)

> Otevřeno: denně 10–18 h.

> Nově otevřená restaurace a kavárna Sovovy mlýny v přízemí hlavní budovy s jedinečným výhledem na Vitavu a Karlův most. Otevřeno denně 11–23 h, [www.sovovy-mlyny.cz](http://www.sovovy-mlyny.cz).



### STÁLÁ EXPOZICE:

**František Kupka.** Expozice Františka Kupky v Museu Kampa představuje jednu z nejvýznamnějších kolekcí děl tohoto průkopníka abstraktního umění. V expozici jsou vystaveny práce od období

studentských let, díla z vrcholného období Kupkovy abstraktní tvorby i z pozdějších let.

**Otto Gutfreund.** Nejvýznamnější český sochař první poloviny 20. století je v Museu Kampa zastoupen především svými kubistickými sochami odlišnými do bronzu.

### VÝSTAVY:

**Vladislav Mirvald.** Retrospektivní výstava Vladislava Mirvalda (\*1921), představí základní témata jeho tvorby, vycházející z jeho znalosti principů deskriptivní geometrie a ze zkoumání prostorových vztahů. Do 6. 7.

**Oldřich Smutný.** Oldřich Smutný patří ke generaci, která vstoupila na českou výtvarnou scénu těsně po konci 2. světové války. Stal se členem seskupení výtvarníků UB-12 a od počátku 90. let obnovované umělecké besedy v Praze. Jeho strukturálně-abstraktní malby jsou inspirovány krajinou jižních Čech. Výstava se koná u příležitosti nedožitých sedadesátin autora. Kurátor výstavy Jaromír Zemina. Do 30. 8.

**Miroslava Nová.** Komorní výstava k 80. narozeninám Miroslavy Nové prezentuje sochařskou tvorbu, která je založena na intuitivním hledání organických forem v přirozenosti nalezeného kamene. Od 11. 7. do 20. 9.

**Večerníček – 50 let.** Výstava, kterou Museum Kampa připravilo ve spolupráci s Českou televizí a Národní galerií v rámci oslav 50. výročí Večerníčku, mapuje historii tohoto televizního formátu a představí českou dětskou ilustraci. Do 13. 9.

**Kamil Lhoták.** Stěžejní společný projekt Musea Kampa a Retro Gallery pro rok 2015 je výstava raných olejomalb Kamila Lhotáka. Výstava klíčových Lhotákových děl z let 1938 až 1951 ze soukromých sbírek představí řadu obrazů, které nebyly doposud vystaveny. Od 17. 7. do 18. 10.

### KOMENTOVANÉ PROHLÍDKY:

> Cena prohlídky: 60 Kč/dospělí, 40 Kč/studenti a důchodci. Rezervace doporučena.

25. so. **Pravidelná komentovaná prohlídka stálé expozice a výstavy Oldřicha Smutného.** Lektor vás během komentované prohlídky seznámí s jednou z největších a neucelenějších sbírek Františka Kupky, velkého průkopníka abstraktního umění. K vidění bude také výstava umělce Oldřicha Smutného (1925–2013) – 15 h

### VÝTVARNÉ DÍLNY PRO RODINY S DĚTMI:

> Cena workshopu: 100 Kč/dítě, dospělý doprovod zdarma. Rezervace nutná.

25. so. **Výtvarná dílna pro rodiny s dětmi – 16 h**

### DALŠÍ PROGRAMY:

**Komentované prohlídky** v českém, anglickém, německém nebo italském jazyce. Rezervace na výše uvedených kontaktech, u pokladny nebo v kanceláři musea.

**Workshopy a animační programy.** Tyto programy na objednávku jsou vhodné pro školní či zájmové skupiny, rodiny s dětmi i skupiny dospělých. Vedle široké nabídky animačních programů a workshopů ke stálé sbírce Musea Kampa Vám nabízíme nové programy ke všem probíhajícími krátkodobým výstavám.

Více na [www.museumkampa.cz/programy](http://www.museumkampa.cz/programy).

## MUZEUM GASTRONOMIE

Praha 1, Jakubská 12, tel. 734 112 274, info@muzeumgastronomie.cz, www.muzeumgastronomie.cz

> Spojení: metro B – Náměstí Republiky, blok Rybná – Jakubská vedoucí k zadnímu vchodu OD Kotva.

> Otevřeno: po-ne 10–18 h. Poslední návštěvník 17.30 h.

> Vstupné a další informace na našich internetových stránkách www.muzeumgastronomie.cz.



### STÁLÁ EXPOZICE:

> Podrobné doprovodné texty v českém a anglickém jazyce, k dispozici texty v ruštině, němčině, itaštině, španělštině a francouzštině.

V unikátní expozici projdete historií vaření od pravěku po současnost. Vedle dobových vyobrazení a 3D rekonstrukcí se také mimo jiné seznámíte s novým pojetím pravěku ilustrovaného obrazy známého malíře Libora Baláka, podíváte se do palácové renesanční kuchyně Bartolomea Scappiho, objevíte, jak byla vybavená kuchyně za dob J. A. Komenského a jak útulná byla kuchyně vaší prababičky. Ve sto let staré hospodě a baru se seznámíte s historií piva a destilátů. Poznáte životní příběhy i recepty nejslavnějších českých i světových mistrů kuchařů. V Muzeu gastronomie najdete ještě mnohem víc, nechte se překvapit!

### VÝSTAVY:

**Hořké zlato.** Výstava o kávě ve spolupráci s Muzeu Mundial.

**Co jedli slavní Pražané.**

Připravujeme:

**Co se jedlo a pilo v 15. století a gastronomická doporučení mistra Jana Husa.** Otevření výstavy bude včas oznámeno.

### DOPROVODNÝ PROGRAM:

> Minimální počet účastníků 5. Na komentované prohlídky se prosím hlase na tel. 273 130 533, info@muzeumgastronomie.cz.

4. a 18. Speciální sobotní komentovaná prohlídka pro rodiče a děti. Prohlídka spojená s interaktivními hrami a kvízy – 14.30 h

11. a 25. Tematická komentovaná prohlídka muzea s malou ochutnávkou. Zajímavosti z gastronomie, které nejsou na panelech a které se jinde nedozvíte. Minimální počet účastníků 5. Na komentované prohlídky se prosím hlase na tel. 273 130 533, e-mail: info@muzeumgastronomie.cz – 14.30 h

**Knedlíkový workshop.** Termín: dle individuální dohody (telefonicky či e-mailem).

### PRO DĚTSKÉ NÁVŠTĚVNÍKY:

Nejen děti, ale i vy se potěšíte starými kuchyňkami a obchůdky pro panenky. Pro malé i větší děti jsou připraveny soutěže se sladkou odměnou. Pro dětské skupiny speciální program.

### MUZEJNÍ OBCHŮDK:

V muzejním obchůdku najdete drobnosti s gastronomickou tematikou, originální náušnice a přívěšky, kuchařské zástěry a čepice s logem muzea a spoustu dalších věcí, které potěší vás či vaše blízké.

## MUZEUM HISTORICKÝCH NOČNÍKŮ A TOALET

Praha 2 – Nové Město, Vyšehradská 12, tel. 222 517 903, museum@museum-toilet.com, www.museum-toilet.com

> Otevřeno: denně mimo po 10–18 h.

♿ Bezbariérový vstup.

> Vstupné: plně 150 Kč, snížené 100 Kč (děti, studenti, ZTP, senioři), rodiny a skupiny (min. 20 osob) sleva 20%, zdarma děti do 6 let a průvodci skupiny nebo ZTP, komentované prohlídky od 600 Kč.



### EXPOZICE:

Sbírka obsahuje cca 2 000 exponátů a je největší svého druhu na světě. Nočníky různých tvarů, užití i materiálů, klozetové truhly, židle, křesla, taburetky, kočárové záchody i malované Water Closety. Od obyčejných po nádherné a ceně skvosty se svou historií, od Ameriky až po Austrálii. K vidění je nočník vyrobený pro Napoleona Bonaparte, Titanic, Lincolnovu ložnici v Bílém domě, čínského císaře Čchie-lunga, koloniální nočník z pravého stříbra, nočník hraběnky Mathildy Nostitzové, dále speciální kolekce urinalů, dámských nočníků bourdaloue, svatebních francouzských nočníků i nočníky pro panenky. Součástí expozice je literatura, články z tisku a internetu, pohlednice, obrazy a další kuriozity jako například splachovadla, toaletní papíry a miniatury.

Cílem expozice je představit uměleckou i užitnou úroveň předmětů, odtabulizovat celou oblast nakládání s lidským odpadem a osvětově působit na návštěvníky v oblasti ekologie a veřejného zdraví.

### DOPROVODNÝ PROGRAM:

Výstava Voda životodárná a smrtící. Do 31. 10.

Komentované prohlídky – rezervace min. 15 dní předem.

## MUZEUM KARLA ZEMANA

Praha 1 – Malá Strana, Saská 3, Saský dvůr – jen pár kroků od Karlova mostu, tel. 724 341 091, info@muzeumkarlazemana.cz, www.muzeumkarlazemana.cz

> Otevřeno: denně 10–19 h (poslední vstup v 18 h).

> Vstupné: 200 Kč, děti do 1 m zdarma, děti do 15 let, senioři nad 65 let, studenti a ZTP 140 Kč, rodninné vstupné (max. 2 dospělí a 3 děti) 490 Kč; slevy pro školy a skupiny návštěvníků.



### STÁLÁ EXPOZICE:

Vstupte do světa filmových triků génia světového filmu 20. století Karla Zemana. Muzeum je jedinečné svým hravým pojetím – nabízí možnost zapojit se a vyzkoušet si na vlastních fotoaparátech a videokamerách trikové postupy, které Karel Zeman ve svých filmech používal. Podstatná část interaktivní expozice je věnována jeho nejzásadnějším

filmům – Cestě do pravěku, Vynálezu zkázy a Baronu Prášilovi. Fotografování doporučeno!

#### DOPROVODNÝ PROGRAM:

> Rezervace na všechny programy nutná, není-li uvedeno jinak.

#### **ROZŠÍŘENÁ EXPOZICE MUZEJA:**

Vstupte na vlastní kůži do Zemanových filmů a natočte si filmovou scénu podle svých představ! Kromě **nové trikové scény** najdete v rozšíření muzea také **výstavu Cesta filmu** – od filmového natáčení po digitální restaurování.

#### **HRY V EXPOZICI MUZEJA:**

Pro malé návštěvníky jsme připravili tematické motivační hry v expozici muzea. Zdarma ke vstupence, rezervace není nutná.

#### **PLAVBY LODÍ:**

Z přístaviště muzea se můžete nechat unášet vstříc dobrodružstvím na palubě **elektrolodě nebo malých člunů**.

#### **WORKSHOPY ANIMACE A TRIKOVÉ TVORBY:**

Natočte si pod vedením profesionálních animátorů vlastní animovaný film!

Termíny: 11. 7., 25. 7., 8. 8., 22. 8. vždy ve 12–14 h.  
Rezervace nutná.

#### **KREATIVNÍ VÝTVARNÉ DÍLNY:**

Výroba **vzducholodě** inspirovaná filmem Ukradená vzducholoď, **prouzkování kostýmů** jako ve Vynálezu zkázy, **výroba loutky z Vánočního snu**, **výroba dokreslovačky** nebo **barvení trilobitů z Cesty do pravěku**.

Termíny: 11. 7., 25. 7., 8. 8., 22. 8. vždy ve 14–18 h.  
Rezervace není nutná.

#### **KOMENTOVANÉ PROHLÍDKY:**

Užijte si expozici muzea za doprovodu a s výkladem odborníků.

#### **PROJEKCE FILMŮ:**

Pro filmové projekce nabízíme 7 digitalizovaných filmů, které muzeum vydalo na DVD. Filmy můžeme promítat i s anglickými titulky. Rezervace nutná.

---

### **MUZEUM KÁVY ALCHYMISTA**

Praha 7, Jana Zajíce 7 (200 m od stanice tram Sparta),

tel. 233 383 745, [www.muzeumkavy.cz](http://www.muzeumkavy.cz)

> Otevřeno: denně 11–18 h.

> Ve stylové kavárně Alchymista ([www.alchymista.cz](http://www.alchymista.cz)) je možné ochutnat čerstvě praženou kávu z vlastní pražírny. Otevřeno: 10.30–19.30 h.



#### **STÁLÁ EXPOZICE:**

Fenomén kávy. Výstava dokumentuje bohatou historii kávy, její pěstování, zpracování, přípravu, uskladnění a servírování. Další část je věnována kávovinovým náhražkám (cikorka,

obilná káva, melta, ovocná, fíková), mezi kuriozity patří také exkluzivní cibetková káva. Vystaveny jsou různé typy historických pražiček, zásobníků na kávu, mlýnků a strojů na přípravu kávy. Sbírkou více než sta dóz na kávu a dalších kořenek dokumentuje estetickou rozmanitost jejich tvarů, dekoru i písma. Součástí expozice jsou grafické materiály (účty, sáčky, účtenky, pohádky, vystřihovánky, betlémy a další artefakty spojené s propagací jednotlivých firem). Podrobné texty v českém a anglickém jazyce.

**Pražské kavárny a jejich svět.** Fotografie dokumentují atmosféru interiérů prvorepublikových kaváren.

#### **VÝSTAVA:**

**Kořenky našich pražiček.** Sbírkové předměty dokumentují vývoj kameninových a porcelánových dóz na potraviny.

#### **GALERIE SCARABEUS:**

Informace o výstavách viz rubriku Galerie, výstavy.

---

### **MUZEUM KOMUNISMU**

#### **Legacy s. r. o.**

Praha 1, Na Příkopě 10, tel. 224 212 966,

[muzeum@muzeumkomunismu.cz](mailto:muzeum@muzeumkomunismu.cz), [www.muzeumkomunismu.cz](http://www.muzeumkomunismu.cz)

> Muzeum je situováno v paláci Savarin, Na Příkopě 10, nejbližší stanice metra A/B – Můstek.

> Otevřeno: denně 9–21 h.

> Prohlídky s průvodcem na objednávku.



Muzeum představuje sugestivní pohled na éru komunismu se zaměřením na Československo (obecně) a na Prahu (specificky) v mnoha sférách a z různých pohledů: každodenní život, politika, historie, sport, ekonomika, vzdělání, umění (konkrétně socialistický realismus), mediální propaganda, Lidové milice, armáda, policie (včetně tajných služeb STB), cenzura, soudní a jiné donucovací instituce (včetně éry stalinismu – procesy a politické pracovní tábory) atd. Věnuje se zejména době totalitního režimu od únorového puče v roce 1948 do listopadu r. 1989 tzv. „sametové revoluce“.



Muzeum komunismu – výslechová místnost

Muzeum se rozkládá zhruba na 450 m<sup>2</sup>, a to v paláci Savarin, který se nachází v centru Prahy, v ulici Na Příkopě 10 (2 minuty od Václavského náměstí). Výstavní prostory umožňují ukázat a interpretaci předmětů a historických dokumentů. Výstavu doprovází vyprávění pečlivě zpracované ze směrnatných dat a faktů souvisejících s komunismem jako fenoménem 20. století. V žádném případě organizátoři výstavy nechtějí a nebudou propagovat či se jinak zabývat současnými politickými otázkami v ČR.

Toto je první muzeum v Praze (od dob „sametové revoluce“), které se specificky zabývá systémem, jenž vznikl ve sféře bývalého Sovětského svazu (SSSR). K bohatosti výstavy patří pečlivě vybrané originální materiály a zajímavé umělecky zpracované instalace, které obsahují autentické artefakty. To vše je k vidění ve třech hlavních výstavních sálech a v přílehlé promítací místnosti. Předností výstavy je především její obsah – dnes již nevěsné předměty a materiály, které pocházejí z vlastního rozsáhlého archivu muzea. Dále jej tvoří materiály získané z veřejných i osobních sbírek a archivů.

---

## MUZEUM POLICIE ČR

Praha 2, Ke Karlovu 1, tel. 224 922 183, 974 824 855, [muzeum@muzeumpolicie.cz](mailto:muzeum@muzeumpolicie.cz), [www.muzeumpolicie.cz](http://www.muzeumpolicie.cz)

> Otevřeno: denně mimo po 10–17 h.

> 4. – 6. 7. muzeum uzavřeno

> Vstupné: základní 30 Kč, senioři, studenti a děti 10 Kč, rodninné vstupné 50 Kč.

> Informace o programech a případné objednávky na tel. 974 824 862.

> Změna programu vyhrazena



---

### STÁLÉ EXPOZICE:

Historie, vznik, vývoj a činnost bezpečnostních sborů na území našeho státu, kriminalistika a známé kriminalistické případy, prezentace problematiky cizinecké policie, dopravní a letecké služby a náhledy do vývoje speciálních policejních složek.

Ochrana obyvatelstva – expozice Hasičského záchranného sboru.  
Boj policie proti drogám – expozice Národní protidrogové centrály.  
Ochrana osob a majetku – stálá výstava zabezpečovací techniky.  
Unikáty z depozitářů – výstava ze sbírek muzea.

---

### VÝSTAVY:

Policisté a četníci v boji za svobodu – výstava k 70. výročí Pražského povstání. Do 31. 8.

Ve víru kriminalistické vědy a výzkumu – 55 let aplikovaného výzkumu, inovací a vzdělávání pro znaleckou praxi policie – výstava Kriminalistického ústavu Praha k 55. výročí svého vzniku. Do 31. 8.

Akce Neptun – tajemství Černého jezera – výstava unikátních fotografií a supertajných dokumentů z největšího podvodu StB. Do 31. 8.

Proměny – výtvarné práce dětí z E-dílny manželů Elšíkových. Do 31. 8.

---

## DĚTSKÉ DOPRAVNÍ HRŠTĚ PRO VEŘEJNOST:

> V provozu s ohledem na počasí

> Čtvrtek 13–15 h, sobota a neděle 10–12 h a 14–16 h

Půjčujeme kola a koloběžky pro 1. stupeň ZŠ (10 Kč/30 min), cyklisté jsou povinni používat na dopravním hršti cyklistickou přilbu.

---

## MUZEUM PRAŽSKÉHO VODÁRENSTVÍ

### Prohlídky Muzea pražského vodárenství a úpravy vody Podolí

Praha 4, Podolská 15, tel. 272 172 345, [www.pvk.cz](http://www.pvk.cz)

> Termíny prohlídek pro jednotlivce i skupiny (max. 20 osob):

každý čtvrtek – 13, 15 a 17 h, druhou sobotu v měsíci – 11 a 13 h

> Cena prohlídky: jednotlivá vstupenka 150 Kč, skupinové vstupenky 1300 Kč do 10 osob, 2500 Kč do 20 osob

> Prohlídku je třeba předem objednat na [www.ticketstream.cz](http://www.ticketstream.cz) nebo [www.pvk.cz](http://www.pvk.cz)

> Upozornění: Prohlídka není bezbariérová, vyžaduje určitou tělesnou zdatnost (výstup na ochoz budovy – 8 pater), předprodej vstupenek se uzavírá 4 dny před termínem, vstup pro děti do 6 let, každé dítě s vlastní vstupenkou.



## Pražské vodovody a kanalizace

---

### MUZEUM PRAŽSKÉHO VODÁRENSTVÍ

Interiér filtrační stanice je od výstavních prostor oddělen skleněnou stěnou a tak se návštěvníkům naskytne neuvěřitelný výhled do Engelovy „katedrály“ s filtry. Celá expozice zachovává chronologické členění historického vývoje pražského vodárenství od prvních soukromých vododůvů z 12. století, přes vítavské vodárny renesančního období a vodárenské snahy konce 19. století, až po současné zásobování hl. m. Prahy vodou. Je zde vystaven originál čerpacího stroje klatovské vodárny z roku 1830, vodovodní potrubí z antického období, část hradního vodovodu z doby Rudolfa II. a řada dalších exponátů. Trojrozměrné předměty doplňuje řada kopií unikátního a dosud nevystavovaného archivního materiálu a množství historických fotografií. Velmi cenné jsou sbírky druhů vodovodního potrubí, uzavíracích elementů a další historických přístrojů a nástrojů. Samostatně je prezentována unikátní sbírka vodoměrů.

---

### ÚPRAVNA VODY PODOLÍ

Čerpací stanice surové vítavské vody – odstraňování nečistot ze surové vody na hrubých a jemných česlích.

Čiřiče – seznámení s funkcí, významem a technologickým postupem úpravy surové vody.

Vodárenská věž – panoramatický rozhled na Prahu z nezvyklého stanoviště, viditelné významné objekty.

## MYSTERIA PRAGENSIA

Poznejte tajemství Prahy ve dvou muzeích

### MUZEUM ALCHYMISTŮ A MÁGŮ STARÉ PRAHY

Praha 1, Jánský vršek 8, tel. 257 224 508

[www.muzeumalchymistu.cz](http://www.muzeumalchymistu.cz)

> Otevřeno: denně 10–20 h.



Dům U osla v kolébe, kde žil slovník alchymista Edward Kelley, otevírá své brány a podkryvá roušku tajemství zahalující po několik staletí svět rudolfinských, ale i jiných alchymistů, svět doktora Fausta, kouzelníka Žita a dalších. Nahlédněte v interaktivní expozici pod pokličku alchymistických kotlíků v půdní laboratoři, pohlédněte do díry ve stropě zející po Faustovi a nakonec poseďte ve stylové alchymistické kavárně Kellyxir.

### MUZEUM PRAŽSKÝCH POVĚSTÍ A STRAŠIDEL

Praha 1, Mostecká 18, tel. 257 221 289, 724 028 152,

[www.muzeumповести.cz](http://www.muzeumповести.cz)

> Otevřeno: denně 10–22 h. Skupiny po tel. dohodě i dříve.



#### EXPOZICE:

Projděte si podzemní uličku s atmosférou staré Prahy a setkejte se tváří v tvář se strašidly! Poznejte slavné pražské pověsti a zažijte jejich kouzlo v interaktivních hříčkách. Pochopíte, co jiní netuší – kde se rodí pražský genius loci.

#### AKCE:

> Většinu akcí lze objednat na libovolné datum pro skupinu 15 a více osob.

1. st. NEFAUST (divadelní zážitek) – 20 h
4. so. Tajuplné průchody Starého Města – 19.30 h
5. ne. Se strašidlem za strašidly Malou Stranou na Hrad – 20 h
6. po. Po stopách svatého Václava a svatě Anežky – 14 h
9. čt. Strašidla s hvězdičkou aneb Erotika v pražských pověstech – 21 h
10. pá. Hodina duchů v uličce duchů – 22 h
11. so. Karlův most ze tří stran – 18 h
12. ne. Oživlá laboratoř II. Alchymická škola volá – 15 h
14. út. Se strašidlem za strašidly Novým Městem na Vyšehrad – 19.30 h
16. čt. NEFAUST (divadelní zážitek) – 20 h
17. pá. Malou Stranou na Hradčany – 20 h
18. so. S hastrmanem za vodníky – 16 h
18. so. Mysteria Pragensia – Velká tajuplná pouť Prahou – 19 h
21. út. Tajuplné průchody Starého Města – 19.30 h
23. st. Karlův most ze tří stran – 18 h
24. pá. Se strašidlem za strašidly Starým Městem a Josefovem – 20 h

25. so. Po zlatých stopách alchymistů Hradem i podhradím – 18 h
26. ne. Parníkem s vodníkem – 15 h
29. st. Mysteria Pragensia – Velká tajuplná pouť Prahou – 19 h
31. pá. Se strašidlem za strašidly Malou Stranou na Hrad – 20 h

## NÁRODNÍ PEDAGOGICKÉ MUZEUM A KNIHOVNA J. A. KOMENSKÉHO



### MUZEUM

Praha 1 – Malá Strana, Valdštejnská 20, Dům U Zlatého slunce,  
tel. 257 533 455, [pedagog@npmk.cz](mailto:pedagog@npmk.cz), [www.npmk.cz](http://www.npmk.cz)

Expozice: Odkaz J. A. Komenského. Tradice a výzvy české vzdělanosti Evropě. Pod záštitou České komise pro UNESCO a ve spolupráci s hl. městem Praha. Expozice je zaměřena na tisíciletou historii vzdělanosti českého národa od středověku až po současnost v evropském kontextu (popisky česko-anglické). Prezentovány jsou unikátní školní pomůcky, učebnice, staré tisky, mapy aj. Součástí expozice jsou školní kabinet, písácký koutek, interaktivní program o životě, díle a odkazu J. A. Komenského, elektronicky zpřístupněný fond školních vysvědčení, promítání dokumentů aj.

Výstavy: Kantor Jakub Jan Ryba a česká škola konce 18. století. Výstava připomíná 250. výročí narození a 200. výročí úmrtí Jakuba Jana Ryby (1765–1815), který je díky své slavné vánoční mši v obecném povědomí zapsán především jako hudební skladatel. Ryba však byl hlavně učitel a dalo by se říct, že díky svému příkladnému přístupu k vyučování i žákům byl jakýmsi ztělesněním dobového ideálu učitele. Ale nejen dobového, jeho nesmírná obětavost a lidský přístup k dětem by mohly sloužit za vzor i dnešním učitelům. Výstava klade důraz právě na Rybovo učitelské působení a ukazuje ho zasazené i do širšího kontextu dobového školství, samozřejmě ale nejsou pomínuty ani jeho aktivity hudební a nastínění jeho osobního života. Do 25. 10.

Wingmen – Letci (ve spolupráci se ZÚ ČR v Izraeli) – návštěva výstavy možná pouze po předběžné dohodě.

### PEDAGOGICKÁ KNIHOVNA J. A. KOMENSKÉHO

Praha 1, Mikulandská 5, tel. 221 966 411, 415, [pedknihovna@npmk.cz](mailto:pedknihovna@npmk.cz),

[www.npmk.cz/knihovna](http://www.npmk.cz/knihovna), [www.csk.npmk.cz](http://www.csk.npmk.cz), [www.epk.cz](http://www.epk.cz)

> Knihovna je přístupná po-pá 9–18 h.

> Spojení: metro B – Národní, tram 9, 18, 22, st. Národní třída.

> Fondy PK jsou zaměřeny především na oblast výchovy, vzdělávání a školství.

Výstava: Řemesla dnes a před sto lety



## NÁRODNÍ ZEMĚDĚLSKÉ MUZEUM PRAHA

Praha 7, Kostelní 44, tel. 220 308 200, fax 233 372 561,  
nzm.praha@nzm.cz, www.nzm.cz

♿ Bezbariérový vstup.

> Spojení: metro A – Hradčanská nebo metro C – Vltavská (+ tram Strossmayerovo náměstí), dále tram č. 1, 8, 12, 25, 26, st. Letenské náměstí a pak ulicí Nad Štolou nebo Ovencekou k budovám NZM a NTM.

> Otevřeno: denně mimo po 9–17 h.

> Vstupné: základní 110 Kč, snížené 70 Kč, rodinné 220 Kč, skupinové slevy – min. 8 osob (30 + 70 Kč). Více viz [www.nzm.cz/praha](http://www.nzm.cz/praha).



### AKCE:

18. so. **Letní slavnosti** – prezentace a ukázka práce zemědělců, gastronomické speciality, malá výstava květin, ukázky tradiční ruční řemeslné výroby, doprovodný program apod – 9–17 h

### STÁLÉ EXPOZICE:

Jede traktor – sbírka zemědělské techniky NZM. Unikátní historické traktory a stroje; interaktivní program pro děti i pro dospělé. Velký sál ve sníženém přízemí.

Venkov v proměnách staletí. Vloni otevřená expozice přináší náhled do každodenního života obyvatel českého a moravského venkova od pravěku až do dnešních dnů. Velký sál (západ) v 1. patře.

Malá naučná lesní stezka – venkovní expozice „O stromech a lese“. Poznávání stromů, dřevin a šišek, myslivecký posed, dětská prolézačka atd. Muzejní dvůr, celoročně, vchod možný i z Letohradské ul. Vstup volný.

### VÝSTAVY:

O pivo – z chmelnice až na náš stůl. Výstava mapuje bohatou historii, tradici i současnost českého pivovarnictví. Velký sál (západ) ve 3. patře. Do 30. 6.

Museo mundial/Muzeum světa – mezinárodní projekt o poznávání v globálním kontextu. Problémy světa, jak je ovlivňujeme a jak na nás dopadají, artefakty vyvolávající diskuzi instalované v prostorách Národního zemědělského muzea Praha. Ve 2. a 3. patře budovy NZM Praha. Do 16. 10.

Od věku sloužím člověku – I. část: Výstava o historii obalové techniky, transportu potravin a recyklace obalů. Velký sál (východ) ve 3. patře. II. část: Obaly potravin v historickém kontextu. Ve spolupráci s EKO-KOM, a. s. Velký sál (sever) ve 3. patře. Do 31. 12.

Národopisná výstava československá 1895 – dokumentární výstava seznamuje s mnohostranným významem a odkazem této slavné historické výstavy v Praze, Malý sál – střed v 1. patře, do 31. 10.

Voda pro budoucnost – malá výstava vítězných prací - kreseb dětí v soutěži ke Světovému dni vody 2015 pořádané ministerstvem zemědělství ČR. Vstupní vestibul - vpravo, do 31. 7.

Les – příběhy stromů a lidí – poznávací a zážitková výstava. Vydejte se na cestu lesem za bájným stromem života a poznání

z počátku věků, na napínavou a hravou pouť za dávnou duší lesa, která nás provází, aniž o ní víme. Příběhy stromů, lesníků a dalších obyvatel lesa vám budeme vyprávět v zákoutích a hrnících, uprostřed kmene i ve víru letokruhů. Poznejte čas, skrytý v paměti dřeva, který nás všechny spojuje. Dívejte se na les jinak, uprostřed nadživotních stromových soch, poznejte sami sebe v zájetí zvuků a hry světla, zažijte Les v Praze v prostorách pod kůrou Národního zemědělského muzea na Letné. Velký sál (východ). Do 31. 12.

### LEKTORSKÝ PROGRAM PRAHA PRO ŠKOLY:

Prohlídky stálých expozic a výstav s výkladem po předchozí domluvě na [lektor@nzm.cz](mailto:lektor@nzm.cz); Jan Royt, tel. 220 308 329.

### Mimopražské pobočky NZM Praha:

#### MUZEUM ČESKÉHO VENKOVA

284 01 Kutná Hora, Zámek Kačina u Kutné Hory, tel. 327 571 170,  
[nzm.kacina@nzm.cz](http://nzm.kacina@nzm.cz), [www.nzm.cz](http://www.nzm.cz)

#### MUZEUM LESNICTVÍ, MYSLIVOSTI A RYBÁŘSTVÍ

373 41 Hluboká nad Vltavou, U Bezdrva 17, Lovecký zámek Ohrada u Hluboké nad Vltavou, tel. 387 965 340, [nzm.ohrada@nzm.cz](http://nzm.ohrada@nzm.cz),  
[www.nzm.cz](http://www.nzm.cz)

#### MUZEUM VINAŘSTVÍ, ZAHRADNICTVÍ A ŽIVOTNÍHO PROSTŘEDÍ

691 42 Valtice, nám. Svobody 8, tel. 519 352 144,  
[nzm.valtice@nzm.cz](http://nzm.valtice@nzm.cz), [www.nzm.cz](http://www.nzm.cz)

#### MUZEUM ZEMĚDĚLSKÉ TECHNIKY

286 01 Časlav, U Drobovic 1762, tel. 327 311 146, 604 236 611,  
[nzm.caslav@nzm.cz](http://nzm.caslav@nzm.cz), [www.nzm.cz](http://www.nzm.cz)

### PAMÁTNÍK NÁRODNÍHO PÍSEMNICTVÍ

Praha 1, Strahovské nádvoří 1, tel. 220 516 695,  
[post@pamatnik-np.cz](mailto:post@pamatnik-np.cz), [soutez@nckr.cz](mailto:soutez@nckr.cz),  
[www.pamatniknarodnihopisemnictvi.cz](http://www.pamatniknarodnihopisemnictvi.cz)

> Spojení: tram 22, 25, st. Pohořelec

> Otevřeno: aktuální informace na našich webových stránkách

> Knihovna – studovna: linka 293, otevřeno po+st 9–16.30 h, út+čt 9–17.30 h, pá 9–14.30 h.

> Umělecké sbírky: linka 314, 310 – sbírkové fondy grafiky, malby a plastiky od nejstarších dob do současnosti. Studovna otevřena: út+čt 9–12 a 13–15 h.

> Vstupné na výstavu: PNP Strahov: základní 40 Kč, snížené 30 Kč; Letohrádek Hvězda: základní 75 Kč, snížené 45 Kč, rodinné 150 Kč.  
> Vstupné na pořady: základní 40 Kč, snížené 30 Kč.

### Letohrádek Hvězda

Praha 6 – Liboc

Expozice: **Minulost a přítomnost.** Expozice seznamuje návštěvníky se stavebním vývojem letohrádku Hvězda, s osudy Ferdinanda II. Tyrolského, který byl iniciátorem výstavby letohrádku i s metafyzickým přesahem a symbolikou

Hvězdy jako mystického objektu. V suterénu je umístěn také model bitvy na Bílé hoře.

**Výstava: Zpráva o knize – půl století trvající historii soutěže Nejkrásnější české knihy roku** mapuje výstavní projekt Zpráva o knize. Název prozrazuje, že historie soutěže nebude představena ve vyčerpávající úplnosti či strohem chronologickým přehledu, ale veřejnost bude mít naopak příležitost spatřit proměnlivost jednoho z nejstarších médií, jakým kniha je, skrze osobitý pohled autora výstavy Petra Babáka. Výstava nabídne návštěvníkům tu část knižní produkce, kterou vybraly v padesáti ročních soutěžích hodnotící poroty. Koncept výstavy podtrhne inovativní výstavní technologie, která prolomuje limity knihy v její fyzické podobě. Umožní totiž představit knihu ve výstavním prostoru letohrádku Hvězda a současně ji prostřednictvím digitálních médií přenést v reálním čase i mimo jeho zdi, do internetového prostředí. Závěrečná část výstavy s názvem **Nejvíce knihy** je věnována knize, která zdánlivě nepodléhá žádnému kánonu, knize, která zachycuje variabilitu její vizuální podoby, ale především širším tématům, které knihu v budoucnosti čekají.

---

## PNP Pelléova 20/70, Praha 6

Praha 6 – Bubeneč, Pelléova 20/70

**Expozice: Pracovna Ladislava Mňačka.** Instalace pracovny významného slovenského literára proběhla v souladu s fotografiemi z pražské pracovny Ladislava Mňačka. Pracovna je návštěvníkům přístupná v rámci literárních čtení či diskusí, nebo na objednávku na telefonním čísle 273 132 553.

---

## PIVOVÁRSKÉ MUZEUM U FLEKŮ

Praha 1, Křemencova 11, tel. 224 934 019–20, fax 224 934 805, [www.ufleku.cz](http://www.ufleku.cz)

> Otevřeno po–pá 10–16 h; o víkendy je prohlídka podmíněna konzumací v restauraci. Prohlídky jsou doprovázeny odborným výkladem. Prodej vstupenek končí 60 minut před ukončením provozní doby.

> Vstupné: muzeum 100 Kč, délka prohlídky cca 30 minut, výklad v českém, anglickém a německém jazyce, audio výklad také španělsky, rusky, italsky a švédsky. Prohlídka pivovaru – 200 Kč, délka prohlídky cca 45 minut, výklad v českém, anglickém a německém jazyce; součástí prohlídky je ochutnávka piva a suvenýr.



### STÁLÁ EXPOZICE:

**Historie výroby piva v Praze.** Zájemcům o pivovarskou problematiku poskytuje jedinečnou možnost seznámit se s výrobou piva a sladu tak, jak byla v minulosti prováděna nejen v pivovaru U Fleků, ale též v desítkách malých pivovarů po celé Praze. Pivovarské muzeum je umístěno v bývalé sladovně, která sloužila svému účelu od doby renesance do

roku 1940. Je zde dochovaný stříškový kouřový hvozď, kterému se také říká valach, kde se slad suší a poté i pražil v horkém kouři z bukových polen. Dále je možné si prohlédnout filtr na pivo, sprchový chladič, dřevěné sudy značkové vypalovacími železy i nástroje na jejich opracování, plnička lahví, váha na slad, hustoměry a další pivovarské a sladovnické náčiní.



### PIVOVAR U FLEKŮ:

Historický pivovar fungující od roku 1499 dodnes. Jediné jsou především prostory varny, kde se pivo stále vyrábí pod původními středověkými trámy z jedlového dřeva natřeného volskou krví. Měděné varní nádoby pocházejí z roku 1937, stále se používá i unikátní chladič štok – velká měděná vana k ochlazování mladiny po uvaření. Pivovar již přes 150 let nabízí výhradně speciální tmavé pivo, které se vyrábí z tradičních surovin – vody, ječného sladu a chmele za použití kvasnic.

---

## POŠTOVNÍ MUZEUM

Praha 1, Nové mlýny 2, tel. 222 312 006, fax 222 311 930, [www.postovnimuzeum.cz](http://www.postovnimuzeum.cz)

> Otevřeno: denně mimo po a svátků 9–12 a 13–17 h.

> Vstupné: základní 50 Kč, snížené 10 Kč.

> Knihovna a badatelna: otevřena denně mimo po 9–12 a 13–16 h.

> Muzejní prodejna: otevřena st–ne 9–12 a 13–17 h.

> Pobočka muzea: Poštovní muzeum ve Vyšším Brodě.



### STÁLÁ EXPOZICE:

Poštovní známky České republiky a Československa včetně obálek prvního dne (FDC), filatelistických unikátů a padělků, nejstarší známky evropských i mimoevropských zemí, známky OSN, specializované sbírky známkové tvorby – Hradčany, ruská zemstva, klasické rakouské poštovní známky do roku 1918, staroněmecké státy do roku 1871, předznámkové dopisy, otisky razítek, první nově nové známky světa.

### VÝSTAVY:

Holubí pošta. K výstavě je vydána 1 příležitostná dopisnice. Do 22. 11.

## VOJENSKÝ HISTORICKÝ ÚSTAV PRAHA

tel. 973 204 900, [museum@army.cz](mailto:museum@army.cz), [www.vhu.cz](http://www.vhu.cz)

VHÚ Praha je vědeckovýzkumné, muzejní a knihovní zařízení Ministerstva obrany ČR. Nedílnou součástí VHÚ Praha jsou muzea a výstavní prostory. Jde o Armádní muzeum Žižkov, Letecké muzeum Kbely, Vojenské technické muzeum Lešany a další externí výstavní prostory.



VOJENSKÝ  
HISTORICKÝ  
ÚSTAV PRAHA

### Armádní muzeum Žižkov

Praha 3, U Památníku 2, tel. 973 204 924

> Otevřeno: denně mimo po 10–18 h.  
> Vstup zdarma.

**Expozice:** Muzeum je umístěno v historických budovách Památníku národního osvobození. Expozice zachycuje období 1. světové války, meziválečného Československa, 2. světové války a perzekuce příslušníků čs. armády po únorovém státním převratu v roce 1948. Vedle zbraní vystavuje řadu unikátních dobových stejnokrojů, praporů, řádů, významných a rovněž osobních památek na čs. presidenty a osoby spjaté s nedávnou historií naší vlasti.

**Výstava:** **V zákopech první světové války** – výstava si klade za cíl ukázat první světovou válku z pohledu těch, kteří jí byli zasaženi přímo a nejvíce – tedy z pohledu obyčejných vojáků, ať už byli na straně Rakouska-Uherska či vítězných států.

**V ulicích Protektorátu Böhmen und Mähren** – nově otevřená výstava umístěná ve sklepním prostoru muzea přibližuje život v okupované zemi v letech 1939–1945 a představuje i osudy těch, kteří bojovali za svobodu své vlasti a zemřeli na nacistických popraviscích.

### Letecké muzeum Kbely

Praha 9, Mladoboleslavská ul., tel. 973 207 500

> Otevřeno: květen – říjen denně mimo po 10–18 h.  
> Vstup zdarma.

**Expozice:** Letecké muzeum bylo založeno v roce 1968 v areálu historického vojenského letiště Praha – Kbely, první letecké základny vybudované po vzniku Československa v roce 1918. Expozice muzea se vztahuje bezprostředně k historii československého a českého letectví, zvláště vojenského. Pro srovnání jsou zde vystaveny také vybrané typy světově významných letadel a kromě toho i množství leteckých motorů, součásti draků letounů, výstroj, výstroj, stejnokroje, prapory, významní a další památky, které se vztahují k historii československého a českého letectví. Početností a kvalitou sbírek patří k největším leteckým muzeím v Evropě. Řada letounů patří ke světovým unikátům.

**Výstava:** **The Wingmen – Muži na křídlech.** Výstava věnovaná příběhům československých pilotů a leteckých mechaniků ve službách Státu Izrael.

## Vojenské technické muzeum Lešany

Lešany u Týnce nad Sázavou, okres Benešov, tel. 973 296 161

> Otevřeno: červenec a srpen denně mimo po 9.30–17.30 h, červen a září so+ne 9.30–17.30 h.  
> Vstup zdarma.

**Expozice:** Vojenské technické muzeum Lešany se nachází v prostoru bývalých dělostřeleckých kasáren. Expozici tvoří více než 700 historických tanků, kanónů, motocyklů, obrněných, nákladních a osobních vojenských vozidel, raketová technika, spojovací a ženijní prostředky a logistický materiál pocházející z období od roku 1890 až do současnosti. Sbírkou jsou široké veřejnosti prezentovány v deseti halách, pod šesti přístřešky a na volném prostranství. Rozsahem a složením svých sbírek, v nichž je zastoupen ne jeden světový unikát, se toto muzeum řadí mezi nejvýznamnější evropské instituce svého druhu.

## Další expozice VHÚ Praha

### ČÍSAŘSKÁ ZBRJOJNICE

Praha 1, Hradčanské nám. 2

Stálá expozice ve Schwarzenberském paláci obsahuje sbírku zbraní, zbroje a uměleckých děl z období od 15. století do poloviny 19. století. Výstava prezentuje přes 550 předmětů, které pocházejí především z období, kdy České země patřily k habsburskému císařskému trůnu.

### MUZEUM HRADNÍ STRÁŽE

Praha 1, Pražský hrad

V Prašné věži Mihulka se nachází expozice mapující vývoj českých vojenských jednotek střežících Pražský hrad od nejstarších dob do současnosti.

### NÁRODNÍ PAMÁTNÍK HRDINŮ HEYDRICHIÁDY

Praha 2, Resslova 9a

V pravoslavném chrámu sv. Cyrila a Metoděje čeká návštěvníky stálá expozice věnovaná Operaci Anthropoid – atentátu na Reinharda Heydricha v květnu 1942.

## ŽIDOVSKÉ MUZEUM V PRAZE

Praha 1, U Staré školy 1, 3, tel. 222 749 211, fax 222 749 300, [office@jewishmuseum.cz](mailto:office@jewishmuseum.cz), [www.jewishmuseum.cz](http://www.jewishmuseum.cz)

> Otevřeno: denně mimo so a židovských svátků 9–18 h.  
> Vstupné:

1. Prohlídkové okruhy:

A) Židovské muzeum v Praze (Španělská, Pinkasova a Klausová synagoga, Obřadní síň, Starý židovský hřbitov a Galerie Roberta Guttmanna): základní 300 Kč, snížené 200 Kč.

B) Pražské Židovské Město (Židovské muzeum v Praze a Staronová synagoga): základní 480 Kč, snížené 320 Kč.

C) Staronová synagoga: základní 200 Kč, snížené 140 Kč.

2. Galerie Roberta Guttmanna + Španělská synagoga: základní 70 Kč, snížené 50 Kč.

3. Galerie Roberta Guttmanna: základní 40 Kč, snížené 20 Kč.

Vstupenka platí 7 dní od prvního použití (každý objekt je možné navštívit

jen jednou).

> Snižené vstupné: děti 6–15 let a studenti do 26 let.

> Děti do 6 let zdarma.

> Slevy na vstupném do objektů ŽMP:

1. karta Opencard (60% sleva) – základní 120 Kč, snížené 80 Kč.

2. Zákaznická karta Pražské plynárenské, a. s. (70% sleva) – základní 90 Kč, snížené 60 Kč.

3. Prague Card – vstup zdarma

> Slevy se nevztahují na vstup do Staronové synagogy.

> Komentované prohlídky památek pražského Židovského Města v češtině (ve spolupráci s Židovskou obcí Praha) – vstupy do objektů již zahrnuty:

A) Židovské muzeum v Praze – základní 95 Kč, snížené 55 Kč, děti do 6 let zdarma.

B) Pražské Židovské Město – základní 130 Kč, snížené 80 Kč, děti do 6 let zdarma.

> Individuální návštěvníci – vždy v neděli od 14 h. Školy a organizované skupiny po předchozím objednání.

> Vice informací: Informační a rezervační centrum ŽMP, Maiselova 15, Praha 1, tel. 222 749 464 (461), IRC@jewishmuseum.cz

> Školy – více informací: Oddělení pro vzdělávání a kulturu ŽMP, tel. 222 819 352, education@jewishmuseum.cz.

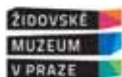

#### INFORMAČNÍ A REZERVAČNÍ CENTRUM ŽMP:

Maiselova 15, Praha 1, tel. 222 749 464 (461),  
IRC@jewishmuseum.cz

Vstupenky pro všechny prohlídkové okruhy a objekty pražského Židovského Města.

Informace o kulturních a vzdělávacích akcích, konaných v areálu pražského Židovského Města.

Průvodcovské služby pro skupiny i jednotlivce.

Půjčovna individuálních audioprůvodců.

Návštěvníkový servis (občerstvení, WC, přebalovací punt).

Platba v CZK, EUR a platebními kartami.

### Maiselova synagoga

Praha 1, Maiselova 10

Od 1. 7. je pro veřejnost otevřena nová stálá expozice Židovského muzea v Praze v rekonstruované Maiselově synagoze. **Expozice Židů v českých zemích, 10. – 18. století** seznamí návštěvníky s židovskými dějinami v českých zemích od počátku židovského osídlení v 10. stol. do počátku emancipace na konci 18. stol.

### Španělská synagoga

Praha 1, Vězeňská 1

♿ Bezbariérový vstup.

Stálé expozice:

**Dějiny Židů v Čechách a na Moravě v 19. – 20. století.**  
Dějiny židovské komunity v době osvícenství a emancipace, Rakousko–Uherska, První republiky, Protektorátu Čechy a Morava a v poválečných desetiletích.

Výstava: **Stříbro českých synagog.** (Zimní synagoga – modlitebna, 1. patro). Kultové předměty z Čech a Moravy ze sbírek Židovského muzea v Praze.

### Pinkasova synagoga

Praha 1, vchod ze Široké 3

Stálé expozice:

**Památník českých a moravských Židů, kteří se stali obětmi holocaustu.** Na zdech synagogy je ručně napsáno na 80 000 jmen obětí.

**Dětské kresby z Terezína 1942–1944** (1. patro). Výběr z kreseb, které představují působivé svědectví o krutém osudu dětí a jsou často jedinou památkou na ty, které nepřežily.

### Klausová synagoga

Praha 1, U Starého hřbitova 6a

Stálé expozice:

**Židovské tradice a zvyky – Synagoga** (hlavní loď). Význam synagogy a jednotlivých židovských svátků.

**Židovské tradice a zvyky – Běh života** (galerie). Každodenní život židovské rodiny a zvyklosti spojené s narozením, obrázkou, slavností bar micva, svatebním obřadem, rozvodem a židovskou domácností.

### Obřadní síň – budova pražského Pohřebního bratrstva

Praha 1, U Starého hřbitova 3a

Stálá expozice:

**Židovské tradice a zvyky – Běh života.** Medicína v ghettu, úmrtí, židovské hřbitovy v Čechách a na Moravě a činnost pražského Pohřebního bratrstva.

### Starý židovský hřbitov

Praha 1, vstup pouze ze Široké 3

Založen v první polovině 15. století. Nejstarší náhrobek, náležející Avigdoru Karovi, pochází z roku 1439. Na hřbitově se pohřbívalo do roku 1787. Dnes se na hřbitově nachází téměř 12 000 náhrobních kamenů, počet pochovaných však byl vyšší. Malebne slukly náhrobků z různých dob vznikly vzdvižením starších náhrobních kamenů do horních vrstev. Na hřbitově je pochována řada významných osobností, z nejnámějších rabi Jehuda Liwa ben Becalel, zvaný Löw (zemřel roku 1609), primas Židovského Města Mordechaj Maisel a renesanční učenec, matematik a astronom David Gans.

---

## **Knihovna a Multimediální centrum ŽMP**

**Praha 1, U Staré školy 1, 3**

> Studovna a badatelna: út 9–18 h, st 13–17 h, čt 9–17 s výjimkou státních a židovských svátků.

> Multimediální centrum: po–st 10–16 h, pá 10–13 h s výjimkou státních a židovských svátků, library@jewishmuseum.cz, tel. 222 749 262.

Zaměření: hebraistika, judaistika, historie, dějiny umění, muzeologie, antisemitismus, holocaust.

Nabízí: tradiční judaistickou literaturu, odbornou literaturu a tematicky zaměřenou beletrii, bohemica a pragensie, judaistická periodika, příruční knihovnu s publikacemi encyklopedického charakteru, elektronické informační zdroje, internet. NOVÉ: on-line přístup do Archivu Institutu USC Shoah Foundation pro vizuální historii. Pro zájemece na objednání připraveno 566 rozhovorů s přeživšími a svědky holocaustu v češtině a 573 ve slovenštině.

---

## **Galerie Roberta Guttmanna**

**Praha 1, U Staré školy 3 (zadní trakt Španělské synagogy)**

> Otevřeno: denně mimo so a židovských svátků 9–16.30 h.

> Vstupné: základní 40 Kč, děti do 6 let zdarma, děti 6–15 let a studenti 20 Kč.

Výstava: **Zmařené naděje.** Poválečné Československo jako křížovka židovských osudů.

Podrobnější informace viz rubrika Galerie, výstavy.

---

## **Oddělení pro vzdělávání a kulturu ŽMP**

**Praha 1, Maiselova 15, 3. patro**

> Otevřeno: po–čt 14–15 h, pá 10–15 h, během večerních pořadů a po domluvě.

> Vstupné: zdarma.

---

## **Staronová synagoga**

**Praha 1, Červená**

> Ve správě Židovské obce v Praze.

Staronová synagoga byla postavena kolem poloviny 13. století v raně gotickém slohu. Je nejstarší památkou pražského Židovského Města a nejstarší dochovanou synagogou v Evropě. Již po více než 700 let slouží jako hlavní synagoga Židovské obce v Praze.

---

## **MIMOPRAŽSKÁ MUZEA**

---

---

### **HORNICKÉ MUZEUM PŘÍBRAM**

---



Největší hornické muzeum v České republice založené roku 1886 zve k návštěvě unikátních expozic situovaných v památkově chráněných objektech Ševčinského, Vojtěžského, Anenského a Drkolnovského dolu, v hornickém domku na Březových Horách a ve čtyřech mimopříbramských pobočkách.



---

### **Hornický skanzen Březové Hory – národní kulturní památka**

**Ševčinský důl, Vojtěžský důl, Anenský důl, Drkolnovský důl, hornický domek**

Příbram VI – Březové Hory, nám. Hynka Kličky 293, tel. 318 633 138, fax 313 120 625, info@muzeum-pribram.cz, www.muzeum-pribram.cz

> Otevřeno: út–pá 9–17 h, poslední prohlídka v 16 h, so–ne 9–18 h, poslední prohlídka v 17 h.

> Vstupné: základní 40 Kč, snížené 20 Kč, rodinné 100 Kč.

Expozice umístěné v historických báňských objektech přibližují minulost spjatou s těžbou stříbra, uranu a dalších rud. Muzeum umožňuje svezení hornickým vláčkem po povrchu i podzemím, prohlídky dvou kilometrů štol, fárání výtahem, jízdu po skluzavce k obřím vodnímu kolu či seznámení s parními těžními stroji, cennou mineralogickou sbírkou a havířským folklorem.

Akce:

5. ne.

**26. historická hornická Prokopská pouť.** Krojovaný průvod horníků a hutníků s mezinárodní účastí, polní mše, doprovodný program o dějinách hornictví na Příbramsku při příležitosti 140. výročí dosažení světového rekordu 1000 m hloubky dolu Vojtěch – 14 h



**Výstavy:** **Poslední bitva 2. světové války v Evropě u Slivce na Příbramsku.** Výstava dokumentující poslední dny 2. světové války v Evropě. Do 1. 11.

**Ke všem čertům! Výstava historických loutek, divadelních kulís a rekvizit s pekelnou tematikou ze sbírek Hornického muzea Příbram a soukromých sbírek.** Do 31. 10.

**Příbramské baryty.** Výstava jedněch ze sběratelsky nejatraktivnějších minerálů příbramských rudních dolů. V Příbrami akumulace barytu sice nedosahovaly ekonomického významu, nicméně jeho estetických krystalových tvarů různých barev si všimli horníci minimálně již v 19. století. Na výstavě budou k vidění vzorky barytu jak ze sbírek Hornického muzea Příbram, tak i ze soukromých sbírek. Do 31. 12.

---

## **Památník Vojna Lešetice** **Muzeum obětí komunismu**

**Lešetice 52, tel. 326 531 488, 318 626 307, fax 313 120 625, info@muzeum-pribram.cz, www.muzeum-pribram.cz**

> Otevřeno: út-pá 9-17 h, poslední prohlídka v 16 h, so-ne 9-18 h, poslední prohlídka v 17 h.

> Vstupné: základní 40 Kč, snížené 20 Kč, rodinné 100 Kč.

**Dochovaný vězeňský areál mezi bývalými uranovými šachtami, ojedinelý ve střední Evropě.** V letech 1949-1951 tábor nucených prací a následně do roku 1961 zařízení pro politické vězně komunistického režimu. Muzeum obětí totality a dějin uranového hornictví, Galerie Orbis Pictus: Europa, exteriérová expozice soch Jiřího Sozanského, možnost jízdy hornickým vláčkem.

**Výstava: Nejdelší noc – 21. 8. 1968.** Výstava přibližuje události roku 1968 v celonárodním kontextu včetně seznamu našich zeměměřících občanů, jejichž usmrcení mělo souvislost s pobytem okupačních vojsk na našem území.

---

## **Skansen Vysoký Chlumeč** **Muzeum vesnických staveb středního Povltaví**

**Vysoký Chlumeč, tel. 733 371 546, fax 313 120 625, info@muzeum-pribram.cz, www.muzeum-pribram.cz**

> Otevřeno: út-ne 9-18 h, poslední prohlídka v 17 h (trasa A nebo trasa B).

> Vstupné: základní 40 Kč, snížené 20 Kč, rodinné 100 Kč.

**Akce:**

18. so. **Folklorní den.** Vystoupení Cimbálové muziky Jožky Sevrina – 14-16 h

**Výstava: Mou kadeř na památku chovej.** Komorní výstava věnovaná vlasům v lidové milostné magii. Od 1. 6. do 28. 9.

---

## **Muzeum zlata Nový Knín** **Muzeum těžby a zpracování zlata na Novoknínsku**

**Nový Knín, nám. Jiřího z Poděbrad 47, tel. 318 593 015, 774 824 656, 318 626 307, fax 313 120 625, info@muzeum-pribram.cz, www.muzeum-pribram.cz**

> Otevřeno: út-pá 9-17 h; so-ne 9-18 h

> Vstupné: základní 20 Kč, snížené 10 Kč.

Muzeum v historické budově tzv. Mincovny z 15. století, někdejší sídlo perkmistrovského úřadu v královském horním městě, přibližuje

je historii dolování a zpracování zlata na Novoknínsku, dějiny města, místní řemesla a průmysl. Vystaven tzv. **Vikinský náramek z Nového Knína** – unikátní šperk z 11. století.

**Výstava: Císařův kamnář...** aneb kachlová kamna do středověku k novověku na Příbramsku. Výstava poprvé zpřístupní bohatý fond kachlů, uložený v archeologické sbírce Hornického muzea Příbram. Prezentovány budou výhradně nálezy, pocházející z příbramského okresu. Cílem výstavy je prostřednictvím kachlů a kachlových kamen prezentovat jejich vlastnický jako vzorky sociálních skupin (horníci, sedláci, měšťané, šlechta, církev) od středověku až po novověk. Do 1. 11.

---

## **Muzeum Špýchar Střední Lhota** **Muzeum života venkovského obyvatelstva středního Povltaví**

**Střední Lhota 1, Chotlisko, tel. 318 543 958, 702 019 932, 318 626 307, fax 313 120 625, info@muzeum-pribram.cz, www.muzeum-pribram.cz**

> Otevřeno: út-pá 9-17 h; so-ne 9-18 h

> Vstupné: základní 40 Kč, snížené 20 Kč, rodinné 100 Kč.

Expozice v barokním špýcharu, založeném roku 1770 Rytířským řádem křížovníků s červenou hvězdou, seznamují se životem na venkově ve středním Povltaví a nejstaršími dějinami regionu spjatými s těžbou zlata. Součástí je i archeologická výstava věnovaná keltskému oppidu Hrazany.

**Výstava: Pozor křehké!** Výstava užitkové a dekorativní keramiky v měšťanské domácnosti. Do 1. 11.

---

## **MALÉ MÁSLOVICKÉ MUZEUM MÁSLA**

**Máslovice 3, 250 69 Vodochody, tel. 724 191 246, 603 431 148, www.maslovice.cz**

> Otevřeno: od 7. 3. so+ne 10-12 a 13-16 h; mimo tyto dny pouze po předběžné objednávce (min. 10 osob).

> Vstupné: základní 30 Kč, senioři, studenti a děti 20 Kč, rodinná vstupenka (2 dospělí + děti) 80 Kč.

> Spojení: autobusem č. 374 ze stanice metra C – Kobylisy, ulice Pod Sídlištěm, autem směr Teplice a odbočit na Klíčany, vlakem z Masarykova nádraží do Libčic nad Vltavou a přívozem přes řeku dále 1,2 km do Máslovic.



---

### **STÁLÁ EXPOZICE:**

Historické předměty na výrobu másla (různé typy máselnic, dřevěných tvořitek na másto aj.) a máslenky na servírování másla

Sbírka obalů od másla českých i zahraničních výrobců

Expozice o historii obce

Muzejní obchůdk

Netradiční naučná stezka od muzea k přívozu

---

### **VÝSTAVA:**

Kukačky (o hodinách i o ptáčích). Do 22. 11.

---

### **PŘIPRAVUJEME:**

18. 7. **Pohodová jízda na lodích Bohnice-Máslovice.** Přihlášky do 30. 6. na [www.maslovice.cz](http://www.maslovice.cz)

## MUZEUM STŘEDNÍHO POOTAVÍ STRAKONICE

Strakonice, Zámek 1, tel. 380 422 608, informace@muzeum-st.cz,  
www.muzeum-st.cz

- > Rodinné a sdružené vstupné na obě památky
- > Zvýhodněné vstupné pro školní skupiny
- > Vstup pro děti do 6 let zdarma



### MUZEUM STŘEDNÍHO POOTAVÍ STRAKONICE

Regionální muzeum v prostorách nově zrekonstruovaného strakonického hradu nabízí to, co jinde nenajdete:

- mimořádnou expozici dud a dudáctví
- motocykly a zbraně světoznámé značky ČZ
- historii výroby fezů
- jedinečnou kapitulní síň s ambitem
- vyhlídkovou věž Rumpál

Akce:

21. út. Pohádky pro nejmenší. Loutkové divadýlko pro děti. Hraje Boučkovsko loutkové divadlo Jaroměř. Vstupné dobrovolné.  
Kašpárek a princezna – 16 h  
Začarovaný les – 17 h

## Vodní mlýn Hoslovice

Hoslovice 36, 17 km od Strakonice, tel. 731 907 308,  
mlyn@muzeum-st.cz, www.muzeum-st.cz

Jen 17 km od Strakonice na Vás čeká:

- jedinečná atmosféra dob dávno minulých
- autentický obraz života na mlýně
- areál s domácími zvířaty a hospodářským vybavením
- zábava i poučení pro celou rodinu
- program s ukázkami řemesel a pečením chleba

Akce:

18. so. Dětský den. Pohádkové odpoledne plné her, soutěží a zážitků pro děti. Vstupné 50/25 Kč. Děti do 15 let vstup zdarma. Kostýmování rodiče snížené vstupné – 13–18 h

## PAMÁTNÍK KARLA ČAPKA – STRŽ

262 02 Stará Huť u Dobříše 125, tel. 318 522 265,  
pamatnik.vanova@tiscali.cz, www.capek-karel-pamatnik.cz,  
Facebook: Památník Karla Čapka

> Otevřeno celoročně, duben – říjen mimo po 9–17 h, listopad – březen po-pá 9–16 h (so+ne na tel. objednávku pro skupiny o minimálnímu počtu 10 návštěvníků).

> Vstupné: základní 40 Kč, studenti a senioři 20 Kč, rodinné vstupné 100 Kč, fotografování 10 Kč.



## STÁLÁ EXPOZICE:

Život a dílo Karla Čapka  
Ferdinand Peroutka  
Olga Scheinplugová

## VÝSTAVA:

Jak vidím bratry Čapky já. Výstava grafických a kostýmních návrhů studentů Střední umělecké školy Trenčín. Do 15. 9.

## AKCE:

17. a 18. Divadelní představení Poslední půjčka. Představení divadelního spolku DEHET, v případě deště se představení ruší – 19 h

## PAMÁTNÍK TEREZÍN

Terezín, Prncipova alej 304, tel. +420 416 782 225, 416 782 442,  
416 782 131, mobil +420 604 241 179, 606 632 914,  
pamatnik@pamatnik-terezin.cz, www.pamatnik-terezin.cz

> Otevřeno: Malá pevnost: denně 8–18 h, Muzeum ghetta a Magdeburská kasárna: denně 9–18 h, Krematorium: denně kromě soboty 10–18 h, Kolumbárium, obřadní místnosti a ústřední márnice: denně 9–18 h, Modlitebna a replika mansardy z doby terezijského ghetta: 9–18 h.



## VÝSTAVA:

Osvobození míst utrpení a statečnosti – dokumentární výstava Památníku Terezín k 70. výročí osvobození v předsálí kina Malé pevnosti Terezín. Do 31. 7.

Terezín – závěrem – projekt výtvarníků Jiřího Sozanského a Ivana Bukovského k 70. výročí konce 2. světové války, výstavní prostory IV. dvora Malé pevnosti Terezín. Do 30. 10.

Svatopluk Klimeš – O paměti – výtvarná výstava v předsálí kina Muzea ghetta Terezín. Od 9. 7. do 31. 10.

Výstava bude zahájena vernisáží, která se bude konat 9. 7. od 14 h v předsálí kina Muzea ghetta.



## STŘEDOČESKÉ MUZEUM V ROZTOKÁCH U PRAHY

Roztoky u Prahy, Zámek 1, tel. 233 029 011,  
muzeum@muzeum-roztoky.cz, www.muzeum-roztoky.cz

> Otevřeno: st–ne 10–18 h. Knihovna muzea: st 8–12 a 12.30–16.30 h.

> Vstupné výstavy – základní 50 Kč, snížené 30 Kč; Zámek – základní 50 Kč, snížené 30 Kč.

> Ateliér Zdenky Braunerové – vstupné: základní 50 Kč, snížené 30 Kč – vstup na časové vstupenky – rezervace na tel. 233 029 060, nebo na pokladna@muzeum-roztoky.cz, max. počet osob ve skupině je 7

> V návštěvní době je otevřena kavárnička „Pro Vás“.

> Nabídka nejen školám: Zažijte každý čtvrtek expozici Život v letovisku aneb jak se jezdilo do Roztok na letní byt jinak, s pracovními listy věnovanými pražským luftfákům LÉTO V ROZTOCKÝCH VILÁCH – po předchozí rezervaci, komentovaná prohlídka s příplatkem 10 Kč.



STŘEDOČESKÉ MUZEUM  
V ROZTOKÁCH U PRAHY

### STÁLÉ EXPOZICE:

**Jak bydlel a úřadoval pan správce / Vrchnostenská správa panství.**

Nahlédněte, jak a kde bydlel a pracoval vrchnostenský úředník Lichtenštejnského panství na konci 18. století.

**Jak se jezdilo do Roztok na letní byt / Život v letovisku.** Prostřednictvím vilových interiérů poznáme životní styl „luftfáků“ druhé poloviny 19. století, a to včetně prezentované dobové módy.

**Ateliér Zdenky Braunerové (1858–1934).** Stálá expozice malířky, grafičky, knižní výtvarnice a organizátorky kulturního života. Přijďte si prohlédnout po povodni zrekonstruovaný interiér.

### VÝSTAVY:

**Dobřichovické vily – pozoruhodná sídla pražské honorace.** Každá metropole měla ve svém okolí satelitní obce s vikendovými a letními rezidencemi úspěšných. V případě Prahy se unikalo třeba do Dobřichovic. Malá výstavní síň. Do 30. 9.

**XXII. letní keramická plastika** – letošní ročník navazuje místem konání na loňskou výstavu, která se po povodních a následné rekonstrukci zámku vrátila do Roztok. Masa zámecké zdi, původní vodní příkop a park tvoří výjimečné pozadí pro různorodá díla vytvořená převážně z porcelánové nebo keramické hmoty. Svou tvorbu představí 24 tvůrců ve 100 uměleckých kouscích. Areál muzea. Do 31. 10.



Letní keramická plastika 2014

Český plakát – přehlídka plakátové tvorby ze sbírky Agentury „Pro Vás“. Velká výstavní síň / Galerie. Od 9. 7. do 22. 10.

### AKCE:

29. 8. **Šermířské rozvernosti** – rozloučení s prázdninami. Den plný souborů, her pro děti, lukostřelby, řemeslných dílen, čajování a dobových trhů v areálu muzea – 13 h

## ŠKODA MUZEUM

Mladá Boleslav, Václava Klementa 294, tel. 326 832 038,  
muzeum@skoda-auto.cz, http://muzeum.skoda-auto.cz

♿ Bezbariérový vstup.

> Otevřeno: denně 9–17 h.

> Vstupné: individuální prohlídka: plně 70 Kč, \*snížené 35 Kč, rodinné 75 Kč, roční vstupné 280 Kč, \*snížené 140 Kč.

> Prohlídka s výkladem v českém/cizím jazyce (muzeum + závod): plně 140 Kč / 200 Kč, \*snížené 70 Kč / 100 Kč.

> Prohlídka s výkladem v českém/cizím jazyce (muzeum): plně 100 Kč / 130 Kč, \*snížené 50 Kč / 65 Kč.

> Prohlídka s pracovním listem (muzeum): 20 Kč.

> \*Snížené: děti do 15 let, studenti, senioři nad 65 let, zaměstnanci společnosti Škoda Auto po předložení průkazu.

> Zdarma: děti do 6 let, ZTP, ZTP/P a 1 doprovodná osoba, AMG, řidič bus, 1x doprovod od CK, 2x pedagogický dozor, novináři.

> Všechny krátkodobé výstavy jsou přístupné v rámci běžného vstupného do muzea.

> Využijte možnosti zakoupení celoroční vstupenky do expozic Škoda Muzea za zvýhodněnou cenu 280 Kč.



ŠKODA Muzeum

### STÁLÁ EXPOZICE:

Expozice je rozdělena do tří tematických oblastí – **Tradice, Evoluce a Preciznost**. V tematické oblasti Tradice jsou přiblíženy hodnoty značky Škoda – Hrdost, Každodennost a Výzvy symbolizované třemi páry vozů. Dominuje jí chronologická řada po sobě jdoucích milníků automobilového vývoje. Okruh Preciznost představuje vozy v různých stádiích renovace – od nálevového stavu až po „klenot“. Proces výroby současných vozů lze vidět v panoramatickém kině. **Tematická řada sportovních vozů Škoda se nachází v části Evoluce/autoregál.**

### KRÁTKODOBÉ VÝSTAVY:

Zrození automobilky. Do 31. 12.

David Černý: Český betlém. Do 31. 12.

Škoda 130 RS: Legenda motorsportu. Od 4. 6. do 30. 9.

120 let úspěchů značky Laurin & Klement / Škoda. Výstava je přístupná po celý rok.

### CAFÉ/RESTAURANT VÁCLAV

> Otevřeno denně 9–17 h, tel. 326 831 243.

Navštivte Café/Restaurant Václav v budově Škoda Muzea provozované cateringovou společností **Zátíší group**. Václav hostům nabízí kvalitní pokrmy a nápoje, příjemnou atmosféru a moderní prostředí, obklopené historickým okolím.



Panorama z Větruše



## DO ÚSTÍ NAD LABEM ZA NEVŠEDNÍMI ZÁŽITKY PO CELÝ ROK



Západ ze Skalek

Ústí nad Labem a jeho okolí je pro turisty atraktivní v každé roční době. Město je díky dobré dopravní dostupnosti přirozenou branou do romantického kraje Labských pískovců, Českého středohoří i na hřebeny Krušných hor.

Neodolatelnými lákadly a výzvou jsou zejména však sopečné kužele Českého středohoří s hojným počtem rozhleden a vyhlídkových míst. V okolí města se také nalézá množství vodopádů a dalších přírodních zajímavostí.

### NEZAPOMEŇTE NAVŠTÍVIT:

- Malebný hrad Střekov a zříceninu hradu Blansko
- Areál výletního záměčku Větruše s přírodním a zrcadlovým bludištěm, vyhlídkovou věží a sportovištěm
- Lanovou dráhu z centra města na Větruši
- Muzeum města Ústí nad Labem
- Zoologickou zahradu a kostel sv. Floriána v Krásném Březně
- Zámek a pivovar ve Velkém Březně
- Soubor lidové architektury a železniční muzeum v Zubrnících
- Skalní město v Tisé
- Vaňovský vodopád a skalní útvar Vrkoč



Výletní záměček Větruše a hrad Střekov

### INFORMAČNÍ STŘEDISKO MĚSTA ÚSTÍ NAD LABEM

Mírové náměstí 1/1  
400 01 Ústí nad Labem  
Tel.: +420 475 271 700  
E-mail: info.stredisko@mag-ul.cz  
www.usti-nad-labem.cz



---

**MGR. BARBARA JEBAVÁ – agentura JABATO**  
kulturní a vzdělávací agentura

289 14 Poříčany, Nádražní 89, tel. 724 112 918, 603 194 921, e-mail:  
info@agenturajabato.cz, www.agentura-jabato.cz



Kompletní program a další informace naleznete na našich webových stránkách a na Facebooku.

---

**LETNÍ UNIVERZITA PRO KAŽDÉHO (4. ROČNÍK)**

---

**PŘEDNÁŠKY:**

**Friends Coffee House,  
Palackého 7, Praha 1**  
> Přednáší PhDr. Jana Jebavá.  
Cena 150 Kč

11. so. **Jakub Schikaneder:**  
malíř pražských zákoutí –  
12.30 h

**Eugene Delacroix:** fran-  
couzská romantická malba  
– 14.15 h

12. ne. **Toyen:** poetické  
obrazy, které zvou ke snění  
– 12.30 h

**Milena Jesenská:** symbol  
nového životního stylu žen  
– 14.15 h

**VYCHÁZKY:**

> Provází PhDr. Jana Jebavá. Cena 150 Kč

10. pá. **Exteriéry Pražského hradu** – 9.30 h  
**Malá Strana** – 12.30 h

Zápis na zimní semestr Estetiky pro seniory zahájen.







## CENTRUM BABYLON LIBEREC

Navštivte zábavní svět **CENTRUM BABYLON** v srdci Liberce, pouhých 45 minut jízdy autem z Prahy. Čeká na vás **AQUAPARK** s tobogány, chytrý **iQPARK**, **LUNAPARK** s pouťovými atrakcemi, virtuální zábava a mnoho dalších atrakcí.



### VODNÍ RADOVÁNKY

Naděnci adrenalinu se mohou projít po hladině v **AQUAZORBINGU**. Malé děti pobaví interaktivní **VODNÍ HRAD**. V 10.45, 16.45 a 20.30 h se před vámi odehraje laserová show plná barev a animací.

### CHYTRÁ ZÁBAVA

Dotýkání se exponátů je příkazáno v chytrém **iQPARKU**. Více než 200 interaktivních exponátů vás přesvědčí, že věda je zábava.

### JINÉ SVĚTY

Vyzkoušejte si přestřelku při hře **LASER GAME** v aréně plné neznámých zvuků a světelných efektů. Okuste adrenalinovou jízdu ve 4D kině – **XD THEATRE**. Na cestu po sci-fi světech se vydejte

v simulátoru **VIRTUÁLNÍ REALITY**. Milovníci laserových paprsků vyzkouší přesnou mušku na střelnici **LASER SHOT**. Chcete-li okusit kouzlo optických klamů, navštivte **LABYRINT** – největší zrcadlové bludiště v Evropě.

### LÉTO V AQUAPARKU

- **POTÁPĚNÍ S KYSLÍKOVOU BOMBOU** – úterý a čtvrtek od 17 hodin
- **AQUAZORBING** – 2x denně
- **AQUAYOGA** – sobota 11.00–11.30 hodin (děti a rodiče), 11.30–12.00 hodin (dospělí)
- **SLUNEČNÍ TERASA S VÝHLEDEM NA JEŠTĚD** – denně za příznivého počasí
- **VYCHYTEJ SI DALŠÍ ZÁBAVU** – během víkendů vás maskot Babyloňan odmění poukázkami na atrakce **CENTRA BABYLON**

Celodenní vstupné do **AQUAPARKU** včetně **SAUNOVÉHO SVĚTA** již od 350 Kč/dospělá osoba.

[www.HotelBabylon.cz](http://www.HotelBabylon.cz)

[www.BabylonLiberec.cz](http://www.BabylonLiberec.cz)

## Když malí nevědí, velcí poradí...

**Kolikáté narozeniny letos oslaví  
CENTRUM BABYLON LIBEREC?**



**?** Svě odpovědi nám pošlete do 15. července z [www.kampocesku.cz](http://www.kampocesku.cz) (soutěže) nebo na adresu redakce. Deset vylosovaných výherců získá celodenní vstup do Aquaparku.

# volnočasové aktivity

## HVĚZDÁRNÝ, PŘÍRODA

### PLANETÁRIUM PRAHA

Praha 7, Královská obora 233, tel. 220 999 001-3, e-mail: [planetarium@planetarium.cz](mailto:planetarium@planetarium.cz), [www.planetarium.cz](http://www.planetarium.cz)

> Otevírací doba: denně kromě pátků: pondělí a neděle 10.30–18 h, úterý – čtvrtek 10.30–20 h, sobota 10.30–20 h. Změna programu vyhrazena.

#### POŘADY POD HVĚZDNOU KLENBOU:

Pondělí	O zvědavé kometě – 11 h Kde začíná vesmír – 15.30 h Noční obloha 8K (CZ/ENG) – 17.30 h
Úterý	Kříšťalové sestry – 11 h Anička a Nebešťánek – letní příběh – 15.30 h Tajemný vesmír – 17.30 h Alchymie a astrologie na dvoře Rudolfa II. (CZ/ENG) – 19 h
Středa	Anička a Nebešťánek – letní příběh – 11 h Hayabusa – (CZ/ENG/JP) – 15.30 h Poutníci prostorem a časem (CZ/ENG) – 17.30 h Nezvaní hosté z vesmíru – 19 h
Čtvrtek	Skřítek a nové planetárium – 11 h O zvědavé kometě – 15.30 h Alchymie a astrologie na dvoře Rudolfa II. (CZ/ENG) – 17.30 h S Jižním křížem nad hlavou – 19 h
Sobota	O rozpůlené hvězdě – 11 h Vesmír kolem nás – 15.30 h Hubble – Oko do vesmíru – 17.30 h Noční obloha 8K (CZ/ENG) – 19 h
Neděle	Skřítek a nové planetárium – 11 h Kříšťalové sestry – 15.30 h Hayabusa – 17.30 h (CZ/ENG/JP) Astronomické pohádky pro děti od 4 let, (CZ/ENG) k dispozici anglická verze do sluchátek.

#### NABÍDKA PRO LETNÍ PŘÍMĚSTSKÉ TÁBORY:

Vybrané představení prosím objednávejte předem telefonicky na číslo 220 999 001-3.

Při objednání předem můžete získat pro Vaše děti školní slevu (vstup bude potom 60Kč/dítě) a na každých započatých 10 dětí jeden doprovod zdarma

Pokud budete chtít s dětmi využít 4D simulátor, je třeba zaplatit normální dětské vstupné (75 Kč/dítě) nebo si zakoupit samostatnou vstupenku na výstavu za 40 Kč.

Astronomickou výstavu včetně 4D simulátorů je možné navštívit i samostatně (vstupné 40 Kč/dítě)

Představení v jiném termínu je možné objednat s podmínkou, že bude za představení zaplacená minimální částka na vstupném 2 500 Kč pro sál Cosmorama (nebo 1 000 Kč pro sál Starvid).

#### FOYER PLANETÁRIA:

Stálá expozice s interaktivními exponáty, historickými přístroji, počítači s informacemi z astronomie a kosmonautiky a 4D simulátory

Příležitostná výstava – Hubble – oko do vesmíru

Prodej astronomických a kosmonautických publikací pro návštěvníky Planetária

### ŠTEFÁNIKOVA HVĚZDÁRNA

Praha 1, Petřín 205, tel. 257 320 540, e-mail: [informace@observatory.cz](mailto:informace@observatory.cz), [www.observatory.cz](http://www.observatory.cz)

> Otevírací doba: denně 11–19 a 21–23 h.

#### STÁLÁ VÝSTAVA:

S interaktivními exponáty, optickými pokusy, historickými přístroji a především počítači s astronomickými informacemi, animacemi, testy a pexesem.

#### SPECIÁLNÍ VÝSTAVA:

**Nové obzory** – kosmická sonda New Horizons je tím nejrychlejším strojem, jaký kdy člověk postavil. Výstava je přímým přenosem z těch nejmrazivějších hlubin vesmíru, kam dosud pronikl hřejivý paprsek lidského poznání. Od 20. 7.

#### MUZEUM METEORITŮ:

Nově otevřená expozice s nejrozsáhlejší sbírkou přístupnou veřejnosti. Expozice nabízí i pohled na nejvýznamnější meteority pocházející z Měsíce, Marsu nebo planety Vesta. Některé meteority si budete moci dokonce i potěžkat.

#### POŘADY PRO DĚTI:

S prohlídkou hvězdárny a pozorováním dalekohledem

**Jak šla Kometka do světa** – do 10 let – každou sobotu – 14.30 h

**Povídání o Měsíčku** – do 10 let – každou neděli – 14.30 h

#### POŘADY PRO DOSPĚLÉ:

Spojené s pozorováním oblohy

**Prague astronomical** (performance in english): každý den – 16 h

**Do blízkého a vzdáleného vesmíru** – každé pondělí – 17 h

**Prahov astronomickou** – každé úterý – 17 h

**Petr a Pavla v létě** – každou středu – 17 h

**Měsíc** – každý čtvrtek – 17 h

**Hleď se země** – každý pátek – 17 h

**Tajemství vesmíru** – každou sobotu – 17 h

**Time zero** – každou neděli – 17 h

## HVĚZDÁRNA ĎABLICE

Praha 8, Pod Hvězdárnou 768, tel. 283 910 644, e-mail: [dablceobs@planetarium.cz](mailto:dablceobs@planetarium.cz), [www.planetarium.cz/dablceobs](http://www.planetarium.cz/dablceobs)

> Otevírací doba: červenec: po–čt 10–12 a 13.30–15.30 h; 6. 7. zavřeno; 19. a 26. 7. 14–16 h.

### PŘÍMĚSTSKÉ TÁBORY:

Středy 15. 7., 29. 7. a 12. 8. jsou rezervovány pro příměstské tábory. Jejich pořadatelé si mohou objednat pořad dle svého výběru na tel. 283 910 644. Vstupné: 30 Kč, doprovod zdarma.

### PŮRADY:

S prohlídkou hvězdárny a pozorováním dalekohledem (červenec)  
O spanilé Jitřence a tajuplné Večernici – od 4 do 8 let – 10.15 h (13., 20. a 27. 7.)  
Planeta Země I – každé úterý – 10.15 h  
Hvězdárna, dalekohledy, pozorování – každou středu mimo 9. a 23. 7. – 10.15 h  
Měsíc u Krejčího – od 4 do 8 let – každý čtvrtek – 10.15 h

### POZOROVÁNÍ OBLOHY NA OBOU HVĚZDÁRNÁCH:

Podmínkou pozorování je pokud možno obloha bez mraků, při nepříznivém počasí se koná prohlídka přístrojového vybavení hvězdárny.

Měsíc od 20. do 30. 7. a od 20. do konce měsíce, nejlépe kolem první čtvrti 24. 7. a 22. 8.

Planety – v červenci Venuše, Jupiter a Saturn; v srpnu pouze Saturn. Zajímavé objekty – např. dvojhvězdy Albireo v souhvězdí Labutě nebo Epsilon v Lyře. Kulová hvězdokupa M 13 v souhvězdí Herkula. Prstencová mlhovina M 57 v souhvězdí Lyry. Galaxie M 81 a M 82 ve Velké medvědi.

Slunce – na denní obloze – sluneční skvrny, protuberance.

## BOTANICKÁ ZAHRADA HL. M. PRAHY

Praha 7 – Troja, Trojská 800/196, tel. 234 148 111, e-mail: [info@botanicka.cz](mailto:info@botanicka.cz), [www.botanicka.cz](http://www.botanicka.cz)

> Spojení: metro C – Nádraží Holešovice, bus 112 do stanice Zoologická zahrada nebo Botanická zahrada Troja, odtud pěšky dle značení. Metro C – Kobylisy, bus 102, 144 do stanice Na Pazderce, odtud pěšky dle značení. Návštěvníci mají možnost využít ke vstupu do zahrady bránu u zastávky MHD – bus č. 112 Kovárna

> Otevírací doba:

Venkovní expozice – denně 9–20 h

Skleník Fata Morgana – út–ne 9–19 h

Vinotéka sv. Kláry – březen – duben: po–pá 14–19 h; so–ne, svátky

11–19 h, květen – září: po–čt 13–21 h; pá–ne, svátky: 11–21 h

> Plně vstupné (Fata Morgana + venkovní expozice); dospělí 150 Kč, děti (5–15 let), studenti (do 26 let), ISIC karta, senioři 75 Kč.



### PICHLAVÁ HISTORIE:

13. 6. – 12. 7.

Výstava kaktusů a sukulentů, ukázka prvorepublikového odívání. Kaktusy a sukulenty tak, jak je vystavovali A. V.

Frič, E. Holub nebo B. Roetzl. Seznámíte se i s vášnivým kaktusářem Karlem Čapkem a uvidíte, co si oblékaly a obouvaly ženy za První republiky.

### HUDEBNÍ TOULKY:

5. 7. – 20. 9.

Klasická hudba pod širým nebem. Každou neděli – 17 h

### MALOVACÍ SEMINÁŘ:

12. 7., 9. 8. a 20. 9.

Kreslení a malování s Lucií Crocro. Ornamentální zahrada. Umělecký kurz s lektorkou. Rezervace nutná na [crocrolucie@seznam.cz](mailto:crocrolucie@seznam.cz) – 14–17 h

### ZAHRADA, JAK JI NEZNÁTE:

2. 7. – 24. 9.

Kurátorská provázení. Rozpis komentovaných prohlídek naleznete na webových stránkách botanické zahrady – 16 h

### STROMY SVĚTA:

4. 7. – 30. 8.

Výstava fotografií. Pro mnohé přírodní národy jsou stromy posvátné. Obdivujte zajímavé stromy z celého světa na fotografiích Tomáše Mička. Ten fotil například v jižním Senegalu obrovské stromy Ceiby, které jsou pro domorodce sídlem ochranných božstev a duchů. Tomáš Miček vydal téměř tři desítky fotografických publikací a jeho práce byly uveřejněny i v prestižních světově známých magazínech jako je Vogue či Observer.

### KVĚTINOVÉ LÉTO:

červen – září

Řezané květy, rostliny v nádobách, fotografie a k tomu odborný výklad. Květinové léto vám nabídne pestrou přehlídku toho, co aktuálně pokvete i sbírky, které jste v botanické zahradě dosud neviděli.

### JÓGA MEZI KVĚTY – LEHCE DÝCHAT, CVIČIT, JÍST, ŽÍT...

25. 50.

Pozdravte slunce mezi květy, naučte se relaxovat, protáhněte záda a zjistíte, jak díky józe získat krásnou a štíhlou postavu. Objevte tajemné Mohendžodáro a naučte se, jak připravit lehkou, zdravou, a nejen květinovou, stravu na léto, kterou můžete i ochutnat. To vše pod dohledem zkušené lektorky Ivony Pobežalové a výživové poradkyně Štěpánky Fedoš Pfliegerové, která vychází z dávného učení Ajurvédy a tradiční čínské medicíny. Abyste se mohli plně věnovat sobě a svému tělu, nechte děti v našem dětském koutku. Akce se koná v Ornamentalní zahradě, a proto bude pouze za příznivého počasí. V případě zrušení sledujte [www.botanicka.cz](http://www.botanicka.cz) a dozvíte se náhradní termín – 11–16 h

### VÝSTAVA KABELK A KLOBOUKŮ Z PŘÍRODNÍCH MATERIÁLŮ:

1. – 31. 8.

Možná ani nevíte, z čeho je vyrobena kabelka a klobouk, které jste si přivezli z dovolené. Přijďte se seznámit s materiály, které šikovně zpracovávají lidské ruce. Můžete nejen obdivovat vystavené kousky a něco se o doplňcích dozvědět, ale v rámci workshopů si zkusíte z přírodních materiálů vytvořit váš unikát.

**VÝSTAVA 88 NÁVRHU NOVÉHO VIZUÁLNÍHO STYLU BOTANICKÉ ZAHRADY:**  
9. – 31. 8. Prohlédněte si loga 51 soutěžících, kteří se přihlásili do výběrového řízení o nový vizuální styl botanické zahrady.

#### KLOBOUKOVÁ SLAVNOST:

15. 8. V rámci výstavy kabelek a klobouků z přírodních materiálů. Nasadte si klobouky všech typů i barev a přijďte se pobavit a zasoutěžit si. Pro vítěze o nejlépe naaranžovaný letní klobouk, ať jim bude dáma, muž či dítě, čekají hodnotné ceny. Všichni se mohou těšit na občerstvení v podobě šumavských specialit.

#### PRVNÍ LETNÍ SETKÁNÍ BONSAJISTŮ:

8. 8. Přineste si svou bonsaj, kterou se chcete pochlubit nebo se poradit, jak ji správně pěstovat a ošetřovat. Pokud chcete bonsaj z rostliny teprve vytvořit, naučíme vás, jak na to. Při prvním letním setkání bonsajistů v pražské Troji vám zkušený odborník poradí se vším, co se bonsaji týká. V rámci setkání bude probíhat i burza rostlin a misek – 10–16 h

### ZOOLOGICKÁ ZAHRADA HL. M. PRAHY

Praha 7 – Troja, U Trojského zámku 3/120, tel. 296 112 230, e-mail: pr@zoopraha.cz, www.zoopraha.cz, www.facebook.com/zoopraha

> Otevřeno denně 9–18 h. Vstupné: dospělí 200 Kč, děti 3–15 let, studenti, senioři, držitelé ZTP 150 Kč, rodina (2 dospělí, 2 děti) 600 Kč.

> Spojení: bus 112 ze stanice metra C – Nádraží Holešovice, bus 236 ze stanice Zámky. Přívoz z Prahy 6 – Podbabý



#### AKCE NA ČERVENEC:

#### JÍDELNÍČEK ZVÍŘAT:

Měsíc věnovaný krmení zvířat a nejen jich. Přesvědčte se, že hmyz je opravdu potrava budoucnosti a zjistěte, jak se vaří zvířatům v pražské zoo.

1. st. **Rozmarné léto s tapírem** – prázdniny zahájíme křtinami nejroztomilejšího letošního mláděte – tapíra jihoamerického
4. a 11. **Den hmyzožravců** – ochutnejte hmyzí pochoutky připravené na všechny způsoby a podívejte se, jak chutná hmyzožravcům
6. – 12. **Zooexpress** – vypravte se s průvodcem na projížďku komentovaným vláčkem, kde zjistíte, jak se krmí supi, co milují gorily nebo kolik ryb spořádají tučňáci
18. so. **Šéfkuchařem v zoo** – co jedí zvířata v zoo, co a jak se pro ně vaří. A jak to chutná? Přijďte si vyzkoušet! Netradiční dort dostane samice zubra evropského Pristina ke svým 20. narozeninám  
**Ham, ham, aneb velký hlad já mám** – divadelní vystoupení souboru Divadýlko z pytlíčku
27. po. **Dobrodružství v Rezervaci Bororo** – první výročí otevření oblíbené indiánské vesničky pro děti oslavíme v jihoamerickém stylu

29. st. **Oslavy Mezinárodního dne tygrů** – tygři slaví svůj svátek. Jak si poradí s piňatami, papírovými zvířaty z kartonu, naplněnými masem?

#### KOMENTOVANÁ KRMENÍ A SETKÁNÍ:

O prázdninách denně na 24 místech v zoo.

#### HAPPY MONDAYS:

Pro dětské domovy. Každé červencové pondělí mají vstup za korunu děti z dětských domovů.

### DINOPARK HARFA PRAHA

OC Galerie Harfa, Českomoravská 15a, 190 93, Praha 9, tel. 378 774 636, e-mail: praha@dinopark.cz, www.dinopark.cz

> Otevírací doba denně 9–18 h poslední vstup v 17.30 h.

> Vstupné dospělí 150 Kč, děti 3–15 let 100 Kč, děti do 3 let zdarma.

Rodina (2+2) 400 Kč, dospělí ZTP 100 Kč, děti ZTP zdarma. Přijímáme platby všemi běžnými platebními kartami. V ceně vstupenky do DinoParku je vstup do 4D kina umístěného ve druhém podlaží OC Galerie Harfa za DinoShopem.



DinoPark Harfa Praha – ve 20m výšce umístěný unikátní zábavní park prošel i před novou sezónou 2015 dalšími úpravami. Množství nových modelů, scén a dekorací vás opět zavede do dob dávno minulých, kdy naši planetu obývali druhohorní velikáni a příroda byla nespoutaným živlem plným nástrah a tajemství. Také letos se můžete těšit na desítky statických i pohyblivých ozvučených modelů dinosaurů v životních velikostech, dětské Paleontologické hřiště, Tunel času, pavilon Cesta do minulosti Země se skutečnými nálezy starými stovky milionů let, DinoAquarium – 4D Kino s panoramatickým filmem, ve kterém prožijete dobrodružnou cestu pod hladinou druhohorních



moří a mnoho dalšího. Letošními největšími novinkami bude dvojice Brachiosaurů, obřích druhohorních býložravců, kteří budou na návštěvníky shlížet z úctyhodné výšky více než 7m a také model největšího známého zástucece teropodů, Therizinosaura. DinoPark Harfa Praha je skvělý tip na výlet pro celou rodinu.

## AKCE / NEJEN / PRO DĚTI

### CHVALSKÝ ZÁMEK

Na Chvalské trzci 857, 193 21 Praha 9 – Horní Počernice,  
tel. 281 860 130, e-mail: infocentrum@chvalskyzamek.cz,  
www.chvalskyzamek.cz

> Otevřeno denně 9–17 h, zavřeno 5. – 7. 7. 2015.



#### VÝSTAVY PRO VŠECHNY:

Rumcajs zámeckým páнем aneb Radek pilář dětem – znáte loupežníka Rumcajse, jeho ženu Manku a malého synka Cipiska? Líbí se vám Večerníček? Oceňujete tvorbu Radka Piláře pro děti? Rádi byste s námi oslavili 50 let českého Večerníčka? Pak se určitě přijďte podívat na interaktivní výstavu Rumcajs zámeckým páнем aneb Radek Pilář dětem. Výstava je hravá, zábavná a interaktivní. Čeká vás Večerníčková místnost se svítícími motivy a možnost dokreslit si vlastního Večerníčka. Jistě vás nadchne i dílna s promítáním vlastních kreslených políček Praxioskopem, kdy máte možnost vyzkoušet si jednoduchou animaci. Dále je připravena magnetická stěna, otočné ilustrace a cesta lesem Řáholcem. Práce Radka Piláře je představena tak, aby bavila děti a zaujala i dospělé. Do 13. 9., otevřeno denně 9–17 h, s výjimkou 5. – 7. 7., 1. patro a sklepení.

#### AKCE PRO VŠECHNY:

19. 7. Pohádková neděle na zámku se Zlatovláskou a Rumcajsem – půvabná princezna Zlatovláška provází děti i dospělé celým zámekem a především interaktivní výstavou Rumcajs zámeckým páнем. Děti budou plnit úkoly jako statečný Jiřík, bavít se a soutěžit! Vyzkoušejte si vlastní animaci, projdou se Zlatovláskou lesem Řáholcem a zdolají leccjaké nástrahy. Po skončení prohlídky můžete výstavě Rumcajs zámeckým páнем ještě zůstat, jak dlouho budete chtít. Komentované prohlídky trvají 40 minut a začínají vždy v celou hodinu. Informace a rezervace času prohlídky: tel. 281 860 130 – 10–17 h

16. 8. Pohádková neděle na zámku se Šípkovou Růženkou a Rumcajsem – krásná a temperamentní princezna Šípková Růžena provází děti i dospělé celým zámekem a především interaktivní výstavou Rumcajs zámeckým páнем. Navíc se dostanete i na pravou zámeckou půdu a dozvíte se, jak se budí princezny. Děti budou plnit úkoly, bavít se a soutěžit! Vyzkoušejte si vlastní animaci, projdou s princeznou lesem Řáholcem i zdolají další nástrahy. Po skončení prohlídky můžete na výstavě Rumcajs zámeckým páнем ještě zůstat, jak dlouho budete chtít. Komentované prohlídky trvají 40 minut a začínají vždy v celou hodinu. Informace a rezervace času prohlídky: tel. 281 860 130 – 10–17 h

29. 8. Hradozámecká noc 2015 – večerní prohlídky s vilou Ohnivkou či skřítkem. Zve na večerní a noční komentované prohlídky s vilou Ohnivkou nebo skřítkem Matýskem. Uvidíte výstavy Rumcajs zámeckým páнем aneb Radek Pilář dětem, zámek osvětlený svíčkami, budete soutěžit, dozvíte se mnoho zajímavého a POZOR, čeká vás návštěva tajemné komnaty duchů. Vila Ohnivka provází každou celou hodinu od 18 do 21 hod. Skřítek Matýsek provází každou půlhodinu od 18.30 do 21.30 h. Chvalský zámek tímto vstupuje do projektu Hradozámecké noci, kterou organizuje Národní památkový ústav. Prosim o rezervaci času prohlídky na tel. 281 860 130. Jedna skupina může zahrnovat max. 20 lidí vč. dětí. Vstupné: dítě od 2 do 15 let, student, ZTP/P 80 Kč, dospělý 120 Kč, rodinné vstupné (2 dospělý + max. 3 děti) 290 Kč – 18–22 h

#### PRODEJNÍ GALERIE A KOČÁROVNA:

Věra Tataro: Rozpouštění – výstava obrazů a obrázců. Unikátní výstava originální hornopočernické výtvarnice, ilustrátorky a malířky vás nadchne. Srdečně zve na vernisáž 3. 7. od 17.30 h. Od 1. 7. do 2. 8.

### NÁRODNÍ KULTURNÍ PAMÁTKA VYŠEHRAD

Praha 2, V Pevnosti 159/5b, tel. 241 410 348, tel./fax 241 410 247,  
e-mail: info@praha-vysehrad.cz, www.praha-vysehrad.cz,  
www.facebook.com/vysehradpurkrabstvi

Národní kulturní památka, místo opředené bájemi a pověstmi, sídlo prvního českého krále z konce 11. století, symbol české národní státnosti.

☪ Historický areál NKP Vyšehrad je bezbariérový.

> Všechny expozice otevřeny denně 9.30–18 h.

> Spojení: metro C – Vyšehrad, tram 7, 18, 24, st. Albertov, tram 3, 7, 17 st. Vtůň. Průvodcovské služby pro skupiny na předběžné objednání, orientace v areálu podle směrůvek a orientačních map.



#### STARÉ PURKRABSTVÍ – KOMORNÍ SÁL:

tel. 222 513 842, e-mail: tazlerova@praha-vysehrad.cz,  
cihlarova@praha-vysehrad.cz, www.praha-vysehrad.cz,  
www.facebook.com/vysehradpurkrabstvi

> Předprodej a rezervace vstupenek v pokladně ve Starém purkrabství po-pá 9.30–17 h nebo do začátku představení, tel.: 222 513 842, e-mail: pokladna@praha-vysehrad.cz

23. čt. Čajomířfest – 7. ročník mezinárodního festivalu čajového umění a kultury z celého světa. Od svítání do soumraku (5–20 h) vás čekají festivalové čajovny, čajové obřady z celého světa, hravé workshopové dílny, hudební a taneční vystoupení, tržnice předních dovozců čaje, prodejní výstavy českých keramiků, zdravé jídlo a mnohem víc. Pro volné ochutnávky u festivalových čajoven si pořídte degustační pásku za 120 Kč v předprodeji a 150 Kč na místě. Více info na www.cajomir.cz



## LETNÍ SCÉNA

24. 6. – 31. 8. **Metropolitní léto hereckých osobností** – Studio DVA  
13. so. **Patrick Hartl: Vysavač** – premiéra – Bohumil Klepl v jedinečné komediální ONE MAN SHOW o zamilovaném uklízeči z nákupního centra. Více o programu na [www.studiodva.cz](http://www.studiodva.cz) – 20 h

## PŘIPRAVUJEME:

### VYŠEHRÁTKY 2015

1. – 8. 9. **Vyšehrátky** jsou (více než) interaktivní festival, nejen pro děti a jejich rodiče, který na Vyšehradě už 12 let prodlužuje dětem prázdniny o týden a zábavnou formou je seznamuje s významnými tématy českých dějin a kultury. Hlavní program festivalu – divadelní bojovku – dále doplňují desítky pohádek, odpolední koncerty dětských kapel či oblíbené předčítání pohádek slavnými tatínky, a to vše už pro děti od 10 měsíců. Na festivalu si na své přijdou také dospělí, rodiče i nerodiče, kteří se letos můžou těšit na speciální večerní bojovku k příležitosti výročí konce 2. světové války, koncerty, letní kino či tančírno. Více na [www.vysehratky.cz](http://www.vysehratky.cz)

### INTERAKTIVNÍ PROGRAMY (NEJEN) PRO ŠKOLY O VYŠEHRADĚ:

V letních měsících nabídka platí pro příměstské tábory a dětské skupiny.

Navštivte Vyšehrad a prozkoumejte jeho tajemná místa.

**Mise Vyšehrad** – oca pro 4.–7. třídu ZŠ

**Výprava** – pro 9. tř. ZŠ a 1. a 2. roč. SŠ či gymnázia

Objednávky: [strnadova@praha-vysehrad.cz](mailto:strnadova@praha-vysehrad.cz), [info@praha-vysehrad.cz](mailto:info@praha-vysehrad.cz)

## TURISTIKA, VÝLETY

Turistické akce určeny pro širokou veřejnost pořádané Klubem českých turistů Praha. Pěší, cyklo a další akce pro rodiny s dětmi i pro zdravotně znevýhodněné.

[www.clovecepohnise.cz](http://www.clovecepohnise.cz)

### SEZNAM AKCÍ NA MĚSÍC ČERVENEC:

11. 7. Včera do Kladna, dnes do záporna  
Start: Praha – Klánovice (žst), 8.00 – 11.00  
Trasy: 15 km: Újezd – Koloděje – Královice – Nedvězí  
26 km: Škvorec – Hradešín – Žernovka – Mukařov – Janovický les  
Cíl: Řiřčany (dle popisu trasy), 12.00–16.00  
Na startu každý obdrží popis trasy a sladkou pozornost, v cíli diplom a razítka. Drobné pozornosti pro nejstaršího, nejmladšího a nejvzdálenějšího účastníka. Pro všechny možnost koupání v přírodní nádrži Jureček.

[www.kct-praha-karlovy-turban](http://www.kct-praha-karlovy-turban)

**DINO PARK**  
HARFA PRAHA

**NOVÉ SCÉNY**  
**NOVÉ MODELY**

4D Kino v ceně vstupenky • obchod se suvenýry DinoShop • expozice Cesta do minulosti  
Země se skutečnými vykopávkami • dětské Paleontologické hřiště a mnoho jiného

**JEŠTĚ VÍCE ZÁBAVY A POZNÁNÍ** [WWW.DINOPARK.CZ](http://WWW.DINOPARK.CZ)

vedle O<sub>2</sub> arény Českomoravská zdarma [www.galerieharfa.cz](http://www.galerieharfa.cz)

## Správné odpovědi a výherci Soutěže za měsíc červen 2015

Celkem došlo 356 odpovědí, z toho 351 z internetu a 5 dopisů

### Fotosoutěž – Parky a zahrady

**otázka 1:** a) v Malešicích

**otázka 2:** a) Vrtbovská

**otázka 3:** a) v Botanické zahradě Na Slupi

**otázka 4:** a) Josip Plečnik

**otázka 5:** a) podle Glam-Gallasů

**soutěžilo:** čtenářů 59; správně 45; špatně 14

**výherce:** Dobravka Nekvasilová, Praha 3;

Dagmar Nemeškalová, Praha 4; Patrick Šarin,

Praha 10

### Přehled pro děti

Zábavný víkend pro děti i celé rodiny

**otázka 1:** a) katedrála sv. Víta, Václava

a Vojtěcha

**otázka 2:** c) 4

**otázka 3:** b) Bořivoj

**soutěžilo:** 95 čtenářů; správně 66; špatně 29

**výherci:** Helena Holubářová, Praha; Magdalena

Kalinová, Praha; Věra Kolarczykova, Frýdek-Místek; Petra Rojilková, Plzeň; Vlasta Smejkalová, Jihlava; Jaroslava Svobodová, Újezd u Brna; Jana Štruncová, Plzeň; Jindřiška Zemanová, Loket; Šimon Fiala, Karlovy Vary; Jaroslav Konečný, Liberec

### Letní Shakespeareovské slavnosti 2015

**otázka:** Kdo hraje postavu Márie v inscenaci Večer trojkřálový alebo Čo len chcete?

**odpověď:** b) Danica Jurčová

**soutěžilo:** 122 čtenářů; správně 111; špatně 11

**výherci:** Pavel Beneš, Praha; Jana Morávková, Brandýs nad Labem

### Křížovka

... nejstarší rotundou

**soutěžilo:** 80 čtenářů; správně 73; špatně 7

**výherci:** Jarmila Hrodková, Králův Dvůr; Hana Kubisová, Praha; Jana Míková, Hořovice

**Všem výhercům srdečně blahopřejeme.**

### SOUTĚŽ O 2 X 2 VOLNÉ VSTUPENKY

## DO KINA LUCERNA

na jakémkoliv filmové představení kromě festivalů

Kino Lucerna bylo slavnostně otevřeno 3. 12. 1907, v letošním roce tedy oslaví 105 let své existence a je jedním z nejstarších dosud funkčních kinosálů napříč Evropou a světem. Za tuto neuvěřitelně dlouhou dobu se na plátně prestižního kinosálu, který je nedílnou součástí a ozdobou

Paláce Lucerna, odpromítaly desetitisíce filmových titulů, do sedadel usedly milióny diváků a na jeho pódiu stály stovky filmových hvězd při slavnostních premiérách svých filmů. V současné době sál disponuje 453 místy k sezení, je vybaven špičkovou digitální technologií 4K, umožňující též 3D projekci, zvukovou aparaturou Dolby Surround ve formátu 7.1 a je nejnavštěvovanějším klasickým biografem v České republice.

V současnosti je otevřen i druhý kinosál, ve kterém byla původně soukromá projekční místnost spolumajitele Paláce Lucerna a zakladatele barrandovských ateliérů Miloše Havla.





Soutěžní otázka: Ve kterém roce byl druhý kinosál otevřen a jakou má kapacitu sedadel?

a) v roce 2012, kapacita 35 sedadel

b) v roce 2014, kapacita 51 sedadel

c) v roce 2015, kapacita 40 sedadel

Své odpovědi nám posílejte do 15. července 2015 z [www.prazskyprehled.cz](http://www.prazskyprehled.cz) (Soutěže) nebo na adresu redakce. Pro dva autory správné odpovědi máme připraveny 4 volné vstupenky do Kina Lucerna.

 <b>Bazilika sv. Jiří se nachází v areálu Pražského hradu. Byla založena roku 920 jako druhý kostel v oblasti tehdejší Prahy. S výjimkou několika prvků si zachovala ... dany přestavbou Pražského hradu po požáru</b>										
POMŮCKA: FAB, FUGA, OMV	TĚLO	1. DÍL TAJENKY	SNÍŽENÝ TÓN E	VÝROBCE KLÍČU		TITUL DOKTOR VĚD ZKR.	CITOSLOVCE POCHOPENÍ	CHEM. ZN. KOBALTU	ŽENSKÉ JMÉNO	NÁZEV AU- TOBAZARU
BARVA V KARTÁCH					RUMUN- SKÉ AUTO					
RANNÍ VLÁHA					FRANCOUZ- SKÁ ŘEKA					
SCHOPNOST			STRUNNÝ HUDEBNÍ NÁSTROJ					CHEM. ZN. GALIA		
OZDOBNÝ PTAK			FOUKAT					OPAK TEORIE		
				ZN. KILO- COULOMBU			INIC. HER. RYCHLÉHO TO ZNAME- NÁ ZKR.			CHEM. ZN. ZLATA
	ČÁST NOHY					TROJICE MN. Č.				
	SMRTELNÁ CHOROBA					ZÁVIT ŠROUBU				
ODVETY					V ZADNÍ ČÁSTI					
					HUDEBNÍ ŽÁNŘ					
OZNAČENÍ NAŠICH LETADEL			VÝROBCE NÁDOBÍ						2. DÍL TAJENKY	SÍŤ ČERPACÍCH STANIC
			TVORENÉ NA STAVU							
OBDĚLÁVAT ZÁHON RÝČEM				INIC. HERCE NOVÉHO			OZVĚNA			
				VYSOKÉ KARTY			NUŽE			
	ZNAČKA MILILITRU	BÝVALÍ EVROPANÉ						INICIÁLY REŽISÉRA MOSKALYKA		
		OBLEK LOKAJU						OSOBNOST		
CITOSLOVCE MLASKNUTÍ						ČIVA				
						VITÁLNÍ				
PODLAHOVÉ KRYTINY					DRUH HUDEBNÍ SKLADBY					ÚDERY
					ZASEVÁNY					
	NÁZEV PÍSMENE V			CHEM. ZN. KŘEMIKU			SVĚTLÉ HNĚDA BARVA			
	SOUHLAS			NÁZEV HLÁSKY Z			PŘIBLIŽNĚ			
PLOŠNÁ MIRA			JMÉNO HERECKY JONESOVÉ					ZVUK TROUBENÍ		
			ZN. HELIA					TLAK KRVĚ ZKR.		
ČÁST PRSTU						ZAÚPĚNÍ				
OPOTŘEBE- NÝ JIZDOU						JIKRY SLOV.				

Tajenku křížovky nám zašlete nejpozději do 15. července 2015 z [www.prazskyprehled.cz](http://www.prazskyprehled.cz) nebo na adresu redakce: Kubelíkova 30, 130 00 Praha 3. Tři výherci dostanou mapy vydavatelství Kartografie Praha a. s., které si mohou vyzvednout v redakci. Výhrý není možno zasílat poštou.

# červenec 2015

1. st. ....

2. čt. ....

3. pá. ....

4. so. ....

5. ne. ....

6. po. ....

7. út. ....

8. st. ....

9. čt. ....

10. pá. ....

11. so. ....

12. ne. ....

13. po. ....

14. út. ....

15. st. ....

16. čt. ....

17. pá. ....

18. so. ....

19. ne. ....

20. po. ....

21. út. ....

22. st. ....

23. čt. ....

24. pá. ....

25. so. ....

26. ne. ....

27. po. ....

28. út. ....

29. st. ....

30. čt. ....

31. pá. ....



Kompletní pravidla slevového programu najdete na [www.prazskyprehled.cz](http://www.prazskyprehled.cz)



Kompletní pravidla slevového programu najdete na [www.prazskyprehled.cz](http://www.prazskyprehled.cz)



Kompletní pravidla slevového programu najdete na [www.prazskyprehled.cz](http://www.prazskyprehled.cz)



Kompletní pravidla slevového programu najdete na [www.prazskyprehled.cz](http://www.prazskyprehled.cz)



Kompletní pravidla slevového programu najdete na [www.prazskyprehled.cz](http://www.prazskyprehled.cz)



Kompletní pravidla slevového programu najdete na [www.prazskyprehled.cz](http://www.prazskyprehled.cz)



Kompletní pravidla slevového programu najdete na [www.prazskyprehled.cz](http://www.prazskyprehled.cz)



Kompletní pravidla slevového programu najdete na [www.prazskyprehled.cz](http://www.prazskyprehled.cz)

Slevu je možné uplatnit pouze po předložení kuponu z tištěné verze Pražského přehledu kulturních pořadů.



## Muchovo Muzeum

**Sleva 15 %** z plné ceny vstupenky při předložení kupónu na pokladně muzea. První muzeum na světě věnované životu a dílu světově známého představitelce secese.



Muchovo muzeum,  
Panská 7, Praha 1  
[www.mucha.cz](http://www.mucha.cz)  
Platnost slevy  
do 31. 12. 2015.

**- 15 %**

jednotlivé slevy nelze sčítat

## Agentura JABATO

**Sleva 50 Kč** z ceny vstupného na libovolnou přednášku nebo komentovanou vycházku/prohlídku v rámci Letní univerzity pro každého.



Agentura Jabato  
[www.agentura-jabato.cz](http://www.agentura-jabato.cz)  
Platnost slevy  
do 31. 8. 2015.

**- 50 Kč**

jednotlivé slevy nelze sčítat

## Franz Kafka Muzeum

**Sleva 15 %** z plné ceny vstupenky při předložení kupónu na pokladně muzea. Audiovizuální expozice věnovaná životu a dílu pražského židovského spisovatele.



Franz Kafka muzeum,  
Cihelná 2b, Praha 1  
[www.kafkamuseum.cz](http://www.kafkamuseum.cz)  
Platnost slevy  
do 31. 12. 2015.

**- 15 %**

jednotlivé slevy nelze sčítat

## Kouzelný svět Adolfa Borna



**1+1** vstupenka zdarma na výstavu **Kouzelný svět Adolfa Borna** v Horšovském Týně.

Hrad a zámek  
Horšovský Týn,  
[www.horsovskytyn.cz](http://www.horsovskytyn.cz)  
Platnost slevy  
do 13. 9. 2015.

**1 + 1**

jednotlivé slevy nelze sčítat

## Letní slavnosti staré hudby

**Sleva 20 %** z plné ceny vstupenky na jednu akci z programové nabídky 16. ročníku festivalu **Letní slavnosti staré hudby**.



Letní slavnosti staré hudby  
Pokladna: Rytířská 27, Praha 1, tel. 224 229 462  
[www.letnislavnosti.cz](http://www.letnislavnosti.cz)  
Platnost slevy do 6. 8. 2015.

**- 20 %**

jednotlivé slevy nelze sčítat

## Vlašský dvůr – Kutná Hora

**Sleva 20%** na vstupné do Vlašského dvora. Objevte tajemství královské mincovny. Prohlídka s ukázkou ražby grošů!



Vlašský dvůr,  
Havlíčkovo nám. 552,  
Kutná Hora  
[www.pruvodickutnahora.cz](http://www.pruvodickutnahora.cz)  
Platnost slevy  
do 31. 10. 2015.

**- 20 %**

jednotlivé slevy nelze sčítat

## Divadlo Metro – černé divadlo

**Sleva 50 %** z plné ceny vstupenky na černé divadlo v červenci nebo srpnu. Představení **Life is Life** a **DEJA VU**.



Divadlo Metro,  
Národní tř. 25, Praha 1  
[www.divadlometro.cz](http://www.divadlometro.cz)  
Platnost slevy  
do 31. 8. 2015.

**- 50 %**

jednotlivé slevy nelze sčítat

## Nový zámek Kostelec nad Orlicí

**1+1** vstupenka zdarma. Slevu lze využít pro návštěvu zámecké expozice **Život v biedermeieru** nebo/a **Galerie Kinský**. Neplatí pro rodinné vstupné.



Nový zámek Kostelec nad  
Orlicí, Komenského 266  
[www.zamekkostelecno.cz](http://www.zamekkostelecno.cz)  
Platnost slevy  
do 31. 10. 2015.

**1 + 1**

jednotlivé slevy nelze sčítat

Slevu je možné uplatnit pouze po předložení kupónu z tištěné verze Pražského přehledu kulturních pořadů.

## Pohádkové infocentrum Pecka

**1 + 1** vstupenka zdarma na výstavu vytvořenou podle Peckovských pohádek.



Pohádkové infocentrum Pecka  
mobil: 775 657 106  
[www.mestys-pecka.cz](http://www.mestys-pecka.cz)  
Platnost slevy do 30. 9. 2015.

**1 + 1**

jednotlivé slevy nelze sčítat

## Pohádková chalupa Mlázovy

**1 + 1** vstupenka na výstavu zdarma (skřítci, víly, čerti, vodníci nejen ze Šumavy).

**TIP:** Pohádková zahrada s bránou do Šumavy, hrad Troškov, magický kruh, atelier a další...  
O prázdninách - večerní prohlídky s divadlem.



Pohádková chalupa Mlázovy 18, Kolínec  
info na mobilu: 608 96 16 11  
[www.pohadkovachalupa.cz](http://www.pohadkovachalupa.cz)  
Platnost slevy do 31. 10. 2015.

**1 + 1**

jednotlivé slevy nelze sčítat

## Muzeum středního Pootaví Strakonice

**1 + 1** vstupenka zdarma. Slevu lze využít k návštěvě expozic a výstav muzea na strakonickém hradě a areálu Vodního mlýna v Hoslovicích, nikoliv na akce muzea.



Muzeum středního Pootaví Strakonice  
Zámek 1, Strakonice  
[www.muzeum-st.cz](http://www.muzeum-st.cz)  
Platnost slevy do 31. 10. 2015.

**1 + 1**

jednotlivé slevy nelze sčítat

## Salon Vojtěch

**Sleva 30 %** na masáž. Relaxační i regenerační masáže a zážitkové procedury. Vše v nově zrekonstruovaném komplexním salonu krásy a regenerace těla na Žižkově. Sleva je dostupná: pondělí a pátky.



Salon Vojtěch  
Jeronýmova 7, Praha 3 – Žižkov  
rezervace na: [www.maserna.net](http://www.maserna.net)  
mobil: 731 849 983  
Platnost kuponu: do 30. 9. 2015.

**- 30 %**

jednotlivé slevy nelze sčítat

## Kam za zážitkem nejvic největším

**30 %** z prodejní ceny 99 Kč. Zajímavé tipy na výlety po České republice. Vyšla redakce KAM po Česku v roce 2013.



K vyzvednutí na adrese redakce KAM po Česku, Kubelíkova 30, Praha 3 anebo na dobírku (příplatek 35 Kč/poštovné a balné).  
[www.kampocesku.cz](http://www.kampocesku.cz)  
Platnost do vyprodání zásob.

**- 30 %**

jednotlivé slevy nelze sčítat

## Letní scéna na Harfě 2015

### Letní scéna na Harfě

**1 + 1** vstupenka zdarma.  
Letní scéna na Harfě 2015.  
Představení divadla Artur v divadle Gong 2015.

[www.letniscenahanaharfe.cz](http://www.letniscenahanaharfe.cz)  
[www.divadloartur.cz](http://www.divadloartur.cz)

**1 + 1**

jednotlivé slevy nelze sčítat

## Pražský hrad, nádvořími do zahrad

**20 %** z prodejní ceny 250 Kč. Obrazový průvodce **Pražský hrad, nádvořími do zahrad**, vydala redakce KAM po Česku v roce 2015.



K vyzvednutí na adrese redakce KAM po Česku, Kubelíkova 30, Praha 3 anebo na dobírku (příplatek 35 Kč/poštovné a balné).  
[www.kampocesku.cz](http://www.kampocesku.cz)  
Platnost do vyprodání zásob.

**- 20 %**

jednotlivé slevy nelze sčítat

## Od gotiky cesta



**50 %** z prodejní ceny 99 Kč.  
Nevšední tipy na výlety po České republice.

K vyzvednutí na adrese redakce KAM po Česku, Kubelíkova 30, Praha 3 anebo na dobírku (příplatek 35 Kč/poštovné a balné).  
[www.kampocesku.cz](http://www.kampocesku.cz). Platnost do vyprodání zásob.

**- 50 %**

jednotlivé slevy nelze sčítat

Slevu je možné uplatnit pouze po předložení kuponu z tištěné verze Pražského přehledu kulturních pořadů.



Kompletní pravidla slevového programu najdete na [www.prazskyprehled.cz](http://www.prazskyprehled.cz)



Kompletní pravidla slevového programu najdete na [www.prazskyprehled.cz](http://www.prazskyprehled.cz)



Kompletní pravidla slevového programu najdete na [www.prazskyprehled.cz](http://www.prazskyprehled.cz)



Kompletní pravidla slevového programu najdete na [www.prazskyprehled.cz](http://www.prazskyprehled.cz)



Kompletní pravidla slevového programu najdete na [www.prazskyprehled.cz](http://www.prazskyprehled.cz)



Kompletní pravidla slevového programu najdete na [www.prazskyprehled.cz](http://www.prazskyprehled.cz)



Kompletní pravidla slevového programu najdete na [www.prazskyprehled.cz](http://www.prazskyprehled.cz)



Kompletní pravidla slevového programu najdete na [www.prazskyprehled.cz](http://www.prazskyprehled.cz)

Slevu je možné uplatnit pouze po předložení kuponu z tištěné verze Pražského přehledu kulturních pořadů.



## PŘEDPLATNÉ ČASOPISU PRAŽSKÝ PŘEHLED KULTURNÍCH POŘADŮ

Objednávku zašlete na adresu:

SEND Předplatné spol. s r. o., Ve Žlízku 1800/77, 193 00 Praha 9 – Horní Počernice, tel. 225 985 225, GSM 777 333 370,  
fax 225 341 425, SMS: 605 202 115, e-mail: send@send.cz, www.send.cz

Titul \_\_\_\_\_ Jméno \_\_\_\_\_ Příjmení \_\_\_\_\_

Firma \_\_\_\_\_

Ulice \_\_\_\_\_

PSČ \_\_\_\_\_ Město \_\_\_\_\_ Stát \_\_\_\_\_

Objednávám předplatné časopisu od čísla vydání \_\_\_\_\_ (26 Kč/1 výtisk, poštovné zdarma) v počtu výtisků \_\_\_\_\_

Platbu provedu prostřednictvím (označte zvolenou formu platby):

a/ složenkou

b/ faktury – IČO \_\_\_\_\_ DIČ \_\_\_\_\_

c/ SIPO – spojové číslo \_\_\_\_\_

d/ kreditní karty (VISA, EC/MC, American Express a Diners Club) – v případě použití této možnosti kontaktujte firmu  
SEND ohledně vyplnění příslušného formuláře

Podpis \_\_\_\_\_

### DÁRKOVÉ PŘEDPLATNÉ

Předplatte svým blízkým nebo známým Pražský přehled kulturních pořadů. Vyúčtování přijde k Vám a časopis bude chodit obdarovanému. Zájemcům můžeme poslat dárkový certifikát, který lze obdarovanému věnovat.

Mám zájem o zaslání dárkového certifikátu: ANO NE

Příjemce dárkového předplatného:

Titul \_\_\_\_\_ Jméno \_\_\_\_\_ Příjmení \_\_\_\_\_

Firma \_\_\_\_\_

Ulice \_\_\_\_\_

PSČ \_\_\_\_\_ Město \_\_\_\_\_ Stát \_\_\_\_\_





# Městské muzeum v Ústí nad Orlicí

Kromě výstav k zajímavým osobnostem přesahujícím regionální měřítko se zde můžete seznámit s fenoménem místních malovaných papírových betlémů. Dále pak s interiérovým orlojem nebo právě probíhajícími výstavami, se kterými zavítáte buď v červenci do Egypta, nebo v srpnu do dětství bez internetu. Ve vile najdete také příjemnou restauraci.

## otevírací doba

úterý–pátek: 9–11.30 | 12.30–17 hod.  
sobota, neděle, svátky: 13.30–17 hod.  
pondělí: zavřeno

**Městské muzeum v Ústí nad Orlicí**  
17. listopadu 72, 562 01 Ústí nad Orlicí  
tel.: +420 465 523 653  
e-mail: [info@muzeum-uo.cz](mailto:info@muzeum-uo.cz)  
[www.muzeum-uo.cz](http://www.muzeum-uo.cz)





# Secese Vítální umění 1900

Otevřeno denně  
10—19 hodin!  
Exklusivní výběr ze sbírek  
Uměleckoprůmyslového  
musea v Praze

Obecní dům  
Náměstí republiky 5  
Praha I



u(p)m