



PRAŽSKÝ

07*2016

přehled

KULTURNÍCH POŘADŮ

64. ročník

soutěž o vstupenky do kina Lucerna

STUDIO **DVA** DIVADLO

metropolitní léto hereckých osobností

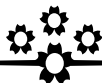

4SESTRY

NOVÁ LETNÍ KOMEDIE
PATRIKA HARTLA



23. ČERVNA - 31. SRPNA 2016
LETNÍ SCÉNA VYŠEHRAĐ

STUDIODVA.CZ



30 Kč

www.kampocesku.cz

Léčebné lázně Mariánské Lázně a.s.

Tradice, styl, elegance



- **Komfortní ubytování** v lázeňských hotelech **Nové Lázně******, **Centrální Lázně******, **Maria Spa******, **Hvězda******, **Imperial******, **Pacifik******, **Butterfly******, **Vltava******, **Svoboda***** a **Labe*****
- **Garantovaná léčba přírodními zdroji** - minerálními prameny, přírodním Mariiným plynem a slatinou
- **Pitná kúra** přímo v hotelu
- Kvalifikovaný zdravotnický personál a tým **lékařských specialistů**
- Speciální **preventivní programy pro děti**
- **Mezinárodní certifikace** (TÜV, EuropeSpa med, Medispa)
- **Karta slev a výhod** Marienbad Kur & Spa Card

Tel.: +420 354 655 501-9, E-mail: info@badmarienbad.cz



marienbad.danubiushotels.cz

IMAGE

BLACK LIGHT THEATRE

Na nové
adrese
Národní 25
Praha 1

TANEC
PANTOMIMA
ČERNÉ
&
DIVADLO



Nový divadelní sál pro Vaše nové zážitky.

www.imagetheatre.cz
image@imagetheatre.cz +420 / 222 314 448 , 732 156 343



Milí čtenáři,

letní čas se zdá být již za dveřmi a můžeme jen doufat, že nás opět nepřekvapí velkými extrémny.

Pokud ale chcete hledat alespoň nějakou jistotu, ponořte se do kulturní nabídky v našem Přehledu. V případě, že byste trochu tápali, tu je několik tipů.

V první polovině července se můžete třeba vydat směrem Jižní Město, kde v unikátní středověké památce proběhne již 13. ročník festivalu Tóny Chodovské tvrže. Mimo jiné zde poprvé vystoupí pěvecká legenda Soňa Červená.

Jestliže se začátkem měsíce nepřesunete do festivalových Karlových Varů, i v Praze najdete pestrú nabídku filmových představení. Je nachystáno Pražské filmové léto, během kterého můžete shlédnout novinky za uplynulou sezonu a ještě za skvělé lidové vstupné. A to nezmiňuji záplavu nejruznějších letní kin, některá z nich najdete v našem programu.

Na závěr vás pozvu k tiché meditaci nad fotografiemi Josefa Sudka. Máte možnost buď v Ateliéru na Újezdě, nebo v Domě U Černé Matky Boží, kde jsou vystaveny jeho originální pohledy na chrám sv. Víta či moderní architekturu. Není na škodu se u nich zastavit a v klidu popřemýšlet.

Přeji pěkné a slunečné dny.

Alice Braborcová, odpovědná redaktorka

Pražský přehled kulturních pořadů

měsíčník, ročník LXIV, registrováno: MK ČR E 10266; ISSN 0862-9293

vydává: Kam po Česku, pod záštitou a ve spolupráci s PIS – PCT

adresa: Kubelíkova 30, 130 00 Praha 3

tel.: +420 222 944 816–7, mobil: +420 602 244 576

e-mail: redakce@kamposcesku.cz

www.kamposcesku.cz

šéfredaktor: Luděk Sládek

odpovědná redaktorka:

Alice Braborcová (braborcova@kamposcesku.cz)

redakce: Jana Stránská (stranska@kamposcesku.cz)

Martina Jurová (martina@kamposcesku.cz)

Michaela Pfeiferová (pfeiferova@kamposcesku.cz)

Marcela Kohoutová (kohoutova@kamposcesku.cz)

Lucie Sládková (sladkova@kamposcesku.cz)

infolinka PIS – PCT: +420 221 714 714 (po–čt 8–17 h, pá 8–16 h)

rozšiřuje: PNS a. s.

předplatné: zajišťuje firma SEND Předplatné

cena: 30 Kč, pro předplatitele 26 Kč, tisk: AKONTEXT s. r. o.

Přijetím díla k uveřejnění nabývá vydavatel práva k jeho šíření v tištěné i elektronické podobě, včetně zveřejnění na webových stránkách. Redakci nevyžádané nabídnuté příspěvky se nevracejí. Za obsah zveřejněných příspěvků a PR článků odpovídá jejich zadavatel, stejně jako za změnu programu odpovídá jeho pořadatel. Všechna práva k uveřejněným dílům jsou vyhrazena. Přetisk a jakékoliv šíření jsou povoleny pouze se souhlasem vydavatele.

■ ROZHOVOR	9
■ REDAKCE ZVE	10
■ KNIŽNÍ TIPY	11
■ PRAŽSKÁ VLASTIVĚDA	12
■ MĚSTSKÉ ČÁSTI	23
■ PŘEDPRODEJE VSTUPENEK	25
■ DIVADLA	27
Divadelní premiéry	27
Divadelní festivaly	27
Státní divadla	30
Divadla A – Z	31
Černá divadla	33
Divadla pro děti	35
■ FILM	37
Vybíráme z premiér	37
Filmové festivaly	39
Letní kina	39
Program kin A–Z	41
■ KONCERTY	45
Hudební festivaly a cykly	45
Přenos koncertu	48
Koncertní sály	48
Chrámy, kostely	49
■ KLUBY	55
■ KULTURNÍ DOMY	59
■ ZAHRANIČNÍ KULTURNÍ CENTRA	63
■ GALERIE, VÝSTAVY	67
Virtuální prohlídka kanceláře Václava Havla	67
Světové malířství na plátnech kin	67
Národní galerie v Praze	67
Galerie hlavního města Prahy	69
Galerie od A do Z	71
Mimopražská galerie	80
■ PRAŽSKÝ HRAD	83
■ PAMÁTKY	87
Významné památky	87
Církevní památky	91
Technické památky	93
■ MUZEA	95
Národní muzeum	95
Národní technické muzeum	97
Muzeum hl. m. Prahy	100
Muzea A – Z	102
Mimopražská muzea	114
■ VOLNOČASOVÉ AKTIVITY	119
■ SOUTĚŽE	124
■ SLEVOVÉ KUPONY	127



3. mezinárodní hudební festival
The 3rd International Music Festival

International Music Festival
Prague, Classics..

Praha, klasika..
Prague, Classics..

www.prague-classics.cz

www.hornclass.cz

www.ameropa.org

www.filarmoniettapraga.cz



17. 7. - 20. 8. 2016

PRAHA - BRANDÝS NAD LABEM

SEDLEC - TLOSKOV - KUTNÁ HORA

PRAHA, KLASIKA.. o.p.s.
festival@prague-classics.cz



• JAKO KOTĚ SI PŘÍŠT (75 let)

V červenci si připomínáme narození českého herce, komika, zpěváka, textaře, ale také divadelního autora a instrumentalisty, který spolu s Miloslavem Šimkem tvořil známou dvojičku komiků. Řeč není o nikom jiném než o Jiřím Grossmannovi, který se narodil 20. července 1941 v Praze.

Po maturitě se věnoval studiu na Fakultě stavební ČVUT, ale bylo to spíše na přání rodičů, proto pak studium předčasně ukončil. Pracoval jako dělník v Tesle Karlin, ale také jako reklamní textář u Poštovní novinové služby. Po večerech hrával v klubu Olympik ve Spálené ulici v Praze, kde se seznámil s Miloslavem Šimkem, který klub založil. V této době začaly vznikat jejich první společné povídky a divadelní hry. Jejich první hra se jmenovala „V tomhle teta nehraje“.

NAVŠTĚVNÍ DEN I



1. JAMBORY - instrumental	1:26
2. DOBRÝ VEČER - obalag	4:24
3. PRAŽEKČKA - píseň	2:48
4. MOJE JÍZDA TRAMVAJÍ - povídka	5:38
5. O NĚSTĚSTÍ - obalag	6:05
6. KĚSKA - píseň	2:38
7. JAK JSME CHOVALI LŮŽTEČNÉ ZVÍŘE - povídka	7:37
8. ZEPTEJ SE KAM LODI PLUJÍ (Come On Home) - píseň	3:28
9. POKUS PRO DVA - obalag	4:42
10. DIALOG O SEZNAMOVÁNÍ	4:54
11. DRUHÝ MŮJ (A Deer Johna Letter) - píseň	2:11
12. ZÁVĚR	0:52
BONUS:	
13. JAK JSME PŘECHOVALI BĚLOVARDECE - povídka	7:22
14. MALOU OBRÁZY ZA CIGÁRO - píseň	3:21
15. I GOTTA KNOW - píseň	2:34
16. PUPÁN NA BĚŽECĚ SE ČTENÁŘI - obalag	10:40
17. AURORA - píseň	3:39

© PRAHA, 1991 (1-12)
© BONTON Praha, 1975 (13-17)
© BONTON Music a.s., 1998

Remastering: Ondřej Štepl
at Studio Mladá Boleslav, 1998, 2004
Lipigrafi: JARO A.V.Š., Praha
Foto: JARO A.V.Š., Praha
K vydání připravil Procházka s partou
Františka Koptařka, LPK

EDITION
COPOL
F1

8 594972 10420 1

V roce 1963 oba narukovali na vojnu. Také v této době mohli společně tvořit. Jejich radost však netrvala dlouho, protože vojenský lékař u Jiřího zjistil vážné onemocnění. Po léčení ve vojenském nemocnici se Jiří Grossmann již k útvaru nevrátil a byl propuštěn do civilu. Stal se jedním ze zakládajících členů skupiny Country beat Jiřího Brabce, pro kterou napsal spoustu písňových textů a některé také sám zpíval.

V roce 1967 dostali Šimek s Grossmannem nabídku od Jiřího Suchého k účinkování v divadle Semafor, kam nastoupili v roce 1968. Zde vznikaly známé Návštěvní dny.

V roce 1969 se Jiřího nemoc opět ozvala. Návštěvy v nemocnici se začaly stávat častějšími, pobyty v ní delší. 5. prosince 1971 Jiří Grossmann v nemocnici na Karlově náměstí umírá ve věku pouhých třiceti let, na tehdy neléčitelnou Hodgkinovu chorobu. Divadelní a písňová tvorba tak u Jiřím Grossmannovi ztratila výrazného autora. Pochován je na Vinohradském hřbitově v Praze.

Lucie Sládková

• PRVNÍ TRAMVAJ NA ELEKTRINU (125 let)

Letenská pláň byla 18. července 1891 svědkem zahájení provozu první elektrické tramvaje nejen v Praze, ale i v celých Čechách. Za osm krejcarů vás svezla na trati mezi Letenským zámečkem a Královskou oborou v Bubenči.

Elektrická dráha na Letné byla vlastně soukromým podnikem vynálezce a technika Františka Křížíka a postavena byla hlavně k propagačním účelům u příležitosti Jubilejní zemské výstavy v Praze. Provozována byla sezónně až do roku 1900, definitivně zrušena byla pak o dva roky později. Trať vedla Oveneckou

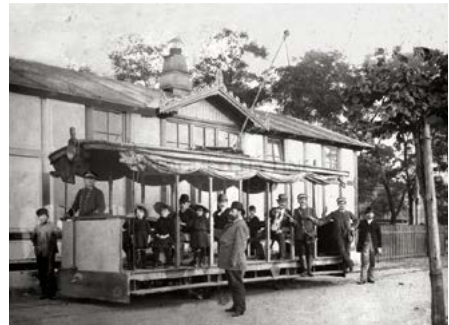

Křížíkova tramvaj na Letné

ulicí od horní stanice letenské lanové dráhy u Letenského zámečku k hornímu vchodu Královské obory. Roku 1893 byla prodloužena až k Místodržitelenskému letohrádku ve Stromovce na celkovou délku 1,4 km. Souprava obsahovala dva otevřené vozy, z nichž pak přibýly i dva uzavřené. Jeden z otevřených vozů vyrobila norimberská firma Schuckert, druhý pak firma Ringhoffer. Elektromotor, na jehož výrobě se podílel sám Křížík, měl výkon osm koňských sil. Jeden z vozů je možno si prohlédnout v Muzeu MHD ve Střešovicích. Jízda trvala necelých pět minut a nejvyšší povolená rychlost byla 10 km/h. Křížík se při konstruování inspiroval elektrickou dráhou firmy Siemens & Halske, která byla k vidění na průmyslové výstavě v Berlíně roku 1879. Původně chtěl trať stavět směrem od holešovického přístavu a ostrova Štvanice, ale nakonec navázal na stavbu městské lanovky. Nejstarším dochovaným dokumentem o trati je Křížíkova žádost Radě královského města z 6. března 1890 o udělení souhlasu ke stavbě, která byla schválena již 20. března 1890.

Alice Braborcová

▪ KAREL IV. JE ZVOLEN ŘÍMSKÝM KRÁLEM (670 let)

Intriky, zákulisní jednání nebo spíše diplomatické umění? Zřejmě kombinace všeho dohromady předcházela volbě Karla IV. novým králem Svaté říše římské dne 11. července 1346, k níž došlo ve městě Rhens na Rýně.

Protože se v roce 1345 nejen aktuální římský císař Ludvík Bavorskou pokouší poškodit Lucemburky, nacházíme členy dynastie začátkem roku 1346 v plné diplomatické práci v duchu úslovi „nejlepší obranou je útok“. Král Jan Lucemburský a syn Karel jednají u prastrýce Balduína v Trevíru a setkávají se s papežem v Avignonu, kde domlouvají další postup. Výsledkem je uvalení klatby na Ludvíka



Karel IV. – kopie Parléřovy busty v papežském paláci v Avignonu

Bavora a sesazení jeho sympatizanta ve volebním orgánu (mohučský arcibiskup), výzva papeže říšským kurfiřtům k uspořádání nové volby a nakonec samotná dobře připravená volba na břehu Rýna nedaleko Rhens. Zúžený pětičlenný sbor kurfiřtů (členem byl třeba král Jan, výše zmíněný Karlov prastrýc a také nový mohučský arcibiskup) jednomyslně volí Karla římským králem navzdory tomu, že další dva řádní kurfiřti volbu na pokyn Ludvíka Bavora bojkotovali. Tehdy už slepý král Jan si radosti z výrazného úspěchu své dynastie ale moc neužil. Oficiální korunovace v listopadu 1346 se nedočkal, protože koncem srpna padl v bitvě u Kresčaku, a tím uvolnil trůn svému synovi. Karlovi, oficiálně markraběti moravskému, tak během šesti týdnů „spadly do klína“ hned dva královské trůny a začíná jeho éra krále a později císaře.

-babok-

▪ MLADÍČEK VÁCLAV IV. – UMETENÁ CESTIČKA PRO NOVÉHO KRÁLE (640 let)

Synové slavných a mocných otců nemívají často na různých ustláno. A když je vaším tátou sám Karel IV., pro něhož jste navíc syn prvorozený a obzvlášť milovaný, je zaděláno na problém.

Prakticky téměř po 30 letech od korunovace Karla IV. římským králem se situace opakuje, akorát místo něj se to tentokrát týká jeho syna Václava IV. Šedesátiletý otec Karel se při slavnostním obřadu v Cáchách (6. 7. 1376) dme pýchou, nějakou tu slzu uroní,

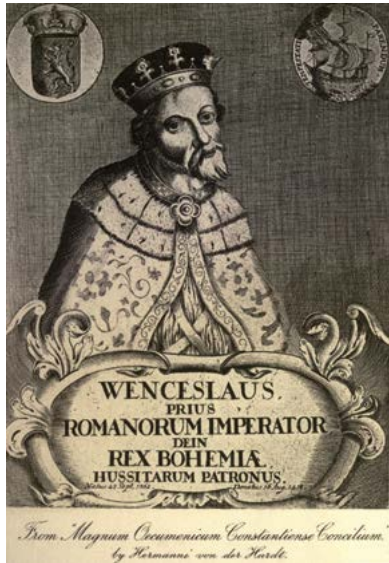

Václav IV. v době konání Kostnického koncilu 1415

protože se mu právě plní dávný sen, neboť jeho milovaný a nedávno patnáctiletý syn je korunován spolu se svou manželkou Johanou Bavorskou za římského krále. Celé události předchází složitá diplomatická cesta a pojistky před samotnou volbou (Frankfurt 10. 6. 1376) ve formě úplatků a prebend pro některé volící kurfiřty. Bohužel nový mladícký král se nachází ve stínu svého otce, který nadále drží otěže moci ve svých rukou a nezavěšuje syna do umění praktické politiky. Václav IV. je slabý, nepřipravený a nezralý. To se projeví hned v září po korunovaci, kdy Karel místo Václava organizuje a vede trestnou výpravu proti městům, která odmítla korunovací uznat. Oba ještě netuší, že období stability Karlovy éry se nachele, protože na obzoru jsou morové epidemie, celospolečenské změny v podobě církevní krize a následně husitství. Doba turbulencí a změn přichází...

-pata-

ČERVENEC 1306 (710 let)

Příprava osudného **tažení Václava III. do Polska**; správa Čech a Moravy byla svěřena zemskému hejtmanovi Jindřichu Korutanskému, který se ještě za jeho vlády oženil s Václavovou sestrou Annou. Po vraždě Václava III. v Olomouci se stal hlavním uchazečem o trůn českého království.

ČERVENEC 1496 (520 let)

Na Litoměřicko vypuklo **nevolnické povstání** proti Adamovi Ploskovskému z Drahoníc. Vzbouření nevolníci si vynutili propuštění z vrchnostenské pravomoci a dobrovolně se poddali rytíři Daliborovi z Kozojed, který se jich zastal. Za tento čin byl v r. 1497 zajat, uvězněn ve věži Pražského hradu (Daliborka) a roku 1498 popraven.

2. 7. 1396 (620 let)

Jan z Jenštejna vysvětil svého synovce **Olbroma ze Škvorce** pražským arcibiskupem a sám na tento úřad abdikoval. Stalo se tak po několika prohraných sporech s Václavem IV. a církevní správou v Čechách. Zemřel jako chudý a zlomený člověk 17. června 1400 v klášteře sv. Praxedy v Římě.

2. 7. 1951 (65 let)

V Babicích na Třebíčsku došlo k **vraždě tří komunistických funkcionářů, členů národního výboru**. Druhý den byli dopadeni pachatelé, kteří se skrývali v nedalekých polích, dva z nich byli na místě zastřeleni. Následný proces byl totalitní mocí zneužit jako propagandistická kampaň zaměřená proti „americkému imperialismu, Vatikánu a vesnickým kulakům“.

7. 7. 1961 (55 let)

Na dole Dukla v Dolní Suché u Havířova (dnes již uzavřeném) došlo k **neštěstí, které si vyžádalo život 108 horníků**. Nejmladšímu z nich ještě nebylo 17 let, nejstaršímu bylo 56 let. V podzemí vypukl požár od hořlavého gumového pásu dopravníku a lidé se udusili oxidem uhelnatým a dalšími zplodinami.



1346

(670 let)

bitva u Kresčaku

26. 8. 1346
český král Jan
Lucemburský padl
v boji



1421

(595 let)

**čtyři pražské
artikuly** (z r. 1420)

7. 7. 1421
byly odsouzeny
odchyly



1421

(595 let)

**druhá křížová
výprava proti
husitům**

23. 8. 1421
počátek byl ohlášen
do Chebu

• GÉNIUS ŠEROSVITU (410 let)

Největší nizozemský malíř Rembrandt Harmenszoon van Rijn přišel na svět 15. července 1606 v Leidenu jako deváté dítě zámožného měšťana a mlynáře Harmena Gerritszoon van Rijna a již za svého života se stal slavným a váženým umělcem.



Rembrandt: Autoportrét, 1640

Tvorba geniálního malíře, rytce a grafika spadá do doby tzv. nizozemského zlatého věku, období rozmachu společnosti i kultury v 17. století. Mistr figurální malby a šerosvitu vytvořil přibližně 600 maleb, 400 leptů a na 2 000 kreseb. Tématem byly ve velké míře portréty, zejména autoportréty, ztvárnění

holandské krajiny a obrazy s mytologickými a biblickými tématy. Za Rembrandtovo nejvýznamnější dílo je považován obraz Noční hlídka z roku 1642. Zemřel 4. října 1669 v Amsterdamu.

-aba-

• ODNESLI TO JELENI (615 let)

Konflikt mezi Václavem IV. a panskou jednotou a královým bratrance, moravským markrabětem Joštem, vyvrcholil v červenci roku 1401 obležením Prahy. Město obklopilo vojsko míšeňského markraběte Viléma I. a vojsko panské jednoty spolu s Joštem.



Jošt Lucemburský na miniatuře z Gelnhausenova kodexu (15. století)

Obležení Pražané sami svým obléhatelům dodávali potraviny, aby vojska nerabovala. Jošt a čeští páni nechtěli, aby vojáci Prahu nějak poškodili, a tak vyvíjeli na Václava psychický tlak, aby vyhověl jejich požadavkům. Král nakonec podlehl a v rámci dohod se vzdal svých významných pravomocí. Obléhání tak skončilo po dvou týdnech prakticky bez boje. Míšeňané se nakonec zmohli jen na vybití jelenů v Královské oboře, a aniž si něco naloupili, museli urychleně opustit území Koruny české.

-mak-

• HUSITÉ NA TAHU (595 let)

Stalo se, že sedmého července léta Páně roku 1421 Pražané s žateckými, lounskými a slánskými kališníky vypálili klášter panenský řádu premonstrátského v Doksanech. Odtud táhnouce k Teplici a Oseku klášterům tamním totéž učinili. Potom v sobotu před sv. Markétou dobyli i města Bíliny se zámekem, kde mnohé panoše, rytíře a kněží spálili (podle Velešlavína).

Panství bilinské bylo před rokem 1415 z valné části německé, katolické a je jisté, že šlechta, měšťané i sedláci myšlenky husitské moc nevívali. Během tažení Pražanů s Lounskými a Žateckými do severozápadních Čech 4.–11. července 1421 zaútočili i na opevněnou Bílinu. Události popsal také kolegiát pražský: „... téhož roku Pražané... Bílinu, město i hrad zkazili útokem a četné lidi upálili a zavraždili.“ Podobně dobyli husité Duchcov a vypá-



Hrad Hněvín, detail rytiny, Jan Willenberg (1602)

lili oseký klášter. Kosa na kámen padla, když se rozhodli pro dobytí Mostu. Osudná bitva se odehrála 5. srpna 1421 u vrchu Hněvín. Pražané vedení knězem Janem Želivským, obléhající mostecký hrad, byli poraženi oddíly míšeňského markraběte Bedřicha I. Bojovného, zmocněnce Zikmunda Lucemburského (Bedřich o rok dříve utřzil od Jana Žižky potupnou porážku na Vítkově). První porážku husitů ve velké bitvě využili královští k obležení Bíliny a Žatce.

Alois Rula

20. 7. 1436 (580 let)

Císař Zikmund Lucemburský schválil **požadavky „české strany“** jako předpoklad jeho uznání za českého krále: nebude navrácen zabraný církevní ani královský majetek, cizinci budou vyloučeni ze zemských úřadů, Morava se navrátí do země Koruny české a budou uznána tzv. kompakťata, jež se stala zemským zákonem.

25. 7. 1471 (545 let)

Se silným ozbrojeným doprovodem (bylo v něm podle dobových pramenů na 10 tisíc jezdců) se **Vladislav II. Jagellonský** vydal přes Slezsko a Klaskdo (ve vstupu na Moravu mu zabránili stoupenenci Matyáše Korvína) do Čech. Do Prahy dorazil už 19. srpna. Válka mezi ním a Matyášem se protáhla až do roku 1478.

28. 7. 1976 (40 let)

Stala se **nejtragičtější letecká havárie ČSA**, kdy letadlo Il-18 na lince Praha-Bratislava po poruše dvou motorů a nedokončeném pokusu o přistání spadlo do jezera v rekreačním areálu Zlaté pisky u Bratislavy. Zahynulo 70 cestujících a 6 členů posádky, pouze 3 cestující nehodu přežili.

30. 7. 1366 (650 let)

Císař Karel IV. založil **Karlovu kolej** pro dvanáct magistrů artistické fakulty a věnoval jí knihovnu s téměř dvěma tisíci svazky. Chtěl podpořit rozvoj univerzity, který se po jejím vzniku r. 1348 pomalu rozbihal. Univerzitní kolej stála zhruba v místech dnešní Filozofické fakulty UK na Palachově náměstí.

30. 7. 1971 (45 let)

Atlet, otužilec a bývalý boxer **František Vendrovský** přeplaval jako první Čech a druhý suchozemec kanál La Manche za dobu 15 hodin a 26 minut. Podruhé jej překonal v roce 1975, první neúspěšný pokus však absolvoval již v roce 1970. Patří k průkopníkům otužování a zimního plavání v Čechách.



1646

(370 let)

**Ferdinand IV.
Habsburský**

5. 8. 1646

korunovace českým
králem

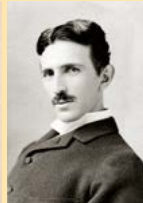

1856

(160 let)

Nikola Tesla

* 10. 7. 1856

† 7. 1. 1943

americký vynálezce
systémů využívající
střídavý proud



1991

(25 let)

vznik Policie ČR

15. 7. 1991

• METROPOLITNÍ LÉTO HERECKÝCH OSOBNOSTÍ

Divadlo Studio DVA letos připravilo v rámci již 13. ročníku tradiční divadelní přehlídky na Letní scéně Vyšehrad, ale do domovského divadla na Václavském náměstí, rekordních 88 představení. Od 23. června do 31. srpna programovou nabídku obohatí světová premiéra letní komedie Patrika Hartla 4 sestry, v hlavních rolích s Ivanou Chýlkovou, Annou Šiškovou, Janou Strykovou, Berenikou Kohoutovou a Romanem Štabrňákem. Již pošesté jsou připravena i hudební setkání pod širým nebem. Na domovské scéně na Václavském náměstí se mimo jiné uskuteční i třetí ročník Léta slovenských hvězd.

Na Letní scéně se kromě nového titulu mohou návštěvníci vypravit také na **osm hitů** z repertoáru divadla. Diváci se dočkají několika repríz vztahových komedií **Vše o mužích, Vše o ženách, Kutloch aneb I muži mají své dny** a **Hovory o štěstí mezi čtyřma očima**. Chybět nebude ani one woman show **Hvězda** s Evou Holubovou a italská komedie Carla Goldoniho **Poprask na la-guně**. Hraní pod širým nebem si nenechá ujít ani **Karel Roden**



4 sestry, foto © Jan Chochole, divadlo Studio DVA

s **Janou Krausovou**. Objeví se v nestárnoucí klasice, Molièrově **Zdravém nemocném** a představení **Otevřeném manželství**, které spolu hrají neuvěřitelných 14 let. Navíc na domovské scéně na Václavském náměstí spolu odehrají v průběhu prázdnin i několik repríz divácky oblíbené hry **Sex pro pokročilé**. Na kamenné scéně bude mít o prázdninách svoje místo i komedie pro celou rodinu **SMOLÍKOVI a jejich podivuhodné dobrodružství** a hit loňského léta, one man show Boba Klepla **Vysavač**.

Třetím rokem je na srpen do divadla připraveno také **Léto slovenských hvězd**. Přehlídka **bratislavských divadelních souborů** se uskuteční v druhé polovině měsíce (**24. – 31. 8.**). Program slibuje šest představení (z toho tři v premiérách), ve kterých se diváci mohou těšit na taková jména slovenského divadla, jakými jsou Emília Vášáryová, Milan Lasic, Milan Kňažko, Marta Sládečková, Petra Polnišová a mnoho dalších. Partnerské **Štúdio L+S** kromě svých osvědčených titulů s Emílií Vášáryovou, Milanem Lasicou a Milanem Kňažkem **Rybárik**



Smolíkoví a jejich podivuhodná dobrodružství, foto © Václav Beran, divadlo Studio DVA

královský, Život na trikrát uvede v české premiéře i vtipnou parodii pro dva herce na téma „co by bylo, kdyby...“ s názvem **Skaza Titaniku** a situační komedii **Meno**. To nejlepší ze svého repertoáru přiveze i **Divadlo GUNA GU**. Úspěšnou **Odvrátenou stranu měsíce** v titulní roli s Emílií Vášáryovou a v pražské premiéře komedii o třech slovenských au pair v Londýně s názvem **In Da House (Žúrka v Londýně)**.

Již šestým rokem budou v rámci tzv. off programu Letní scéně uvedeny také **koncerty** vybraných interpretů. Letos na Vyšehrad zavítají, jako již tradičně, slovenská šansonierka **Szidi Tobias**, chybět nebude ani **Dan Bárta** za doprovodu **Robert Balzar Tria** či **Lenka Filipová** se svými hosty. Hvězdnou sestavu pak doplní ještě **Věra Špinarová** a **Adam Pavlík Band**, **Petra Janů & Amsterdam** či **sourozenci Ulrychovi** se skupinou **JAVORY**.

Podrobný program Metropolitního léta hereckých osobností a bližší informace naleznete na www.studiodva.cz

ROZHOVOR S ČESKOU HEREČKOU A BLOGERKOU MARIÍ DOLEŽALOVOU

Marie Doležalová, představitelka Olivie v letošní premiéře hry Večer tříkrálový aneb Cokoli chcete, říká: „Olivie je pro mě nový druh postavy, mám pocit, že jsem nikoho takového nikdy nehrála“. Marie Doležalová pochází z Karviné, kde se 24. ledna 1987 narodila. Vystudovala Pražskou konzervatoř a poté působila v souboru Strašnického divadla. Před kamerou se poprvé objevila v televizní pohádce Lojzicka je číslo, ve filmu pak debutovala v roli Išky v Pusinkách či v několika televizních seriálech. V současnosti je členkou souboru Divadla Na Fidlovačce. Působí i hudební skupině Olats otesac, pro kterou skládá písničky. Její blog Kafe a cigárko získal Literu v rámci cen Magnesia Litera 2015. V tomto roce se také stala vítězkou taneční soutěže Stardance.... když hvězdy tančí.

Četl jsem v rozhovoru s vámi, že vašim snem bylo zahrát si na Letních shakespearovských slavnostech. A nejlépe s vaší kamarádkou Monikou Timkovou. Sny se tedy plní?
Je to pravda jenom z půlky, ano, měla jsem sen zahrát si s Monikou Timkovou, je to moje nejlepší kamarádka od dětství, vyrůstaly jsme spolu v Trutnově. Monča je o čtyři roky mladší, takže na konzervatoř nastoupila čtyři roky po mně, a vždycky jsme si přály zahrát si spolu.



Monika Timková a Marie Doležalová, První čtená, Večer tříkrálový,
foto © AGENTURA SCHOK, Viktor Kronbauer

A ve Večeru tříkrálovém je to naprosto skvělá příležitost, protože mám dojem, že málokteré dvě postavy ze Shakespeara si spolu tak povídají jako Viola a Olivie. Zahrát si na Letních shakespearovských slavnostech můj sen nebyl, naopak jsem vždycky trochu v duchu litovala herce, kteří kvůli tomu přijdou o léto, zároveň jsem jim ale také z půlky záviděla, protože tyhle letní slavnosti mají v divadelním světě velkou prestiž. Když přišla nabídka od režisérky Jany Kališové, neváhala jsem ani minutu.

Je to vaše první setkání se Shakespearem?

Vlastně ano. Když mi bylo čtrnáct, hrála jsem Hermii ve Snu noci svatojánské v trutnovském ochotnickém spolku Trdýlko, ale od té doby jsem se se Shakespearem neselekala.



Jana Kališová a Adéla Průdková, První čtená, Večer tříkrálový,
foto © AGENTURA SCHOK, Viktor Kronbauer

Hrajete postavu Olivie. Jak ji vnímáte?

Je to pro mě nový druh postavy, mám pocit, že jsem nikoho takového nikdy nehrála. Vlastně vždycky hraju přesně opačné typy, než je Olivie. Ona je hrdá, důstojná, sebevědomá, ale taky typická ženská: nedostává to, co chce, a je hysterická.

Důležitou roli v této hře hraje hudba. Můžeme se těšit, že vás uslyšíme zpívat a hrát na nějaký hudební nástroj?

Zpívat bude náš Šašek, a to užasným hlasem Petra Stacha, na to se moc těším. Já zpívat nebudu, ale zahraju si na hudební nástroj. A neprozradím na jaký, to by ztratilo kouzlo.



Martin Pechlát a Vilém Udatný, První čtená, Večer tříkrálový,
foto © AGENTURA SCHOK, Viktor Kronbauer

Co ještě plánujete na léto, kromě hraní v prostorách Nejvyššího purkrabství?

Plánuji být na chatě, možná stihneme v srpnu i pořádnou dovolenou. Kromě večerního hraní Večera tříkrálového se budu sama před sebou tvářit, že mám naprosto volné léto ☺

Pavel Turner

SEZONA 2016 NA OTÁČIVÉM HLEDÍŠTI V ČESKÉM KRUMLOVĚ ZAČÍNÁ

Soubory Jihočeského divadla se již tradičně přesouvají na českokrumlovskou točnu, aby zde od 8. června zahájily sňůru 86 divadelních večerů. Českokrumlovská točna je více než půl století významným a ve světovém měřítku i ojedinělým reprezentantem přírodního plenérového divadla s originálními řešeními a využíváním scénického prostoru.

V zámecké zahradě českokrumlovského zámku se před hledištěm jako obvykle vystřídají všechny čtyři soubory Jihočeského divadla. V prvním bloku deseti večerů uvedou na točnu výpravnou zbojnickou legendu Martina Gläsera a Olgy Šubrtové **Robin Hood**. Některé z rolí této inscenace byly přebosazeny. Ke změně v obsazení došlo také v inscenaci **Ženy Jindřicha VIII. aneb Chudák král(em)**, kde se v hlavní dvojroli krále Jindřicha / hostinského Jindry představí poprvé před otáčivým hledištěm oblíbený televizní herec Petr Rychlý. Komédie bude uvedena v termínu 22. 6. – 9. 7. 2016.



Třetím letošním činoherním titulem před točnou je detektivní komedie v režii Petra Zelenky **Pes baskervillský**, která měla svoji premiéru v loňském roce. V hlavní roli této inscenace se alternují Karel Roden a Jiří Suchý z Tábora v sedmnácti srpnových večerech od 17. 8. 2016.

Jedinou (a věříme, že i jedinečnou) premiérou sezóny 2016 před Otáčivým hledištěm bude opera světoznamého skladatele Leoše Janáčka **Příhody lišky Bystroušky**. Tento hudební drahokam bude v krumlovském plenérovém divadle uveden vůbec poprvé. Inscenaci o přibězích zvířat a lidí i o smíření s věčným koloběhem života režiruje duo SKUTR – Lukáš Trpišovský a Martin Kukučka. Pod dirigentskou taktovkou Maria De Rose vystoupí v hlavních rolích přední čeští i zahraniční sólisté – v titulní roli lišky Bystroušky Lenka Máčliková a Ivana Rusko, v roli lišáka Jorge Garza a Peter Račko, v roli revírníka Alexandr Beň a Svatopluk Sem a řada dalších. Spoluúčinkují i sbor a balet Jihočeského divadla.

Řadu letošních hudebních titulů před točnou dále doplní Bizetova opera **Carmen** v režii Jany Kališové, která zde měla svoji premiéru v loňském roce, Dvořákova **Rusalka** režirovaná Jiřím Heřmanem, která se řadí mezi neoriginálnější divadelní projekty před Otáčivým hledištěm, a baletní inscenace **Labutí jezero** v choreografii Attily Egerháziho, která tentokrát zrcadlí hudbu P. I. Čajkovského jako příběh zraněné mužské duše.



Již tradičně nebude ani v této sezóně chybět v repertoáru rodinné představení, kterým je dobrodružná komedie Zdeňka Jelceho **Baron Prášil** v titulní roli s Romanem Nevěčným nebo Martinem Hruškou. Ten se v této roli představí letos poprvé. Inscenace **Baron Prášil** bude uvedena jako čtyři školní, patnáct odpoledních a tři večerní představení. Jedno z nich pak 10. září celou točivou sezónu 2016 ukončí.



Novinkou také je, že se na točnu snaží odbourávat jazykovou bariéru a tak letos poprvé experimentálně zavádějí možnost sledování titulků v chytrých telefonech či tabletech. Pro tyto účely byla vyvinuta nová aplikace, kterou si návštěvníci jednoduše stáhnou a pak už jen sledují titulky k představení ve zvoleném jazyce. Podrobný program najdete v rubrice **Divadelní festivaly**.

info
objednavky@jihoceskedivadlo.cz
info@jihoceskedivadlo.cz
www.otacivehlediste.cz

knížní tipy

▪ KNIHA O SLIVENCI A HOLYNI

Dagmar Broncová a kolektiv autorů

V roce 2009 vydalo vydavatelství MILPO první obsáhlou a komplexně pojatou publikaci o městské části Sliveneč a Holyně.



Publikace tak navazuje na úspěšné svazky edice Knihy o Praze. Čtenáři se dozví poutavé vyprávění o historii městské části Sliveneč, do které spadá i Holyně. Kniha vypráví také o proslulém sliveneckém mramoru, či popisuje zajímavé informace z oblasti společenského a sportovního dění, zdejší přírodní památky a nabízí tipy

na výlety do okolí. Kniha je bohatě doplněna fotografiemi.

cena: 350 Kč

www.milpo.cz

▪ POHÁDKOVÝ KLÁSEK

Jana Semelková

V knize se setkáváme se sourozenci Viktorkou a Viktorem Hrdličkovými, kteří prožijí báječné prázdniny u babičky Karly a dědy

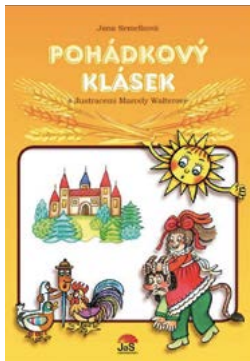

Karla. Během prázdnin si užijí spousty dobrodružství, podniknou výlet vlakem na hrad nebo stráví týden na chalupě pod lesem u dědova bratra Jakuba... Ale nejen výlety a pobíhání lesem čekají na sourozence, u Hrdličků se i o prázdninách vyprávějí (jako po celý rok) pohádky, básničky a veselé říkadla. Léto s nimi je veselé a plné

roztodivných příběhů. Do letních příhod rodiny Hrdličkových jsou zakomponovány pohádky Boženy Němcové, Elišky Krásnohorské, verše Josefa Václava Sládka a lidová říkadla a rozpočítadla.

cena: 195 Kč

www.jasknihy.cz

▪ DOBŘE MI TAK

Radka Třeštková

Prvotinou spisovatelky Radky Třeštkové je román Dobře mi tak. Kniha je sondou do života úspěšného malíře. Po rozvodu se ženou

Vanesou se musí sebestředně a bezohledně malíř Boris konfrontovat se svou minulostí. Životní zlom ho nutí zamyslet se nad sebou

samým a bilancovat. Boris si postupně uvědomuje všechny svoje selhání a poněkud ohrabaně se pokouší

napravit chyby. Hledá cestu zpět ke svému dospělému synovi, minulost se mu ale

vrací jako bumerang. V té chvíli mu navíc zkříží cestu šestnáctiletá Erika.

cena: 199 Kč

www.motto.cz



▪ KAREL IV. – VELIKÁNI DO KAPSY

Tomáš Němeček

Představujeme vám druhý díl série popisující naše velikány tak, jak je neznáte. Vydání knihy se podařilo autorovi načasovat na



karlovské výročí. Karel IV. je popisován očima

opata Neplachta a rytíře Smíla, osob, které Karla IV. skutečně zažili.

Že byl Karel IV. velký panovník a nechal postavit kamenný most v Praze ví každý. Ale už

není tolik známo, že rád chodil v přestrojení, vyhledával dobrodružství a nikdy se nenechal zajmout – to raději utekl. Měl nemanželského

syna. Kromě Karlova mostu a Karlovy univerzity nechal postavit třeba Máchovo jezero, devět dalších univerzit, několik hradů, říční přístav v Litoměřicích atd... Publikace je plná mnoha ilustrací a stručného textového komentáře.

cena: 199 Kč

www.kniha.cz



**Prague
City Tourism**

**Pražská
informační
služba**

Pražská vlastivěda

Pražská informační služba – Prague City Tourism, Arbesovo nám. 70/4/ Praha 5 150 00 tel.: 221 714 161, 221 714 714 vlastiveda@prague.eu

Napište nám na vlastiveda@prague.eu a měsíční program vycházek Vám budeme pravidelně zasílat na Vaši e-mailovou adresu. www.prazskevychazky.cz

PROGRAM VLASTIVĚDNÝCH VYCHÁZEK V ČERVENCI 2016

**2. 7. / so
OŘECHOVKA – ÚSPĚŠNÝ POKUS O ZAHRADNÍ MĚSTO.** Prohlédneme si nejen řadové domky připomínající anglické a holandské maloměsto, ale i vily pro Václava Špálu, Otakara Španiela, Emila Fillu a další umělce. Uvidíme, že i v tak krásné lokalitě najdeme místa se smutnou historií válečné tragédie. Začátek akce v 15:30 na zastávce tram. č. 1, 18 „Ořechovka“. Cena 100/70 Kč (%). Mgr. Stanislava Micková

**3. 7. / ne
MARTINICKÝ PALÁC.** Ukázka renesančního šlechtického sídla spojená s výkladem o historii rodu Martiniců. Dnes je palác populární i mezi filmaři, v poslední době se zde natáčel seriál Borgia. **POZOR!** – omezený počet účastníků na 40 osob. Doporučujeme využít předprodeje vycházek. Začátek akce ve 14:00 před vchodem do paláce (Hradčanské náměstí 8/67). Cena 100/70 Kč (%) + na místě bude vybíráno jednorázové vstupné do objektu 50 Kč. JUDr. Stanislav Antonín Marchal CSc.

**5. 7. / út
LEGENDY A STRAŠIDLA STARÉHO MĚSTA PRAŽSKÉHO.** Akce pro děti. Více informací naleznete na konci programu!

**6. 7. / st
DOMOVNÍ ZNAMENÍ MALÉ STRANY.** Vydejte se s námi poznávat slavná i méně známá pražská znamení na Malé Straně! Vhodné i pro rodiny s dětmi. Začátek akce v 16:00 na zastávce tram. č. 22 „Pohořelec“ (ve směru z centra). Cena 100/70 Kč (%). Marcela Smrčinová

7. 7. / čt

NEKLIDNÁ FIGURA: EXPRESE V ČESKÉM

SOCHAŘSTVÍ 1880-1914. Komentovaná prohlídka expozice, která sleduje české figurální sochařství a konfrontuje jej s díly světových sochařů, kteří ovlivnili vývoj českého sochařství svými pražskými výstavami. Těšit se můžeme na díla předních českých i zahraničních autorů. **POZOR!** – omezený počet účastníků na 25 osob. Doporučujeme využít předprodeje vycházek. Začátek akce v 16:00 u bočního vchodu do Městské knihovny z ulice Valentinská, Staré Město!! Cena 100/70 Kč (%) + na místě bude vybráno vstupné na výstavu 40 Kč. Monika Sybolová

8. 7. / pá

NOČNÍ PROCHÁZKA PRAŽSKÝM HRADEM.

Po této procházce budete znát všechna nádvoří, uličky i zákoutí Pražského hradu! Nebudete si plést purkrabství s proboštvím, Matyášovu bránu se vstupní mříží nebo Konírnu s Jízdárnou. Společnost nám bude dělat Dalimil a jeho veršovaná kronika. **POZOR!** – omezený počet účastníků na 40 osob. Doporučujeme využít předprodeje vycházek. Začátek akce ve 20:00 u sochy T. G. Masaryka na Hradčanském náměstí. Cena 100/70 Kč (%). Mgr. Dana Kratochvílová

9. 7. / so

VYŠEHRADSKÝ HŘBITOV A INTERIÉR

SLAVÍNA. Procházka s podrobným výkladem o historii hřbitova a osobnostech doby dávné i nedávno minulé s mimořádnou příležitostí návštěvy interiéru hrobky Slavína. **POZOR!** – omezený počet účastníků na 35 osob. Doporučujeme využít předprodeje vycházek. Začátek akce ve 13:30 před vchodem do baziliky sv. Petra a Pavla na Vyšehradě. Cena 100/70 Kč + na místě bude vybrán příspěvek spolku Svatobor 30 Kč. Eva Sokolová

10. 7. / ne

ZA APOŠTOLY NA STAROMĚSTSKOU

RADNICI. Akce pro děti. Více informací naleznete na konci programu!

11. 7. / po

KOSTEL SV. VAVŘINCE A JEHO OKOLÍ.

Komentovaná prohlídka bývalého kostela, původně románského, později goticky přestavěné-

ho, ukrytého v Hellichově ulici na Malé Straně. Na vycházce si povíme také o původní obci Nebovidy, v jejímž okrsku se kostel nacházel. Začátek akce v 15:30 před vchodem do kostela v Hellichově ulici č. 18, Malá Strana. Cena 100/70 Kč (%). Alexandra Škrlandová

12. 7. / út

BARRANDOV. Urbanistický koncept zástavby Barrandova vznikl na konci 20. let z iniciativy bratrů Havlových. Kolem filmových ateliérů, řady pozoruhodných vil i chátrajících barrandovských teras sejdeme k bývalému plaveckému bazénu. Začátek akce v 17:00 na zastávce aut. č. 105 „Filmové ateliéry“ (ve směru od Smichovského nádraží). Cena 100/70 Kč (%). PhDr. Jarmila Škochohá

UTAJENÉ ZAHRADY MALÉ STRANY.

Prohlídka zahrad ve Vlašské ulici. **POZOR!** – omezený počet účastníků na 20 osob. **Vstupenky pouze v předprodeji vycházek!** Začátek akce v 16:15 u pamětní desky C. Merhouta na začátku Vlašské ulice ve směru od Tržiště (Vlašská 2, Malá Strana). Cena 100/70 Kč. Milada Racková

13. 7. / st

UTAJENÉ ZAHRADY MALÉ STRANY.

Opakování vycházky z 12. 7. 2016. **POZOR!** – omezený počet účastníků na 20 osob. **Vstupenky pouze v předprodeji vycházek!** Začátek akce v 16:15 u pamětní desky C. Merhouta na začátku Vlašské ulice ve směru od Tržiště (Vlašská 2, Malá Strana). Cena 100/70 Kč. Milada Racková

14. 7. / čt

PO STOPÁCH F. M. KAŇKY STARÝM MĚSTEM

PRAŽSKÝM. Prohlídkou kostela sv. Jiljí a dalších zajímavých objektů Starého Města pražského si připomeneme významnou osobnost pražského baroka, architekta Františka Maxmiliána Kaňku. Začátek akce v 16:00 před vchodem do kostela sv. Jiljí v Husově ulici, Staré Město. Cena 100/70 Kč (%). PhDr. Jaroslava Nováková

16. 7. / so

VYŠEHRADSKÝ HŘBITOV A INTERIÉR

SLAVÍNA. Opakování vycházky z 9. 7. 2016. **POZOR!** – omezený počet účastníků na 35 osob. Doporučujeme využít předprodeje vycházek. Začátek akce ve 13:30 před vchodem do

baziliky sv. Petra a Pavla. Cena 100/70 Kč + na místě bude vybrán příspěvek spolku Svatobor 30 Kč. Eva Sokolová

17. 7. / ne

DOMOVNÍ ZNAMENÍ NA STARÉM MĚSTĚ PRAŽSKÉM. Vydejte se s námi poznávat slavná i méně známá pražská znamení na Starém Městě pražském! Vhodné i pro rodiny s dětmi. Začátek akce v 16:00 u sochy Karla IV. na Křížovnickém náměstí, Staré Město, Praha 1. Cena 100/70 Kč (%). Marcela Smrčinová

18. 7. / po

SPISOVATELÉ, MLUVČÍ ČESKÉHO NÁRODA. Literární vycházka s ukázkami od Karlova náměstí na Kampu – od K. Světlé a B. Němcové k M. Kunderovi, od V. Havla a K. Čapka k J. Werichovi a dalším. Zmíníme jejich dílo i společensko – politická vystoupení. Začátek akce v 16:00 před vchodem do kostela sv. Ignáce na Karlově náměstí. Cena 100/70 Kč (%). PhDr. Lenka Mandová

19. 7. / út

FUNERÁLNÍ UMĚNÍ 19. STOLETÍ NA OLŠANSKÝCH HŘBITOVECH. Vycházka Olšanskými hřbitovy je věnovaná umění náhrobku a funerální plastice v dlouhém 19. století. Seznámíme se nejprve s historií Olšanských hřbitovů, následně nás vycházka zavede ke klasicistním náhrobkům od Františka Xavera Lederera nebo ke známé Lannově hrobce a k dalším náhrobkům významných osobností té doby. POZOR! – omezený počet účastníků na 30 osob. Doporučujeme využít předprodeje vycházek. Začátek akce v 16:00 u kostela sv. Rocha na Olšanském náměstí. Cena 100/70 Kč (%). Mgr. Adéla Klínerová

20. 7. / st

HISTORIE UNIVERZITY KARLOVY. Komentovaná prohlídka stálé expozice „Historie Univerzity Karlovy“ a dočasné výstavy „Druhý život Karla IV.“. POZOR! – omezený počet účastníků na 20 osob. Doporučujeme využít předprodeje vycházek. Začátek akce v 15:30 před vstupem do Karolina z Ovocného trhu. Cena 100/70 Kč (%) + na místě bude vybráno vstupné do expozice UK 50/30 Kč. Marie Hátleová

23. 7. / so

TAJEMSTVÍ ZAHRAD PRAŽSKÉHO HRADU S NÁVŠTĚVOU ZLATÉ ULIČKY. Akce pro děti. Více informací naleznete na konci programu!

NORDIC WALKING – POVODÍM ŘÍČANKY Z UHRÍNĚVSI DO DUBČE. Jihovýchodní oblast Prahy je bohatá na vodní toky a již ve středověku zde vznikla řada rybníků. My se vydáme přírodním parkem Říčanka, kolem židovského hřbitova připomínajícího silnou židovskou komunitu, která zde kdysi žila. Příjemnou venkovskou krajinou zamíříme k rybníku Podlesák, a dále k návrší Rohožník, které se pyšní archeologickými nálezy. Zapůjčení holí na místě po dobu instruktáže a vycházky za poplatek 30 Kč pouze pro osoby, vlastníci vstupenku zakoupenou v předprodeji! Začátek akce v 10:00 na Novém náměstí v Uhříněvsi před budovou radnice (nejlepší spojení od stanice metra C „Háje“ aut. č. 232, č. 267, č. 383 nebo od stanice metra A „Depo Hostivař“ aut. č. 266). Cena 100/70 Kč. Marie Hátleová

24. 7. / ne

VYHLÍDKOVÁ PROCHÁZKA CHOTKOVÝMI A LETENSKÝMI SADY ANEB LETNÍ LETNÁ. Vycházka se zastaveními u romantického pomníku Julia Zeyera nebo na nově upravené vyhlídce na Prahu. Povídat si budeme o Kramářově vile, Hanavském pavilonu, bývalém Stalínově pomníku a nezapomeneme ani na Letenský zámeček a bývalou restauraci EXPO 58. Začátek akce v 15:30 na zastávce tram. č. 22 „Královský letohrádek“. Cena 100/70 Kč (%). Eva Sokolová

26. 7. / út

JAK SE STAVĚL KARLŮV MOST. Komentovaná prohlídka Muzea Karlova mostu, po které bude následovat romantická plavba pražskými Benátkami kolem pilířů mostu do Čertovky. POZOR! – omezený počet účastníků na 25 osob. Vstupenky pouze v předprodeji vycházek! Začátek akce v 17:00 u sochy Karla IV. na Křížovnickém náměstí, Staré Město, Praha 1. Jednotná cena 240 Kč. Mgr. Dana Kratochvílová

27. 7. / st

PETŘÍNSKÁ ROZHLEDNA A LANOVKA NA PETŘÍN. Na vycházce si představíme dvě technické vymoženosti, které provázely pražskou

Váš partner v Praze

Nabízíme:

- kompletní informační servis
- průvodcovské služby
- vstupenky a Prague Card
- Pražské vycházky
- informační centra:

Staroměstská radnice – Staroměstské náměstí 1

Rytleřská 31

Václavské náměstí

- a mnoho dalšího na www.prague.eu

Jubilejní výstavu v roce 1891. Připomeneme si významné historické události i současný vývoj obou technických památek. Začátek akce v 17:30 u pomníku obětem komunismu od Olbrama Zoubka, Petřín – Újezd. Cena 100/70 Kč (%). PhDr. Jaroslava Nováková

30. 7. / so

MALOSTRANSKÉ PALÁCE II. Vycházka připomeneme významné malostranské paláce v exteriéru. Povídat si budeme nejen o jejich minulosti a slavných majitelích, ale i o kráse umělecké výzdoby. Pokračování květnové vycházky další samostatnou částí. Začátek akce v 16:00 na zastávce tram. č. 12, 20, 22 „Malostranské náměstí“ (ve směru od metra Malostranská). Cena 100/70 Kč (%). Milada Racková

31. 7. / ne

BŘEVNOVSKÝ KLÁŠTER. Celková prohlídka klášterního areálu včetně barokní baziliky sv. Markéty, románské krypty a budovy prelatury. POZOR! – omezený počet účastníků na 40 osob. Doporučujeme využít předprodeje vycházek. Začátek akce ve 13:00 před kostelem sv. Markéty (nejbližší spoj tram. č. 22 „Břevnovský klášter“). Cena 100/70 Kč (%) + na místě bude vybíráno jednotné vstupné do objektu 50 Kč. Marie Vymazalová

KOLEM DOKOLA PRAŽSKÉHO HRADU. Pojděte s námi poznávat Pražský hrad tak, jak ho neznáte! Neopomeneme ani na hradní Jelení příkop, kudy také povedou naše kroky. Začátek akce v 15:00 u sochy sv. Jiří na III. nádvoří Pražského hradu. Cena 100/70 Kč (%). Marcela Smrčinová

VEČERNÍ PROHLÍDKY STAROMĚSTSKÉ RADNICE V ČERVENCI 2016

VEČERNÍ PROHLÍDKA STAROMĚSTSKÉ RADNICE. Během komentované prohlídky si prohlédneme historické interiéry vybavené cenným dobovým nábytkem, zavítáme do míst, kde pražský primátor přijímá nejvýznamnější návštěvníky hlavního města, sestoupíme do jedinečných podzemních prostor, a spatříme také zblízka figuru apoštolů staroměstského orloje. Prohlídka je zakončena návštěvou radniční vě-

že. POZOR! – omezený počet účastníků na 20 osob. Doporučujeme využít předprodeje vycházek. Začátek akce ve 20:00 před věží objektu (vstup vedle Staroměstského orloje). Jednotná cena 180 Kč. (průvodce PIS – PCT)

2. 7. / so (A. Baloun), **22. 7. / pá** (D. Taimrová)
Prohlídka v českém jazyce / 20:00 / 180 Kč

9. 7. / so (A. Baloun), **30. 7. / so** (D. Rejman)
Prohlídka v anglickém jazyce / 20:00 / 180 Kč

16. 7. / so (A. Frintová)

Prohlídka ve francouzském jazyce / 20:00 / 180 Kč

23. 7. / so (S. Sedláčková)

Prohlídka ve španělském jazyce / 20:00 / 180 Kč

VLASTIVĚDNÉ VYCHÁZKY PRO DĚTI V ČERVENCI 2016

5. 7. / út

LEGENDY A STRAŠIDLA STARÉHO MĚSTA PRAŽSKÉHO. Máte-li dost kuráže, přijďte se seznámit se staroměstskými strašidly a postavami z místních pověstí a příběhů. Dozvíte se, kdo straší v Ungeltu, co se stalo v kostele sv. Jakuba, kdo je záhadný „Železný muž“ a jak to bylo s nešťastnou jeptiškou od Anežského kláštera! Vhodné pro děti od šesti let (v doprovodu dospělé osoby). POZOR! – omezený počet účastníků na 2 x 30 osob. Doporučujeme využít předprodeje vycházek. Začátek akce v 18:00 před domem U Kamenného zvonu (Staroměstské náměstí 13). Cena 100/70 Kč (%). (průvodce PIS – PCT)

10. 7. / ne

ZA APOŠTOLY NA STAROMĚSTSKOU RADNICI. Děti se mohou těšit na prohlídku apoštolů zblízka a na vyprávění o zasedání městské rady za časů pana krále. Prohlédnou si starodávné síně a také sestoupí do hlubokého podzemí radnice. Během prohlídky budou řešit zábavné úkoly a na závěr čeká děti vědomostní kvíz se sladkou odměnou. Vhodné pro děti od šesti let (v doprovodu dospělé osoby). POZOR! – omezený počet účastníků na 2 x 30 osob. Doporučujeme využít předprodeje vycházek! Začátek akce ve 14:00 před vstupem do turistického informačního centra Staroměstské radnice. Cena 100/70 Kč (%). (průvodci PIS – PCT)

23. 7. / so

TAJEMSTVÍ ZAHRAD PRAŽSKÉHO HRADU S NÁVŠTĚVOU ZLATÉ ULIČKY.

Pojďte s námi využít letní čas k návštěvě nejen Královské zahrady! Vyprávět si budeme o králich – zakladatelích, budeme hádat, co nám připomíná střecha letohrádku a možná uslyšíme zpívat i fontánu mistra Jarose. Našemu zraku nejdou ani jižní zahrady Pražského hradu a nakonec zavítáme do malebné Zlaté uličky. Vhodné pro děti od šesti let (v doprovodu dospělé osoby). POZOR! – omezený počet účastníků na 2 x 30 osob. Doporučujeme využít předprodeje vycházek. Začátek akce v 16:00 u letohrádku královny Anny v Královské zahradě (nejbližší zastávka tram. č. 22 „Královský letohrádek“). Cena 100/70 Kč (%). (průvodci PIS – PCT)

PROGRAM VLASTIVĚDNÝCH VYCHÁZEK V SRPNU 2016

2. 8. / út

JERUZALÉMSKÁ SYNAGOGA. Komentovaná prohlídka objektu. POZOR! – omezený počet účastníků na 25 osob. Doporučujeme využít předprodeje vycházek. Začátek akce v 17:00 před vstupem do Jeruzalémské synagogy v Jeruzalémské ulici, Nové Město. Cena 100/70 Kč + na místě bude vybíráno vstupné do objektu 30 Kč. Mgr. Pavel Veselý

3. 8. / st

ZA PRAŽSKOU PODMOŘSKOU SOPKOU. Přes miniarbořetum Albrechtův vrch se šipákovou doubravou i „babiččiným sadem“ projdeme kolem nádrže Asuán a prohlédneme si geologické pozůstatky prahorní sopky činné před 425 milióny let na dně silurského moře. Pokračovat budeme k soutoku Prokopského a Dalejského potoka a skončíme u MHD v Klukovicích. Začátek akce v 17:00 na zastávce aut. č. 142, 184 „Ovčí hájek“ (aut. jede od stanice metra B „Nové Butovice“). Cena 100/70 Kč (%). PhDr. Jarmila Škořochová

6. 8. / so

KTERAK ŠEMÍK HORYMÍRA ZACHRÁNIL. Akce pro děti. Více informací naleznete na konci programu.

ZA ZAJÍMAVOSTMI TRŽIŠTĚ A JÁNSKÉHO VRŠKU. Procházka malebnými uličkami Malé Strany nás zavede k mnoha palácům a do-

mům, kde si připomeneme zajímavé osudy jejich obyvatel. Začátek akce v 15:30 před vchodem do Vrtbovského paláce (ulice Karmelitská 27, Praha 1). Cena 100/70 Kč (%). Alexandra Škrlandová

7. 8. / ne

JAK SE VYDLELO NA HRADBÁCH. Na počátku 20. století vznikalo na zbytku Mariánských hradeb první zahradní město, na jehož realizaci se podílela řada předních architektů a umělců. Během vycházky si ukážeme dílo Františka Bílka, Jana Kotěry, Emila Králíčka a dalších. Začátek akce v 15:30 na zastávce tram. č. 5, 12, 18, 20 „Choťkovy sady“. Cena 100/70 Kč (%). Mgr. Stanislava Micková

9. 8. / út

HISTORIE UNIVERZITY KARLOVY. Opakování vycházky z 20. 7. 2016. POZOR! – omezený počet účastníků na 20 osob. Doporučujeme využít předprodeje vycházek. Začátek akce v 15:30 před vstupem do Karolina z Ovocného trhu. Cena 100/70 Kč (%) + na místě bude vybíráno vstupné do expozice UK 50/30 Kč. Marie Hátleová

10. 8. / st

KRÁLOVSKÉ VINOHRADY I. Procházka jednou z nejzajímavějších pražských čtvrtí s připomenutím historie a života významných osobností. Začátek akce v 17:00 na zastávce tramvaje č. 10, 16 „Vinohradská vodárna“ ve směru z centra. Cena 100/70 Kč (%). PhDr. Jaroslava Nováková

11. 8. / čt

NOČNÍ PROCHÁZKA PRAŽSKÝM HRADEM.

Opakování vycházky z 8. 7. 2016. POZOR! – omezený počet účastníků na 40 osob. Doporučujeme využít předprodeje vycházek. Začátek akce ve 20:00 u sochy T. G. Masaryka na Hradčanském náměstí. Cena 100/70 Kč (%). Mgr. Dana Kratochvílová

13. 8. / so

NORDIC WALKING: KLÁNOVICKÝ LES –

CYRILOV. Výlet nás zavede do rozsáhlého lesního prostoru Klánovického lesa, který ve středověku proslul tím, že se zde na lesních cestách hojně vyskytovali loupežníci a lapkové a ohrožovali počestné pocestné. Dnes

je vyhledávanou pražskou přírodní lokalitou a nejrozsáhlejším souvislým lesním komplexem na území Prahy. Východním bodem naší cesty bude železniční zastávka Praha – Klánovice. Zapůjčení holí na místě po dobu instruktáže a vycházky za poplatek 30 Kč pouze pro osoby, vlastníci vstupenku zakoupenou v předprodeji! Začátek akce v 10:15 před budovou železniční zastávky Praha – Klánovice (spojení vlakem z Masarykova nádraží v 9:39 nebo autobusem č. 261 od stanice metra B „Černý most“). Cena 100/70 Kč. Marie Hátleová

CO VYPRÁVĚJÍ PRAŽSKÉ DOMY II. Pojdte s námi poznávat Staré Město pražské! Tentokrát se zaměříme na oblast bývalého Židovského města a Kaprový ulice. Začátek akce v 16:00 na náměstí Jana Palacha u hlavního vchodu do budovy Rudolfiná. Cena 100/70 Kč (%). Marcela Smrčinová

14. 8. / ne

POUTNÍ MÍSTO LORETA. Prohlídka areálu (ambity, kostel Narození Páně, Svatá chýše, klenotnice). **POZOR!** – omezený počet účastníků na 35 osob. Doporučujeme využít předprodeje vycházek. Začátek akce ve 14:00 před vchodem do objektu na Loretánském náměstí. Cena za výklad 100/70 Kč (%) + na místě bude vybíráno jednotné snížené vstupné do Lorety 110 Kč. JUDr. Stanislav Antonín Marchal CSc.

15. 8. / po

KOSTEL SV. CYRILA A METODĚJE V KARLÍNĚ. Komentovaná prohlídka novorománské baziliky sv. Cyrila a Metoděje je věnovaná architektuře i rozsáhlé výzdobě, na které se podíleli mj. umělci Josef Matyáš Trenkwald, Josef Mánes, František Sequens nebo Čeněk Vosmík. Tématem vycházky je také vznik Karlína jako prvního pražského předměstí. Začátek akce v 15:30 před vstupem do kostela sv. Cyrila a Metoděje na Karlínském náměstí. Cena 100/70 Kč (%) + na místě bude vybírán příspěvek na kostel 30 Kč. Mgr. Adéla Klinerová

16. 8. / út

JAK SE STAVĚL KARLŮV MOST. Opakování vycházky z 26. 7. 2016. **POZOR!** – omezený počet účastníků na 25 osob. Vstupenky pouze v předprodeji vycházek! Začátek akce v 17:00

u sochy Karla IV. na Křížovnickém náměstí, Staré Město, Praha 1. Jednotná cena 240 Kč. Mgr. Dana Kratochvílová

17. 8. / st

Jeruzalémská synagoga. Opakování akce z 2. 8. 2016. **POZOR!** – omezený počet účastníků na 25 osob. Doporučujeme využít předprodeje vycházek. Začátek akce v 17:00 před vstupem do Jeruzalémské synagogy v Jeruzalémské ulici, Nové Město. Cena 100/70 Kč + na místě bude vybíráno vstupné do objektu 30 Kč. Mgr. Pavel Veselý

18. 8. / čt

LEGENDY A STRAŠIDLA MALÉ STRANY. Akce pro děti. Více informací naleznete na konci programu!

20. 8. / so

BABA – VÝSTAVNÍ KOLONIE VZOROVÉHO BYDLENÍ SVAZU ČESKOSLOVENSKÉHO DÍLA.

Na vycházce se seznámíme s unikátním komplexem funkcionalistických vil z let 1932–1936, na jejichž výstavbě se podílelo mnoho předních architektů. Povíme si také, kdo byli stavebníci vil a jaké byly jejich životní osudy. Začátek akce v 15:30 na zastávce aut. č. 131 „U Matěje“ (jede od metra A „Hradčanská“ nebo „Bořislavka“). Cena 100/70 Kč (%). Mgr. Stanislava Micková

21. 8. / ne

VRTBOVSKÁ ZAHRADEK. Prohlídka jedné z nejkrásnějších barokních pražských palácových zahrad. Z vyhlídky na nejvyšším bodě zahrady se seznámíme i s nejbližším okolím a sousedními zahradami. Začátek akce v 16:00 před vstupem do zahrady z Karmeličské ulice č. 25. Cena 100/70 Kč (%) + na místě bude vybíráno vstupné do zahrady 65/55 Kč. Milada Racková

22. 8. / po

PRAHOU S JANEM NERUDOU. Ukážeme si místa, která jsou spojena s životem slavného českého spisovatele a milovníka staré Prahy Jana Nerudy. Vydáme se po jeho stopách, do míst, kde žil a která navštěvoval. Právě před 125 lety slavný básník, spisovatel a novinář zemřel. Začátek akce v 17:00 před domem U Dvů slunců v Nerudově ulici na Malé Straně. Cena 100/70 Kč (%). PhDr. Jaroslava Nováková

23. 8. / út

UTAJENÉ ZAHRADY MALÉ STRANY. Opakování vycházky z 12. 7. 2016. **POZOR!** – omezený počet účastníků na 20 osob. **Vstupenky pouze v předprodeji vycházek!** Začátek akce v 16:15 u pamětní desky C. Merhouta na začátku Vlašské ulice ve směru od Tržiště (Vlašská 2, Malá Strana). Cena 100/70 Kč. Milada Racková

24. 8. / st

MEZI TŘEMI NÁDRAŽÍMI. Vycházka bude věnována dějinám vlakové dopravy v Praze. Připomeneme si již neexistující nádraží Těšnov, ale i dodnes stojící a hojně využívané historické budovy Masarykova a Hlavního nádraží. Začátek akce v 16:00 před budovou Muzea hl. m. Prahy Na Poříčí. Cena 100/70 Kč (%). Šárka Semanová

27. 8. / so

NÁRODNÍ DIVADLO. Celková prohlídka vybraných prostor Národního divadla nás zavede k jeho základním kamenům, do hlediště i hlavního foyer. **Ve 13:30 prohlídka v angličtině.** Začátek prohlídek v českém jazyce ve 12:30, 13:00, 14:00, 14:30 a v 15:00 ve slavnostním vestibulu historické budovy, vstup hlavním vchodem. Cena 140/100 Kč. Cena prohlídky v angličtině 250/150 Kč. (průvodci PIS – PCT)

OPĚVNĚNÍ Z DOBY KARLA IV. Na vycházce se projdeme po zrekonstruovaném opevnění tohoto polozapomenutého zákoutí Nového Města pražského a povídat si budeme také o tom, jak se v době vlády Karla IV. toto místo zrodilo. Nezapomeneme ani na zdejší zahradu Ztracenku. Začátek akce v 16:00 před kostelem sv. Karla Velikého (nejbližší zastávka aut. č. 291 „Dětská nemocnice Karlov“). Cena 100/70 Kč (%). Milada Racková

28. 8. / ne

BŘEVNOVSKÝ KLÁŠTER. Celková prohlídka klášterního areálu včetně barokní baziliky sv. Markéty, románské krypty a budovy prelatury. **POZOR!** – omezený počet účastníků na 40 osob. **Doporučujeme využít předprodeje vycházek.** Začátek akce ve 13:00 před kostelem sv. Markéty (nejbližší spoj tram. č. 22 „Břevnovský klášter“). Cena 100/70 Kč (%) + na místě bude vybíráno jednotné vstupné do objektu 50 Kč. Marie Vymazalová

VEČERNÍ PROHLÍDKY STAROMĚSTSKÉ RADNICE V SRPNU 2016

VEČERNÍ PROHLÍDKA STAROMĚSTSKÉ RADNICE. Během komentované prohlídky si prohlédneme historické interiéry vybavené cenným dobovým nábytkem, zavítáme do míst, kde pražský primátor přijímá nejvýznamnější návštěvníky hlavního města, sestoupíme do jedinečných podzemních prostor, a spatříme také zblízka figury apoštolů staroměstského orloje. Prohlídka je zakončena návštěvou radniční věže. **POZOR!** – omezený počet účastníků na 20 osob. **Doporučujeme využít předprodeje vycházek.** Začátek akce ve 20:00 před věží objektu (vstup vedle Staroměstského orloje). Jednotná cena 180 Kč. (průvodce PIS – PCT)

6. 8. / so (A. Baloun), **20. 8. / so** (D. Rejman)

Prohlídka v českém jazyce / 20:00 / 180 Kč

12. 8. / pá (F. Mašek), **27. 8. / so** (A. Baloun)

Prohlídka v anglickém jazyce / 20:00 / 180 Kč

13. 8. / so (G. Procházková)

Prohlídka v německém jazyce / 20:00 / 180 Kč

VLASTIVĚDNÉ VYCHÁZKY PRO DĚTI V SRPNU 2016

6. 8. / so

KTERAK ŠEMÍK HORYMÍRA ZACHRÁNIL.

Zábavné povídaní o přemyslovských pověstech, románských stavbách i historii slavného Vyšehradu. Na závěr čeká děti malý vědomostní kvíz se sladkou odměnou. Vhodné pro děti od šesti let (v doprovodu dospělé osoby). Vycházka v exteriérech Vyšehradu. **POZOR!** – omezený počet účastníků na 2 x 30 osob. **Doporučujeme využít předprodeje vycházek.** Začátek akce ve 14:00 před Táborskou bránou (první brána směrem od stanice metra C „Vyšehrad“). Cena 100/70 Kč (%). (průvodci PIS – PCT)

18. 8. / čt

LEGENDY A STRAŠIDLA MALÉ STRANY.

Seznamte se se strašidly a legendami, které se váží k uličkám Malé Strany! Začínáme na Pohořelci vyprávěním o ohnivém psovi i kněžně Drahomíře. Zjistíme, kdo se v noci potuluje po Černínském paláci nebo kudy vede cesta bezhlavého jezdce! Vhodné pro děti od šes-

ti let (v doprovodu dospělé osoby). **POZOR!**
- omezený počet účastníků na 2 × 30 osob.
Doporučujeme využít předprodeje vycházek.
Začátek akce v 18:00 na zastávce tram. č. 22
„Pohořelec“ ve směru z centra. Cena 100/70 Kč
(%). (průvodci PIS - PCT)

Vycházky se konají s maximálním počtem 50 účastníků ve skupině (není-li uvedeno jinak nebo neurčí-li průvodce jinak). Přednost mají klienti se vstupenkou zakoupenou v předprodeji. Vstupné do objektu si hradí účastníci sami. Snížené vstupné je poskytováno dětem do 15 let, studentům do 26 let, seniorům nad 65 let, invalidům s průkazem ZTP, účastníkům probíhajících kurzů PIS - PCT a průvodcům PIS - PCT. Zaplacené vstupné se nevrací, vstupenka se nevyměňuje. V případě zrušení akce pořadatelem (Pražská informační služba - Prague City Tourism) je třeba uplatnit nárok na vrácení vstupného v místě, kde byla vstupenka zakoupena. Uvedená dopravní spojení jsou platná v době uzávěrky programu. Případné aktuální změny v dopravě lze ověřit na tel. 296 191 817 nebo na www.dpp.cz.

Vstupenky na vlastivědné vycházky je možno zakoupit v Praze **formou předprodeje v turistických informačních centrech PIS - PCT** a **v recepci PIS - PCT** (Arbesovo nám. 4, **pouze Po-Čt**). V rámci předprodeje se prodávají vstupenky také on-line na <http://eshop.prague.eu>

PŘEDPRODEJ SE VYPLÁCÍ!!

Při zakoupení vstupenek v předprodeji druhá vstupenka na shodnou akci se slevou 50 %. **PLATÍ NA AKCE OZNAČENÉ SYMBOLEM (%)**, (platí i pro online předprodej). Sleva se vztahuje vždy na vstupenku vyšší hodnoty.

Předprodej na jednotlivé akce končí ve všední den v TIC v 18:00 předchozího dne a v případě víkendových akcí v pátek v 18:00, v e-shopu končí den před konáním akce. Nadále zůstává možnost dokoupit si vstupenky na místě konání akce, pokud není uvedeno v programu jinak.

VYPRODANÉ AKCE jsou avizovány na www.prazskevychazky.cz

Další informace naleznete na www.prazskevychazky.cz

Dotazy rádi zodpovíme na e-mailové adrese: vlastiveda@prague.eu

SLEDUJTE NÁS NA FACEBOOKU:

facebook.com/praguecitytourism

NAJDETE NÁS NA ARBESOVĚ NÁMĚSTÍ 70/4 PRAHA 5 / 150 00

v těchto dnech:

úterý 13:00-16:00, středa 9:00-12:00

čtvrtek 9:00-12:00

tel.: 221 714 161, 221 714 714

ZMĚNA PROGRAMU VYHRAZENA

Předprodej na zdvojený program červenec-srpen bude zahájen **v pondělí 27. června 2016 v 9:03** v eshopu a v Turistických informačních centrech PIS - PCT (viz níže) v Praze. Předprodej na měsíc září bude zahájen **ve čtvrtek 25. srpna 2016**.

OTEVÍRACÍ DOBA TURISTICKÝCH INFORMAČNÍCH CENTER PIS - PCT

(předprodejní místa Pražské vlastivědy)

TURISTICKÉ INFORMAČNÍ CENTRUM MŮSTEK

Rytlířská 12, vchod z ul. Na Můstku, Praha 1 - Staré Město)

denně 9:00-19:00

TURISTICKÉ INFORMAČNÍ CENTRUM STAROMĚSTSKÁ RADNICE

(Staroměstské náměstí 1, Praha 1 - Staré Město)

denně 9:00-19:00

TURISTICKÉ INFORMAČNÍ CENTRUM VÁCLAVSKÉ NÁMĚSTÍ

(horní část Václavského náměstí, na rohu se Štěpánskou ulicí)

denně 10:00-18:00

TURISTICKÉ INFORMAČNÍ CENTRUM LETIŠTĚ PRAHA TI

(Přiletová hala, Terminál 1, Praha 6 - Ruzyně)

denně 8:00-20:00



TURISTICKÉ INFORMAČNÍ CENTRUM LETIŠTĚ PRAHA T2

(Příletová hala, Terminál 2, Praha 6 – Ruzyně)
denně 8:00–20:00

(aktuální informace na www.prague.eu
nebo tel. 221 714 714)

NOVINKY

STAROMĚSTSKÁ RADNICE JE NA FACEBOOKU

Sledujte aktuální dění ve Staroměstské radnici! Zajímavosti, fakta, novinky, pozvánky na speciální akce, mimořádné termíny na tematické prohlídky i soutěže o ceny naleznete na oficiálním facebookovském profilu Staroměstské radnice: facebook.com/staromestskaradnice

NA VĚŽ STAROMĚSTSKÉ RADNICE BEZ FRONT

Pražská informační služba – Prague City Tourism připravila pro návštěvníky Staroměstské radnice novou službu. Nyní si mohou zájemci o vyhlídku z radniční věže zakoupit kromě klasické vstupenky i vstupenku elektronickou. Tzv. mVstupenka umožní přednostní odbavení při vstupu na věž, oproti běžné vstupence zaujme také nižší cenou

a nabídne i bonusový obsah do mobilního telefonu. Vstupenku lze získat po načtení QR kódu z informačních cedulí ve Staroměstské radnici nebo na stránce prague.mobiletickets.cz. Mobilní vstupenka je k dispozici pouze pro individuální návštěvníky v maximálním počtu 5 osob.

CYKLOHRÁČEK

CYKLOHRÁČEK DO SLANÉHO I NA OKOŘ TAKÉ O PRÁZDNINÁCH

Ani přes letní prázdniny dětský výletní vlak Cyklohráček nezahálí a nabídne každý víkend včetně červencových svátků možnost netradičního výletu na Okoř či do Slaného. Prodloužené odpolední jízdy do Zlonic, kde lze navštívit tamní železniční muzeum, se budou konat **30. července a 27. srpna**.

15. července bude možné vyrazit Cyklohráčkem do Slaného na Závod historických vozidel „Slánský okruh“ a ve dnech **26. a 27. srpna** se bude ve Slaném konat open-air festival „Valník“. Nejen na tyto akce, ale i v jiné dny nabídne Cyklohráček spoustu zábavy i her během cesty s možností slev na občerstvení i služby ve Slaném včetně oblíbené cesty za zlatým pokladem.

● městske části

■ MĚSTSKÁ ČÁST PRAHA 3 – ODBOR VNĚJŠÍCH VZTAHŮ A KOMUNIKACE

■ 16. 07. | HRRR NA NĚ! HUSITĚ NA VÍTKOVĚ

Na území městske části Praha 3 se nachází vrch Vítkov, který v minulosti proslul především jako historické místo, kde se udála malá, ale významná bitva v našich dějinách. Právě zde 14. července 1420 odrazila hrstka husitských bojovníků přesilu křižáckého vojska. U příležitosti výročí této události a také státního svátku Mistra Jana Husa, který bitvě o týden předchází, plánuje městske část Praha 3 uskutečnit na vrchu Vítkově středověkou slavnost právě v duchu odkazu husitských tradic.

HARMONOGRAM – BOJIŠTĚ

- 10.00 | Zahájení
- 10.10 | Francois a Jürgen – vystoupení šašků
- 10.45 | Zločin a trest pana Chrta, co zapíchá pana Točníka
- 11.15 | Saltatori Reginae Beatrix – tance
- 11.35 | Lorika Vae Victis
- 11.50 | Balteus – Loučimská madona aneb Husité na hřbitově
- 12.20 | Francois a Jürgen – vystoupení šašků
- 12.50 | Proslav paní starostky, zdravotnice Jana Žižky a krále Zikmunda
- 13.00 | BITVA
- 13.45 | Saltatori Reginae Beatrix – tance
- 14.00 | Servus Bellum – Škola šermu trochu jinak
- 14.40 | Gotika – Zločin a trest pana Chrta co zapíchá pana Točníka
- 15.45 | Lorika – Loupežníci
- 16.00 | Balteus – Loučimská madona aneb Husité na hřbitově
- 16.30 | Svatý Gothard – ukázky husitského válečnictví

- 17.00 | BITVA
- 17.45 | Saltatori Reginae Beatrix – tance
- 18.00 | Francois a Jürgen – vystoupení šašků
- 18.30 | Svatý Gothard – ukázky husitského válečnictví
- 19.00 | Lorika – Vae Victis
- 19.30 | Saltatori Reginae Beatrix – tance
- 20.00 | Ukončení programu

HARMONOGRAM – MALÉ PÓDIUM

- 11.00 | Strašlivá podiváná – historizující hudba
- 10.30 | Katovské řemeslo
- 11.00 | Miritis – historická hudba
- 12.00 | Dell arte – První pražská defenestrace aneb Kdo po nás kamenem, my jeho z vokna
- 12.40 | Miritis – historická hudba
- 13.40 | Katovské řemeslo
- 14.10 | Invictum – Zbrojnoši
- 14.30 | Dell arte – První pražská defenestrace aneb Kdo po nás kamenem, my jeho z vokna
- 15.00 | Strašlivá podiváná – historizující hudba
- 15.40 | Dei Gratia – historická hudba
- 16.00 | Katovské řemeslo
- 16.30 | Servus Bellum – Škola šermu trochu jinak
- 17.40 | Dei Gratia – historická hudba
- 18.30 | Dobová módní přehlídka
- 19.15 | Dei Gratia – historická hudba
- 20.00 | Ukončení programu

KOMENTOVANÁ UKÁZKA LAZEBNY V TÁBOŘĚ

12.30, 15.30 a 18.30

KOMENTOVANÉ PROHLÍDKY V NÁRODNÍM PAMÁTNÍKU NA VÍTKOVĚ – VÝSTAVA DRUHÝ ŽIVOT HUSITSTVÍ

11.00, 14.00 a 16.00





JINDŘICHŮV HRADEC ŽIJE KULTUROU

V krajně protkané říčkami, vodními plochami a hlubokými lesy, na pokraji zalesněných kopců České Kanady dává na malém kousku země vyniknout svému genui loci město Jindřichův Hradec. V současné době patří pro své výjimečné památky i neporušené přírodní prostředí svého okolí k vyhledávaným cílům turistů z Čech i zahraničí. Důvodem k návštěvě Jindřichova Hradce je i vskutku bohatý kulturní program.



Hned na začátku prázdnin, a to 2. července, zveme všechny na **koncertní recitál Lenky Filipové**, která vystoupí společně se smyčcovým oktetem na třetím nádvoří Státního hradu a zámku Jindřichův Hradec.

Již po šesté pořádá Jindřichův Hradec v rámci projektu Putování po historických městech Čech, Moravy a Slezska akci s názvem **TOP Týden**. Týden plný aktivit a kulturních zážitků letos proběhne od 30. července do 7. srpna 2016. Vzhledem k tomu, že se v minulých letech Hradečákům a návštěvníkům města podařilo díky tomuto projektu např. vytvořit nebo překonat hned tři české rekordy, letos v tomto směru nebude TOP Týden jiný. Pokus o rekord bude navazovat na celokrajské marketingové téma **Jižní Čechy olympijské** a Hradečáci i návštěvníci se pokusí vytvořit živé olympijské kruhy.

Páteční večer na náměstí Míru bude patřit známému hudebnímu seskupení **Těžkej Pokondr**. Ve stejný den startuje v Muzeu fotografie a moderních obrazových médií oblíbené fotografování v historických kostýmech, které bude probíhat až do neděle 7. srpna. V sobotu 6. srpna se mohou hlavně děti, ale i jejich odvážní rodiče těšit na hudební program na náměstí

Míru. **Kašpárek v rohlíku** je česká divadelně-hudební skupina a podruhé zavítá do Jindřichova Hradce se svým celorepublikově známým bejbypankovým projektem. Na tento program naváže další letní koncert.

Mezi nejprestižnější akce roku patří opera pod širým nebem v prostorách Státního hradu a zámku Jindřichův Hradec. Letos se můžete v sobotu 20. srpna těšit na **operu Libuše** od Bedřicha Smetany. V hlavních rolích vystoupí Eva Urbanová a Vratislav Kříž.

Další zajímavé tipy na kulturní léto v Jindřichově Hradci

4. 7. Noc na Karlštejně – komediální muzikál v prostorách zámku

8.–9. 7. Jindřichohradecká činohra – divadelní představení v prostorách zámku – Jeppe z vršku

14.–16. 7. Folková růže – festival folkové hudby v prostorách zámku a v kapli sv. Maří Magdaleny

15.–19. 8. Do klobouku – festival pouličního umění v centru města

2.–3. 9. Pivní slavnosti – slavnosti piva a dobré muziky na Tyršově stadionu

● předprodeje vstupenek

• TICKET ART

Váš partner ve světě kultury a zábavy

- Předprodej vstupenek na kulturní akce nejen v Praze – v prodeji máme všechny pražské muzikály, ta nejlepší činoherní divadla, koncerty, kluby, černé divadlo, balet, show pro celou rodinu a mnoho dalšího.



• DOPORUČUJEME

AŤ ŽIJÍ DUCHOVÉ! Kultovní filmová legenda ožije na jevišti Kongresového centra Praha a přinese spoustu scénických kouzel, magických triků a hlavně všechny hity ze slavné předlohy Zdeňka Svěráka a Jaroslava Uhlíře. „Hajný je lesa pán“, „Dumky, žalky“, „Šupy dupy dup“ anebo „Pramen zdraví z Posázavi“ znovu zazní v romantickém příběhu, kde vládnou duchové a láska – od dubna 2016 Kongresové centrum Praha.

MAMMA MIA! Jeden z nejuspěšnějších světových muzikálů založený na písních skupiny ABBA v jedinečné české verzi. Těšit se můžete na největší hity jako Super Trouper, Chiquitita, Money Money Money, The Winner Takes It All, I Have A Dream, Our Last Summer, Dancing Queen nebo Mamma Mia v českém překladu a s texty Adama Nováka – Kongresové centrum Praha.

DON GIOVANNI – OPERA MOZART Letní kulturní život v Praze, s nímž je pevně svázána tvorba i život hudebního génia W. A. Mozarta, vyvrcholí již 20. ročníkem tradiční stagiony Opery Mozart ve Stavovském divadle. Praha Vám může nabídnout tuto „operu všech oper“ v autentickém divadle, kde ji sám velký Maestro osobně dirigoval v roce 1787 – 13. 7. – 14. 8. Stavovské divadlo.

TICKET ART V PRAZE – VYBRANÁ PRODEJNÍ MÍSTA

Praha 1: Čedok, Na Příkopě 18, tel. 224 197 632, 224 197 699

Čedok, Václavské nám. 53, tel. 224 224 926

Čedok, vestibul metra A/C – Můstek, tel. 224 224 461

TA Centrála, Politických vězňů 9, tel. 222 897 551, 222 897 552 – nové prodejní místo v centru Prahy – nyní ke každému nákupu dárky zdarma, více na www.ticket-art.cz

Praha 2: ReadyGo, Ječná 5, tel. 251 560 015

Praha 3: Bobs Tour, Koněvova 183, tel. 284 861 974

Praha 4: Čedok, Arkády Pankrác, tel. 241 411 363

Čedok, Centrum Chodov, tel. 272 075 000

Praha 5: Čedok, Galerie Nové Butovice, tel. 234 141 021

Čedok, Metropole Tesco Zličín, tel. 226 082 237

Čedok, Plzeňská 8, tel. 257 941 551

Praha 8: CA Eva Tour, Sokolovská 180, tel. 284 826 625

Čedok, vestibul metra B – Ládví, tel. 286 580 193

Praha 9: Čedok, Centrum ČM, tel. 281 911 330

Čedok, Obchodní centrum Letňany, tel. 284 053 108

Praha 10: CAL, Práčská 4/40, tel. 251 561 402

Celkem 48 prodejních míst v Praze, 501 po celé ČR (seznam na www.ticket-art.cz) včetně celé sítě cestovní kanceláře ČEDOK a vybraných provozoven

• TICKETSTREAM – VAŠE BRÁNA DO SVĚTA VSTUPENEK

Ticketstream – centrála, Na Příkopě 16, Praha 1 | tel. 224 263 049 | info@ticketstream.cz | www.ticketstream.cz

- více než 370 prodejních míst po celé ČR, včetně všech cestovních kanceláří Čedok a Firo-tour
- kompletní seznam akcí a prodejních míst na www.ticketstream.cz

TICKETSTREAM®

PRODEJNÍ MÍSTA V PRAZE

Praha 1: CK Čedok, Na Příkopě 18; Rytířská 16; vestibul stanice metra A – Můstek

Firo-tour, Národní 37/38

Ticketstream – centrála, Na Příkopě 16

Praha 3: Firo-tour (OC Atrium Flora), Vinohradská 2828/151

Praha 4: CK Čedok (Centrum Arkády Pankrác), Na Pankráci 86; (OC Chodov), Roztylská 2321/19

Firo-tour (OC Chodov), Roztylská 2321/19; (OC Novodvorská Plaza); Novodvorská 1800/136

Praha 5: CK Čedok (Galerie Nové Butovice), Radlická 117; (OC Nový Smíchov), Radlická 1

Firo-tour (Galerie Nové Butovice), Radlická 117; (OC Metropole Zličín), Řevnická 1

Praha 7: Firo-tour, Milady Horákové 526/77

Praha 8: CK Čedok, vestibul stanice metra C – Ládví

Praha 9: CK Čedok (Tesco Letňany), Veselská 663

Firo-tour (Tesco Letňany), Veselská 663

Město Ústí nad Orlicí vás zve na kulturní a sportovní akce



27. 6. – 4. 7. **RIETER OPEN**

Mistrovství České republiky v tenise mužů a žen (tenisové kurty, Ústí nad Orlicí)

2. a 30. 7. **Taneční léto v aquaparku**

animační programy pro děti i dospělé (aquapark Ústí nad Orlicí)

16. 7. **Barmanská show v aquaparku**

míchání exotických nealkoholických nápojů, soutěže (aquapark Ústí nad Orlicí)

9. 8. **Hasičské odpoledne**

oslava 15 let spolupráce hasičských sborů SDH Černovír a polský Starý Waliszów, program: přátelské fotbalové utkání, hasičské soutěže, hry pro děti, občerstvení z grilu, živá hudba a tanec (Černovír, hřiště Pod Lesem)

13. 8. **Elektro Sychra cup 2016**

VII. ročník tenisového turnaje čtyřher (tenisové kurty, Ústí nad Orlicí)

13.–14. 8. **91. ÚSTECKÁ STAROČESKÁ POUŤ**

pouťové atrakce a jarmark (Mírové náměstí, Ústí nad Orlicí)

31. 8. **Janouškovo Ústí**

folkový festival v Cakli (Ústí nad Orlicí)

Najdete nás 150 km východně od Prahy.

Dostupnost:

vlakem – přímé vlakové spojení z Prahy směr Brno, Olomouc

autem – po dálnici D11 a silnici I/11 a I/14

na kole – zdatní cyklisti mohou využít sítě cyklotras kolem řek Labe a Orlice

Ubytování – sporthotel Tichá Orlice:

téměř v centru města, v sousedství aquapark, tenisové kurty, bowling, cyklostezky

[ou] Město Ústí nad Orlicí

Více na www.ustinadorlici.cz

• DIVADELNÍ PREMIÉRY

▪ William Shakespeare: HAMLET

Letní shakespearevské slavnosti, Slezskoostravský hrad, 20. 07.

Inscepace Janky Ryšánek Schmiedtové. Claudius se rozvaluje na pohovce, na které zavraždil svého bratra. Gertruda je mu ochotná po vůli, což její syn Hamlet sleduje s krajní nevolí. Hostina přesto pokračuje a pohřeb i svatba organicky splynou v jeden velký banket. Hamlet tuší, že už ví, kdo mu zabil otce a Cladius už ví, že Hamlet něco tuší. Vražda plodí další vraždu. Šílenství Hamlet předstírá, ale jak je to s láskou? Předstírá Ofelie lásku? A jak je to s jejím šílenstvím? V rukou se blyškají nože, na nebi hvězdy. Jednomu z toho až přechází zrak.

- Hrají: Tomáš Savka, Miroslav Etlzer, Pavlína Gajdošiková, Jan Vápeník, Dana Růžicková, Jan Fišar a další
- Režie: Janka Ryšánek Schmiedtova

▪ Patrik Hartl: 4 SESTRY

Studio DVA divadlo, Letní scéna Vyšehrad, 11. 07.

Komedie o módě, dietě, touze po lásce, milostných dobrodružstvích, chlípném včelaři a překvapení v kompostu. Táta měl hodně rád ženy, takže má každá z jeho dcer jinou mámu. Ale i povahu, rozmary, potíže a touhy. 4 sestry jsou punkovou crazy komedií o tom, že i když si pořádně lezete na nervy, je zábavnější prožít život s rodinou než bez ní.

- Hrají: Ivana Chýlková, Anna Šišková, Jana Stryková, Berenika Kohoutová, Roman Štabrnák
- Režie: Patrik Hartl

• DIVADELNÍ FESTIVALY

▪ METROPOLITNÍ LÉTO HERECKÝCH OSOBNOSTÍ 2016

23. 06. – 31. 08. 2016

Divadelní přehlídku uvádí divadlo Studio DVA na Letní scéně Vyšehrad a v divadle Studio DVA

LETNÍ SCÉNA VYŠEHRAD

01. 07. | 20.00 | Poprask na laguně – C. Goldoni – temperament, rvačky, pračky, hádky, rozchody a usmírování – to vše ve slavné klasické komedii ze slunné Itálie. Muži a ženy šílí! Podáří se snaživému soudnímu úředníkovi urovnat věčné spory mezi rozhádanými mileneckými páry? Commedia al dente, piccante, furiosa! Hrají: E. Holubová, J. Krausová, B. Klepl, K. Hádek, J. Stryková, M. Šoposká, K. Fuitová Nováková, M. Maděrič, V. Jilek, M. Slaný, A. Fixová, R. Štabrnák, J. Meduna, J. Ployhar, P. Pěkník, rež. M. Schejbal.

02. 07. | 20.00 | Hana a Petr Ulrychovi – Javory – skupina Javory působí na naší hudební scéně už desetky let. To, co zpívají a hrají, postupně vykrystalizovalo ve svébytný hudební žánr, který odborníci nazývají „moravskou world music“. Skladby v sobě nesou prvky lidové písně i bigbeatu, se kterým souzorenci začínali. Jsou v nich i názvuky Petrovy filmové a divadelní hudební tvorby. Spolu s mimořádnou pěveckou kvalitou Hany nabízejí posluchačům vrcholnou fázi své originální hudební cesty. Kromě souzorenců Ulrychových vystoupí Kateřina Štruncová (housle, zpěv, zobcové flétny), Dalibor Štrunc (cimbál, zpěv) a Jakub Šimáně (kontrabas) | koncert

04. 07. | 20.00 | Hvězda – P. Hartl – původní česká one woman show věnovaná Evě Holubové. Komedie o fiktivní seriálové herečce se odehrává během nejčernějšího týdne jejího života. Hra s humorem odkrývá zákulisi českého showbiznyasu a s nadhledem líčí osobní problémy neznámé herečky, která po pětácti letech u oblastního divadla nečekaně zazáří v televizním seriálu. Hraje: E. Holubová, rež. P. Hartl.

05. 07. | 20.00 | Hvězda

06. 07. | 19.00 | Vše o mužích – M. Gavnar – aneb jak muži sami sebe vidí, za co se nestydí a stydí. Aneb jak to dopadá, když se testosteron smíchá s city a stripyzem. Tragikomédie o mužích pro ženy, aby je opět nepochopily. Hrají: M. Kramář, F. Blažek a M. Slaný, rež. J. Janěková.

07. 07. | 19.00 | Vše o mužích

08. 07. | 19.00 | Vše o mužích

11. 07. | 20.00 | 4 sestry – P. Hartl – komedie o módě, dietě, touze po lásce, milostných dobrodružstvích, chlípném včelaři a překvapení v kompostu. Hrají: I. Chýlková, A. Šišková, J. Stryková, B. Kohoutová, R. Štabrnák, rež. P. Hartl | premiéra

12. 07. | 20.00 | 4 sestry

13. 07. | 20.00 | 4 sestry

14. 07. | 20.00 | 4 sestry

15. 07. | 20.00 | 4 sestry

16. 07. | 20.00 | Poprask na laguně

17. 07. | 20.00 | Lenka Filipová a hosté – speciální hosté LENNY a Sean Barry. Lenka Filipová je na české a slovenské kulturní scéně značkou hudební kvality a úspěchu. Její koncerty jsou plné emocí, virtuózních muzikantských výkonů a komunikace s publikem. Právem patří mezi nejžádanější interprety současnosti. V rámci koncertu věnovaného celé řadě úprav věhlasných skladeb pro klasickou kytaru zazní i úpravy lidových písní, šansonu, ukázky keltských skladeb i největší hity umělkyně. | koncert

18. 07. | 20.00 | Poprask na laguně

19. 07. | 20.00 | 4 sestry

20. 07. | 20.00 | 4 sestry

21. 07. | 20.00 | 4 sestry

22. 07. | 20.00 | 4 sestry

24. 07. | 20.00 | 4 sestry

25. 07. | 20.00 | 4 sestry

26. 07. | 20.00 | **Kutloch aneb I muži mají své dny** – K. Magnusson – černá komedie plná ironie o těžkém údělu muže v současném světě. Muži přicházejí postupně o svá poslední výsadní práva a o pozice neohrožených vládců vesmíru. Jedno z posledních míst mužského sebevědomí a sebeurčení se nachází v kotelně pod supermarketem. Hrají: B. Klepl, F. Blažek/R. Štabrňák, K. Hádek/V. Jílek, M. Slaný/P. Bláha, rež. J. Jirků.

27. 07. | 20.00 | **Kutloch aneb I muži mají své dny**

28. 07. | 20.00 | **Kutloch aneb I muži mají své dny**

29. 07. | 20.00 | **Kutloch aneb I muži mají své dny**

31. 07. | 20.00 | **Petra Janů & Amsterdam** – několikanásobná Zlatá slavice zpěvačka Petra Janů představí v rámci vystoupení nové rockové úpravy svých největších hitů, ale i zcela nové písně. Několik skladeb je zaranžováno i v unplugged verzi. Za doprovodu své nové kapely Amsterdam zazpívá například Je mi líto, Jedeme dál, Není nám už sedmáct, Moje malá premiéra, Říkej mi, Už nejsem volná či Pár slov. | koncert

▪ LETNÍ SHAKESPEAROVSKÉ SLAVNOSTI 2016

28. 06. – 03. 09. 2016

- vstupenky na pražská představení v prodeji na www.shakespeare.cz a v síti Ticketportal
- generálním partnerem je investiční skupina PPF

PRAŽSKÝ HRAD – NEJVYŠŠÍ PURKRABSTVÍ

Jiřská 6, Praha 1



Večer tříkrálový aneb Cokoli chcete

01. 07. – 18. 07. | 20.30 | **VEČER TŘÍKRÁLOVÝ ANEB COKOLI CHCETE** – inscenace Jany Kališové – výstřední a elitářský Orsino, opojený hudbou a svými city, zamilovaný do podobně sebestředné krásky Olivie a mezi nimi Viola, trosečnice převlečená za muže, která touží po Orsinovi a přitom je sama předmětem Olivieiny slepé touhy. Věčně rozjařený Tobiáš Říhal tahá peníze z Ondřeje Trasořítky a slibuje mu svou neteř Olivii. Se služkou Marií a bláznem z povolání jménem Feste strojí vtipné a dost kruté léčky na samolibého Malvolia, který, podobně jako ostatní, podlehl klamnému příslibu lásky... Hrají: M. Timková,

M. Doležalová, N. Boudová, V. Kopta / M. Šteindler, J. Carda, T. Měcháček, M. Pechlát, P. Stach, O. Rychlý a další | premiéra

21. 07. – 22. 07. | 20.30 | **Pocta Shakespearovi** – humorné i vážnější dialogy a sonety v podání oblíbených herců, to vše obhaceno živou hudbou a zpěvem. Dva exkluzivní komponované večery připravil pan profesor Martin Hilský, který se zároveň ujal role moderátora. V hlavní roli Jan Triska, rež. V. Lautner.

23. 07. | 20.30 | **Richard III.** – inscenace Guye Robertse – originální plenérové provedení Richarda III. v podání souboru Prague Shakespeare Company, ve kterém se jako speciální host představí v roli královny Alžběty velvyslankyně Britského království paní Jan Thompson. Dále hrají: G. Roberts, J. Boone, J. Doreck, B. Boudreaux a další | představení se hraje v angličtině.

25. 07. – 27. 07. | 20.30 | **HAMLET** – inscenace Janky Ryšánek Schmiedtové – Claudius se rozvaluje na pohovce, na které zavraždil svého bratra. Gertruda je mu ochotně po vůli, což její syn Hamlet sleduje s krajní nevolí. Hostina přesto pokračuje a pohřeb i svatba organicky splnou v jeden velký banket. Hamlet tuší, že už ví, kdo mu zabil otce a Cladius už ví, že Hamlet něco tuší a vražda plodí další vraždu. Hrají: T. Savka, M. Etzler, P. Gajdošíková, J. Vápeník, D. Růžičková, J. Fišar a další | premiéra

29. 07. – 06. 08. | 20.30 | **Sen noci svatojánské** – inscenace režijního tandemu SKUTR – svatební crazy komedie o věčném bloudění v lese vztahů. D. Prachař v roli Thesea a Oberona, V. Hybnerová / E. Vrbková jako Hippolyta a Titánie, C. Kassai jako Egeus a Puk, mladí milenci H. Vagnerová, M. Písařík, Z. Stavná a P. Neškudla a femeslníci J. Polášek a M. Daniel. Milostný „jamsession“ na piano doprovází V. Kopta.

08. 08. – 11. 08. | 20.30 | **Mnoho povyku pro nic** – inscenace Jiřího Menzela – sváteční komedie o lásce, intrikách a lžích. Strážlivě drsný příběh je plný překvapení, milostných zvratů, důvtipných pletich i zákeřných pomluv. Získá Claudio lásku Héro? Odhalí pošetilí strážníci Puškvorec se Štovičkem intriky Dona Johna? Jak dopadnou šarvátky Benedicka a Beatrice? Hrají: V. Jílek, P. Horváthová, P. Čtvrtníček, L. Noha, L. Zahradnická, R. Mächa / T. Vaněk, J. Révai, P. Nový, D. Rous a další.

13. 08. – 20. 08. | 20.30 | **Mnoho povyku pro nic**

22. 08. – 03. 09. | 20.30 | **Večer tříkrálový aneb Cokoli chcete**

HUDEBNÍ A TANEČNÍ FAKULTA AMU

Lichtenštejnský palác, Malostranské nám. 13, Praha 1

02. 08. – 06. 08. | 20.30 | **Romeo a Julie** – inscenace režijního tandemu SKUTR – večer se chystá velká párty u Kapuletů, kterou teď žije celá Verona. Noc je plná očekávání a stačí jediný pohled, aby se změnil osud Tybalta, Mercukia, Vavřince, Parida, Chůvy, Monteků a Kapuletů, Romea a Julie. Stačí jen jeden pohled, jedna noc. Hrají: T. Voříšková / M. Poullová, J. Sklenář, N. Konvalinková, S. Rašilov, L. Krobotová, J. Vyorálek, D. Batulková, M. Sláma, P. Vancúra, J. Čina, J. Gottwald, M. Siczkowski, M. Zavičar a další.

08. 08. – 13. 08. | 20.30 | Romeo a Julie

15. 08. – 20. 08. | 20.30 | Romeo a Julie

22. 08. – 28. 08. | 20.30 | Veselé paničky windsorské – inscenace Jiřího Menzela – absolutní stálice v repertoáru Letních shakespearovských slavností. Těšit se tradičně můžeme na bonvivánského rytíře Jana Falstaffa v podání B. Polívky, důvtipnou paní Pažoutovou S. Stašové a její spikleneckou přítelkyni Brouzadalovou E. Režnarové. Dále hrají J. Satoranský, P. Hobzová, J. Přeučil, Š. Vaulíková, J. Dulava a další.

30. 08. – 31. 08. | 20.30 | Othello – inscenace Michala Vajdičky – kam může dohnat stárnoucího muže žárlivost na mladou manželku? Othello, který lehce naletí na Jagova zrádná slova. Jago jako našeptávač zla, ale i novodobý estébák, který si vše fotí a nahrává, aby mohl naplno sprádat své intriky... Mimořádná inscenace, kterou podtrhává scéna nacházející se uprostřed hlediště doplněná velkoplošnými projekcemi na okolní domy. Hrají: J. Vajda, V. Kubařová, L. Kostelný a další. Hra je ve slovenštině a češtině.

▪ LETNÍ SCÉNA HARFA

12. 07. – 04. 09. 2016

Galerie Harfa, Českomoravská 2420/15a, Praha 9 (vedle O₂ arény)

- předprodej vstupenek: Kulturní portál.cz, Vodičkova 41 – pasáž Světozor, Praha 1
- on-line objednávky: www.letniscenaharfa.cz
- telefonické objednávky: 222 984 272, 603 805 271 (po–pá 13.00–18.00)
- vstupenky též v prodejních sítích TicketArt, TicketPro a Ticket Portal
- v případě nepříznivého počasí se představení přesouvají do Divadla Gong, Sokolovská 191, Praha 9

LETNÍ SCÉNA HARFA 2016

ČERVENEC

12. 07. | 20.00 | Monology vagíny – dojemná a rozpustilá exkurze do poslední neprobádané oblasti je oslavou ženské sexuality ve vši své složitosti a tajemnosti. Hrají: D. Bláhová, M. Sajlerová, Z. Asterová

13. 07. | 20.00 | Liga proti nevěře – hledáte návod, jak vyřešit milostný troj až čtyřúhelník? Situační komedie Zdenka Podskalského ... Hrají: I. Šmoldas, M. Kuklová, V. Arichteva a další

19. 07. | 21.00 | Zdeněk Izer a autokolektiv – populární komik Zdeněk Izer v nové zábavné show, která nenechá vaše bránice ani na chvíli v klidu! Hrají: Z. Izer

21. 07. | 20.00 | Světáci – divadelní verze slavné české komedie. Tři fassádnici od Velhartic pracují v Praze, městě plném lákadel, zábavy a bujarého nočního života ... Hrají: M. Zounar, F. Tomsa, Z. Pantůček a další

22. 07. | 20.00 | V Paříži bych tě nečekala, tatínku – Petr Nárožný v hlavní roli situační komedie o pařížském dobrodružství

sympatického venkovana Hrají: P. Nárožný, J. Čenský, J. Štátný, J. Malá, T. Průchová a další

25. 07. | 20.30 | Táta – světově úspěšná divadelní komedie o mužích a ženách, ve které se každý najde aneb, humorná zpověď novopečeného otce“. Hrají: R. Pomajbo

27. 07. | 20.00 | Když kočky nejsou doma – vynikající anglická komedie o tom, co všechno se může stát, když muži zůstanou chvíli bez dozoru ... Hrají: L. Vaulík, R. Štolpa, H. Sršňová a další

28. 07. | 20.00 | Co vy na to, pane Šmoldasi? – večer plný humoru a písniček s oblíbeným moderátorem, básníkem a překladatelem Ivo Šmoldasem. Hrají: I. Šmoldas, B. Mottlová & Acoustic

SRPEN

01. 08. | 20.00 | Komici s.r.o. – máte rádi humor? Hvězdy originální české „stand-up comedy“ Na stojáka! známé z televizních obrazovek, „naživo“ na Letní scéně Harfa ... Hrají: M. Knor, L. Pavlášek, Nasty

08. 08. | 20.00 | Caveman – Caveman je nejen obhajobou jeskynního muže, ale především i obhajobou inteligentního humoru. Dlouho u nás nevidanou! Hrají: J. Holík alt. J. Slach

09. 08. | 20.00 | Halina Pawlowská: Chuť do života – one woman show Haliny Pawlowské o vzrušení, lásce, katastrofách a spoustě pitomců, kteří zasluhují, abychom se jim společně smáli. Hrají: H. Pawlowská

11. 08. | 20.00 | Caveman

16. 08. | 20.00 | Rukojmí bez rizika – francouzská komedie s kriminální příchutí. Pytel uloupených peněz dokáže oživit i sebevraha. Jenže policii taky ... Hrají: V. Vydra, S. Skopal, J. Štátný, J. Boušková a další

17. 08. | 20.00 | Velký holky nepláčou – divadelní hra tak trochu pro ženy, tak trochu pro muže, nejvíce však pro všechny, kteří se chtějí upřímně bavit a od srdce smát. Hrají: J. Šulcová, V. Jeníková, V. Křížová a další

22. 08. | 20.30 | Táta

23. 08. | 20.00 | Monology vagíny

24. 08. | 20.00 | Tělo – volné pokračování hry Monology vagíny, tentokrát o celém těle. Humorné i dojemné příběhy, které vás srážá na kolena ... Hrají: D. Bláhová, M. Sajlerová, Z. Asterová

25. 08. | 20.00 | Zelňačka – k čemu vylepšovat svět, když to nejlepší bylo již dávno vymyšleno? Chytrá komedie o velikém přátelství, lásce, ufonovi, polívce a nebi plném hvězd. Hrají: O. Vizner, O. Brousek, V. Závěský a další

29. 08. | 20.00 | Návštěvní den u Miloslava Šimka – pásmo písniček, povídek, scének a vyprávění. Zábavný pořad ve stylu legendárních „Návštěvních dnů“ Šimka a Grossmanna. Hrají: L. Sobota, J. Krampol, M. Voborníková, P. Jablonský, V. Sodoma a další

30. 08. | 20.30 | Zdeněk Izer a autokolektiv

31. 08. | 20.00 | Divčí válka – Jiráskovy Staré pověsti české zná asi každý z nás. Ovšem ne vše co nás ve škole učili a co Alois Jirásek napsal, musí být pravda! Hrají: F. R. Čech, M. Maděrič, P. Jablonský a další

ZÁŘÍ:

01. 09. | 17.00 | Krysaři a ztracený Ludvík – daleko na Moravě, na malém smetišti nedaleko Vizovic žili dva krysaři – Hubert a Hodan – a sádrový tpraslík Ludvík. ... Hrají: D. Záborská, J. Birgusová, R. Snitil a další

02. 09. | 17.00 | Příhody včelích medvídků – humorné a napínavé příběhy dvou malých včelích medvídků – čmeláčků Čmely a Brumdy a jejich přátel ... Hrají: P. Vojtíšek, P. Buchta, K. Nohýnek a další

03. 09. | 17.00 | Kocourek Modroočko – pojďte s kocourkem Modroockem poznávat svět! Divadelní adaptace půvabné dětské knížky Josefa Koláře. Hrají: L. Jeník, I. Čermák, M. Sajlerová a další

04. 09. | 17.00 | Princové jsou na draka – děláni, dělání, všechny smutky zahání ... Pohádkový muzikál s písničkami Zdeňka Svěráka a Jaroslava Uhlíře. Hrají: L. Jeník, B. Mottlová, M. Maléř a další

• OTÁČIVÉ HLEDIŠTĚ ČESKÝ KRUMLOV 2016

- pokladna Jihočeského divadla: České Budějovice, Dr. Stejskala 19, tel. 386 356 925 (pokladna), 386 356 643 (hromadné objednávky), e-mail: info@jihoceskedivadlo.cz, www.jihoceskedivadlo.cz, www.otacivehledište.cz, www.revolvingtheatre.com
- pokladna Otáčivé hlediště: Český Krumlov, U Zámecké zahrady. Otevřeno vždy v den představení 10.30–19.30 h a hodinu před představením
- změna programu vyhrazena

01. – 09. 07. Ženy Jindřicha VIII. aneb Chudák král(em) – M. Glaser, O. Šubrtová – česká komedie o záletném králi Jindřichovi, jeho šesti ženách, zrádném rádcí a královu dvojníkoví, který způsobil neuvěřitelné věci. V hlavní dvojroli Petr Rychlý.

14. – 23. 07. Příhody lišky Bystroušky – L. Janáček – Janáčková nejpoulnější opera – hudební drahokam o příbězích zvířat a lidí i o smíření s věčným koloběhem života přenese poprvé před Otáčivé hlediště režisérské duo SKUTR, aby v hudebním nastudování Maria De Rose s nadsázkou a výpravností oslovilo malé i velké diváky.

27. – 30. 07. Labutí jezero – A. Egerházi, P. I. Čajkovskij – jeden z nejkrásnějších a nejznámějších baletních příběhů na nesmrtelnou hudbu P. I. Čajkovského v novém pojetí Attily Egerháziho, tentokrát jako příběh zraněné mužské duše.

02. 08. – 06. 08. Carmen – G. Bizet – geniální zhudebnění příběhu o divoké cikánce Carmen, jejíž lásku nikdy nikdo neziská natrvalo, je plně smyslých i vroucích melodii. V magickém prostředí Otáčivé hlediště zazní ve francouzském originále s mezinárodním pěveckým obsazením pod taktovkou Maria De Rose a v režijním ztvárnění Jany Kališové.

10. 08. – 14. 08. Rusalka – A. Dvořák – Dvořákova nejkrásnější opera nezazní nikde lépe, než před Otáčivým hledištěm. Současné ztvárnění tohoto hudebního klenotu mělo svou premiéru v roce 2014 v režii jednoho z nejvýraznějších českých operních tvůrců Jiřího Heřmana a pod taktovkou generálního hudebního ředitele opery JD Maria De Rose. Tato inscenace se zařadila k nejoriginálnějším divadelním projektům před Otáčivým hledištěm.

17. 08. – 4. 09. Pes baskervillský – A. C. Doyle – po záhadné smrti pána na baskervillském panství se i kolem jeho dědice stahuje síť. Podaří se Sherlocku Holmesovi a jeho věrnému Watsonovi zastavit pekelného psa? Nejslavnější případ Sherlocka Holmese v režii Petra Zelenky a v hlavní roli s Karlem Rodenem nebo Jiřím Suchým z Tábora. Sherlock Holmes přichází! Být se bude i váš pes!

01. 07. – 10. 09. Baron Prášil – Z. Jecelín – vítejte ve světě nejslavnějšího lháře všech dob. Vítejte ve světě barona Prášila! Točí se poněkud rychleji, než jste zvyklí, a není o moc větší než zámecká zahrada. Přesto se do něj všechno vejde. Dějí se v něm věci záračné, neslychané, neobčejné. ... Považte, láska a dobro vítězí a zlo nemá sebemenší šanci. Nevěřte? Vsaďte se!

• STÁTNÍ DIVADLA

• STÁTNÍ OPERA

Scéna Národního divadla

Wilsonova 4, 110 00 Praha 1 | tel. 224 901 448 | info@narodni-divadlo.cz (informace o repertoáru), tel. 224 901 668, 319 | objednavky@narodni-divadlo.cz (objednávky vstupenek) | www.narodni-divadlo.cz

↳ bezbariérový přístup

- pokladna Státní opery (Wilsonova 4, Praha 1); další pokladny: Hlavní pokladna Národního divadla (Národní 4, Praha 1); Stavovské divadlo (Železná 24, Praha 1) – otevřeno po–ne 10.00–18.00. Večerní pokladna ve foyer divadla je otevřena 45 minut před začátkem představením
- operní představení zpívána v originálech jsou tlumočena do češtiny a anglicky prostřednictvím titululkovacího zařízení
- předprodej vstupenek na představení baletu, činohry a Laterny magiky probíhá na 5 měsíců dopředu, předprodej na operu je 10 měsíců dopředu

01. 07. | 19.00 | La traviata – G. Verdi – opera – rež. A. Bernard

02. 07. | 19.00 | Turandot – G. Puccini – opera – rež. V. Věžník

12. 07. | 19.00 | A tančit dál – benefiční galavečer Vlastimila Harapese k jeho 70. narozeninám

• STAVOVSKÉ DIVADLO

Scéna Národního divadla

Uvocný trh 1, 110 00 Praha 1 | tel. 224 901 448 | info@narodni-divadlo.cz (informace o repertoáru), tel. 224 901 668, 319 | objednavky@narodni-divadlo.cz (objednávky vstupenek) | www.narodni-divadlo.cz

↳ bezbariérový přístup

- pokladna Stavovského divadla (Železná 24, Praha 1); další pokladny: Hlavní pokladna Národního divadla (Národní 4, Praha 1); Státní opera (Wilsonova 4, Praha 1) – otevřeno po–ne 10.00–18.00; večerní

pokladna ve Stavovském divadle je otevřena 45 minut před začátkem představení

- operní představení zpívaná v originálech jsou tlumočena do češtiny a angličtiny prostřednictvím tlumočnického zařízení
- předprodej vstupenek na představení baletu, činohry a Laterny magiky probíhá na 5 měsíců dopředu, předprodej na operu je 10 měsíců dopředu.

01. 07. | 19.00 | Valmont – balet – úč. T. Podařilová/Z. Šimáková, A. Katsapov/J. Kodym, M. Drastíková/M. Matějková, A. Kramešová/M. Lanoue a další, rež. L. Vaculík

02. 07. | 19.00 | Valmont

07. 07. | 19.00 | Don Giovanni – Prague Summer Nights – W. A. Mozart – opera – rež. S. Milnes, M. Zouves

08. 07. | 19.00 | Don Giovanni – Prague Summer Nights

09. 07. | 14.00 a 19.00 | Don Giovanni – Prague Summer Nights

▪ NOVÁ SCÉNA

Scéna Národního divadla

Národní 4, 110 00 Praha 1 | tel. 224 901 448 (informace o repertoáru) | objednavky@narodni-divadlo.cz (objednávky vstupenek) | www.narodni-divadlo.cz

♣ bezbariérový přístup

- předprodej vstupenek probíhá na 5 měsíců dopředu
- hlavní pokladna Národního divadla (Národní 4, Praha 1); Státní opera (Wilsonova 4, Praha 1) a Stavovské divadlo (Železná 24), které jsou otevřeny denně od 10.00–18.00

04. 07. | 16.30 | New Prague Dance Festival

06. 07. | 16.30 | New Prague Dance Festival

07. 07. | 16.30 | New Prague Dance Festival

LATERNA MAGIKA

01. 07. | 20.00 | Malý princ – na motivy pohádkového románu Antoina de Saint-Exupéryho, rež. V. Morávek

02. 07. | 20.00 | Malý princ

08. 07. | 20.00 | Kouzelný cirkus – nejdříve uváděná inscenace Laterny magiky, která dosáhla více než 6000 repríz, sleduje putování dvou klaunů za nedosažitelným obrazem krásy

09. 07. | 20.00 | Kouzelný cirkus

▪ DIVADLA A – Z

▪ DIVADLO D21

Záhřebská 21, 120 00 Praha 2 | www.divadlod21.cz

- Mladé divadlo s osobitým přístupem, autorským a hereckým zájmem v prostoru bývalé klempířské dílny na Vinohradech.
- Inscenuje řadu titulů pro všechny generace diváků a nebojí se zapojit do procesu vzniku nové autory. Proto mimo klasických a původních titulů šitých na míru souboru připravuje pravidelně taky projekty Velký třesk na Malé scéně a Otevřená kniha.
- Sezonu „Obřad. Tradice. Obět?“ zahajuje Divadlo D21 v pondělí 19. září černou komedií Deset deka Dürrenmatta, pojednávající

o manželských peripetích, které vzniknou s příchodem bývalé přítelkyně do domu páru. Následovat bude inscenace Sekáč dědeček inspirovaná knihou Terryho Pratchetta, Orwellovo vyhlášené dílo 1984 a představení se také nová hra Knoflíček, která vychází ze života slávisického reprezentanta Iva Knoflíčka.

- Těšme se na vás v září!



▪ DIVADLO V CELETNÉ

Celetná 17, 110 00 Praha 1 | tel. 222 326 843, mob. 608 327 107 | rezervace@divadlovoceletne.cz | www.divadlovoceletne.cz

- rezervace na tel. 222 326 843, 608 327 107 nebo rezervace@divadlovoceletne.cz, e-mailová rezervace se stává platnou po našem potvrzení

NULTÝ BOD

18. 07. | 20.00 | Post no Bills – Kit Johnson – Post no Bills je prozkoumávání transformativní síly krize. Prostor, kde je vyrovnanost neodvolatelně ztracena a nové a neznáme se letmo ukáže.

19. 07. | 20.00 | Clown´s Houses – Merlin Puppets – jedna budova, pět bytů a šest postav. Komicko–tragické osobnosti vedou mizerný život, který se nebojí ztratit, ale bojí se ho žít.

19. 07. | 21.30 | Uroboros – Bora Denárová – pohádková báseň.

20. 07. | 20.00 | Black Regent – Knights of Invisible – tanec a akrobacie, ve které se mísí pocit naléhavosti a instinkt těla. Iona Kewney, hadí žena a tanečnicka Joseph Quimby skotského původu.

21. 07. | 20.00 | Lessons of Touch – Tantehorse – manifestace těla v jeho krajních podobách. Zrak diskriminuje, hmat a dotyk osvobozuje. Ohledávání tématu intimity a zjišťování, kam až sahá naše vnitřní tolerance.

22. 07. | 20.00 | Vypravěč – Spitfire Company – v našem životě jsou příběhy, které nejsme schopni vypovědět nahlas. Jsme ochotni se o ně podělit pouze tehdy, když nás „posluchač“ neslyší, protože je po smrti nebo v kómatu.

23. 07. | 20.00 | Mladá krev v pohybu – závěrečný večer edukativního programu Performing Arts for Future pod vedením Nicole Mossoux.

BURANTEATR

25. 07. | 19.30 | Univerzální scífi – v hlubokém vesmíru, daleko za planetou opic, tam, kde ani Impérium nevrací úder, tam, kam nikdy nezavítala loď Enterprise na své pouti a kde se i černá díra jeví jako světla vyhlídka, přistávají na kosmém zapomenutém planetě tři muži: Američan, Rus a Čech. Ptáte se: zase ti tři? Ano, zase.

26. 07. | 19.30 | 39 stupňů – bláznivá špionážní komedie: pocta Alfredu Hitchcockovi.

27. 07. | 19.30 | Pan Polštář – nelitostné drama o tom, že někdy je lepší člověka sprovodit ze světa dřív, než začne trpět... nebo... Nelitostné drama o tom, že mladá smrt může zabránit utrpení.

STUDIO DVA DIVADLO

Studio DVA divadlo, Palác Fénix, Václavské nám. 802/56,
110 00 Praha 1 | www.studiodva.cz

- informace, rezervace a on-line prodej vstupenek na www.studiodva.cz
- pokladna – pasáže Paláce Fénix, tel. 222 222 598, pokladna@studiodva.cz
- otevřeno po–ne 11.00–19.00 (v případě pozdějšího představení do jeho začátku)
- Letní scéna Vyšehrad, tel. 736 297 869, pokladna otevřena vždy v den konání představení 17.30–20.00
- předprodej vstupenek také v běžných předprodejích
- změna programu vyhrazena
- v případě změny představení zůstávají vstupenky v platnosti nebo se vyměňují na jiný termín

STUDIO DVA DIVADLO

10. 07. | 18.00 | SMOLÍKOVI a jejich podivuhodné dobrodružství – H. Míro – představení s písničkami na motivy kultovního maďarského animovaného seriálu, určené pro diváky od sedmi do sto sedmi let. Proslulá rodinka prožila společně už mnoho příhod, ale ještě nikdy se nevydala Láďinkovou nafukovací kosmickou lodí na výpravu do vesmíru. To se jí nečekaně přihodí až v tomto zbrusu novém příběhu. Hrají: E. Holubová, B. Klepl, J. Stryková, V. Jílek/J. Meduna, J. Ployhar, R. Madeja, M. Váňová/E. Hanušová, rež. M. Hanuš | na toto představení je možné zakoupit dětskou vstupenku a pořídit vstupenky s 50% slevou na vstupném pro děti do 14 let.

13. 07. | 17.00 | SMOLÍKOVI a jejich podivuhodné dobrodružství

14. 07. | 17.00 | SMOLÍKOVI a jejich podivuhodné dobrodružství

15. 07. | 17.00 | SMOLÍKOVI a jejich podivuhodné dobrodružství

17. 07. | 14.00 a 18.00 | SMOLÍKOVI a jejich podivuhodné dobrodružství

20. 07. | 19.00 | Vysavač – P. Hartl – Bohumil Klepl v jedinečné komediální one man show o zamilovaném uklízeči z nákupního centra. Přijďte se podívat na tuto romantickou komedii plnou vtipných eskapád, neuvěřitelných hrdinských kousků, trapných nárazů na držku a snění. Hraje: B. Klepl, rež. P. Hartl

21. 07. | 19.00 | Vysavač

22. 07. | 19.00 | Vysavač

23. 07. | 19.00 | Vysavač

METROPOLITNÍ LÉTO HERECKÝCH OSOBNOSTÍ 2016

23. 06. – 31. 08. 2016

- Divadelní přehlídku uvádí divadlo Studio DVA na Letní scéně Vyšehrad a v divadle Studio DVA

LETNÍ SCÉNA VYŠEHRAD

01. 07. | 20.00 | Poprask na laguně – C. Goldoni – temperament, rvačky, pračky, hádky, rozchody a usmírování – to vše ve slavné klasické komedii ze slunné Itálie. Muži a ženy šílí! Podaří se snaživému soudnímu úředníkovi urovnat věčné spory mezi rozhádanými mileneckými páry? Commedia al dente, piccante, furiosa! Hrají: E. Holubová, J. Krausová, B. Klepl, K. Hádek, J. Stryková, M. Šoposká, K. Fuitová Nováková, M. Maděrič, V. Jílek, M. Slaný, A. Fixová, R. Štabrňák, J. Meduna, J. Ployhar, P. Pěkník, rež. M. Schejbal.

02. 07. | 20.00 | Hana a Petr Ulrychovi – Javory – Javory působí na naší hudební scéně už desítky let. To, co zpívají a hrají, postupně vykrytalizovalo ve světybný hudební žánr, který odborníci nazývají „moravskou world music“. Skladby ve sobě nesou prvky lidové písně i bigbeatu, se kterým sourozenci začínali. Jsou v nich i názvy Petroy filmové a divadelní hudební tvorby. Spolu s mimořádnou pěveckou kvalitou Hany nabízejí posluchačům vrcholnou fázi své originální hudební cesty. Kromě sourozenců Ulrychových vystoupí Kateřina Štruncová (housle, zpěv, zobcové flétny), Dalibor Štrunc (cimbal, zpěv) a Jakub Šimáně (kontrabas) | koncert

04. 07. | 20.00 | Hvězda – P. Hartl – původní česká one woman show věnovaná Evě Holubové. Komédie o fiktivní seriálové herečce se odehrává během nejčernějšího týdne jejího života. Hra s humorem odkrývá zákulisi českého showbiznyso a s nadhledem líčí osobní problémy neznámé herečky, která po pětatřiceti letech u oblastního divadla nečekaně zazáří v televizním seriálu. Hraje: E. Holubová, rež. P. Hartl.

05. 07. | 20.00 | Hvězda

06. 07. | 19.00 | Vše o mužích – M. Gavrán – aneb jak muži sami sebe vidí, za co se nestydí a stydí. Aneb jak to dopadá, když se testosteron smíchá s city a striptýzem. Tragikomédie o mužích pro ženy, aby je opět nepochopily. Hrají: M. Kramár, F. Blažek a M. Slaný, rež. J. Janěková.

07. 07. | 19.00 | Vše o mužích

08. 07. | 19.00 | Vše o mužích

11. 07. | 20.00 | 4 sestry – P. Hartl – komedie o módě, dietě, touze po lásce, milostných dobrodružstvích, chlípém včelaři a překvapení v kompostu. Hrají: I. Chýlková, A. Šišková, J. Stryková, B. Kohoutová, R. Štabrňák, rež. P. Hartl | premiéra

12. 07. | 20.00 | 4 sestry

13. 07. | 20.00 | 4 sestry

14. 07. | 20.00 | 4 sestry

15. 07. | 20.00 | 4 sestry

16. 07. | 20.00 | Poprask na laguně

17. 07. | 20.00 | Lenka Filipová a hosté – Speciální hosté LENNY a Sean Barry. Lenka Filipová je na české a slovenské kulturní scéně značkou hudební kvality a úspěchu. Její koncerty jsou plné emocí, virtuózních muzikantských výkonů a komunikace

s publikem. Právně patří mezi nejžádanější interprety současnosti. V rámci koncertu věnovaného celé řadě úprav věhlasných skladeb pro klasičskou kytaru zazní i úpravy lidových písní, šansonu, ukázky keltských skladeb i největší hity umělkyně. | koncert

18. 07. | 20.00 | Poprask na laguně

19. 07. | 20.00 | 4 sestry

20. 07. | 20.00 | 4 sestry

21. 07. | 20.00 | 4 sestry

22. 07. | 20.00 | 4 sestry

24. 07. | 20.00 | 4 sestry

25. 07. | 20.00 | 4 sestry

26. 07. | 20.00 | Kutloch aneb I muži mají své dny – K. Magnusson – černá komedie plná ironie o těžkém údělu muže v současném světě. Muži přicházejí postupně o svá poslední výsadní práva a o pozice neohrožených vládců vesmíru. Jedno z posledních míst mužského sebevědomí a seburčení se nachází v kotelně pod supermarketem. Hrají: B. Klepl, F. Blažek/R. Štabrnák, K. Hádek/V. Jílek, M. Slaný/P. Bláha, rež. J. Jirků.

27. 07. | 20.00 | Kutloch aneb I muži mají své dny

28. 07. | 20.00 | Kutloch aneb I muži mají své dny

29. 07. | 20.00 | Kutloch aneb I muži mají své dny

31. 07. | 20.00 | Petra Janů & Amsterdam – několikanasobná Zlatá slavice zpěvačka Petra Janů představí v rámci vystoupení nové rockové úpravy svých největších hitů, ale i zcela nové písně. Několik skladeb je zaranžováno i v unplugged verzi. Za doprovodu své nové kapely Amsterdam zazpívá například Je mi líto, Jedeme dál, Není nám už sedmnáct, Moje malá premiéra, Říkej mi, Už nejsem volná či Pár slov. | koncert

• ŽIŽKOVSKÉ DIVADLO JÁRY CIMRMANA

Štítného 5, 130 00 Praha 3 | tel./fax 222 780 396 (pokladna), 222 781 860 (kancelář) | kancelar@zdcj.cz | www.zdcj.cz

- Divadelní prázdniny: 25. 06. – 08. 09. 2016
- Po prázdninách bude pokladna otevřena od 29. srpna, po–čt 16.30–19.30.
- Online rezervace na září 1. 8. zveřejnění programu s možností zakoupení vstupenek za 1000 Kč, 26. 8. od 17.00 rezervace za běžnou cenu (l. deadline: 1. 9. v 19.30), 7. 9. doprodej (telefonické rezervace od 10.00)

ŽIŽKOVSKÉ PŘEDPLATNÉ

- Rezervovat abonentní vstupenky i vstupenky na naše hostující soubory můžete na www.zdcj.cz během celých prázdnin.
- Žižkovské divadlo Járy Cimrmana přeje Vám všem krásné léto a klidné prožití prázdnin a dovolených.
- Tešíme se s Vámi na shledanou v nové sezóně 2016/2017.

ŽIŽKOVSKÉ
DIVADLO
JÁRY CIMRMANA

• ČERNÁ DIVADLA

• BLACK LIGHT THEATRE OF PRAGUE – ČERNÉ DIVADLO

Rybitvická 31 | Praha 1 | tel. 224 212 810 (hromadné rezervace a objednávky); mob. 725 830 655 (pokladna) | info@blacktheatre.cz | www.blacktheatre.cz

- pokladna divadla otevřena denně 10.00–20.30
- představení končí cca ve 21.30
- nejbližší spojení MHD: stanice metra Můstek (trasa A a B)
- široké využití efektů černého divadla, původní scénická hudba, špičkové výkony herců a tanečníků a mistrovsky zvládnuté užití vizuálních triků tvoří charakteristické rysy všech představení. Neverbální zpracování zaručuje plnohodnotný zážitek pro diváky všech národností a generací
- střední akce: vstupné jen za 250 Kč

01. – 03. 07. | 20.30 | Colour Dreams of Dr. Frankenstein – stvořit dokonalého člověka je jeho jedinou životní touhou. Vydejte se na romantickou pouť za splněním snu roztržitého profesora, který si svým laskavým humorem získá vaše srdce

04. – 10. 07. | 20.30 | Faust – Muž mezi Bohem a ďáblem – netradiční pojetí klasického tématu, inspirované věčně aktuálním příběhem o člověku, který na své cestě za mocí a bohatstvím musel nejprve vše ztratit, aby mohl nalézt to nejdůležitější

11. – 17. 07. | 20.30 | Colour Dreams of Dr. Frankenstein

18. 07. | 20.30 | Faust – Muž mezi Bohem a ďáblem

19. 07. | 20.30 | Colour Dreams of Dr. Frankenstein

20. – 24. 07. | 20.30 | Faust – Muž mezi Bohem a ďáblem

25. – 31. 07. | 20.30 | Colour Dreams of Dr. Frankenstein

• DIVADLO IMAGE

Scéna tance, nonverbálního a černého divadla

Národní 25, 110 00 Praha 1 | tel. 222 314 448, mob. 732 156 343 | image@imagetheatre.cz | www.imagetheatre.cz

- pokladna divadla otevřena po–pá 10.00–20.00 a so–ne 10.00–20.00
- cena vstupenky 480 Kč; místa nejsou číslována, divadelní sál otevřen 30 minut před začátkem.
- Divadlo Image spojuje černé divadlo, pantomimu a moderní tanec a vychází tak z výrazných tradic těchto žánrů

THEATRE
IMAGE

01. 07. | 20.00 | Afrikania – představení vypráví o setkání manželského páru na jejich exotické dovolené a poštovního doručovatele, který se nečekaně ocitne v pozici recepčního opuštěného hotelu. Příběh se prolíná s působivými obrazy krajiny Afrikanie, plné rozmanitých zvířecích druhů, jimž vdechou život nejnovější černodivadelní technika, netradiční kostýmy i profesionální taneční výkony. Přírodou inspirovaná scénografie a diváka obklopující

projekce dotvářejí atmosféru tohoto fantazijního světa, do něhož Vás zveme na netradiční výlet

02. 07. | 20.00 | The Best of Image – představení nabízí průřez dosavadní tvorbou a je výběrem nejlepších tanečních a iluzorních kresek a nejuspěšnějších komických skečů v kombinaci s originálními pojetím principů černého divadla

03. 07. | 20.00 | The Best of Image

04. 07. | 20.00 | Black Box – moderní tanec je podpořen dokonalejší černodivadelní technikou, která umožňuje tanečnickům a předmětům levitovat, rotovat a pohybovat se v prostoru způsobem odporujícím gravitačním zákonům. Jednotlivá čísla jsou inspirována současným prostředím, dobou i sny, přetvořenými fantazií v pohyblivé obrazy. Nonverbální scénky, které střídají čísla “v černém”, reflektují detektivní, krimi a akční příběhy

05. 07. | 20.00 | Cabinet – nonverbální představení z prostředí unikátního Musea kuriozit a zářků. Budete svědky demonstrace neuvěřitelných a geniálních vynálezů, které bezmála změny svět

06. 07. | 20.00 | Cabinet

07. 07. | 20.00 | Afrika

08. 07. | 20.00 | Afrika

09. 07. | 20.00 | The Best of Image

10. 07. | 20.00 | The Best of Image

11. 07. | 20.00 | Black Box

12. 07. | 20.00 | Cabinet

13. 07. | 20.00 | Cabinet

14. 07. | 20.00 | Afrika

15. 07. | 20.00 | Afrika

16. 07. | 20.00 | The Best of Image

17. 07. | 20.00 | The Best of Image

18. 07. | 20.00 | Black Box

19. 07. | 20.00 | Cabinet

20. 07. | 20.00 | Cabinet

21. 07. | 20.00 | Afrika

22. 07. | 20.00 | Afrika

23. 07. | 20.00 | The Best of Image

24. 07. | 20.00 | The Best of Image

25. 07. | 20.00 | Black Box

26. 07. | 20.00 | Cabinet

27. 07. | 20.00 | Cabinet

28. 07. | 20.00 | Afrika

29. 07. | 20.00 | Afrika

30. 07. | 20.00 | The Best of Image

31. 07. | 20.00 | The Best of Image

• ČERNÉ DIVADLO METRO

Národní 25, 110 00 Praha 1 | kancelář 221 085 276 |
divadlometro@divadlometro.cz | www.divadlometro.cz

- předprodej vstupenek otevřen po – ne 10.00 – 20.00 / u vchodu do pasáže vedle KFC/, tel. 221 085 201, pokladna@divadlometro.cz
- večerní pokladna u divadla otevřena 1 h před představením
- Divadlo Metro je jediné černé divadlo v Praze, jehož představení jsou interaktivní, a které vám částečně prozradí svou unikátní techniku! Na konci každého představení vás čeká krátká ukážka techniky originálního černého divadla. Můžete se tak na chvilku i vy stát hercem přímo na jevišti!
- vstupné 480 Kč



BLACK LIGHT
THEATRE METRO

01. – 03. 07. | 20.00 | DEJA VU – mottem představení je citát Alberta Einsteina: „Obávám se dne, kdy vývoj technologie předčí vzájemné lidské vztahy. To potom svět bude mít generaci idiotů.“ Představení se vážně i nevázně zabývá současným životním stylem. Ukazuje, jak moderní komunikační technologie řídí i lidské osudy. Vykresluje lidský život humorně, poeticky a pravdivě beze slov pouze pomocí výtvarných prvků černého divadla, tance, pantomimy a hudby

04. – 10. 07. | 20.00 | Life is Life (Život je fajn) – humorné a zároveň poetické nastínění lidského života pomocí výtvarných prvků černého divadla, tance, pantomimy a hudby. V tomto pojetí originálního černého divadla prožijete s hlavním hrdinou jeden obyčejný den a jeden, možná trochu obyčejný život. Části humorné, až groteskní, se střídají s poetikou černého divadla, moderní taneční čísla alternují s klasickým baletem a vše spojuje herecko pantomimický projev hlavních představitelů. Den je plný zážitků, ale stejně jako v životě – vše má svůj konec

11. – 17. 07. | 20.00 | DEJA VU

18. – 24. 07. | 20.00 | Life is Life (Život je fajn)

25. – 31. 07. | 20.00 | DEJA VU

• DIVADLO TA FANTASTIKA

Karlova 8, 110 00 Praha 1 | tel. 222 221 366 | www.tafantastika.cz

- on-line prodej vstupenek na černé divadlo Aspects of Alice na www.tafantastika.cz. Pokladna otevřena po – ne 10.00 – 21.30 (tel. 222 221 366 – 7, hromadné objednávky: tel. 222 221 364, 222 221 369, e-mail: predprodej@tafantastika.cz). Předprodej vstupenek též v síti Ticketpro a BTL.



01. – 31. 07. | 19.00 a 21.30 | Aspects of Alice – poetické černodivadelní představení na motivy „Alenky v říši divů“ s hudbou Petra Hapky a výtvarným ztvárněním Emmy Srncové. V inscenaci jsou použity klasické postupy černého divadla, laterny magiky, filmové projekce i ojedinělé technické triky. Přes 6 000 repríz u nás i ve třiceti zemích světa!

• DIVADLA PRO DĚTI

• STUDIO DVA DIVADLO

Studio DVA divadlo, Palác Fénix, Václavské nám. 802/56,
110 00 Praha 1 | www.studiodva.cz

- informace, rezervace a on-line prodej vstupenek na www.studiodva.cz
- pokladna – pasáž Paláce Fénix, tel. 222 222 598, pokladna@studiodva.cz
- otevřeno po–ne 11.00–19.00 (v případě pozdějšího představení do jeho začátku)
- Letní scéna Vyšehrad, tel. 736 297 869, pokladna otevřena vždy v den konání představení 17.30–20.00
- předprodej vstupenek také v běžných předprodejích
- změna programu vyhrazena
- v případě změny představení zůstávají vstupenky v platnosti nebo se vyměňují na jiný termín
- na vybraná představení je možné zakoupit dětskou vstupenku a pořídit vstupenky s 50% slevou na vstupném pro děti do 14 let

STUDIO **DVA** DIVADLO

10. 07. | 18.00 | SMOLÍKOVI a jejich podivuhodné dobrodružství – H. Miró – představení s písničkami na motivy kultovního maďarského animovaného seriálu, určené pro diváky od sedmi do sto sedmi let. Proslulá rodinka prožila společně už mnoho příhod, ale ještě nikdy se nevydala Ládínkovou nafukovací kosmickou lodí na výpravu do vesmíru. To se jí nečekané přihodí až v tomto zbrusu novém příběhu. Hrají: E. Holubová, B. Klepl, J. Stryková, V. Jílek/J. Meduna, J. Ployhar, R. Madeja, M. Váňová/E. Hanušová, rež. M. Hanuš | na toto představení je možné zakoupit dětskou vstupenku a pořídit vstupenky s 50% slevou na vstupném pro děti do 14 let

13. 07. | 17.00 | SMOLÍKOVI a jejich podivuhodné dobrodružství

14. 07. | 17.00 | SMOLÍKOVI a jejich podivuhodné dobrodružství

15. 07. | 17.00 | SMOLÍKOVI a jejich podivuhodné dobrodružství

17. 07. | 14.00 a 18.00 | SMOLÍKOVI a jejich podivuhodné dobrodružství



▪ CENTRUM ČERNÝ MOST ZVE DO LETNÍHO KINA S PROJEKCEMI NEJLEPŠÍCH ČESKÝCH FILMŮ ZDARMA!

*Nenechte si ujít možnost zhlédnout nejlepší české filmy v letním kině Centra Černý Most, na jehož střeše budou až do 25. srpna promítány zdarma. UPC MAX kino bude divákům každý čtvrtek vždy od 21.00 postupně představovat zdarma vybrané české filmy. Program sestavila porota složená z významných filmových kritiků či publicistů. Letní kino Centra Černý Most na základě jejich doporučení uvede mimo jiné oceňované snímky *Kobry a užovky* či *Ztraceni v Mnichově*, pohádku *Sedmero krkavců*, dokument *Mallory* nebo horor *Ghoul*. Samotní návštěvníci z desítek vybraných filmů svým hlasováním vyberou vítěze MAX Ceny 2015. Před každým promítáním se můžete těšit na autogramiády autorů či hvězd právě uváděného snímku.*



PROGRAM UPC MAX KINA NA STŘEŠE CENTRA ČERNÝ MOST

07. 07. | Ghoul – napínavý hororový snímek vypráví příběh trojice filmařů, jež se vydává na Ukrajinu natočit unikátní dokument o kanibalismu. Z natáčení se ale stává hrůzoplňný boj o život.

14. 07. | Ztraceni v Mnichově – komedie, která pracuje s mystifikací na pomezí dokumentu a fikce, vypráví o devadesátiletém papouškovi šedém, který kdysi patřil Edouardu Daladierovi, a ocitá se v Praze jako živá relikvie z dob Mnichovské dohody. Papoušek po Daladierovi jeho hlasem dodnes opakuje některé důležité věty a prohlášení. Vzniká tak kolotoč vtípných situací, které ale provokují k zamýšlení nad tématem „mnichovského komplexu“.

21. 07. | Sedmero krkavců – pohádkový příběh vychází z klasické pohádky Boženy Němcové „Sedmero krkavců“. Je to příběh o odvaze, vytrvalosti, ale také síle slova, pravdy a opravdové lásky.

28. 07. | Vynález zkázy – digitalizovaná verze slavného snímku Karla Zemana *Vynález zkázy* z roku 1958. Film byl digitálně zrestaurován roku 2015 v rámci projektu „Čistíme svět fantazie“. Snímek na pomezí sci-fi a fantasy o geniálním vynálezci vznikl na motivy stejnojmenného románu Julese Verne.

04. 08. | Schmitzka – mysteriózní, místo komický, příběh s lehkým komediálním nadhledem nabízí mix napínavé detektivní zápletky s místo až dokumentárně realistickým pohledem na dnešní Sudety.

11. 08. | Gangster Ka: Afričan – Káčko se v druhém díle *Afričan* mění z nadprůměrně inteligentního podvodníka na nejtemnějšího gangstera, vraha a obchodníka s narkotiky. Závěrečná část temného příběhu zdůrazňuje fakt, že spáchané zlo nemůže být jen tak pomínuto.

18. 08. | Mallory – dokumentární film 13 let sleduje hlavní hrdinku *Mallory*, která se po těžkých životních peripetích odhodlaně snaží vrátit do běžného života. Film o naději, že každý má šanci změnit svůj život.

25. 08. | Kobry a užovky – drama s komediálními prvky vypráví příběh 2 bratrů. Užovkovi je už skoro čtyřicet a nemá přítelkyni ani práci, přičemž cítí, že má poslední šanci sám se sebou něco udělat. Jeho bratr Kobra je magor, nezodpovědné dítě a fetišák, bydlící s věčně opilou matkou. Ve chvíli, kdy se ukáže, že by Užovka mohl být už konečně šťastný, se objeví Kobra.



DO LETNÍHO KINA ZADARMO

Návštěvníci Centra Černý Most budou mít do 25. srpna jedinečnou příležitost zažít nevsední kulturní zážitek na jeho střeše díky unikátnímu letnímu UPC MAX kinu. Během bezplatných promítání se tam představí nejzajímavější české filmy natočené v roce 2015, jejichž výběru se ujala porota složená z odborníků na českou kinematografii. Projekce startují vždy od 21.00.

MAX CENU 2015 UDĚLÍ DIVÁCI

Letní kino v Centru Černý Most přinese svým návštěvníkům také zcela unikátní možnost rozhodnout o historicky prvním držiteli MAX Ceny 2015. Po celou dobu trvání programu letního UPC MAX kina může veřejnost hlasovat, který z desítek předvedených snímků získá MAX Cenu 2015. Vítězná trofej pochází z dílny uznávaného mladého návrháře Vladimíra Staňka a bude vystavena na Central Plaze Centra Černý Most.

SETKĚTE SE S OSOBNOSTMI ČESKÉHO FILMU

Vybrané filmy v letním UPC MAX kině doplní autogramiády jejich autorů nebo herců. Uskuteční se po většinu z programových čtvrtků od 19.30 na Central Plaze Centra Černý Most. **Aktuální informace o programu a akci na www.centrumcernymost.cz**

• VYBÍRÁME Z PREMIÉR

OD 07. 07.

▪ LUCIE: PŘÍBĚH JEDNÝ KAPELY

ČR 2016, dokument, 89 min



Jak vznikaly jejich neznámější hity? Co se dělo v zákulisí? Portrét čtyř výrazných osobností, které spolu lecky nedokázaly sedět v jedné místnosti, přesto se potkávali na jednom jevišti. Příběh jedny kapely ukáže Lucii ve všech jejích náladách.

- Režie: David Sís
- Hrají: David Koller, Robert Kodym, Michal Dvořák, P.B.CH.

▪ BELGICA

Belgie 2016, drama, 126 min



Belgia nabízí pohlcující zkušenost euforie z nejhvěššího nočního klubu ve městě. Zasazen do eklektického zvuku uznávané belgické kapely Soulwax, film ukazuje opojnou cestu dvou bratrů vzhůru k úspěchu – a pád, který následuje. Belgica je film o tom, jaké je to žít přítomnou chvílí, a o tom uvědomit si, že pohyb kupředu je nejen nevyhnutelný, ale i nutný.

- Režie: Felix van Groeningen
- Hrají: Stef Aerts, Tom Vermier

OD 14. 07.

▪ DOBA LEDOVÁ: MAMUTÍ DRCNUTÍ

USA 2016, animovaný, 95 min



Pátý díl populární animované série opět představí všechny staré známé hrdiny a pár úplně nových. A protože se tato parta skládá ze samých nefalšovaných a neohrožených hrdinů, nečeká na své vyhubení, ale vydává se na záchrannou výpravu do tajemné Geotopie, během níž ji potká nejen řada nebezpečností, dobrodružství a komických chviliek. Sice jim tu a tam bude tuhnout krev v žilách, ale to především zimou, jinak to bude hlavně legrace.

- Režie: Mike Thurmeier, Galen Tan Chu

▪ TOHLE JE NÁŠ SVĚT

USA, 2016, 119 min



Hluboko v lesích mimo civilizaci vychovává svérázný a charmatický otec (Viggo Mortensen) svých šest dětí podle vlastních představ. Jejich život připomíná letní tábor v ráji, plný neotřelých pravidel a her. Dokud nepříjde zpráva, která všechno změní. Začíná překvapivá a zábavná cesta, při které jsou zásady této volnomyšlenkářské rodiny vystaveny zkouškám našeho světa.

- Režie: Matt Ross
- Hrají: Viggo Mortensen, George MacKay, Samantha Isler, Annalise Basso, Nicholas Hamilton, Shree Crooks

OD 14. 07.

▪ **LÍNÁ ZÁTOKA**

Francie 2016, komedie, 122 min



Film *Líná zátoka* je zdivočelou komedií a retro detektivkou v jednom. Odehrává se v nádherně nasnímaných exteriérech severní FR a ukazuje, že i Francouzi si umí dělat legraci sami ze sebe.

- Režie: Bruno Dumont
- Hrají: Fabrice Luchini, Juliette Binoche, Valeria Bruni Tedeschi, Jean-Luc Vincent

▪ **NEONOVÝ BÝK**

Brazílie 2015, drama, přístupný od 18 let, 101 min



Pohledný kovboj Iremar, tanečnice Galega a její malá dcera Cacá žijí v divokém a smyslném světě brazilského rodea. Domovem provizorní rodiny je nákladák, ve kterém převážejí býky na další štace. Životy lidí a zvířat se na brazilském venkově prolínají v živočišné směsi vášně a naděje. Skrz prach a pot tvrdé práce probleskují sny o budoucnosti, barevné a zářivé jako mytický Neonový býk.

- Režie: Gabriel Mascaro
- Hrají: Juliano Cazarré, Maeve Jinkings, ad.

OD 21. 07.

▪ **JULIETA**

Španělsko 2016, drama, 99 min



Julietta žije sama se svou dcerou Antiou poté, co do jejich štastného života krutě zasáhl osud. Po smrti Julietina manžela Xoana, Antiina otce, prožívají nejhorší období. Obě trpí, Julieta se uzavře do sebe a jejich tichá bolest je postupem času odcizuje. Když je Antie osmnáct let, opustí svou matku bez jediného slova vysvětlení. Julieta ji více než 12 let zoufale hledá všemi možnými způsoby. Během té dlouhé doby zjišťuje, jak málo svou dceru zná.

- Režie: Pedro Almodóvar
- Hrají: Adriana Ugarte, Michelle Jenner, Rossy de Palma

OD 28. 07.

▪ **JASON BOURNE**

USA 2016, thriller, 117 min



Jason Bourne už poskládal skoro všechny střípky své rozbité životní mozaiky. Potrestal většinu tvůrců zvláštního programu, který z něj udělal stroj na zabíjení. Chce hodit minulost za hlavu a dál pokračovat prostou přítomností, kterou představují ilegální boxerské zápasy. Z tohoto komfortu ho vytrhne bývalá kolegyně, zběhlá agentka Nicky, která mu připomene, že na ty nejpalcivější otázky ještě odpovědi nedostal.

- Režie: Paul Greengrass
- Hrají: Matt Damon, Alicia Vikander, Julia Stiles, Tommy Lee Jones, Vincent Cassell

FILMOVÉ FESTIVALY

BEST FILM FEST

Nejlepší filmy roku 2016
14.–20. 07.

Kino Atlas | Sokolovská 371/1 | Praha 8
Kino Lucerna | Vodičkova 704/36 | Praha 1
Kino Evald | Národní 60/28 | Praha 1
Kino Mat | Karlovo nám. 285/19 | Praha 2
www.bestfilmfest.cz

▪ vstupné 69 Kč



Volné seskupení čtyř artových kin v Praze: Atlas, Evald, Lucerna a Mat pořádá od 14. do 20. července tohoto roku **Best Film Fest**, týden nejuspěšnějších a divácky nejnavštěvovanějších filmů první poloviny roku 2016. Kinaři se rozhodli nadělit svým věrným fanouškům letní dárek v podobě lístků do kina za jednodušší a atraktivní cenu 69 Kč za vstupenku.

PRAŽSKÉ FILMOVÉ LÉTO

Ty nejuspěšnější filmy Aera a Oka za 40 Kč červenec–srpen

Kino Aero | Biskupcova 31 | Praha 3 | www.kinoaero.cz
Bio Oko | Františka Křížka 15 | Praha 7 | www.biooko.net

▪ Kompletní program Pražského filmového léta najdete na webech jednotlivých kin www.kinoaero.cz, www.biooko.net.



I pro letošní prázdninové měsíce připravila spřátelená pražská kina Aero a Bio Oko filmovou přehlídku **Pražské filmové léto**. Již 7. ročník divácky oblíbené akce přinese během prázdninových měsíců každý den první podvečerní projekci za vstřícných 40 Kč. Diváci budou mít za toto symbolické vstupné možnost zhlédnout všechny zásadní filmové novinky uplynulé sezony, které jim během roku utekly, nebo kterým propadli a rádi by je viděli znovu. Přehlídka začne v červenci v Bio Oko na Letné a v srpnu bude pokračovat v žižkovském Aeru.

Letos na diváky čekají třeba černá komedie **Zbrusu Nový zákon**, podzemní hit **Mládí** Paola Sorrentina, překrásný dokument o přírodě pro celou rodinu **Příběh lesa**, poslední díl série **Star Wars**, držitel Oscara za nejlepší film, novinářské drama **Spotlight** a další filmové hity minulé sezony. Český film na přehlídce zastoupí třeba **Trabantem do posledního dechu**, **Já, Olga Hepnarová** nebo dokument o Lidé Baarové **Zkáza krásou**. Kompletní program Pražského filmového léta najdete na webech jednotlivých kin.

LETNÍ KINA

LETNÍ KINO V KOLEJŠTI

Nákladové nádraží Žižkov | Jana Želivského 2 | Praha 3
<http://nadrazi.nfa.cz>

▪ vstupné 80 Kč / snížené 60 Kč

1435mm

01. 07. | 21.30 | **Poslední skaut / Tony Scott** – USA 1991
04. 07. | 21.30 | **Zázraky / Alice Rohrwacher** – Itálie / Švýcarsko / Německo 2014
06. 07. | 21.30 | **Ecce homo Homolka / Jaroslav Papoušek** – ČSR 1969
08. 07. | 21.30 | **Vrah mezi námi / Fritz Lang** – Německo 1930
11. 07. | 21.30 | **Mustang / Deniz Gamze Ergüvenová** – FR / Německo / Turecko / Katar 2015
13. 07. | 21.30 | **Takový je život / Carl Junghans** – Německo 1929 – s živou hudbou Jana Buriana ml.
15. 07. | 21.30 | **Poklad na Stříbrném jezeře / Harald Reinl** – Německo / Jugoslávie / FR 1962
18. 07. | 21.30 | **Turínský kůň / Bela Tarr, Ágnes Hranitzky** – Maďarsko / Švýcarsko 2011
20. 07. | 21.30 | **Léto s kovbojem / Ivo Novák** – Československo 1976
22. 07. | 21.30 | **Thelma a Louise / Ridley Scott** – USA 1991
25. 07. | 21.30 | **Vyšší moc / Ruben Östlund** – Švédsko / FR / Norsko 2014
27. 07. | 21.30 | **Ikarie XB 1 / Jindřich Polák** – ČSR 1963
29. 07. | 21.30 | **Fargo / Joel Coen, Ethan Coen** – USA / VB 1996



▪ LETNÍ KINO V RIEGROVÝCH SADECH

Zahrádky Park Café | Riegrovy sady | Praha 2 |
<http://www.restauraceriegrovsady.cz/letni-kino/>

- vstupné zdarma



ČERVENEC

11. 07. | 21.00 | Tenkrát na Západě
17. 07. | 21.00 | Než si pro nás přijde
18. 07. | 21.00 | Sedm
24. 07. | 21.00 | Gravitace
25. 07. | 21.00 | Velký Gatsby
31. 07. | 21.00 | Pařba ve Vegas

SRPEN

01. 08. | 21.00 | Uprchlík
07. 08. | 21.00 | Argo
08. 08. | 21.00 | John Wick
14. 08. | 20.15 | Millerovi na tripu
15. 08. | 20.15 | Krvavý diamant
21. 08. | 20.15 | Poslední samuraj
22. 08. | 20.15 | Interstellar
28. 08. | 20.15 | Šílený Max: Zběsilá cesta
29. 08. | 20.15 | Já, legenda

ZÁŘÍ

04. 09. | 20.15 | Podivuhodný případ Benjamina Buttona
05. 09. | 20.15 | Zpátky do ringu
11. 09. | 20.15 | Americký sniper

▪ LETŇÁK – STŘELECKÝ OSTROV

Střelecký ostrov | Praha 1 | www.letnak.cz

- vstupné 100 Kč

STŘELECKÝ OSTROV

Letňák

LÉTO PRO PRAŽANY

06. 07. | 21.00 | Divoké historky
07. 07. | 21.00 | Osm hrozných
09. 07. | 21.00 | Whiplash
10. 07. | 21.00 | Ztraceni v Mnichově
11. 07. | 21.00 | Tajemství Divadla Sklep aneb Manuál na záchranu světa
12. 07. | 21.00 | Revenant: Zmrtvýchvstání

▪ U BUKANÝRA

nábřeží Ludvíka Svobody – pod Štefánikovým mostem | Praha 1 |
www.bukanyr.cz

- filmy budou uvedeny v originálním znění s českými titulky
- vstupné zdarma



ČERVENEC

06. 07. | 21.30 | Moonrise Kingdom / Až vyjde měsíc – Wes Anderson / Bruce Willis, Edward Norton, Bill Murray (2012 / komedie)
13. 07. | 21.30 | Rush / Rivalové – Ron Howard / Chris Hemsworth, Daniel Brühl (2013 / životopisný / sportovní)
20. 07. | 21.30 | Wolf of Wall Street / Vlk z Wall Street – M. Scorsese / L. DiCaprio (2013 / životopisný / komedie / drama)
27. 07. | 21.30 | Tucker & Dale vs. Evil / Tucker & Dale vs. Zlo – Eli Craig / Alan Tudyk, Katrina Browden (2010 / komedie)

SRPEN

03. 08. | 21.00 | Mad Max: Fury Road / Šílený Max: Zběsilá cesta – George Miller / Tom Hardy, Charlize Theron (2015 / sci-fi / akční)
10. 08. | 21.00 | The Shining / Osvícení – Stanley Kubrick / Jack Nicholson, Shelley Duvall (1980 / horror)
17. 08. | 21.00 | A Clockwork Orange / Mechanický Pomeranč – Stanley Kubrick / Malcolm McDowell, Patrick Magee (1971 / krimi / sci-fi)
24. 08. | 21.00 | No Country for Old Men / Tahle země není pro starý – Ethan & Joel Coen / Tomy Lee Jones, Javier Bardem (2007 / krimi / thriller)
31. 08. | 21.00 | Straight Outta Compton – F. Gary Gray / Jason Mitchell, Corey Hawkins (2015 / životopisný / hudební)

PROGRAM KIN A-Z

- Uzávěrka tohoto vydání byla 10. června, uvádíme programy aktuální k tomuto datu, změna programů je vyhrazena.
- Uvádíme pouze programy, které nám provozovatelé dodají ke zveřejnění.

BIO SENIOR

Kino Aero | Biskupcova 31 | Praha 3 | www.kinoaero.cz
Kino Světozor | Vodičkova 41 | Praha 1 | www.kinosvetozor.cz
Bio Oko | Františka Křížka 15 | Praha 7 | www.biooko.net

- rezervace vstupenek a další informace najdete na webech kin
- vstupné 60 Kč

bio senior

Cyklos pravidelných zlevněných projekcí nejen pro seniory v kinech Aero (Praha 3), Bio Oko (Praha 7) a Světozor (Praha 1) v dopoledních a odpoledních hodinách. Za snížené vstupné 60 Kč umožňuje zhlédnout nové zajímavé filmy v rozumnou denní dobu a vyhnout se tak frontám i přeplněnému sálu při večerních projekcích. Filmy jsou vybírány členě pro seniory z aktuálních filmových novinek, snížené vstupné však platí pro všechny diváky bez rozdílu.

KINO AERO

05. 07. | 10.00 | Oslnění sluncem
07. 07. | 13.30 | Mikrob a Gasoil
12. 07. | 10.00 | Teorie tygra
14. 07. | 13.30 | Vzkaz v láhvi
19. 07. | 10.00 | Ikarie XB 1
21. 07. | 13.30 | Tohle je náš svět
26. 07. | 10.00 | Líná zátoka
28. 07. | 13.30 | Mia madre

KINO SVĚTOZOR

01. 07. | 13.00 | Mláď
06. 07. | 13.00 | Teorie tygra
08. 07. | 13.00 | Ikarie XB 1
13. 07. | 13.00 | Maggie má plán
15. 07. | 13.00 | Oslnění sluncem
20. 07. | 13.00 | Děda
22. 07. | 13.00 | Já, Olga Hepnarová
27. 07. | 13.00 | Tohle je náš svět
29. 07. | 13.00 | Líná zátoka

BIO OKO

04. 07. | 13.00 | Nebe a led
07. 07. | 10.00 | Mia madre
11. 07. | 13.00 | Komuna
14. 07. | 10.00 | Tajemství divadla Sklep aneb Manuál na záchranu světa
18. 07. | 13.00 | Příběh lesa
21. 07. | 10.00 | Vzkaz v láhvi
25. 07. | 13.00 | Spotlight
28. 07. | 10.00 | Děda

KINO 35

Francouzský institut | Štěpánská 35 | Praha 1 | tel. 221 401 011 | kino35@ifp.cz | www.ifp.cz/Program-Kino-35

- rezervace on-line na <http://kino35.koupitvstupenku.cz>
pokladna otevřena út-pá 10.30-13.00 a 14.30-18.45; v sobotu 30 minut před promítáním – možno platit kartou
- vstupné 110 Kč; vstupné s IPass 100 Kč; vstupné Tarif Mini (dopoledne út-pá) 50 Kč

INSTITUT FRANÇAIS

PRAGUE

11. 07. | 16.00 | Pauline detektivem – Francie
11. 07. | 18.30 | Hraji mrtvého – Francie
12. 07. | 16.00 | Jako lev – Francie
12. 07. | 18.30 | Gazely – Francie
13. 07. | 16.00 | Landes – Francie
13. 07. | 18.30 | Wolfgang Amadeus Mozart – Così fan tutte – vstup zdarma
14. 07. | 16.00 | Vzpomínky – Francie
14. 07. | 18.30 | Holčiči parta – Francie
15. 07. | 16.00 | Rabinův kocour – Francie
15. 07. | 18.30 | Summertime – Francie
18. 07. | 16.00 | Kirikou a čarodějnice – Belgie / Francie / Luc.
18. 07. | 18.30 | Gazely – Francie
19. 07. | 16.00 | Pauline detektivem – Francie
19. 07. | 18.30 | Summertime – Francie
20. 07. | 16.00 | Hraji mrtvého – Francie
20. 07. | 18.30 | Claude Debussy – Pelléas et Mélisande – vstup zdarma
25. 07. | 16.00 | Vzpomínky – Francie
25. 07. | 18.30 | Summertime – Francie
26. 07. | 16.00 | Rabinův kocour – Francie
26. 07. | 18.30 | Holčiči parta – Francie
27. 07. | 16.00 | Kirikou a čarodějnice – Belgie / Francie / Luc.
27. 07. | 18.30 | Georg Friedrich Händel – Alcina – vstup zdarma
28. 07. | 16.00 | Jako lev – Francie
28. 07. | 18.30 | Pauline detektivem – Francie
29. 07. | 16.00 | Gazely – Francie
29. 07. | 18.30 | Hraji mrtvého – Francie

LUCERNA

Vodičkova 36 | Praha 1 | tel. 224 216 972 | mob. 736 431 503 | kino@lucerna.cz | www.kinolucerna.cz

- pokladna otevřena denně od 12.00
- červeně jsou označeny filmy s možností slevy pro seniory



KINO LUCERNA

16. 07.	16.00	Já, Olga Hepnarová – ČR / SR / PL / FR
16. 07.	18.00	Teorie tygra – ČR
16. 07.	18.15	Carol – VB/USA
16. 07.	20.15	V paprscích slunce – RUS / ČR / SRN
16. 07.	20.45	Orel Eddie – VB/USA/SRN
17. 07.	13.30	Kniha džunglí 3D – USA – česká verze
17. 07.	15.00	Belmondo – FR
17. 07.	15.30	Mláďi – It/Fra/Šv/VB
17. 07.	17.00	Dánská dívka – VB / Bel / USA / DK
17. 07.	18.00	Brooklyn – Irsko/VB
17. 07.	19.30	Spotlight – USA
17. 07.	20.30	Kolonie – SRN/Lux/Fra
18. 07.	13.30	Dánská dívka – VB / Bel / USA / DK
18. 07.	16.15	James White – USA
18. 07.	17.00	Eva Nová – SR / ČR
18. 07.	18.00	LOVE 3D – FR
18. 07.	19.00	Bolšoj Balet: Zkrocení zlé ženy
18. 07.	20.30	Room – Irsko/Kanada
19. 07.	16.00	Polednice – ČR
19. 07.	16.15	Lída Baarová – ČR/SR
19. 07.	18.00	Ma Ma – Španělsko
19. 07.	20.15	Naše malá zesta – Japonsko
19. 07.	20.30	Už je tady zas! – SRN
20. 07.	16.00	Zkáza krásou – ČR
20. 07.	16.15	Rudý kapitán – SR / ČR
20. 07.	18.00	Kluk ve světě příšer – Japonsko
20. 07.	20.30	Případ SK1 – FR
21. 07.	16.00	Učitelka – SR / ČR
21. 07.	16.15	Hra peněz – USA
21. 07.	18.00	Julietta – Špa
21. 07.	18.15	Učitelka – SR / ČR
21. 07.	20.00	Bůh ti žehnej, Ozzy – VB – slavnostní premiéra
21. 07.	20.30	Julietta – Špa
22. 07.	13.30	Učitelka – SR / ČR
22. 07.	16.00	Hra peněz – USA
22. 07.	16.30	Julietta – Špa
22. 07.	18.00	Učitelka – SR / ČR
22. 07.	18.30	Julietta – Špa
22. 07.	20.15	Bůh ti žehnej, Ozzy – VB
22. 07.	20.30	Tohle je náš svět – USA
23. 07.	14.00	Doba ledová: Mamutí drcnutí 3D – USA – česká verze
23. 07.	14.15	Teorie tygra – ČR
23. 07.	16.00	Hra peněz – USA
23. 07.	16.30	Julietta – Špa
23. 07.	18.00	Učitelka – SR / ČR
23. 07.	18.30	Julietta – Špa
23. 07.	20.15	Bůh ti žehnej, Ozzy – VB
23. 07.	20.30	Tohle je náš svět – USA
24. 07.	14.00	Doba ledová: Mamutí drcnutí 3D – USA – česká verze
24. 07.	14.15	Teorie tygra – ČR
24. 07.	16.00	Hra peněz – USA
24. 07.	16.30	Julietta – Špa
24. 07.	18.00	Učitelka – SR / ČR
24. 07.	18.30	Julietta – Špa
24. 07.	20.15	Bůh ti žehnej, Ozzy – VB
24. 07.	20.30	Tohle je náš svět – USA
25. 07.	13.30	Julietta – Špa
25. 07.	16.00	Hra peněz – USA
25. 07.	16.15	Julietta – Špa
25. 07.	18.00	Učitelka – SR / ČR
25. 07.	18.45	Rembrandt z Národní galerie v Londýně a Rijksmusea v Amsterdamu
25. 07.	20.15	Bůh ti žehnej, Ozzy – VB
25. 07.	20.30	Julietta – Špa
26. 07.	16.00	Hra peněz – USA
26. 07.	16.00	Julietta – Špa
26. 07.	18.00	Učitelka – SR / ČR
26. 07.	18.15	Jak básníci čekají na zážrak – ČR
26. 07.	20.15	Bůh ti žehnej, Ozzy – VB
26. 07.	20.30	Julietta – Špa
27. 07.	16.00	Julietta – Špa
27. 07.	18.00	Učitelka – SR / ČR
27. 07.	20.15	Bůh ti žehnej, Ozzy – VB
27. 07.	20.30	Julietta – Špa
28. 07.	16.15	Učitelka – SR / ČR
28. 07.	18.30	Julietta – Špa
28. 07.	20.30	Bůh ti žehnej, Ozzy – VB
29. 07.	13.30	Tohle je náš svět – USA
29. 07.	16.00	Neonový býk – Brazílie / UKR / NL
29. 07.	16.30	Julietta – Špa
29. 07.	18.00	Učitelka – SR / ČR
29. 07.	18.30	Julietta – Špa
29. 07.	20.15	Bůh ti žehnej, Ozzy – VB
29. 07.	20.30	Tohle je náš svět – USA
30. 07.	14.00	Doba ledová: Mamutí drcnutí 3D – USA – česká verze
30. 07.	14.15	Teorie tygra – ČR
30. 07.	16.00	Neonový býk – Brazílie / UKR / NL
30. 07.	16.30	Julietta – Špa
30. 07.	18.00	Učitelka – SR / ČR
30. 07.	18.30	Julietta – Špa
30. 07.	20.15	Bůh ti žehnej, Ozzy – VB
30. 07.	20.30	Tohle je náš svět – USA
31. 07.	14.00	Doba ledová: Mamutí drcnutí 3D – USA – česká verze
31. 07.	16.00	Julietta – Špa
31. 07.	18.00	Učitelka – SR / ČR
31. 07.	20.15	Bůh ti žehnej, Ozzy – VB



12. 7. 2016

19:30 hod.

Smetanova síň
Smetana Hall

300 singers on stage

Carl Orff: CARMINA BURANA

Petr Eben: Prague Te deum 1989

Johannes Brahms: Nänie

Ryan Board (USA) and Matthew Mehaffey (USA), Conductors
Prague Percussion Players

Carmina burana Carla Orffa je jedna z nejdůležitějších a také nejpopulárnějších skladeb kantátové tvorby 20. století. Tentokrát zazní toto dílo ve zcela výjimečném provedení, ve kterém se představí na 300 zpěváků z USA a České republiky! Orffova verze pro dvě křídla a soubor bicích nástrojů dá vyniknout zejména virtuózně napsaným sborovým částem tohoto monumentálního díla.

Carmina burana by Carl Orff is one of the most important choral-instrumental works of the 20th century. Tonight's unique performance will involve an extraordinary number of 300 vocalists from the USA and the Czech Republic! Carl Orff's version for two pianos and percussion ensemble will especially highlight virtuosic choral sections of this monumental work.

- Linh Kauffman (USA), soprano
- Philip Zawisza (USA), baritone
- Gary Ruschman (USA), tenor
- Daniela Kosinová (ČR), organ

Sbory / Choirs: Pepperdine University, Clarke University, Hendrix University, University of Minnesota and Oratorio Society of Minnesota, Pueri Gaudentes, Gaudium Praha, Besharmonie, Bohemia chor, Garrendo, Harmonie, Hekal, L'Asenzio,

PRAGUE
choral festival

Tickets / vstupenky:

www.ticketstream.cz | www.viamusica.cz |
www.PragueChoralFestival.com

Smetana Hall box office/ pokladna Obecního domu

koncerty

• HUDEBNÍ FESTIVALY A CYKLY

• COLLEGIUM 1704 – SEZÓNA 2016|17

5. sezóna koncertního cyklu

Collegium 1704 & Collegium Vocale 1704

Václav Luks – dirigent a umělecký vedoucí

- vstupenky: na www.collegium1704.com/vstupenky, tel. +420 277 012 677 (po–ne 8.00–20.00), e-mail: tickets@collegium1704.com
- Colosseum Ticket (prodejní místa na www.colosseumticket.cz)
- pokladna České filharmonie – Rudolfinum (po–pá 10.00–18.00)
- Radioservis, Vínohradská 12 (po–pá 10.00–17.00)
- abonentní vstupenky (6 koncertů): 1250–5500 Kč
- jednotlivé vstupenky v prodeji od 1. června 2016
- ceny jednotlivých vstupenek: 250–1350 Kč
- snížené vstupné: 200–1080 Kč (děti do 15 let, studenti, senioři od 60 let, ZTP a ZTP/P)
- dárkové poukazy na www.collegium1704.com



24. a 25. 10. 2016 | 19.30 | Zahajovací koncert. Program: C. Monteverdi: Vespro della beata Vergine | Rudolfinum, Dvořákova síň

07. 12. 2016 | 19.30 | La Virtuossissima – mimořádný koncert. Program: J. D. Zelenka: Sonate a 2 oboi, fagotto e 2 bassi obligati | kostel sv. Šimona a Judy

20. a 21. 12. 2016 | 19.30 | Vánoční oratorium. Program: J. S. Bach: Weihnachtsoratorium | Rudolfinum, Dvořákova síň

31. 12. 2016 | 14.00 a 18.00 | Silvestrovský koncert. Program: J. D. Zelenka: Dixit Dominus | kostel sv. Šimona a Judy

02. a 03. 02. 2017 | 19.30 | Královské slavnosti ve Versailles. Program: M. R. de Lalande: Te Deum, J.–B. Lully: Le Diverissement Royal, J.–J. de Mondoville: Grand motet Dominus regnavit, J. P. Rameau: Grand motet In convertendo Dominus | Rudolfinum, Dvořákova síň

16. a 17. 03. 2017 | 19.30 | Miserere | Jan Martiník – bas. Program: J. D. Zelenka: Miserere in c moll | Rudolfinum, Dvořákova síň

06. a 07. 04. 2017 | 19.30 | Velikonoční koncert. Program: J. S. Bach: Janovy pašije | Rudolfinum, Dvořákova síň

• LETNÍ SLAVNOSTI STARÉ HUDBY

17. mezinárodní hudební festival

11. července – 4. srpna 2016

VENEZIA

- informace: Collegium Marianum, tel. 224 229 462, 731 448 346, e-mail: vstupenky@letnislavnosti.cz
- online rezervace a prodej: www.letnislavnosti.cz
- předprodej vstupenek: festivalová pokladna: Maďarské kulturní středisko, Rytířská 27, Praha 1 (metro A, B – Můstek), prodej středa, od 4. 7. 2016 pondělí a středa, 10.00–18.30



11. 07. | 20.00 | Portrét benátský. *Italské árie ve Versailles.*

Daniela Skorka – soprán, Les Folies françaises (Francie) | Zámek Troja, U Trojského zámku 1, Praha 7

12. 07. | 19.30 | Gondoly na Seině. *Cembalové skvosty inspirované Benátkami.*

Béatrice Martin – cembalo | Clam–Gallasův palác, Husova 20, Praha 1

19. 07. | 19.30 | La favorita. *Virtuózní houslové koncerty Antonia Vivaldiho.*

Cecilia Bernardini – housle, Cecilia con amici (Holandsko) | Pražský hrad, Rudolfova galerie, Praha 1

21. 07. | 20.00 | La Serenissima. *Starí benátská mistři a jejich němečtí současníci.*

Singer Pur (Německo) | Klášter sv. Anežky České, kostel sv. Salvátora, Anežská 12, Praha 1

25. 07. | 20.00 | Teatro del mondo. *Mezi Neapolí, Madridem a Benátkami.*

María Espada – soprán, Vespres d'Arnadí (Španělsko) | Zámek Troja, U Trojského zámku 1, Praha 7

28. 07. | 19.30 | Viola organista. *Unikátní nástroj podle Leonarda da Vinciho a slavné benátské melodie.*

Stawomir Zubrzycki – viola organista | Břevnovský klášter, Tereziánský sál, Markétská 1, Praha 6

01. 08. | 19.30 | San Marco. *Slavnostní nešpory pro benátskou baziliku.*

Cappella Mariana – vokální soubor, Capella Ornamentata – soubor historických dechových nástrojů, Vojtěch Semerád – hudební nastudování | kostel sv. Šimona a Judy, Dušní, Praha 1

04. 08. | 19.30 | Karneval v Benátkách. *Opera André Campryz roku 1699 komponovaná pro Versailles* (koncertní provedení).

Judith van Wanroij – Isabelle / Eurydice, Mathias Vidal – Orphée, Marie Lenormand – Léonore / Une ombre, Thomas Dolié – Léandre, Lisandro Abadie – Rodolphe / Pluton, Collegium Marianum – barokní orchestr, Jana Semerádová – umělecká vedoucí, Lenka Torgersen – koncertní mistr | Pražský hrad, Španělský sál, Praha 1

MUSICA ORBIS

Koncertní cyklus

Více informací na www.musicaorbis.cz

- vstupenky v sítích Colosseum Ticket, Ticketpro a Via Musica
- pořadatel: The Prague Concert Co., Na Kozačce 1, Praha 2, tel. 222 524 388, e-mail: admin@concert.cz, www.concert.cz



13. 07. | 19.30 | Glasgow Orchestral Society, dir. Christopher Gray, Nicola Boag – viola. Program: M. Arnold, W. Walton, J. Sibelius | vstupné: 250 Kč / studenti, senioři, ZTP 125 Kč | Kostel sv. Šimona a Judy, Dušní ul., Praha 1

14. 07. | 19.30 | Youth Orchestra of San Antonio, dir. Troy Peters, Jennifer Berg – hoboj. Program: F. Liszt, E. Ewazen, A. Dvořák | vstupné: 500 Kč / studenti, senioři, ZTP 250 Kč | Smetanova síň, Obecní dům, nám. Republiky 5, Praha 1

PRAHA, KLASIKA..

Mezinárodní hudební festival

17. července – 20. srpna 2016

www.prague-classics.cz; www.homclass.cz; www.ameropa.org; www.filarmoniettapraga.cz

25. mezinárodní kurzy hry na lesní roh HORNCLASS
23. mezinárodní interpretační kurzy AMEROPA 2016
11. mistrovské kurzy sólové hudby
3. dětský hudební tábor
2. výtvarné kurzy pod vedením Sin-pen Chuanga a Zdeňky Krejčové
4. letní orchestrální akademie FILARMONIETTA PRAGA



16. – 22. 07. | 11. Mistrovské kurzy. Úč. **Věra Binarová** (ČR) – viola, **Debashish Chaudhuri** (Indie/ČR) – klavír, **Jana Chaudhuri** (ČR) – klavír, **Kateřina Englichová** (ČR) – harfa, **Slavomír Hořinka** (ČR) – kompozice, **XingBen Huang** (Čína) – kresba, **Kristín M. Jakobsdóttir** (Island) – fagot, **Zdenka Krejčová** (ČR) – kresba, **Václav Mácha** (ČR) – klavír, **Vadim Mazo** (USA) – housle, **Hideo Miyajima** (Japonsko) – klavír, **Jitka Navrátilová** (ČR) – cembalo/host, **Monika Pecikiewiczová** (ČR) – klavír, **Miroslav Petráš** (ČR) – violoncello, **Eduardo del Río Robles** (Španělsko) – violoncello, **Ada Slivanská** (ČR) – housle, **Václav Slivanský** (ČR) – flétna, **Jaroslav Svěčený** (ČR) – housle/host, **Lily Zhang** (Čína/USA) – zpěv, **Vratislav Vlna** (ČR) – hoboj | Brandýs nad Labem, základní umělecká škola a zámek | ve spolupráci se Základní uměleckou školou a městem Brandýs nad Labem – Stará Boleslav

17. 07. | 19.30 | Festival Praha, klasika.. – Slavnostní zahájení – sólisté a lektori Ameropa | Zámecká kaple Brandýs nad Labem

18. 07. | 17.00 a 19.30 | Hudební dílna – koncert hostů – Slavné evropské housle. Jaroslav Svěčený – housle, Jitka Navrátilová – cembalo. Italské housle z Cremony, Milana, Bologny a Ferrary, francouzské z Paříže a nejlepší pražské a německé housle | Synagoga v Brandýse nad Labem, Na Potoce 140

22. 07. | 16.00 | Youth program – koncert dětských sólistů | Koncertní sál Základní umělecké školy, F. X. Procházky 25, Brandýs nad Labem

21. a 22. 07. | 19.30 | Sólová a komorní hudba – absolventi 11. sólové akademie Ameropa 2016 | Zámecká kaple Brandýs nad Labem

24. 07. – 08. 08. | 23. Mezinárodní kurzy komorní hudba AMEROPA – 4. Letní orchestrální akademie FILARMONIETTA PRAGA Praha. Účinkující: **Ayal Adler** (Izrael) – kompozice, **Petr Bernášek** (ČR) – housle, **Věra Binarová** (ČR) – viola, **Nancy Buck** (USA) – viola, **Debashish Chaudhuri** (Indie/ČR) – klavír, **Jana Chaudhuri** (ČR) – klavír, **Qian Chen** (Čína) – housle, **Nikola Djurica** (Srbsko) – klarinet, **David Ehrlich** (USA) – housle, **Teresa Ehrlich** (USA) – klavír, **Kateřina Englichová** (ČR) – harfa, **Jonathan D. Green** (USA) – kompozice, host, **Jiří Havlík** (ČR) – dirigent, **XingBen Huang** (Čína) – kresba, **Kristín M. Jakobsdóttir** (Island) – fagot, **Li Kaixiang** (Čína) – housle, **Zdenka Krejčová** (ČR) – kresba, **Ondřej Kukal** (ČR) – kompozice, **Frank Leblois** (Francie) – hoboj, **Tsutomu Masuko** (Japonsko) – zpěv, **Vadim Mazo** (USA) – housle, **Hideo Miyajima** (Japonsko) – dirigent, **Libor Nováček** (ČR) – klavír, **Hallfridur Ólafsdóttir** (Island) – flétna, **Jiří Poslední** (ČR) – viola, **Eduardo del Río Robles** (Španělsko) – violoncello, **Alberto Rodríguez Acuña** (Španělsko) – klarinet, **Ada Slivanská** (ČR) – housle, **Václav Slivanský** (ČR) – flétna, **Pavel Tylšar** (ČR) – hoboj, **Miloslava Vítková** (ČR) – hlas, **Debra Wood Schwartz** (USA) – housle, **Qing Yanyan** (Čína) – housle, **Jue Yao** (Čína) – housle, **Lily Zhang** (Čína/USA) – zpěv, **Mingwei Zhao** (Čína) – violoncello, **M. Nostitz Quartet** (ČR) – hostující soubor | Základní umělecká škola Jana Hanuše & koncertní sály, paláce a kostely, Sedlec, Kutná Hora

24. 07. | 19.30 | Zahájení 23. mezinárodních kurzů AMEROPA 2016 – M. Nostitz Quartet & AMEROPA sólisté. Slavnostní zahajovací koncert | Martinický palác, Hradčanské nám. 8, Praha 1

27. 07. | 19.30 | Komorní soubory AMEROPA a hosté | Tereziánský sál Břevnovského kláštera, Markétská 1, Praha 6 – Břevnov

28. 07. | 19.30 | Komorní soubory účastníků | Koncertní sál Základní umělecké školy, Meziškolská 1, Praha 6 – Břevnov

29. 07. | 19.30 | Velká hudební romance – Komorní soubory profesorů | Martinický palác, Hradčanské nám. 8, Praha 1

30. 07. | 14.00 | Koncert na zámku Tloskov – Hudební promenády v zámeckém parku – koncert dětských komorních souborů, Komorní hudba, dětský sbor | Centrum sociální péče pro mentálně hendikepované, Zámecký park zámku Tloskov

30. 07. | 19.00 | Mezinárodní spolupráce v hudbě | Martinický palác, Hradčanské nám. 8, Praha 1

31. 07. | 20.00 | Orchestrální koncert. Orchestru Academia filarmonica Bohemia, Spojené sbory: Pražští pěvci, Hlahol Praha, sbm. Stanislav Mistr, dir. Jiří Havlík. Program: A. Dvořák: Stabat Mater | Kostel Panny Marie Sněžné, Jungmannovo nám., Praha 1

02. 08. | 19.30 | Koncert komorních souborů Ameropa – Hudba přímo od srdce | Tereziánský sál Břevnovského kláštera, Markétská 1, Praha 6 – Břevnov

04. 08. | 19.30 | Koncert komorních souborů účastníků | Koncertní sál Základní umělecké školy, Meziškolská 1, Praha 6 – Břevnov

05. 08. | 15.00 | Koncert komorních souborů profesorů a účastníků Ameropa – Setkání Západu s Východem | Martinický palác, Pražský hrad, Hradčanské nám. 8, Praha 1

05. 08. | 19.30 | Koncert komorních souborů profesorů a účastníků Ameropa – Slavné skladby pro smyčce a dechy | Martinický palác, Pražský hrad, Hradčanské nám. 8, Praha 1

06. 08. | 15.00 | Komorní hudba Ameropa – Závěrečný koncert AMEROPA 2016 | Akademie múzických umění, Sál Martinů, Lichtentenský palác, Malostranské nám. 13, Praha 1

06. 08. | 19.30 | Orchestra Academia filarmonica Bohemia, dir. Hideo Miyajima (Japonsko). Program: A. Dvořák / I. Farrington: Rusalka, koncertní provedení komorní úpravy opery Rusalka – česká premiéra | Kutná Hora – Sedlec, Konvent, bývalý cisterciácký klášter, sídlo společnosti Phillip Morris ČR

07. 08. | 19.00 | Orchestru Academia filarmonica Bohemia – Závěrečný orchestrální koncert SOAFP 2016, dir. Jiří Havlík. Program: B. Smetana: Má vlast | Chrám sv. Barbory, Kutná Hora

13. – 21. 08. | 25. interpretační kursy – lesní roh HORNCLASS 2016 | Základní umělecká škola Jana Hanuše, Praha 6; Břevnovský klášter, Tloskov

14. 08. | 19.30 | Zahajovací koncert HORNCLASS 2016 – „Thomas Hauschild a Horn Ensemble Leipzig“ | Martinický palác, Pražský hrad, Hradčanské nám. 8, Praha 1

15. 08. | 19.30 | Koncert hostů – Arkady Shilkloper „Hornology“ | Tereziánský sál Břevnovského kláštera, Markétská 1, Praha 6 – Břevnov

16. 08. | 19.30 | „Mladí sólisté“ – vítěz soutěže Markneukirchen 2016 – lesní roh, klavírní spolupráce Jarmila Panchová a Jana Goliášová | Koncertní sál hudební školy ZUŠ Praha 6, Břevnov, Meziškolská 1

17. – 19. 08. | 19.30 | Konkerty účastníků Hornclass | Koncertní sál hudební školy ZUŠ Praha 6, Břevnov, Meziškolská 1

20. 08. | 17.00 | Cormissimo Chateau Tloskov – slavnostní závěr festivalu Praha, klasika... a Hornclass 2016. Program: zámecké a zahradní promenády, sólová vystoupení a závěrečné Halali účastníci mezinárodních interpretačních kurzů Hornclass 2016 | Zámecký park, zámek Tloskov

• SVATOVÍTSKÉ VARHANNÍ VEČERY mezinárodní varhanní festival v katedrále sv. Víta VI. ročník pod záštitou Dominika kardinála Duky

Podrobný program a vstupenky na www.svvv.cz

- předprodej rovněž v sítích Via Musica, Ticketpro, Ticketart a v infocentru Pražského hradu na II. nádvoří
- cena jednotlivých vstupenek 190 Kč, mládež do 18 let a TP/ZTP 90 Kč, abonmá 570 Kč
- pořádá Metropolitní kapitula u sv. Víta ve spolupráci se Správou Pražského hradu

05. 07. | 19.00 | Irena Chříbková. Program: Kabeláč, Suk, Bach, Weinberger, Bonnet, Eben, MacMaster, Wierne.

12. 07. | 19.00 | Imrich Szabó /SK/. Program: Bach, Widor, Liszt, Antalfy–Zsross, Franck.

19. 07. | 19.00 | Carlos Arturo Guerra Parra /Španělsko/. Program: Valente, Peraza a souborné provedení varhanního díla Arvo Pärta.

26. 07. | 19.00 | Zdeněk Nováček. Program: Mendelssohn–Bartholdy, Franck, Bonnet, Michel, Reger.

• TÓNY CHODOVSKÉ TVRZE 2016 13. ročník letního hudebního festivalu v Městské části Praha 11

Chodovská tvrz, Kulturní Jižní Město o. p. s., Ledvina 9, Praha 4 | tel. 267 914 831 | www.chodovskatvrz.cz | www.facebook.com/chodovskatvrz

- spojením autobusem č. 125, 136, 213, 293 – zastávka Chodovská tvrz, pak 2 minuty chůze; metrem C – stanice Chodov, pak 10 minut chůze podle šipek



12. 07. | 20.00 | Zahajovací koncert pod hvězdami – Jaroslav Svěcený – housle, Julie Svěcená – housle, Filip Bandžak – baryton a Virtuosi Pragenses – komorní orchestr. Zahajovací orchestrální koncert nabídne světově proslulou hudbu Antonia Vivaldiho, Johanna Sebastian Bacha a Fritze Kreislera | vstupné 550/450/275 Kč

13. 07. | 20.00 | Pohádka chodovské noci – Soňa Červená – zpěv, Alfred Strejček – umělecký přednes, Jaroslav Svěcený – housle, Ladislav Horák a Markéta Laštovičková – akordeony. Poprvé na Chodovské tvrzi vystoupí mezinárodní pěvecká a herecká legenda **Soňa Červená** | vstupné 370/270/185 Kč

14. 07. | 20.00 | Stylová setkání žánrů na Chodovské tvrzi – Markéta Mátlová – soprán, Jaroslav Svěcený – housle, Vladislav Bláha – kytara. Vedle původních skladeb pro housle a kytaru zazní zajímavé unikátní transkripce pro housle a soprán. | vstupné 370/270/185 Kč

19. 07. | 20.00 | Poesie šansonu – Hana Maciuchová – umělecký přednes, Dagmar Zázvůrková – zpěv, Pavel Větrovec

– klávesy, Martin Blažek – kytara, František Raba – kontrabas. Spojení šansonu a mluveného slova je další letošní festivalovou novinkou tohoto ročníku | vstupné 370/270/185 Kč

20. 07. | 20.00 | Jaroslav Svěcený a Cigánski Diabli – slavnostní závěrečný koncert festivalu | vstupné 550/450/275 Kč

DOPROVODNÝ PROGRAM:

15. 07. | 20.00 | Petr Kroutil Orchestra – Petr Kroutil – saxofon, kytara a zpěv, Ondřej Kabrna – klavír, Vít Švec – kontrabas, Imran Musa Zangi – perkuse, Michal Hejna – bicí. Multizánrová show nabídne brilantní kombinaci swingu, smooth jazzu, rocku, popu i reggae | vstupné 250/190/125 Kč

17. 07. | 16.00 | Yellow Sisters – koncert pro děti v rámci dětského odpoledne pohádek a dílen vstupné | vstup zdarma

17. 07. | 20.00 | Yellow Sisters – Antonia Nyass, Bára Vaculíková, LuHawa Goldin a jako host Jan Melichar. Dámská vokální skupina předvede soul, reggae ad. | vstupné 250/190/125 Kč

18. 07. | 20.00 | Spirituál kvintet – Jiří Tichota, Dušan Vančura, Zdena Tichotová, Veronika Součková, Jiří Cerha, Jiří Holoubek a Pavel Peroutka. Hudební zázitek plný folkové hudby, spirituálů, tradicónalů, ale také hudby renesanční a barokní | vstupné 250/190/125 Kč

• PŘENOS KONCERTU

• KINO LUCERNA

Vodičkova 36 | Praha 1 | www.kinolucerna.cz

▪ vstupné: 200 Kč; pro studenty a seniory snížené vstupné 180 Kč

24. 07. | 19.00 | André Rieu: přenos koncertu z Maastrichtu. Nizozemský mistr André Rieu se vrací do rodného Maastrichtu na další neuvěřitelný koncert pod širým nebem, plný hudby, smíchu i ohňostrojí. Připravte se na spoustu emocí během mimořádného koncertu tohoto roku, který baví publikum po celém světě. Celý koncert se bude promítat v kině Lucerna 24. července.



Houslista André Rieu

• KONCERTNÍ SÁLY

• OBECNÍ DŮM

nám. Republiky 5 | Praha 1



SMETANOVA SÍŇ:

12. 07. | 19.30 | Carmina burana – C. Orff – jedna z nejvýznamnějších a také nejpůvodnějších skladeb kantátové tvorby 20. století. Tentokrát zazní toto dílo ve zcela výjimečném provedení, ve kterém se představí 300 zpěváků z USA a České republiky!



Dirigent Ryan Board (USA)

Orffova verze pro dvě křídla a soubor bicích nástrojů dá vyniknout zejména virtuózně napsaným sborovým částem tohoto monumentálního díla. Účinkují: **Linh Kauffman (USA)** – soprán, **Gary Ruschman (USA)** – tenor, **Philip Zawisza (USA)** – baryton, **Daniela Kosinová (ČR)** – varhany, **Matthew Mehaffey (USA)** – dirigent, **Ryan Board (USA)** – dirigent. Mezinárodní sbory:

Pepperdine University, sbm. Ryan Board; Clarke University, sbm. Jeremy Mims; Hendrix University, sbm. Andrew Morgan; University of Minnesota and Oratorio Society of Minnesota, sbm. Matthew Mehaffey; Pueri Gaudentes – chlapecký sbor, sbm. Libor Sládek; Pueri Gaudentes – mužský sbor, sbm. Libor Sládek; Gaudium Praha, sbm. Zdena Součková; Besharmonie, sbm. Libor Sládek; Bohemia-chor, sbm. Vít



Dirigent Matthew Mehaffey (USA)

Novotný; Garrendo, sbm. Jakub Gabriel Rajnoch; Harmonie, sbm. Olga Ubrová a Andrea Svobodová; Hekal, sbm. Helena Kaločová; L'Asenzio, sbm. Ludmila Bajerová. Program: Carl Orff: Carmina burana, Jehan Alain: Litanie, Leoš Janáček: Postludium, Petr Eben: Pražské Te Deum 1989, Johannes Brahms: Nánie | vstupenky: www.ticketstream.cz

• OBECNÍ DŮM

nám. Republiky 5 | Praha 1

SMETANOVA SÍŇ:

07. 07. | 10.00–14.00 | International SCL Festival Encounter Concert – mezinárodní koncertní přehlídka souborů mládeže. Účinkují: Penrhos College Chorale, Penrhos College String Orchestra, The Glennie School Choir, St. Kevins College Orchestra and Choir, Xavier College Symphony Orchestra, Zhuhai Huafa and Front Teenager Choir & String Orchestra, SKH Bishop Mok Sau Tseng Secondary School Treble Choir, Shanghai Fushan Foreign Language Primary School Choir, Tübingen Saxophon–Ensemble | organizuje JCH Art Agency Prague s.r.o. a Klub posluchačů hudby při agentuře JCH, www.jchart.cz | vstup zdarma

28. 07. | 19.30 | Youth Orchestra of the Netherlands, dir. Jurjen Hempel, sólista Rosanne Philippens – housle. Program: M. Pading: Entrance, J. Sibelius: Houslový koncert, J. Brahms: Symfonie č. 2 | organizuje JCH Art Agency Prague s.r.o. a Klub posluchačů hudby při agentuře JCH, www.jchart.cz | vstup zdarma

• ČESKÉ MUZEUM HUDBY

Karmelitská 2 | Praha 1

05. 07. | 17.00 | Koncert orchestrů z Anglie, Gillingham School Orchestra & Gillingham School Jazz Band, za vedení Liam Carey & Olly Higgs. Program: melodie písní Through the Years, Fantasia on the 'Dargason', On the Wings of an Eagle, Highlights from Shrek 2, Ghostbusters, You Can't Stop the In the Moon, Twist and Shout, 'Livin' on a Prayer, Little Brown Jug, Soul Bossa Nova, You've Got a Friend in Me a další. | vstup volný



• CHRÁMY, KOSTELY

• CHRÁM SV. MIKULÁŠE

Praha 1, Staroměstské nám.

16. 07. | 14.00 | Koncert excelentního pěveckého souboru Honor Choir z USA, dir. Dr. Sandra Snow, doprovod Brian E. Hoskins. Program: duchovní hudba – Eclectic Missa Brevis, di Lasso: Kyrie z Octavi Toni, Nunez: Gloria, Kesselman: Akakom-bowera, Burchard: Sanctus, Chilcott: Agnus Dei, a další skladby

Betinis: Be Like the Bird, ar. Kirchner: Wana Baraka, Davidson: Shout for Joy, arr. M. Galaxy: Down in the Valley, A. Ramsey: I see the heavens glories shine, A. Ramsey: Banjo Pickin Girl, Elder: Lullaby from Three Nocturnes, arr. Dawson: Ain't that good news, R. Dilworth: Freedom Train a další | vstup volný



• CHRÁM SV. MIKULÁŠE

Praha 1, Staroměstské nám.

- info & rezervace: +420 777 581 690, +420 777 179 609, e-mail: koncertypraze@email.cz
- pokladna otevřena v den koncertu, on-line prodej: www.koncertypraze.eu



PRAŽSKÁ DIECÉZE

Církev československé husitské

01. 07. | 17.00 | Bohumír Rabas – varhany, Hana Jonášová – soprán (solistka Opery Národního divadla). Program: L. Vierne: Carillon de Westminster, G. F. Händel: Messiah, W. A. Mozart: Exsultate, jubilate, F. Schubert: Ave Maria.

01. 07. | 20.00 | Vivaldi Orchestra Praga (soubor historických nástrojů), Václav Návrat – barokní housle. Program: A. Vivaldi: Čtvero ročních dob, W. A. Mozart: Symfonie D dur KV 504 „Pražská“, A. Dvořák: Nokturno B dur op. 40.

02. 07. | 17.00 | Zuzana Němečková – varhany, Petr Příbyl – viola. Program: J. S. Bach: Fantasie g moll BWV 542, G. Ph. Telemann: Koncert G dur, W. A. Mozart: Intráda a fuga C dur, C. Franck: Preludium, fuga a variace op. 18.

02. 07. | 20.00 | Consortium Pragense Orchestra, Štěpánka Heřmánková – soprán, Miroslav Laštovka – trubka. Program: A. Vivaldi: Čtvero ročních dob, F. Schubert: Ave Maria, A. Dvořák: Humoreska, G. Gershwin: Porgy a Bess.

03. 07. | 17.00 | Pražské dechové kvinteto. Jan Machat – flétna, Jurij Likin – hoboj, Vlastimil Mareš – klarinet, Miloš Wichterle – fagot, Jan Vobořil – lesní roh. Program: W. A. Mozart: Předehra k operě Kouzelná flétna, L. van Beethoven: Dechový kvintet Es dur, G. Bizet: Jeux d'enfants, J. Haydn: Divertimento B dur.

03. 07. | 20.00 | Prague String Orchestra, Adéla Vondráčková – housle, Vratislav Vltna – hoboj. Program: W. A. Mozart: Malá noční hudba, J. S. Bach: Koncert D dur pro housle, hoboj a orchestr, A. Vivaldi: Koncert F dur pro hoboj a orchestr, A. Dvořák: Symfonie č. 9 e moll „Z Nového světa“.

04. 07. | 20.00 | Concert for organ and orchestra. Aleš Bárta – varhany, Camerata Pragensis Orchestra. Program: J. S.

Bach: Toccata a fuga d moll BWV 565, G. F. Händel: Koncert F dur op. 4 pro varhany a orchestr, A. Vivaldi: Koncert a moll op. 3, W. A. Mozart: Sonáta C dur KV 336 pro varhany a smyčcový orchestr.

06. 07. | 17.00 | Bohumír Rabas – varhany, Ilona Slavíková – mezzosoprán. Program: J. S. Bach: Dva chorály, C. Franck: Panis Angelicus, G. Bizet: Agnus Dei, A. Dvořák: Ave Maria.

06. 07. | 20.00 | Vivaldi Orchestra Praga (soubor historických nástrojů), Václav Návrat – barokní housle. Program: A. Vivaldi: Čtvero ročních dob, W. A. Mozart: Symfonie D dur KV 504 „Pražská“, A. Dvořák: Nokturno B dur op. 40.

07. 07. | 17.00 | Saint Nicholas Chamber Soloists, Michal Hanzal – varhany, Martina Bauerová – soprán, František Bílek – trubka. Program: J. S. Bach: Toccata a fuga d moll, G. F. Händel: Messiah, A. Vivaldi: Gloria, C. Saint-Saëns: Ave Maria.

08. 07. | 17.00 | Josef Kšica – varhany, Tomáš Jindra – bas. Program: J. S. Bach: Toccata a fuga d moll, F. Schubert: Ave Maria, A. Dvořák: Biblické písně, G. Verdi: Requiem.

08. 07. | 20.00 | Vivaldi Orchestra Praga (soubor historických nástrojů), Václav Návrat – barokní housle. Program: A. Vivaldi: Čtvero ročních dob, W. A. Mozart: Sinfonie D dur KV 504 „Pražská“, A. Dvořák: Nokturno B dur op. 40.

09. 07. | 17.00 | Canto corno e organo, Věra Trojanová – varhany, Radka Kyralová – mezzosoprán, Tomáš Kyrál – lesní roh. Program: J. S. Bach: Preludium a fuga a moll, W. A. Mozart: Dominican Mass „Gloria“, C. Franck: Panis Angelicus, G. Caccini: Ave Maria.

09. 07. | 20.00 | Consortium Pragense Orchestra, Štěpánka Heřmánková – soprán, Miroslav Laštovka – trubka. Program: A. Vivaldi: Čtvero ročních dob, F. Schubert: Ave Maria, A. Dvořák: Humoreska, G. Gershwin: Porgy a Bess.

10. 07. | 17.00 | Bohumír Rabas – varhany, Ilona Slavíková – mezzosoprán. Program: J. S. Bach: Dva chorály, C. Franck: Panis Angelicus, G. Bizet: Agnus Dei, A. Dvořák: Ave Maria.

10. 07. | 20.00 | Vivaldi Orchestra Praga (soubor historických nástrojů), Václav Návrat – barokní housle. Program: A. Vivaldi: Čtvero ročních dob, W. A. Mozart: Symfonie D dur KV 504 „Pražská“, A. Dvořák: Nokturno B dur op. 40.

11. 07. | 20.00 | Concert for organ and orchestra. Aleš Bárta – varhany, Camerata Pragensis Orchestra. Program: J. S. Bach: Toccata a fuga d moll BWV 565, G. F. Händel: Koncert F dur op. 4 pro varhany a orchestr, A. Vivaldi: Koncert a moll op. 3, W. A. Mozart: Sonáta C dur KV 336 pro varhany a smyčcový orchestr.

12. 07. | 17.00 | Michal Hanzal – varhany, František Bílek – trubka. Program: G. F. Händel: Sinfonia–Návrat královny ze Sáby, J. S. Bach: Preludium a fuga G dur BWV 541, G. Ph. Telemann: Sonáta–Koncert D dur pro trubku a varhany, W. A. Mozart: Fantasie f moll KV 594.

13. 07. | 17.00 | Josef Kšica – varhany, Tomáš Jindra – bas. Program: J. S. Bach: Toccata a fuga d moll, F. Schubert: Ave Maria, A. Dvořák: Biblické písně, G. Verdi: Requiem.

13. 07. | 20.00 | Radio Symphony Collegium, Marek Zvolánek – trubka. Program: A. Dvořák: Symfonie č. 9 e moll „Z Nového světa“ (Largo), M. Ravel: Bolero, W. A. Mozart: Malá noční hudba, A. Vivaldi: Koncert pro trubku a orchestr

14. 07. | 17.00 | František Šťastný – varhany, cembalo, Vratislav Vltna – hoboj. Program: G. Ph. Telemann: Fantasie D dur pro sólový hoboj, J. S. Bach: Fantasie a fuga g moll, W. A. Mozart: Introdukce a fuga C dur, G. F. Händel: Fuga F dur.

15. 07. | 17.00 | Saint Nicholas Chamber Soloists, Michal Hanzal – varhany, Martina Bauerová – soprán, František Bílek – trubka. Program: J. S. Bach: Toccata a fuga d moll, G. F. Händel: Messiah, A. Vivaldi: Gloria, C. Saint-Saëns: Ave Maria.

15. 07. | 20.00 | Prague String Orchestra, Adéla Vondráčková – housle, Vratislav Vltna – hoboj. Program: W. A. Mozart: Malá noční hudba, J. S. Bach: Koncert D dur pro housle, hoboj a orchestr, A. Vivaldi: Koncert F dur pro trubku a orchestr, A. Dvořák: Symfonie č. 9 e moll, „Z Nového světa“.

16. 07. | 17.00 | Zuzana Němečková – varhany, Věra Likérová – soprán. Program: G. Caccini: Ave Maria, J. S. Bach: Fantasie G dur BWV 572, A. Vivaldi: Gloria, W. A. Mozart: Exsultate, jubilate.

16. 07. | 20.00 | Consortium Pragense Orchestra, Štěpánka Heřmánková – soprán, Miroslav Laštovka – trubka. Program: A. Vivaldi: Čtvero ročních dob, F. Schubert: Ave Maria, A. Dvořák: Humoreska, G. Gershwin: Porgy a Bess.

17. 07. | 17.00 | Canto corno e organo, Věra Trojanová – varhany, Radka Kyralová – mezzosoprán, Tomáš Kyrál – lesní roh. Program: J. S. Bach: Preludium a fuga a moll, W. A. Mozart: Dominican Mass „Gloria“, C. Franck: Panis Angelicus, G. Caccini: Ave Maria.

17. 07. | 20.00 | Radio Symphony Collegium, Marek Zvolánek – trubka. Program: A. Dvořák: Symfonie č. 9 e moll „Z Nového světa“ (Largo), M. Ravel: Bolero, W. A. Mozart: Malá noční hudba, A. Vivaldi: Koncert pro trubku a orchestr.

18. 07. | 20.00 | Concert for organ and orchestra. Aleš Bárta – varhany, Camerata Pragensis Orchestra. Program: J. S. Bach: Toccata a fuga d moll BWV 565, G. F. Händel: Koncert F dur op. 4 pro varhany a orchestr, A. Vivaldi: Koncert a moll op. 3, W. A. Mozart: Sonáta C dur KV 336 pro varhany a smyčcový orchestr.

19. 07. | 17.00 | Michal Hanzal – varhany, František Bílek – trubka. Program: G. F. Händel: Sinfonia–Návrat královny ze Sáby, J. S. Bach: Preludium a fuga G dur BWV 541, G. Ph. Telemann: Sonáta–Koncert D dur pro trubku a varhany, W. A. Mozart: Fantasie f moll KV 594.

20. 07. | 17.00 | Bohumír Rabas – varhany, Jana Jonášová – soprán (sólistka Opery Národního divadla). Program: J. S. Bach: Jesu bleibet meine Freude, W. A. Mozart: Missa in C „Agnus Dei“, A. Dvořák: Biblické písně, Ch. M. Widor: Toccata.

20. 07. | 20.00 | Prague String Orchestra, Adéla Vondráčková – housle, Vratislav Vltna – hoboj. Program: W. A. Mozart: Malá noční hudba, J. S. Bach: Koncert D dur pro housle, hoboj

a orchestr, A. Vivaldi: Koncert F dur pro hoboj a orchestr, A. Dvořák: Symfonie č. 9 e moll „Z Nového světa“.

21. 07. | 17.00 | Saint Nicholas Chamber Soloists, Michal Hanzal – varhany, Martina Bauerová – soprán, František Bílek – trubka. Program: J. S. Bach: Toccata a fuga d moll, G. F. Händel: Messiah, A. Vivaldi: Gloria, C. Saint-Saëns: Ave Maria.

22. 07. | 17.00 | Marie Šestáková – varhany, Anna Vršínková – mezzosoprán. Program: A. Dvořák: Stabat Mater, J. S. Bach: Chorálové předehry, A. Vivaldi: Domine Deus, D. Buxtehude: Ciaccona e moll.

22. 07. | 20.00 | Consortium Pragense Orchestra, Štěpánka Heřmáňková – soprán, Miroslav Laštovka – trubka. Program: A. Vivaldi: Čtvero ročních dob, F. Schubert: Ave Maria, A. Dvořák: Humoreska, G. Gershwin: Porgy a Bess.

23. 07. | 17.00 | Bohumír Rabas – varhany, Miroslav Kejmar – trubka a křídlovka. Program: A. Vivaldi: Koncert a moll, G. F. Händel: Gloria in Excelsis Deo, T. Albinoni: Adagio pro trubku a varhany, J. Pachelbel: Ciaccona.

23. 07. | 20.00 | Vivaldi Orchestra Praga (soubor historických nástrojů), Václav Návrat – barokní housle. Program: A. Vivaldi: Čtvero ročních dob, W. A. Mozart: Symfonie D dur KV 504 „Pražská“, A. Dvořák: Nokturno B dur op. 40.

24. 07. | 17.00 | Adamus trio. Jan Adamus – hoboj, anglický roh, Marie Fuxová – housle, Martin Levický – klavír, varhany. Program: J. Haydn: Sonáta op. 8, G dur pro hoboj, hoboj a klavír, J. S. Bach: Sonáta g moll pro hoboj a klavír, BWV 1020, W. A. Mozart: Trio KV502 pro klavír, housle a anglický roh, A. Dvořák: Humoreska op. 101 pro housle, hoboj a klavír

24. 07. | 20.00 | Concert for organ and orchestra. Aleš Bárta – varhany, Camerata Pragensis Orchestra. Program: J. S. Bach: Toccata a fuga d moll BWV 565, G. F. Händel: Koncert F dur op. 4 pro varhany a orchestr, A. Vivaldi: Koncert a moll op. 3, W. A. Mozart: Sonáta C dur KV 336 pro varhany a smyčcový orchestr.

25. 07. | 20.00 | Vivaldi Orchestra Praga (soubor historických nástrojů), Václav Návrat – barokní housle, Yvona Škvárová – mezzosoprán (sólistka Opery Národního divadla). Program: W. A. Mozart: Předehra k opeře Don Giovanni, A. Dvořák: Ave Maria, A. Vivaldi: Stabat Mater, G. F. Händel: Hudba k ohňostroji.

26. 07. | 17.00 | Josef Popelka – varhany, Vladimír Frank – housle. Program: G. F. Händel: Sonáta D dur, L. van Beethoven: Larghetto G dur, W. A. Mozart: Introdukce a fuga C dur, A. Corelli: La Folia pro housle a varhany.

27. 07. | 17.00 | Jan Kalfus – varhany, Yvona Škvárová – mezzosoprán (sólistka Opery Národního divadla). Program: J. S. Bach: Preludium a fuga e moll, G. F. Händel: Árie z opery Xerxes, W. A. Mozart: Andante F dur, A. Dvořák: Biblické písně.

27. 07. | 20.00 | Vivaldi Orchestra Praga (soubor historických nástrojů), Václav Návrat – barokní housle. Program: A. Vivaldi: Čtvero ročních dob, W. A. Mozart: Symfonie D dur KV 504 „Pražská“, A. Dvořák: Nokturno B dur op. 40.

28. 07. | 17.00 | František Šťastný – varhany, Miroslav Laštovka – trubka. Program: J. S. Bach: Fantasie G dur, J. Pachelbel: Ciaccona in C a Celebre Canon, D. Buxtehude: Preludium a fuga f moll, C. Franck: Prayer de Notre Dame.

29. 07. | 17.00 | Canto corno e organo, Věra Trojanová – varhany, Radka Kyrálová – mezzosoprán, Tomáš Kyrál – lesní roh. Program: J. S. Bach: Preludium a fuga a moll, W. A. Mozart: Dominican Mass „Gloria“, C. Franck: Panis Angelicus, G. Caccini: Ave Maria.

29. 07. | 20.00 | Consortium Pragense Orchestra, Yvona Škvárová – mezzosoprán (sólistka Opery Národního divadla), Miroslav Laštovka – trubka. Program: J. S. Bach: Braniborský koncert č. 2 F Dur, A. Vivaldi: Alleluja, W. A. Mozart: Ave Verum Corpus, N. Paganini: Sonata e moll.

30. 07. | 17.00 | Zuzana Němečková – varhany, Věra Likérová – soprán. Program: G. Caccini: Ave Maria, J. S. Bach: Fantasie G dur BWV 572, A. Vivaldi: Gloria, W. A. Mozart: Exsultate, jubilate.

30. 07. | 20.00 | Radio Symphony Collegium, Marek Zvolánek – trubka. Program: A. Dvořák: Symfonie č. 9 e moll „Z Nového světa“ (Largo), M. Ravel: Bolero, W. A. Mozart: Malá noční hudba, A. Vivaldi: Koncert pro trubku a orchestr.

31. 07. | 17.00 | Pražské dechové kvinteto. Jan Machat – flétna, Jurij Likin – hoboj, Vlastimil Mareš – klarinet, Miloš Wichterle – fagot, Jan Vobořil – lesní roh. Program: W. A. Mozart: Předehra k opeře Kouzelná flétna, L. van Beethoven: Dechový kvintet Es dur, G. Bizet: Jeux d'enfants, J. Haydn: Divertimento B dur.

31. 07. | 20.00 | Vivaldi Orchestra Praga (soubor historických nástrojů), Václav Návrat – barokní housle, Yvona Škvárová – mezzosoprán (sólistka Opery Národního divadla). Program: W. A. Mozart: Předehra k opeře Don Giovanni, A. Dvořák: Ave Maria, A. Vivaldi: Stabat Mater, G. F. Händel: Hudba k ohňostroji.

• JERUZALÉMSKÁ SYNAGOGA

Praha 1, Jeruzalémská 7

Cykly varhanních koncertů v Jeruzalémské synagoze – 4. ročník:

13. 07. | 18.00 | Pavel Šmolík – varhany. Program: J. S. Bach (1685–1750): Preludium a fuga Es dur, BWV 552; F. Mendelssohn Bartholdy (1809–1847): Sonáta c moll; P. Eben (1929–2007): Malá chorální partita; P. Šmolík (1979): Varhanní improvizace Sedm dní stvoření.

• KOSTEL SV. FRANTIŠKA

Praha 1, Křižovnické nám. 3 (u Karlova mostu)

- koncerty pořádá výhradně agentura JCH Art Agency Prague s. r. o., www.jchart.cz
- bezplatné rezervace vstupenek na tel. 272 736 724, 724 192 233
- vstupné: dospělí: 450 Kč, studenti: 390 Kč, abonenti: 150 Kč, rodinné vstupné: 950 Kč (2 dospělí, studenti/ děti – do pěti osob). Skupinové slevy: info@jchart.cz
- unikátní barokní varhany, druhé nejstarší v Praze, z roku 1702

01., 03., 13., 15., 28., 30. 07. | 20.00 | Slavné Ave Maria a česká barokní hudba. Martina Bauerová – soprán, Ondřej Socha – tenor, Markéta Šmejkalová – varhany. Program: F. Schubert, Ch. Gounod, W. A. Mozart, J. S. Bach, G. F. Händel, A. Dvořák, C. Franck, G. Bizet, J. F. N. Seger.

02., 21., 23., 29., 31. 07. | 20.00 | Ave Maria a další arie pro soprán a trubku. Hana Jonášová nebo Olga Vít Krumpolžová – soprán, Miroslav Kejmar – trubka, Michelle Hradecká – varhany. Program: G. F. Händel, J. F. N. Seger, W. A. Mozart, J. S. Bach, F. Schubert, A. Dvořák.

04., 06., 20., 22. 07. | 20.00 | Ave Maria; Bach – Air; Mozart – Ave verum. Terezie Švarcová – soprán nebo Veronika Fučíková Mráčková – mezzosoprán, Tomáš Kokš – housle, Otomar Kvěch – varhany. Program: J. F. N. Seger, F. M. Veracini, G. B. Pergolesi, W. A. Mozart, J. S. Bach, G. F. Händel, A. Dvořák, F. Schubert, J. K. Kuchař, C. Franck, T. Albinoni.

05., 07., 09., 11., 16., 18. 07. | 20.00 | Skvělé arie pro soprán a trubku. Ludmila Vernerová – soprán, Vladimír Rejlek – trubka, Josef Popelka – varhany. Program: J. S. Bach, G. F. Händel, A. Dvořák, F. Schubert, W. A. Mozart, P. J. Vejvanovský.

08., 10., 17., 19., 25., 27. 07. | 20.00 | Ave Maria, Alleluja a česká hudba. Barbora Martínková Polášková – mezzosoprán, Žofie Vokálková – flétna, Drahomíra Matznerová – varhany. Program: J. D. Zelenka, G. F. Händel, J. S. Bach, A. Dvořák, L. Janáček, F. X. Brixi, J. F. N. Seger, A. Rejcha, F. Schubert, W. A. Mozart, C. Saint-Saëns, G. Caccini.

12., 14., 24., 26. 07. | 20.00 | Slavné Ave Maria. Ľtěpánka Heřmánková – soprán, Miroslav Laštovka – trubka, Zuzana Němečková – varhany. Program: A. Vivaldi, G. Caccini, Ch. Gounod, J. Haydn, J. Kř. Kuchař, C. Franck, M. A. Charpentier, F. Schubert, P. Mascagni, A. Dvořák, J. S. Bach, W. A. Mozart.

- KOSTEL U SALVÁTORA

Salváterská 1 | Praha 1

17. 07. | 17.00 | Společný koncert pěveckého souboru Honor Choir z USA a Pražského salónního orchestru, dir. Dr. Sandra Snow a Václav Vomáčka, Alžběta Vomáčková – mezzosoprán. Program: J. Fučík: Marinarella (předehra), G. Bizet: Habanéra, Séguedille a Cikánská píseň z opery Carmen. Duchovní hudba – Eclectic Missa Brevis, O. di Lasso: Kyrie z Octavi Toni, Nunez: Gloria, Kesselman: Akakombowera, Burchar: Sanctus, Chilcott: Agnus Dei, a další skladby Betinis: Be Like the Bird, ar. Kirchner: Wana Baraka, Davidson: Shout for Joy, arr. M. Galaxy: Down in the Valley, A. Ramsey: I see the heavens glories shine, A. Ramsey: Banjo Pickin Girl, Elder: Lullaby from Three Nocturnes, arr. Dawson: Ain't that good news, R. Dilworth: Freedom Train a další | vstup volný

- ŠPANĚLSKÁ SYNAGOGA

Věžeňská ul. 1 | Praha 1

- koncerty pořádá BM Art Agency – Jitř Fiedler, Rokycanova 9, Praha 3, tel. 603 465 561, bmart@bmart.cz, www.bmart.cz
- předprodej vstupenek: Ticketpro, PTC, Time Music a v ostatních běžných předprodejích

03. 07. | 19.00 | Bolero, Carmina Burana. Czech Collegium, sólistka M. Šrůmová – soprán. Program: M. Ravel: Bolero, C. Orff: Carmina Burana – O Fortuna, A. L. Weber: Evita – Don't cry for me Argentina, G. Verdi: Nabucco, G. Gershwin, L. Bernstein, A. Piazzolla a židovské písně.

04. 07. | 19.00 | To nejlepší z Gershwina. Czech Collegium, sólista M. Kejmar – trubka. Program: Rhapsody in Blue, An American in Paris, Summertime.

05. 07. | 19.00 | Bolero, Carmina Burana. Czech Collegium, sólistka M. Šrůmová – soprán. Program: M. Ravel: Bolero, C. Orff: Carmina Burana – O Fortuna, A. L. Weber: Evita – Don't cry for me Argentina, G. Verdi: Nabucco, G. Gershwin, L. Bernstein, A. Piazzolla a židovské písně.

06. 07. | 19.00 | To nejlepší z české a světové hudby. Czech Collegium, sólistka M. Kejmar – trubka, N. Chrobáková – soprán. Program: J. S. Bach, W. A. Mozart, A. Vivaldi, G. Verdi, G. Rossini, B. Smetana, A. Dvořák, G. Gershwin, L. Bernstein.

07. 07. | 19.00 | Hallelujah. Czech Collegium, sólisté M. Kejmar – trubka, M. Šrůmová – soprán. Program: G. Verdi, G. F. Händel, L. van Beethoven, S. Rachmaninov: Vocalise, P. Mascagni, G. Mahler, G. Puccini, Jerry Bock: Fiddler on the roof – Medley, L. Bernstein: West Side Story, L. Cohen: Hallelujah, Queen: Bohemian Rhapsody.

10. 07. | 19.00 | Bolero, Carmina Burana. Czech Collegium, sólistka M. Šrůmová – soprán. Program: M. Ravel: Bolero, C. Orff: Carmina Burana – O Fortuna, A. L. Weber: Evita – Don't cry for me Argentina, G. Verdi: Nabucco, G. Gershwin, L. Bernstein, A. Piazzolla a židovské písně.

11. 07. | 19.00 | To nejlepší z Gershwina. Czech Collegium, sólista M. Kejmar – trubka. Program: Rhapsody in Blue, An American in Paris, Summertime.

12. 07. | 19.00 | Bolero, Carmina Burana. Czech Collegium, sólistka M. Šrůmová – soprán. Program: M. Ravel: Bolero, C. Orff: Carmina Burana – O Fortuna, A. L. Weber: Evita – Don't cry for me Argentina, G. Verdi: Nabucco, G. Gershwin, L. Bernstein, A. Piazzolla a židovské písně.

13. 07. | 19.00 | To nejlepší z české a světové hudby. Czech Collegium, sólisté M. Kejmar – trubka, N. Chrobáková – soprán. Program: J. S. Bach, W. A. Mozart, A. Vivaldi, G. Verdi, G. Rossini, B. Smetana, A. Dvořák, G. Gershwin, L. Bernstein.

14. 07. | 19.00 | Hallelujah. Czech Collegium, sólisté M. Kejmar – trubka, M. Šrůmová – soprán. Program: G. Verdi, G. F. Händel, L. van Beethoven, S. Rachmaninov: Vocalise, P. Mascagni,

G. Mahler, G. Puccini, Jerry Bock: Fiddler on the roof – Medley, L. Bernstein: West Side Story, L. Cohen: Hallelujah, Queen: Bohemian Rhapsody.

17. 07. | 19.00 | Bolero, Carmina Burana. Czech Collegium, sólistka M. Šrůmová – soprán. Program: M. Ravel: Bolero, C. Orff: Carmina Burana – O Fortuna, A. L. Weber: Evita – Don't cry for me Argentina, G. Verdi: Nabucco, G. Gershwin, L. Bernstein, A. Piazzolla a židovské písně.

18. 07. | 19.00 | To nejlepší z Gershwina. Czech Collegium, sólista M. Kejmar – trubka. Program: Rhapsody in Blue, An American in Paris, Summertime.

19. 07. | 19.00 | Bolero, Carmina Burana. Czech Collegium, sólistka M. Šrůmová – soprán. Program: M. Ravel: Bolero, C. Orff: Carmina Burana – O Fortuna, A. L. Weber: Evita – Don't cry for me Argentina, G. Verdi: Nabucco, G. Gershwin, L. Bernstein, A. Piazzolla a židovské písně.

20. 07. | 19.00 | To nejlepší z české a světové hudby. Czech Collegium, sólisté M. Kejmar – trubka, N. Chrobáková – soprán. Program: J. S. Bach, W. A. Mozart, A. Vivaldi, G. Verdi, G. Rossini, B. Smetana, A. Dvořák, G. Gershwin, L. Bernstein.

21. 07. | 19.00 | Hallelujah. Czech Collegium, sólisté M. Kejmar – trubka, M. Šrůmová – soprán. Program: G. Verdi, G. F. Händel, L. van Beethoven, S. Rachmaninov: Vocalise, P. Mascagni, G. Mahler, G. Puccini, Jerry Bock: Fiddler on the roof – Medley, L. Bernstein: West Side Story, L. Cohen: Hallelujah, Queen: Bohemian Rhapsody.

24. 07. | 19.00 | Bolero, Carmina Burana. Czech Collegium, sólistka M. Šrůmová – soprán. Program: M. Ravel: Bolero, C. Orff:

Carmina Burana – O Fortuna, A. L. Weber: Evita – Don't cry for me Argentina, G. Verdi: Nabucco, G. Gershwin, L. Bernstein, A. Piazzolla a židovské písně.

25. 07. | 19.00 | Bolero, Carmina Burana. Czech Collegium, sólistka M. Šrůmová – soprán. Program: M. Ravel: Bolero, C. Orff: Carmina Burana – O Fortuna, A. L. Weber: Evita – Don't cry for me Argentina, G. Verdi: Nabucco, G. Gershwin, L. Bernstein, A. Piazzolla a židovské písně.

26. 07. | 19.00 | Bolero, Carmina Burana. Czech Collegium, sólistka M. Šrůmová – soprán. Program: M. Ravel: Bolero, C. Orff: Carmina Burana – O Fortuna, A. L. Weber: Evita – Don't cry for me Argentina, G. Verdi: Nabucco, G. Gershwin, L. Bernstein, A. Piazzolla a židovské písně.

27. 07. | 19.00 | To nejlepší z české a světové hudby. Czech Collegium, sólisté M. Kejmar – trubka, N. Chrobáková – soprán. Program: J. S. Bach, W. A. Mozart, A. Vivaldi, G. Verdi, G. Rossini, B. Smetana, A. Dvořák, G. Gershwin, L. Bernstein.

28. 07. | 19.00 | Hallelujah. Czech Collegium, sólisté M. Kejmar – trubka, M. Šrůmová – soprán. Program: G. Verdi, G. F. Händel, L. van Beethoven, S. Rachmaninov: Vocalise, P. Mascagni, G. Mahler, G. Puccini, Jerry Bock: Fiddler on the roof – Medley, L. Bernstein: West Side Story, L. Cohen: Hallelujah, Queen: Bohemian Rhapsody.

31. 07. | 19.00 | Bolero, Carmina Burana. Czech Collegium, sólistka M. Šrůmová – soprán. Program: M. Ravel: Bolero, C. Orff: Carmina Burana – O Fortuna, A. L. Weber: Evita – Don't cry for me Argentina, G. Verdi: Nabucco, G. Gershwin, L. Bernstein, A. Piazzolla a židovské písně.

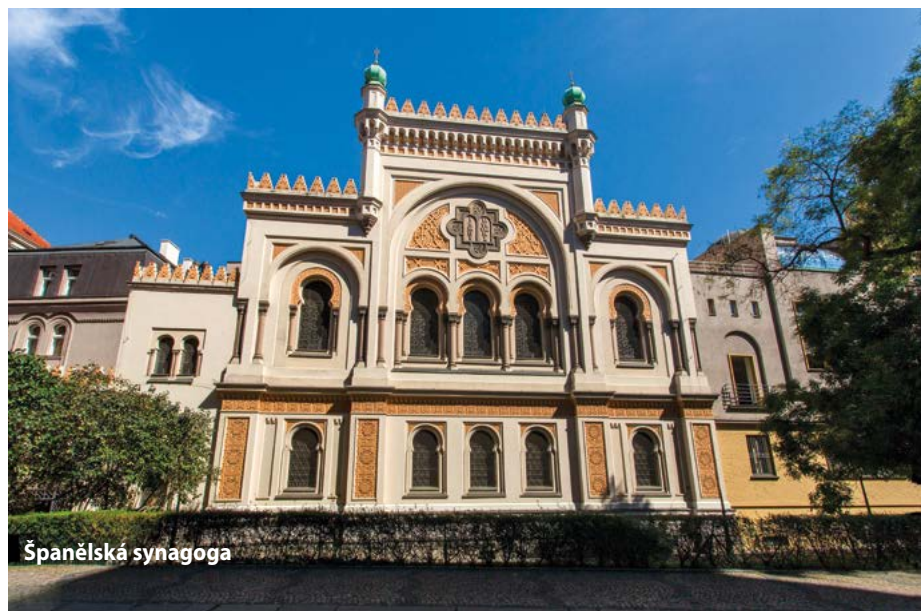

Španělská synagoga

Naplánujte si výlet do Plzně s celou rodinou!

Velká rodinná
turistická
vstupenka

PLZEN
PRO DĚTI



© Dana Ráuerová

Dva dny plné zábavy! Pro celou rodinu 4 TOP atrakce jen za **999 Kč!**

1/ Zoo Plzeň – nejvíce druhů chovaných zvířat v Česku **2/ DinoPark** – desítky dinosaurů v životní velikosti **3/ Techmania Science Center** a jediné **3D Planetárium** v Česku **4/ Muzeum loutek** – plzeňští rodáci Spejbl, Hurvínek a další loutky známé i neznámé... Více informací na

www.visitplzen.eu

BLUES SKLEP

Liliová 10, Praha 1 | tel. 608 848 074 (16–01 h) | info@bluessklep.cz
www.bluessklep.cz

- předprodej vstupenek: Ticketstream (www.ticketstream.cz)
- rezervace vstupenek na e–mail: rezervace@bluessklep.cz
- otevřeno: 19.00–02.30



01. 07. | 21.00 | Tonny Blues Band
 02. 07. | 21.00 | Michal Strnad & Band
 03. 07. | 21.00 | LoukaBand
 04. 07. | 21.00 | Tony Rose
 05. 07. | 21.00 | Four Horses
 06. 07. | 21.00 | Karolína Jägerová a Martin Fiala
 07. 07. | 21.00 | Chuck and Gag Blues Band
 08. 07. | 21.00 | 5:50 Band
 09. 07. | 21.00 | Joybox
 10. 07. | 21.00 | Anna Vaverková
 11. 07. | 21.00 | Kopsa & Skalický
 12. 07. | 21.00 | Martin Hrubý (Bůhvi) – úterní chvilka
 zpívané poezie
 13. 07. | 21.00 | Mrakoplaš
 14. 07. | 21.00 | Bluesberry
 15. 07. | 21.00 | Inspektor Kluzó – komorní hudební
 kabaret
 16. 07. | 21.00 | Hot Sisters
 17. 07. | 21.00 | J & K Acoustic
 18. 07. | 21.00 | Friday Morning
 19. 07. | 21.00 | Atomic Blues Band
 20. 07. | 21.00 | Valkýra
 21. 07. | 21.00 | Vojtaaano
 22. 07. | 21.00 | Doggy Bag
 23. 07. | 21.00 | The Band of Jakeys (UK/CZ)
 24. 07. | 21.00 | Paralelní zapojení
 25. 07. | 21.00 | Dixieboys
 26. 07. | 21.00 | A&P Blues
 27. 07. | 21.00 | George Pacurar (RO/CZ)
 28. 07. | 21.00 | Johnny Cash & Tennessee rollers
 29. 07. | 21.00 | Big Five
 30. 07. | 21.00 | 10. narozeniny Blues sklepu: Letouni
 Soumraku & hosté
 31. 07. | 21.00 | Black Bag

JAZZ & BLUES CLUB U MALÉHO GLENA

Bar – Restaurant – Jazz & Blues Club –
Apartments

Karmelitská 23, Praha 1 | tel. 257 531 717 | malyglen@malyglen.cz |
www.malyglen.cz

- restaurace otevřena denně 11–02 h
- začátky koncertů jsou ve 21 h, pokud není uvedeno jinak
- klub otevřen již od 19.30 h
- kompletní nabídka jídel i nápojů
- začátky ve 21.00



01. 07. | 21.00 | Vojtěch Eckert trio feat. Dana Vrchovská
– top vocal jazz
 02. 07. | 21.00 | Petra Brabencová Q – top vocal jazz
 03. 07. | 21.00 | UMG JAZZ JAM SESSION – uvádí / hosted
 by Jan Fečo – COMETO JAM!
 04. 07. | 21.00 | Eric Stanglin and The Juke Joint Heroes
– kytarista a zpěvák z Oklahomy (USA) s kapelou –
 autentická bluesová klasika
 05. 07. | 21.00 | Libor Šmolčas Hammond Organ
 Trio – „...rising jazz star“ – All About Jazz – jazz &
 rhythm 'n' blues – NEW
 06. 07. | 21.00 | Jamie Marshall's „The Amplified
 Acoustic Band“ – (UK/CZ) „A real music giant. One of
 the music gems of this country“ BBC
 07. 07. | 21.00 | Miriam Bayle Scat Phenomenon (CZ/SK)
– přední česko–slovenská jazzová zpěvačka
 08. 07. | 21.00 | Ivan Audes Trio – top straight–ahead jazz
 09. 07. | 21.00 | Petr Beneš Q – modern jazz
 10. 07. | 21.00 | UMG JAZZ JAM SESSION – uvádí / hosted
 by Jan Fečo – COMETO JAM!
 11. 07. | 21.00 | Rene Trossman's Blue Monday (USA/CZ) –
 Chicago blues man and his men
 12. 07. | 21.00 | Roman Pokorný Blues Box Heroes –
 Zlatý Anděl music award
 13. 07. | 21.00 | Jazz Volunteers – groovy & dynamic jazz
 14. 07. | 21.00 | Los Quemados – dynamická směs stylů od
 bebopu až po funk
 15. 07. | 21.00 | Ďuso Baroš Q – legendární česko–sloven-
 ský trumpetista – hard–bop
 16. 07. | 21.00 | Václavů/Mácha jazz Q – jazz standards
 17. 07. | 21.00 | Aoi Katoh Trio – prominentní japonská
 pianistka a zpěvačka / prominent Japanese pianist
 & vocalist – THE ONLY CONCERT IN PRAGUE!
 18. 07. | 21.00 | Rene Trossman's Blue Monday (USA/CZ) –
 Chicago blues man and his men

19. 07. | 21.00 | **Libor Šmoldas Hammond Organ Trio** – „...rising jazz star“ – All About Jazz – jazz & rhythm 'n' blues – NEW
20. 07. | 21.00 | **Najponk Trio** – nekompromisní jazz/blues pianista – „Zlatý Anděl“
21. 07. | 21.00 | **Charlie Slavik Revue** – blues & shuffles v nejlepší kondici
22. 07. | 21.00 | **Rostě Fraš Q** – top straight-ahead & modern jazz
23. 07. | 21.00 | **Kaunis 5** – superb Czecho-Slovak post bop and modern jazz
24. 07. | 21.00 | **UMG JAZZ JAM SESSION** – uvádí / hosted by Jan Fečo – COME TO JAM!
25. 07. | 21.00 | **Rene Trossman's Blue Monday (USA/CZ)** – Chicago blues man and his men
26. 07. | 21.00 | **Roman Pokorný Blues Box Heroes** – Zlatý Anděl music award
27. 07. | 21.00 | **Najponk Trio** – nekompromisní jazz/blues pianista – „Zlatý Anděl“
28. 07. | 21.00 | **Ondřej Štveráček Q** – nekompromisní jazzový nářez – straight-ahead jazz
29. 07. | 21.00 | **Pavel Wlosok Q (USA/CZ)** – „A real music giant. One of the music gems of this country“ BBC
30. 07. | 21.00 | **Filip Gondolán Session** – výjimečný multiinstrumentalista a kapela – funk jazz, latin & more
31. 07. | 21.00 | **UMG BLUES JAM SESSION** – uvádí / hosted by Chicago blues man Rene Trossman (USA) – COME TO JAM!
15. 07. | 16.00 | **Chillin Prague**
16. 07. | 18.00 | **Radek Honc aka DJ Groovyulvah**
17. 07. | 17.00 | **Veřejné bohoslužby Křesťanského společenství Praha**
17. 07. | 19.00 | **Electroswing Sunday**
18. 07. | 18.00 | **DJ IA**
19. 07. | 19.30 | **Michal Pavlíček & Band**
20. 07. | 18.00 | **Headliner Ponton**
21. 07. | 19.30 | **Robert Křesťan a Druhá Tráva** + special guest
22. 07. | 18.00 | **The Radicals**
23. 07. | 12.00 | **Velká scéna: PNTN BEAT PCNC**
24. 07. | 17.00 | **Veřejné bohoslužby Křesťanského společenství Praha**
24. 07. | 19.00 | **Electroswing Sunday**
25. 07. | 18.00 | **DJ IA**
26. 07. | 18.00 | **Roman Tomeš**
27. 07. | 18.00 | **Radek Honc aka DJ Groovyulvah**
28. 07. | 19.30 | **Republic of Two & hosté** – křesť. alba!
29. 07. | 18.00 | **Špuntkvaně**
30. 07. | 09.00 | **Triatlon akce**
31. 07. | 17.00 | **Veřejné bohoslužby Křesťanského společenství Praha**
31. 07. | 19.00 | **Electroswing Sunday**

• VAGON CLUB

Národní 25 (Palác Metro), Praha 1 | tel. 733 737 301 | po 19.00 | vagonclub@seznam.cz | www.vagon.cz



• STŘELECKÝ OSTROV – LÉTO PRO PRAŽANY

Letní scéna Malostranské besedy

www.letnak.cz

▪ Ponton otevřen: po–pá 11.00–22.00 / so–ne 10.00–22.00

01. 07. | 18.00 | **MonoStereo**
02. 07. | 13.00 | **PNTN BEAT PCNC**
03. 07. | 18.00 | **International Folklore Festival**
04. 07. | 20.00 | **Unique Deep: Brady & Few**
05. 07. | 18.00 | **Headliner Ponton**
06. 07. | 18.00 | **A další**
07. 07. | 17.00 | **Stafford Grammar Jazz Band (UK)** – studentský jazzový orchestr
08. 07. | 16.00 | **PNTN BEAT PCNC**
09. 07. | 18.00 | **Unique Deep: Brady & Few**
10. 07. | 17.00 | **Veřejné bohoslužby Křesťanského společenství Praha**
11. 07. | 18.00 | **Excelece**
12. 07. | 18.00 | **My3.AVI**
13. 07. | 18.00 | **Vasilův Rubáš**
14. 07. | 19.30 | **Vladimír Mišík & Etc... + Blue Effect**
01. 07. | 21.00 | **Živé Květy** – nekuřácký koncert
01. 07. | 24.00–06.00 | **Videorockotéka** – vstup volný
02. 07. | 21.00 | **Psi Kšíry + Sleazy Roxxx + Livingstone (USA)**
02. 07. | 24.00–06.00 | **Videorockotéka** – vstup volný
03. 07. | 21.00 | **Nevereasy + Hectic Cactus**
06. 07. | 21.00 | **Interitus + Kráter**
06. 07. | 24.00–05.00 | **Rockotéka** – vstup volný
07. 07. | 21.00 | **Black Sabbath and Ozzy Osbourne revival**
07. 07. | 24.00–05.00 | **Rockotéka** – vstup volný
08. 07. | 21.00 | **Pink Floyd revival – Distant Bells**
08. 07. | 24.00–06.00 | **Videorockotéka** – vstup volný
09. 07. | 21.00 | **Motorhead Motorreptile + Iron Maiden revival Prague**
09. 07. | 24.00–06.00 | **Videorockotéka** – vstup volný
12. 07. | 21.00 | **Keltské úterý: Vintage Wine**
13. 07. | 21.00 | **Nine Treasures (Mongolsko) + Hakka Muggies**

13. 07. | 24.00–05.00 | **Rockotéka** – vstup volný
 14. 07. | 21.00 | **Znouzectnost** – nekuřácký koncert
 14. 07. | 24.00–05.00 | **Rockotéka** – vstup volný
 15. 07. | 21.00 | **AC/DC Czech revival**
 15. 07. | 24.00–06.00 | **Videorockotéka** – vstup volný
 16. 07. | 21.00 | **Professor** (Beatles, Lennon, Deep Purple, Queen, AC/DC, etc..) – nekuřácký koncert
 16. 07. | 24.00–06.00 | **Videorockotéka** – vstup volný
 17. 07. | 21.00 | **Psí Vojáci Tribute + Furt Rovně**
 18. 07. | 21.00 | **Záviš kníže pornofolku**
 19. 07. | 21.00 | **Led Zeppelin revival + Afterglow** (Honza Holeček, Jindra Musil, Jirka "Zelí" Zelenka, Pavel Novák)
 20. 07. | 21.00 | **Votchi** – hardrock
 20. 07. | 24.00–05.00 | **Rockotéka** – vstup volný
 21. 07. | 21.00 | **Krausberry** – velká parta
 21. 07. | 24.00–05.00 | **Rockotéka** – vstup volný
 22. 07. | 21.00 | **Guns N' Roses tribute Slovakia**
 22. 07. | 24.00–06.00 | **Videorockotéka** – vstup volný
 23. 07. | 21.00 | **U2 Stay – U2 Tribute band**
 23. 07. | 24.00–06.00 | **Videorockotéka** – vstup volný
 24. 07. | 21.00 | **Talenti a Mistři: Blanka Šrůmová + Jan Sahara Hedl – Něžná noc + Yamrtaal** – večerem provází Ondřej Bezr a koncert se koná s podporou hl. m. Prahy
 25. 07. | 21.00 | **Neil Young tribute (Santa Morella band)**
 26. 07. | 21.00 | **Keltské úterý: Sliotar (IR) + Hakka Muggies**
 27. 07. | 21.00 | **Janis Joplin revival**
 27. 07. | 24.00–05.00 | **Rockotéka** – vstup volný
 28. 07. | 21.00 | **Psycho Doors revival**
 28. 07. | 24.00–05.00 | **Rockotéka** – vstup volný
 29. 07. | 21.00 | **Queenie – Queen tribute** – nekuřácký koncert
 29. 07. | 24.00–06.00 | **Videorockotéka** – vstup volný
 30. 07. | 21.00 | **New Age of Smokie**
 30. 07. | 24.00–06.00 | **Videorockotéka** – vstup volný
 31. 07. | 21.00 | **Echoes** (Chuch Berry, Beatles, Deep Purple, Pink Floyd, etc..)





Arkáda pod zahradou Na Baště od Josipa Plečnika

● kulturní domy

▪ CHODOVSKÁ TVRZ KULTURNÍ JIŽNÍ MĚSTO O. P. S.

Ledvina 9, Praha 4 | tel. 267 914 831 | www.chodovskatvrz.cz | www.facebook.com/chodovskatvrz

- galerie otevřena út – ne 13.00–19.00; vstupné 50/30 Kč
- pokladna otevřena po 10.00–17.00; út – pá 10.00–19.00 a so – ne 13.00–19.00
- restaurace otevřena po – ne 11.00–23.00
- spojení: autobusem č. 125, 136, 213, 293 – zastávka Chodovská tvrz, pak 2 minuty chůze; metrem C – stanice Chodov, pak 10 minut chůze podle šipek



KONCERTY

07. 07. | 19.00 | Cricket & Snail – až z Nashvillu dorazí duo Lucie a Jamese Carlsonových, v jejichž repertoáru nalezneme hudbu klasickou, irskou, lidovou i židovskou | vstupné 100/70 Kč

TÓNÝ CHODOVSKÉ TVRZE

12. 07. | 20.00 | Zahajovací koncert pod hvězdami – Jaroslav Svěčený – housle, Julie Svěčená – housle, Filip Bandžak – baryton a Virtuosi Pragenses – komorní orchestr | vstupné 550/450/275 Kč

13. 07. | 20.00 | Pohádka chodovské noci – Soňa Červená – zpěv, Alfred Strejček – umělecký přednes, Jaroslav Svěčený – housle, Ladislav Horák a Markéta Laštovičková – akordeony | vstupné 370/270/185 Kč

14. 07. | 20.00 | Stylová setkání žánrů na Chodovské tvrzi – Markéta Mátllová – soprán, Jaroslav Svěčený – housle, Vladislav Bláha – kytara | vstupné 370/270/185 Kč

19. 07. | 20.00 | Poesie Šansonu – Hana Maciuchová – umělecký přednes, Dagmar Závůrková – zpěv, Pavel Větrovec – klávesy, Martin Blažek – kytara, František Raba – kontrabas | vstupné 370/270/185 Kč

20. 07. | 20.00 | Jaroslav Svěčený a Cigánski diabli – slavnostní závěrečný koncert festivalu | vstupné 550/450/275 Kč

DOPROVODNÝ PROGRAM TÓNŮ CHT:

15. 07. | 20.00 | Petr Kroutil Orchestra – Petr Kroutil – saxofon, kytara a zpěv, Ondřej Kabrna – klavír, Vít Švec – kontrabas, Imran Musa Zangi – perkuse, Michal Hejna – bicí. Zazní jazz, swing, reggae či pop | vstupné 250/190/125 Kč

17. 07. | 16.00 | Yellow Sisters – koncert pro děti v rámci dětského odpoledne pohádek a dělen vstupné | vstup zdarma

17. 07. | 20.00 | Yellow Sisters – Antonia Nyass, Bára Vaculíková, LuHawa Goldin a jako host Jan Melichar. Dámská vokální skupina předvede soul, reggae ad. | vstupné 250/190/125 Kč

18. 07. | 20.00 | Spirituál kvintet – Jiří Tichota, Dušan Vančura, Zdena Tichotová, Veronika Součková, Jiří Cerha, Jiří Holoubek a Pavel Peroutka | vstupné 250/190/125 Kč

OSTATNÍ

- na výtvarné kurzy nutná rezervace na dovedeme@email.cz či na 720 213 120; info na www.dovedeme.cz

17. 07. | 15.00 | Tři medvědi a drzá Máša – pohádka v podání Loutek bez hranic | vstupné zdarma

17. 07. | 15.00 | Ateliér RŮT – výroba prstových loutek pod vedením manželů Radových | účast zdarma

17. 07. | 15.00 | Výtvarná dílna – výroba jednoduchých hudebních nástrojů pod vedením Ilony Němcové | účast zdarma

17. 07. | 17.30 | Skupinové bubnování – bubnování pro děti pod taktovkou Petra Šušora | účast zdarma

GALERIE

Velká galerie: Hledání a nalézání – retrospektivní výstava známé české malířky Zdeny Strobachové doplněná o díla neméně známého sochaře Václava Ciglera | vstupné 50/30 Kč | od 30. 6. do 31. 7.

Malá galerie: Léto – obrazy malíře Petra Fialy s motivy zvířat a rostlin | vstupné 50/30 Kč | od 29. 6. do 31. 7.

▪ NÁBOŽENSKÁ SPOLEČNOST ČESKÝCH UNITÁŘŮ

Karlova 186/8, Praha 1 | tel. 222 221 361 | www.unitaria.cz

- spojení: metro A – Staroměstská (5 minut pěšky); tram 17, 18, st. Karlovy lázně, Staroměstská



PRAŽSKÁ OBEC UNITÁŘŮ – NEDELNÍ SHROMÁŽDĚNÍ

Anenská 5, Praha 1

03. 07. | 10.30 | Kam se skryjeme před následky svých činů? – Luděk Pivoňka. Možná do hlubokých vod oceánu nebo do nedostupných horských jeskyní nebo do nejzdálenějších míst nekonečného vesmíru nebo je nakonec všechno úplně jinak.

10. 07. | 10.30 | Shromáždění v Archeologickém parku – zamýšlení nad realitou dávných věků

17. 07. | 10.30 | Boj a Job – K. Soňa Pavala. Poselství biblické knihy Job.

24. 07. | 10.30 | Obchodníci s iluzemi – Petr Samojký. Můžete věřit co chcete, komu chcete. Není však na škodu si svou víru ověřit, jak nás k tomu ostatně vyzývá náš třetí princip.

31. 07. | 10.30 | Hledání dokonalosti – Petr Samojký. Máme ideály, a to je dobře! Protože člověk bez ideálů je jako pták se zlomeným křídlem.

• OBECNÍ DŮM

Významná stavba pražské secese z roku 1912

Praha 1, nám. Republiky 5, tel. 222 002 101 | info@obecnidum.cz | www.obecnidum.cz

- pokladna otevřena: denně 10–20.00



OBECNÍ DŮM

TURISTICKÉ PROHLÍDKY OBECNÍHO DOMU

Termíny na www.obecnidum.cz

Vstupné: plné 290 Kč, rodinné 500 Kč (1 – 2 dospělé osoby a 1–3 děti do 18 let), snížené 240 Kč (senioři, držitelé průkazu ZTP, ZTP/P, mládež 10 – 18 let, studenti SŠ a VŠ do 26 let), 15% sleva z plného vstupného: 247 Kč (pro držitele Prague Card), děti do 10 let zdarma

Vstupenky lze zakoupit v historické pokladně Obecního domu, nebo online v našem e–shopu na www.obecnidum.cz.

Pro organizované skupiny lze dopředu objednat mimořádné prohlídky v češtině, němčině, angličtině, francouzštině, popř. i v dalších jazycích. Minimální cena mimořádné prohlídky: 2500 Kč (do 10 osob)

Přijďte navštívit první reprezentační patro Obecního domu... Pro velký zájem přidáváme čtyřikrát měsíčně **výklad pouze v českém jazyce**. Více informací o časech prohlídky na www.obecnidum.cz, na pokladně Obecního domu nebo na Facebooku.

Další program viz rubrika Galerie, výstavy.

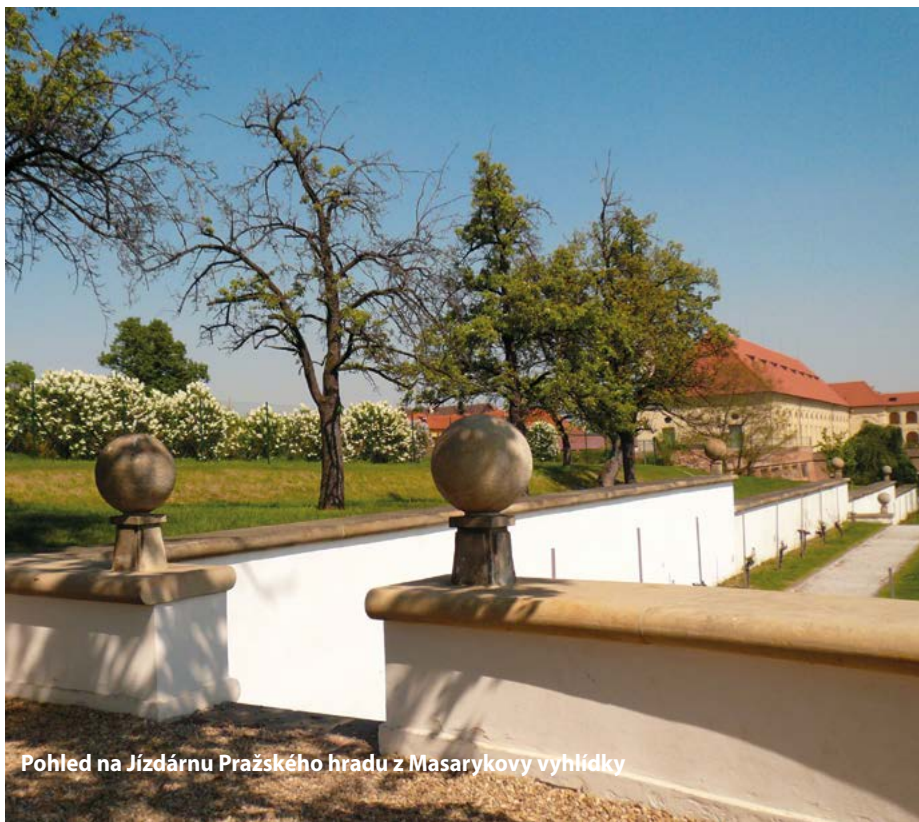

Pohled na Jízdárnu Pražského hradu z Masarykovy vyhlídky



Býčí schodiště na Pražském hradě od Josipa Plečnika



Knihovna Strahovského kláštera

● zahraniční kulturní centra

■ AMERICKÉ CENTRUM

Velvyslanectví USA v Praze

Tržiště 13 | Praha 1 | tel. 257 530 640 | acprague@state.gov | www.americkecentrum.cz

- aktuální informace o programech na www.americkecentrum.cz
- na jednotlivé programy se můžete přihlásit předem, pokud potvrdíte účast na webových stránkách týkající se konkrétního programu, stačí kliknout na „Přihlásit se“ a zadat svůj e-mail, vstup na programy je volný
- změna programu vyhrazena



KNIHOVNA

- Americké centrum bude od 1. do 15. července pro veřejnost uzavřeno.
- návštěvní hodiny pro veřejnost: po, st, čt 13.00–16.00, út 13.00–19.00, zavřeno ve dnech českých a amerických svátků

Knihovna nabízí více než **1 000 publikací o americké zahraniční politice, bezpečnosti, kultuře a dalších tématech, americké odborné a populární časopisy**. Zpřístupňuje elektronické databáze amerických médií a odborných periodik a informační materiály vládních institucí USA. V otevírací době lze využít asistence knihovníka.

VÝSTAVY

- výstavy jsou přístupné v otevíracích hodinách AC a mimo nahlášené programy, pokud se chystáte na návštěvu zdaleka, doporučujeme, abyste si předem telefonicky ověřili, že jsou výstavy dostupné

Americké národní parky – výstava fotografií Zdeňka Nikela

PROGRAMY

11. 07. | 17.30 | Literární večer se spisovatelem Justinem Quinem – Justin Quinn je odborníkem na irskou poezii, kterou vyučuje na Univerzitě Karlově v Praze a Západočeské univerzitě v Plzni. V současnosti překládá básně Bohuslava Reynka. Je také autorem románu Mezi vilami. V angličtině. Ve spolupráci s Prague Summer Program.

13. 07. | 17.30 | Literární večer se spisovatelem Stuartem Dybekem. Stuart Dybek se narodil v roce 1942 v etnicky pestré, převážně česko-polské čtvrti Chicaga. Píše zejména prózu a poezii a jeho povídky se objevují v prestižních antologiích současné americké literatury. V angličtině. Ve spolupráci s Prague Summer Program.

18. 07. | 17.30 | Literární večer s Patricií Hamplovou. Patricie Hamplová patří mezi vyhledávané americké autory. Její poslední knihy *The Florist's Daughter* a *Blue Arabesque: A Search for the Sublime* se mj. objevily na seznamu stovky nejzajímavějších knih podle *New York Times*. Její kniha *Spillville* je fiktivním příběhem o Antonínu Dvořákovi a létě, které strávil v lowě. V současnosti Patricie Hamplová působí jako profesorka angličtiny na University of Minnesota. V angličtině. Ve spolupráci s Prague Summer Program.

V ČERVCENI DÁLE PŘIPRAVUJEME

Assuring the Energy Future of Central Europe – Americké centrum vás zve na panelovou diskusi, v rámci které budou přední čeští experti debatovat o energetické bezpečnosti a způsobech zajištění úspor energie. Více informací na webových stránkách Amerického centra.

■ ITALSKÝ KULTURNÍ INSTITUT

Šporkova 14 | Praha 1 | tel. 257 090 681 | iicpraga@esteri.it | www.iicpraga.esteri.it | www.facebook.com/italiancultureinstituteprague

- změna programu vyhrazena



VÝSTAVA

Nuvolari Výstava věnovaná fenomenálnímu italskému automobilovému závodníkovi Tazio Nuvolari (1892–1953). Pořádá Eleutheria – Nadační fond na podporu výtvarného umění ve spolupráci s Národním technickým muzeem Praze a s Nadací Banca Agricola Mantovana. Pod záštitou Ministerstva kultury ČR, Ministerstva průmyslu a obchodu ČR, Velvyslanectví Italské republiky v Praze, Italského kulturního institutu v Praze, Italsko-české obchodní a průmyslové komory a dalších institucí | Více na: www.eleutheria.cz; www.ntm.cz | Národní technické muzeum, Kostelní 42, Praha 7 | otevřeno út–pá 9.00–17.30; so, ne 10.00–18.00 | do 23. 9. 2016

FILM

01. – 09. 07. | 51. Mezinárodní filmový festival Karlovy Vary. Festival pořádá Film Servis Festival Karlovy Vary. Italské filmy uváděné v jednotlivých sekcích na festivalu:

Filmy uváděné v hlavní soutěži festivalu:

„**Le Confessionari**“ (Zpovědi) – režie Roberto Andò

„**Dincolo de calea ferata**“ (U trati) – režie Catalin Mitulescu

Další uváděné filmy:

„**Le Confessionari**“ (Zpovědi) – režie Roberto Andò

„**Dincolo de calea ferata**“ (U trati) – režie Catalin Mitulescu

„**Fai bei sogni**“ (Sladké sny) – režie Marco Bellocchio

„**Fuocoammare**“ – režie Gianfranco Rosi
„**Non essere cattivo**“ (**Nezlob!**) – režie Claudio Caligari
„**Lo chiamavano Jeeg Robot**“ (**Říkali mi Džigu**) – režie Gabriele Mainetti
„**Pasolini**“ – režie Abel Ferrara
„**Bella e perduta**“ (**Krásná a ztracená**) – režie Pietro Marcello
„**Rocco e i suoi fratelli**“ (**Rocco e jeho bratři**) – režie Luchino Visconti
„**La dernière femme**“ (**Poslední žena**) – režie Marco Ferreri
Více na: www.kviff.com

HUDBA

11. 07. – 04. 08. | 17. Letní slavnosti staré hudby – Venezia. Na programu koncertů hudba benátských mistrů inspirovaná Benátkami v podání vynikajících domácích a zahraničních interpretů. Mezinárodní hudební festival, který pořádá Collegium Marianum – Týnská škola se koná ve spolupráci s Italským kulturním institutem v těchto významných hudebních síních Prahy:

Zámek Troja, Clam-Gallasův palác, Pražský hrad, Klášter sv. Anežky České, Kostel sv. Salvátora, Břevnovský klášter, Kostel sv. Šimona a Judy

Více na: www.letnislavnosti.cz; www.kulturanahrade.cz

Prodej vstupenek: www.colosseumticket.cz; e-mail: vstupenky@letnislavnosti.cz

■ ZASTOUPENÍ VALONSKO-BRUSEL

Myslíkova 31 | Praha 1 | tel. 224 934 574 | bureau@walbru.cz | www.wbi.be



Případné programy naleznete na webových stránkách.



Valdštejnská zahrada



Pražská Loreta

Pražský hrad

nádvořími do zahrad

Novou publikací redakce KAM po Česku je obrazový průvodce Pražský hrad, nádvořími do zahrad. Určen je široké návštěvnické veřejnosti, která se rozhodla či rozhodne navštívit tento nejvýznamnější český hrad na pražském vrchu Opyš. Věříme, že se stane památkou na nevšední zážitek z návštěvy místa, které bylo od 9. století sídlem českých knížat, králů, císařů Svaté říše římské, prezidentů republiky a současným symbolem Prahy i české státnosti. Svou rozlohou je jedním z největších hradních komplexů světa a podle Guinnessovy knihy rekordů dokonce největším starobylým hradem na světě vůbec. Díky oblíbené lidské činnosti, fotografování, můžeme uchovávat obraz světa na fotografiích (fós – světlo a grafis – štětec) tak, jak jsme jej v daném okamžiku viděli a zachytili. Přijměte tedy naše pozvání na prohlídku Pražského hradu, nádvořími do zahrad, zachycenou na fotografiích naší redakce.



1 + 1 zdarma

- ☀ 4 jazykové mutace, 200 stran
- ☀ k dostání na pultech vybraných knihkupců a na adrese redakce
- ☀ prodejní cena 250 Kč

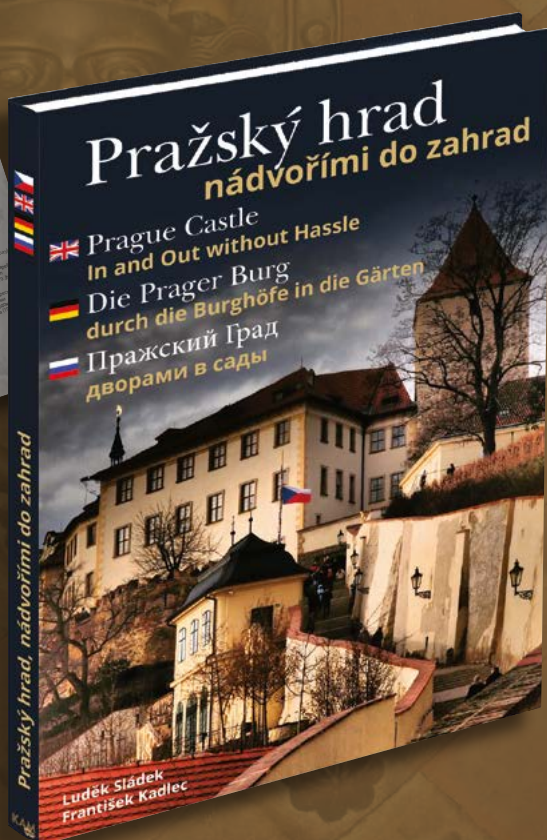

VIRTUÁLNÍ PROHLÍDKA KANCELÁŘE VÁCLAVA HAVLA

www.vaclavhavel.com

Nadace Dagmar a Václava Havlových VIZE 97



Prohlédněte si prostory kanceláře ve Vršilské ulici, kde pracoval Václav Havel po skončení své prezidentské funkce. Jedná se o prostor, na jehož vytváření se podílel sám pan prezident spolu s architektem Bořkem Šípkem. Prostřednictvím internetových stránek www.vaclavhavel.com či speciálně vytvořené aplikace pro iOS si můžete prohlédnout 5 místností s více než 70 detailně popsanými předměty, jako jsou různá ocenění, dary či fotografie.

Prohlídka první místnosti je bezplatná.

Sledujte pravidelné záznamy debat se zajímavými hosty, nyní nově diskusí amerického historika Timothy Snydera a Šimona Pánka na téma Rusko a Evropa.



SVĚTOVÉ MALÍŘSTVÍ NA PLÁTNECH KIN

KINO LUCERNA

Vodičkova 36 | Praha 1 | www.kinolucerna.cz

- výstavy jsou promítány v původním anglickém znění s českými titulky
- vstupné: 250 Kč, snížené pro studenty a seniory 200 Kč

Světové malířství na plátnech kin přináší ty nejzajímavější výstavy z nejprestižnějších světových galerií do kina. Od nového roku budete mít možnost navštívit již třetí pokračování projektu EXHIBITIONS ON SCREEN a zažít neopakovatelné výstavy autorů: Goya, Renoir a modernistů (Monet, Van Gogh, Bonnard,...).

Čekání si zkrátíme a zprjemníme opakováním prvních dvou sérií projektu. Od července do konce roku můžete navštívit všech devět výstav. Program je následující:

- 11. 07. | Matisse z Tate Modern Galerie v Londýně
- 25. 07. | Rembrandt z Národní galerie v Londýně, a Rijksmusea v Amsterdamu
- 01. 08. | Divka s perlou a další díla holandských mistrů
- 15. 08. | Vincent Van Gogh z muzea Vincenta Van Gogha v Amsterdamu
- 29. 08. | Impresionisté z Paříže, Londýna a USA
- 11. 09. | Vermeer
- 02. 10. | Munch
- 30. 10. | Manet
- 04. 12. | Leonardo Live



NÁRODNÍ GALERIE V PRAZE

Staroměstské nám. 12, Praha 1 | www.ngprague.cz



OTEVÍRACÍ DOBA

denně mimo pondělí 10.00–18.00

KLÁŠTER SV. ANEŽKY ČESKÉ

Sbírka starého umění

U Milosrdných 17, Praha 1 | tel. 224 810 628

- vstupné do expozice: základní 150 Kč, snížené 80 Kč

STÁLÁ EXPOZICE

Středověké umění v Čechách a střední Evropa 1200–1550

VÝSTAVA

Grafika z daru Vojtěch Lanny – Albrecht Dürer a „malí mistři“ I. a II. | do 3. 7.

▪ PALÁČ KINSKÝCH

Sbírka orientálního umění

Staroměstské nám. 12, Praha 1 | tel. 224 810 758

♿ bezbariérový vstup

- vstupné: základní 150 Kč, snížené 80 Kč

EXPOZICE

Umění Asie

VÝSTAVY

220. výročí Národní galerie v Praze: Velkorysost. Umění obdarovat | do 3. 7.

Pod povrchem prázdnota: Intervence v expozici Umění Asie | do 4. 9.

▪ SALMOVSKÝ PALÁČ

Sbírka umění 19. století

Hradčanské nám. 1, Praha 1 | tel. 233 081 713

♿ bezbariérový vstup

- vstupné: základní 150 Kč, snížené 80 Kč

EXPOZICE

Umění 19. století od klasicismu k romantismu

▪ SCHWARZENBERSKÝ PALÁČ

Sbírka starého umění

Hradčanské nám. 2, Praha 1

♿ bezbariérový vstup

- vstupné: základní 150 Kč, snížené 80 Kč

STÁLÁ EXPOZICE

Baroko v Čechách

Archeologická expozice

Doteky baroka Hmatová expozice

Čísařská zbrojnice Expozici připravil Vojenský historický ústav Praha ve spolupráci s NG.

VÝSTAVY

Josef Karel Hoser Výstava grafik | do 12. 9.

▪ ŠTERNBERSKÝ PALÁČ

Sbírka starého umění

Hradčanské nám. 15, Praha 1 | tel. 233 090 570

- vstupné: základní 150 Kč, snížené 80 Kč

EXPOZICE

Evropské umění od antiky do závěru baroka

VÝSTAVY

Návrat Rembrandta: Učenec v pracovně | do 31. 12.

Cranach ze všech stran | od 23. 6. do 22. 1. 2017

▪ VALDŠTEJNSKÁ JÍZDÁRNA

Výstavní prostor NG

Valdštejská 3, Praha 1 – Malá Strana

♿ bezbariérový vstup

- vstupné: základní 280 Kč, snížené 190 Kč, rodinné 500 Kč

VÝSTAVA

Čísař Karel IV. 1316–2016 Česko-bavorská zemská výstava k 700. výročí narození | do 25. 9.

▪ VELETRŽNÍ PALÁČ

Sbírka moderního a současného umění

Dukelských hrdinů 47, Praha 7 | tel. 224 301 111

♿ bezbariérový vstup

- vstupné: stálá expozice – základní 220 Kč, snížené 110 Kč; Slovanská epopej – základní 180 Kč, snížené 144/90 Kč; kombinované Veletržní palác + Slovanská epopej – základní 240 Kč, snížené 120 Kč; prohlídku lze přerušit, vstupenka platí po celý den

EXPOZICE

Umění 20. a 21. století

Sbírka francouzského umění 19. a 20. století

Stálá expozice zahraničního umění 20. století

DLOUHODOBÁ VÝSTAVA

Alfons Mucha: Slovanská epopej Více viz Galerie hlavního města Prahy | do 31. 12.

VÝSTAVY

Vanity Fair. Diplomanti AVU 2016 | do 3. 8.

Zdenek Rykr a továrna na čokoládu | do 28. 8.

Girlanda Františka Kupky | do 28. 8.

220. výročí Národní galerie v Praze / Aj Wej–wej: Zvěrokruh | do 31. 8.

Moving Image Department – V. kapitola: Rozvrácená ekonomika času | do 18. 9.

Poetry Passage#3: Tichá věčnost | do 18. 9.

Introducing Nicole Morris & Miroslava Večeřová | do 18. 9.

Sen a skutečnost: 30 let Sbírky architektury Národní galerie v Praze | do 25. 9.

Ateliér Sekal | do 31. 12.

• GALERIE HLAVNÍHO MĚSTA PRAHY

Každé pondělí jsou všechny expozice a výstavy uzavřeny
Aktualizované informace na www.ghmp.cz



• BÍLKOVA VILA

Mickiewiczova 1, Praha 6 – Hradčany | tel. 224 322 021

- otevřeno: út–ne 10.00–18.00
- vstupné: základní 120 Kč, snížené 60 Kč, senioři nad 65 let 30 Kč, školní (skupina nejméně 20 žáků v doprovodu pedagoga) a 20 Kč

STÁLÁ EXPOZICE

Znovu zpřístupněná vila nabízí kromě **ateliéru Františka Bílka výstavu sestavenou z několika raných prací a soubor raných skic**. Cílem expozice je ukázat na vybraných dílech Františka Bílka (volné sochy, reliéfy, kresby, grafiky, nábytek, keramika) celkový charakter jeho umění a poskytnout tak divákovi výstižný názor na osobní přínos Bílka českému a světovému modernímu umění.

VÝSTAVA

Otčenáš Františka Bílka a Alfonse Muchy Komorní výstava kreseb a grafik představuje dvě rozdílná ztvárnění základní křesťanské modlitby Otčenáš, která patří k důležitým dílům v kontextu tvorby sochaře Františka Bílka a malíře Alfonse Muchy.

DOPROVODNÝ PROGRAM

10. 07. | 14.00 | Lektorská prohlídka stálé expozice

• BÍLKŮV DŮM V CHÝNOVĚ

Údolní 133, 391 55 Chýnov u Tábora

- otevřeno: út–ne 10.00–12.00 a 13.00–17.00

STÁLÁ EXPOZICE

Chýnovská vize Františka Bílka Nová expozice nabízí jedinečnou příležitost seznámit se s díly, která mají z větší části přímý vztah k chýnovskému domu. Většinu z nich tu Bílek ke konci devadesátých let 19. a počátkem prvního desetiletí 20. století vytvořil, jiná se stala během jeho života součástí původního interiéru.

• ZÁMEK TROJA

U Trojského zámku 1, Praha 7 – Troja | tel. 283 851 614

- spojení: metro C – Nádraží Holešovice, bus 112, st. Zoologická zahrada
- otevřeno: út–čt, so–ne 10.00–18.00 h, pá 13.00–18.00
- vstupné: základní 120 Kč, snížené 60 Kč, senioři nad 65 let 30 Kč, rodinné 250 Kč, školní (skupina nejméně deseti žáků v doprovodu pedagoga) 20 Kč

VÝSTAVY

Jiří Příhoda / Sochy Jiří Příhoda je sochař pohybující se na tenké hraně mezi objektem a architekturou. Jeho monumentální práce navíc často využívají nové technologie a materiály, které autor přebírá z průmyslové výroby. Výchozí tvary a funkce jeho objektů pak spoluvytváří futuristickou atmosféru. Výstava v interiéru a exteriéru Trojského zámku přináší kombinaci starších i zcela nových realizací a navazuje na loňský úspěšný projekt Václava Ciglera, který poprvé zasáhl do obou odlišných teritorií, jež barokní vila a její velkolepá zahrada nabízejí. | do 30. 10.

Křehká krása pražské kameniny V prostorách Trojského zámku je vystaven unikátní soubor pražské kameniny ze sbírek Muzea hl. m. Prahy. Soubor byl vyroben v Pražské továrně na zpracování jemné kameniny, založené v roce 1791 čtyřmi pražskými měšťany v ulici Na Poříčí. V manufaktuře se vyráběly hlavně nápojové a jídelní sety, cenově přístupné měšťanstvu, zdobené malovanými žánrovými obrázky, romantickými krajinami a postavami světců. Figurální kamenina s náměty historickými, mytologickými a náměty z Mozartových oper tvořila sice okrajovou část její produkce, ale díky talentovanému modeléru Janu Votýpkovi, rozhodně nezanedbatelnou. | do 30. 10.

DOPROVODNÝ PROGRAM

03. a 24. 07. | 16.00 | Lektorská prohlídka zámku

• COLLOREDO–MANSFELDSKÝ PALÁC

Karlova 2, Praha 1

- otevřeno: út–ne 10.00–18.00
- vstupné: základní 60 Kč, snížené 30 Kč (děti od 10 let, studenti, senioři nad 65 let)

STÁLÁ EXPOZICE

Prohlídková trasa Colloredo–Mansfeldský palác patří k vynikajícím příkladům pražské palácové architektury s bohatým stavebním vývojem, propojujícím prvky vrcholného baroka s pozdějšími rokokovými a druhorokokovými úpravami. Prohlídková trasa je budována na několika základních principech, jimž dominuje snaha přilákat pozornost především k uměleckohistorickým a architektonickým kvalitám objektu. Napomáhá tomu specifická atmosféra paláce, v některých částech dochovaná v autentickém stavu, jinde poznamenaná řadou stavebních úprav i stopami užívání v minulosti. Návštěvník se v patnácti zastaveních seznámí s nejcharakterističtějšími prvky paláce, s výsledky stavebně–historických a restaurátorských průzkumů, s vlastnickou historií, společenským a kulturním životem paláce v minulosti a zároveň se zaměřuje galerie na další využití.

VÝSTAVA

Pražský fantastický realismus 1960–1967 Fantastický realismus je v Česku málo známý malířský směr fantastně a groteskně založené tvorby druhé poloviny 20. století, odkazující se k celé řadě historických fázi dějin umění, a zároveň k aktuálnímu

pop–kulturním tématům. Přestože jeho hlavním centrem byla Vídeň, jeho specifická odnož vyrašila i u nás. Výstava v Coloredo–Mansfeldském paláci představuje tento fenomén v rané tvorbě trojice umělců, kteří se na počátku 60. let potkali na pražské Akademii výtvarných umění: Jana Jedličky, Mikuláše Rachlika a Vladivoje Kotyzy. Estetiku jejich děl formoval během jejich studií bizarní a místy absurdní génius loci tehdejší Prahy, ve kterém se mísila magie minulosti s ošuntělostí reálného socialismu, nostalgické po vysoké měšťanské kultuře se surreálnou poetikou periferií, ruin a smetišt. | do 4. 9.

• DŮM FOTOGRAFIE

Revoluční 5, Praha 1

- otevřeno: út–st, pá–ne 10.00–18.00; čt 10.00–20.00
- vstupné: základní 120 Kč, snížené 60 Kč, senioři nad 65 let 30 Kč, školní (skupina nejméně deseti žáků v doprovodu pedagoga) 20 Kč

VÝSTAVA

Čtvrtstoletí. Institut tvůrčí fotografie PPF Slezské univerzity v Opavě 1990–2015 Retrospektiva toho nejlepšího, co přinesly klauzurní, bakalářské, diplomové a disertační práce za posledních pětadvacet let, přesahuje školní rámec a vyznává spíše jako přehlídka části mladé české, slovenské a polské fotografie a jejich současných trendů. Poprvé jsou v takovém rozsahu spolu s nejnovějšími pracemi současných studentů představena díla absolventů, kteří už získali pevné místo na naší i mezinárodní fotografické scéně (kupříkladu Dita Pepe, Bára Prášilová, Evžen Sobek, Tomáš Čopstěch, Tereza Vlčková, Roman Vondrouš, Andrej Balco, Pavel Maria Smejkal, Lucia Nimcová, Rafał Milach, Jan Brykczynski a další). Rozsáhlá přehlídka v obou podlažích Domu fotografie zahrnuje i makety studentských fotografických knih, bakalářské, diplomové a disertační práce a ozvučené projekce. Je doprovázena obsáhlým česko–anglickým katalogem o 384 stranách. Institut tvůrčí fotografie vznikl v roce 1990 jako třetí nejstarší vysokoškolský ústav specializovaný na fotografii v celé postkomunistické Evropě. Se svými více než dvěma sty studenty je dnes největší z osmi tuzemských vysokoškolských pracovišť s fotografickým studijním programem. Výstava je příspěvkem k oslavám 25. výročí vzniku Slezské univerzity v Opavě. | do 18. 9.

• DŮM U KAMENNÉHO ZVONU

Staroměstské nám. 13, Praha 1 | tel. 222 327 851

- otevřeno: út–ne 10.00–20.00
- vstupné: pracovní dny – základní 245 Kč, snížené 190 Kč (děti od 10 let, studenti, senioři, ZTP), školní 150 Kč (skupina nejméně deseti žáků v doprovodu pedagoga) 150 Kč; víkendy – základní 265 Kč, snížené 210 Kč

VÝSTAVA

David Cronenberg / Evolution Pořádají Art Movement, Galerie hl. m. Prahy a TIFF. Významný kanadský režisér patří k tvůrcům s bohatou výtvarnou fantazií a z toho těží i výstavní projekt věnovaný jeho celoživotnímu filmovému dílu. Cronenbergovy surrealistické vize doprovázející akční příběhy jeho filmů s atmosférou science fiction jsou představeny prostřednictvím skutečných artefaktů

a modelů vzniklých pro jednotlivé snímky spolu s dynamickými audiovizuálními prvky. Cronenbergova filmářská historie je spjata s interpretací evolučních myšlenek a jejich vlivu na lidskou populaci. Výstava se nevyhýbá ani takovým tématům jako lidská sexualita a její konsekvence či zachování osobní identity a zblízka sleduje režisérův důvěrný vztah k vědě a vědecké fikci. | do 17. 7.

• MĚSTSKÁ KNIHOVNA

Mariánské nám. 1, Praha 1 | 2. patro | tel. 222 310 489

- otevřeno: út–st, pá–ne 10.00–18.00; čt 10.00–20.00
- vstupné: základní 120 Kč, snížené 60 Kč, senioři nad 65 let 30 Kč, školní (skupina nejméně deseti žáků v doprovodu pedagoga) 20 Kč

VÝSTAVA

Neklidná figura / Expres v českém sochařství (1880–1914)

V období od 80. let 19. století až do 1. světové války dosáhlo české figurální sochařství vysoké umělecké úrovně, zcela srovnatelné s moderní evropskou tvorbou. Výstava sleduje toto historické dění v charakteristických ukázkách z díla jeho předních představitelů. Dynamický umělecký vývoj otevřel J. V. Myslbek a rozvinul se díky příslušníkům mladších generací – Františku Bílkovi, Stanislavu Suchardovi, Josefu Mařatkoví, Quidu Kociánovi, Bohumilu Kafkovi, Ladislavu Šalounovi, Janu Štursovi a mnoha dalším. Jejich tvorba je konfrontována s charakteristickými díly světových sochařů, kteří zasáhli do českého vývoje svými pražskými výstavami (Auguste Rodin, Constantin Meunier, Antoine Bourdelle). Tyto ukázky jako výpůjčky ze světových muzeí významně obohacují profil výstavy, a činí tak z tohoto výstavního projektu v českém kontextu mimořádnou událost. Výstava hodlá obnovit zájem našeho publika o kvalitní část české kulturní tradice a poukázat na příklady, jež mohou být podnětné i pro současnost. | do 25. 9.

▪ VÝSTAVA POŘADANÁ MIMO PROSTORY GHMP

• VELETRŽNÍ PALÁC – VELKÁ DVORANA

Dukelských hrdinů 47, Praha 7

- bezbariérový vstup
- otevřeno: út–ne 10.00–18.00
- vstupné na výstavu: základní 180 Kč, snížené 90 Kč

VÝSTAVA

Alfons Mucha / Slovanská epopéj Alfons Mucha (1860–1939) je světově nejproslulejší český moderní umělec, který získal mezinárodní slávu v Paříži na přelomu 19. a 20. století díky své originální secesní dekorativní tvorbě. Smysl vlastního života ale spatřoval v jiném díle, jež považoval za mnohem závažnější – v souboru dvaceti velkoformátových obrazů Slovanská epopéj, na němž pracoval v letech 1912–1926. Monumentální cyklus Slovanská epopéj je nyní představen české veřejnosti v celé své velkoleposti. | do 31. 12.

DOPROVODNÝ PROGRAM

02. a 23. 07. | 15.00 | Lektorská prohlídka

▪ DOPROVODNÉ AKCE – VEŘEJNÁ PLASTIKA

KOMENTOVANÁ VYCHÁZKA

16. 07. | 08.00 | Procházka po Karlově mostě Vycházka v rámci cyklu přednášek Příběhy pražských soch a sousosí spojená s prohlídkou soch se zaměřením na ikonografické zobrazení světců. | rezervace nutná na e-mail: tereza.zbor@gmail.com; sraz před Staroměstskou mosteckou věží

KOMENTOVANÁ PROHLÍDKA

21. 07. | 17.00 | Pomník Jana Palacha na Alšově nábřeží Prohlídka sochařských objektů Johna Hejduka Dům syna a Dům matky. Součástí prohlídky je vstup do interiéru Domu matky a výklad o historii a významu díla | vstup zdarma; sraz u pomníku na Alšově nábřeží

▪ GALERIE OD A DO Z

▪ AD GALERIE

Uhelny trh 11, Praha 1 | mob. 732 160 647 | jkdudycha@gmail.com | www.adgalerie.cz; internetový prodej: www.ceskeumeni.com

- otevřeno: po–pá 10.30–18.00, so 10.30–17.00
- vstup volný



EXPOZICE

Prodejní galerie současného umění Široký výběr děl z oblasti malby, grafiky, sochařství, keramiky, sklářství a šperkařství od 300 výtvarníků. | stálá expozice v přízemí

VÝSTAVA

Keramika a porcelán – současná česká tvorba Výtvarníci pro Vás vytvořili a k nám přinesli plastiky, reliéfy ale i užitá díla, která běžně nemáme v prodeji. | výstava v 1. patře; do 31. 7.

V obou patrech se můžete pokochat, ale i díla zakoupit a udělat jimi radost sobě a jiným. Těšíme se na Vás!



▪ ATELIÉR JOSEFA SUDKA

Újezd 30, Praha 1 | tel. 251 510 760 | www.atelierjosefasudka.cz

- otevřeno: út–ne 12.00–18.00

ATELIÉR
JOSEFA
SUDKA



VÝSTAVA

Josef Sudek: V šeru chrámu Chrám sv. Víta na Pražském hradě pohledem Josefa Sudka. Fotografie ze sbírky Fototéky Ústavu dějin umění AV ČR, v. v. i. | do 29. 6. do 30. 8.



▪ CENTRUM SOUČASNÉHO UMĚNÍ DOX

Poupětova 1, Praha 7 | tel. 295 568 123 | info@dox.cz | www.dox.cz

- spojení: metro C – Nádraží Holešovice, tram 12, 14, 24, st. Ortenovo náměstí
- otevřeno: so–po 10.00–18.00, út zavřeno, čt 11.00–21.00 (kavárna do 22.00), st a pá 11.00–19.00
- vstupné: základní 180 Kč, snížené 90 Kč



Centrum současného umění

Největší centrum současného umění v České republice

Multifunkční prostor pro prezentaci mezinárodního i českého umění, architektury a designu. Kromě výstavních prostor zde najdete kavárnu, knihkupectví a designový obchod.

VÝSTAVY

Richard Kočí: Víření prachu Výstava představuje tvorbu sochaře Richarda Kočího, kterou v posledních letech charakterizuje odklon od monumentálních dřevěných plastik, v nichž převažovala architektonická racionalita, směrem k současné podobě tvarů vyznačujících se hravostí barev a organickou mnohotvárností. | do 31. 8.

Sportu zdar! Výstava představuje díla a projekty více než čtyř desítek současných českých umělců, která odrážejí vztah umění a sportu od roku 1945 do současnosti. Vedle maleb, kreseb, grafik a fotografií výstava představuje i koláže, sochy či instalace známých i méně známých tvůrců. Projekt bude probíhat v době konání XXXI. Letních olympijských her v Riu de Janeiro ve spolupráci s českým olympijským výběrem. | do 10. 10.

Karel Nepraš: Rodina připravená k odjezdu Ve spolupráci s rodinou uznávaného sochaře Karla Nepraše představuje DOX rekonstrukci jeho známého monumentálního sousoší s názvem Rodina připravená k odjezdu. Dílo vytvořil autor po návratu ze své krátké emigrace v roce 1969, brzy poté ale padlo za obětí normalizační hysterii a bylo zničeno. Rekonstrukce sousoší, realizovaná v letech 2011–2015, je zhotovena podle původních plánů a dřevěných modelů v měřítku 1:1. | do 17. 10.

▪ GALERIE 9 – VYSOČANSKÁ RADNICE

Sokolovská 324/14, Praha 9 | tel. 236 041 292 | <http://galerie9.cz>

- otevřeno: po–čt 10.00–19.00
- spojení: metro B – Vysočanská



STÁLÁ EXPOZICE

Historie a současnost Prahy 9 v dokumentech a fotografiích

VÝSTAVY

Kateřina Lubovská–Smolíková a Jana Haluzová–Železníková: Metamorfózy Malba a sklo | od 28. 6. do 21. 7.

Alena Šlapáková: Rozjímání Obrazy a grafika | od 26. 7. do 4. 8.

KREATIVNÍ DÍLNY

Tvoříme zde pro radost, zábavu, štěstí, harmonii, uklidnění. Kurs probíhá přímo ve výstavních prostorách, takže můžete být inspirováni výtvarnými díly. Dílny jsou určeny pro všechny věkové kategorie. Rezervace není nutná. Vstup zdarma.

13. 07. | 17.00–19.00 | **Výrobky z ovčích rouna a filcu**
20. 07. | 17.00–19.00 | **Výroba tiskátka + tisk na textil**
27. 07. | 17.00–19.00 | **Šití / polštářek – rybička**

DÁMSKÝ KLUB

13. 07. | 19.00–21.00 | **Relaxační kreslení**
20. 07. | 19.00–21.00 | **Relaxační kreslení**

▪ GALERIE CESTY KE SVĚTLU ZDEŇKA HAJNĚHO

Zakouřilova 955/9, Praha 4 – Chodov | tel. 272 950 557 |
galerie@cestykesvetlu.cz | www.cestykesvetlu.cz

- otevřeno: út–ne 14.00–19.00



STÁLÁ EXPOZICE

Netradiční umělecký interiér s obrazy a světelnými objekty z krystalů Zdeňka Hajného Interiér působením hudby, měnícího se osvětlení a interaktivnosti jednotlivých kompozic nabízí prostředí zcela jedinečné.

Prodejní výstava děl českých umělců

DOPROVODNÝ PROGRAM

Vesmírná píseň – část II. – hudebně obrazová fantazie | úterý a neděle v 15.00

Putování vesmírem – část III. – hudebně poetická kompozice | sobota a neděle v 17.00

Večerní pořady v 2. patře galerie naleznete na www.cestykesvetlu.cz

▪ GALERIE ES

Nuselská 5, Praha 4 | tel. 261 215 899; tel./fax 267 750 580 |
www.esgalerie.cz

- otevřeno: po–pá 10.00–18.00
- internetový prodej



PRODEJNÍ EXPOZICE

Obrazy, sochy a grafiky současných umělců (Born, Demel, Fibichová, Hodonský, Mansfeldová, Oriěškovi, Slíva, Suchánek, Sukdolák ad.)

Keramická plastika (Kavanová, Laštovička, Radovi, Samoheľová, Taberyová, Viková, Wolf, Wernerová ad.)

▪ GALERIE HOLLAR

Smetanovo nábř. 6, Praha 1 | mob. 737 288 310 | hollar@hollar.cz |
www.hollar.cz

- otevřeno: út–ne 10.00–12.00 a 13.00–18.00
- vstupné dobrovolné
- výstava se koná za finanční podpory Ministerstva kultury České republiky, Státního fondu kultury České republiky, Magistrátu hlavního města Prahy a Městské části Praha 1

Hollar

VÝSTAVA

Tomáš Bím „Je tomu 40 let, kdy jsem inicioval vydání série litografického souboru Balónové létání tehdy neznámého výtvarníka Tomáše Bíma. Tímto počínem se dostal do povědomí sběratelů a současně si oblíbil techniku kresby na kámen. Dnes, kdy je mistrem této disciplíny, je poněkud úsměvné, jaké to byly začátky, spíše pokusy, dostat se mezi známé, uznávané grafické mistry jako rovný k rovným. V prosulé litografické dílně v Říčnu v té době vytvářeli svá díla Lhoták, Vysušil, Liesler, Gross, Born, Salamoun a další velikáni. Nebylo snadné se do této společnosti vmístit. Ovšem Tomáš Bím byl a je silná nátura s darem velkého talentu, který měl za sebou praktické zkušenosti tiskaře. Prakticky zvládl základy tisku z kamene jako by nic a hned v počátku pochopil, že litografický kámen má duši, která napomáhá všem pokorným snilkům, jenž touží vytvářet velké umění. V té době tito mistři povýšili barevnou litografii na výsostné umění, které zajímá nejen sběratele, ale i širokou veřejnost. V té době se kolem litografické dílny scházeli osobnosti, mnozí již tehdy slavní u nás i v zahraničí a společným úsilím, sami od sebe nejen vytvářeli hodnotné umění, ale jaksi navíc pořádali pro sebe plesy, divadelní představení, filmové projekce, slavili monstrózně své narozeniny, vydávali soubory grafik, které vystavovali a zapíjeli kulturním vyžitím ve společnosti s herci a v neposlední řadě jezdili do zahraničí na slavné výstavy s profesorem Františkem Dvořákem. Toto období bylo svým prožitkem a prožitkem jedinečné, neopakovatelné a odráží se tak v Bímově tvorbě dodnes.

Tomáš Bím se současně s grafickou tvorbou věnoval a věnuje malbě. Tím soustavně a zároveň svěbytně pokračuje především v barevném pojetí témat, které je tak osobité, že se Tomáš Bím stává Mistrem zapomenutých zákoutí. Tvůrčí představitelství ho od prvopočátků instinktivně zavádí na periferie měst, která se stávají jeho stálou motivací. Nevzhlednost, často již neexistující krásy zašlých zákoutí, převádí ve vlastní bímovskou realitu, jenž nás nepřestává udivovat. Připomenu plovárny, hřiště, cirkusy, reklamy, antuková hřiště, parky, balóny, kupky sena, kolny, komíny, golfové jamky, prapory a mohl bych pokračovat... ale od toho je v Hollaru bilanční výstava grafik mistra Tomáše Bíma.“ (MgA. Jaroslav Černý) | do 17. 7.

DOPROVODNÝ PROGRAM

29. 06. | 15.00 | Ukázka tisku v litografické dílně s M. Boudou a T. Bímem | místo konání: Atelier Lípa litografie, Říčnu 11, Praha 1

■ GALERIE JAROSLAVA FRAGNERA

Betlémské nám. 5a, Praha 1 | tel. 222 221 746 | gjf@gjf.cz | www.gjf.cz

■ otevřeno: út–ne 11.00–19.00



VÝSTAVY

Zdeněk Fránek: Míra a měřítko Výstava představující interaktivní cestou tři zásadní projekty Fránkova atelieru z poslední doby. | do 24. 7.

Bohuslav Fuchs Představení hlavních staveb architekta a urbanisty tvořícího zejména v Brně, jehož dílo významně formovalo nejen československý funkcionalismus. | do 24. 7.

AKCE

Open Air Arena Betlémské náměstí Letní multižánrový festival / hudba, divadlo a umění, program na www.gjf.cz

PŘIPRAVUJEME NA SRPEN

Prostory touhy: Je architektura sexy? / Spaces of Desire: Is Architecture Sexy? Architektura, prostor i proces architektonické tvorby významně ovlivňují dobové konstrukce sexualit a genderových identit. Architektura zároveň tyto společenské vztahy i spoloutváří. Otisky genderové role a sexuálních vztahů a stereotypů do historické i současné architektury. | od 5. 8. do 25. 9.

■ GALERIE KODL

Národní 7, Praha 1 | tel. 251 512 728; mob. 602 327 669 | galerie@galerieskodl.cz | www.galerieskodl.cz

■ otevřeno: po–pá 10.00–18.00



STÁLÁ PRODEJNÍ EXPOZICE

Obrazy českých malířů 19. a 20. století

■ GALERIE LA FEMME

Bílková ul. 2, Praha 1 (naproti hotelu Intercontinental) | tel. 224 812 656; mob. 775 726 067 | info@glf.cz | www.glf.cz

■ otevřeno: denně 10.00–18.00



VÝSTAVA

Art mix léto 2016 Letní výstava Galerie La Femme – B. Jirků, J. Anderle, A. Born, M. Chabera, R. Kočí, E. Mansfeldová, M. Jiránek, J. Moček, F. Hodonský, M. Rittstein, K. Souček, J. Velčovský, V. Erlebach, Tylek, J. Načeradský, J. Šerých, V. Suchánek, R. Brančovský, K. Černá, B. Eliáš, O. Kulhánek, Z. Janda | od 1. 7. do 31. 8.

■ GALERIE LAZARSKÁ

Lazarská 7, Praha 1 | tel. 222 523 739

■ otevřeno: po–pá 10.00–12.00 a 13.00–18.00, so 10.00–12.00 a 13.00–16.00; ve dnech 1. 7. – 31. 8. v sobotu zavřeno
■ nákup a prodej obrazů, kreseb a grafiky autorů 20. století



VÝSTAVA

Česká tvorba XX. století a současná česká tvorba F. Tichý, O. Janeček, K. Lhoták, J. Šlitr, K. Souček, O. Mizera, J. Anderle, A. Born, K. Demel, L. Kuklík, M. Květ, J. Slíva, L. Stukbauer, J. Suchý, V. Suchánek, P. Sukdolák a další | do 31. 8.

▪ GALERIE MILLENNIUM

Tržiště 5, Praha 1 | tel. 257 534 584-7 | gallery@gallerymillennium.cz | www.gallerymillennium.cz

- otevřeno: út-ne 12.00-18.00



VÝSTAVA

Letní výstava autorů z okruhu galerie Millennium | od 28. 6. do 7. 8.

PŘIPRAVUJEME NA SRPEN

Jiří Kalousek: Malá revize – Lehká reminiscence 1945–1985 Výběr více, či méně opomenutých ilustrací, koláží, a kreseb Jiřího Kalouska z doby „minulé“. | od 9. 8. do 11. 9.



Jiří Kalousek – Paměť Školníková má takový jen jediný nervy, ale smetáková má hodně, koláž a kresba, 1951

▪ GALERIE MIRO – KOSTEL SV. ROCHA

Strahovské nádvoří 1/132, Praha 1 | tel. 233 354 066; fax 233 354 075 | info@galeriemiro.cz | www.galeriemiro.cz; www.trebbia.eu

- otevřeno: denně 10.00-17.00



VÝSTAVA

Richard Stipl & Josef Zlamal: Plastika & kresba | od 28. 6. do 28. 8.

▪ GALERIE MODERNA

Masarykovo nábř. 24, Praha 1 | tel. 222 520 252 | galeriemoderna@seznam.cz; mail@galeriemoderna.cz | www.galeriemoderna.cz; www.facebook.com/galeriemoderna

- otevřeno: denně 10.00-12.00 a 13.00-18.00
- vstupné dobrovolné

GALERIE MODERNA

VÝSTAVA

Kamil Lhoták: Čas zázraků a vynálezů Výstava výtvarníka Kamila Lhotáka (1912-1990), jednoho z nejvýznamnějších osobností „Skupiny 42“ i celé generace nastupující koncem 30. let a počátkem 40. let, ukazuje průřez dílem tohoto svěbytného malíře mezi roky 1938-1988, jak v obrazech, kresbách, tak i v grafických listech, a zhodnocuje všechna tvůrčí období v novém, poněkud odlišném světle, než bylo dosud zvykem. Obrazy, kresby a grafické listy Kamila Lhotáka jsou svérázné a zcela nezaměnitelné, jsou kouzelným zrcadlem nastaveným technickému 20. století, aby si udrželo v paměti, jak jsme je díky obrazům Kamila Lhotáka prožívali. | do 7. 8.

▪ GALERIE SCARABEUS

Jana Zajíc 7, Praha 7 – Letná, (200 m od stanice tram Sparta) | tel. 233 383 745; mob. 603 552 758 | www.galeriescarabeus.cz

- otevřeno: denně 11.00-18.00
- součástí výstav je stálá expozice Muzea kávy Alchymista



VÝSTAVA

Textilní umění 2016 Vystavují členky Sdružení textilních výtvarníků: E. Gálová, J. Handzelová, J. Hartlová, M. Horváthová, M. Jarkovská, L. Kaprasová, S. Losová, M. Mikušová, K. Pirklová, B. Pýchová, V. Šolcová, M. Tomášová, M. Vaňková. Na výstavě můžete vidět autorské tapiserie tkané klasickou technikou útkového rypsu, často nazývané gobelín. Technika se nemění od nepaměti, kdy se do napjaté osnovy vkládá barevný útek, tak aby zcela zakryl osnovu. Netkané textilie značky artprotis, kdy výtvarník rozprostírá rozvlákněný předprást na žádanou plochu, která je v poslední fázi prošitá cik cak stehem mnoha jehlami v řadě. Autorské paličované krajky, monumentální i drobné, používané ve špercích i oděvech a jejich součástech. Šitá krajka je na výstavě v užitém formě prstenů ze lnu a náhrdelníků. Předtkalcovské techniky na výstavě zastupuje technika zvaná krosenka, která patří k nejstarším textilním technikám známým z vykopávek na všech kontinentech světa. Krosenka dala vznik jak tkaninám, tak i krajkám. Textilní tisk je na výstavě v podobě šátků a kravat na hedvábí. Aplikace je technika, která spojuje veškeré textilie, krajky i výšivky. | do 31. 8.

▪ GALERIE S.V.U. MÁNES DIAMANT

Spálená 4, Praha 1, vchod: roh Lazarské a M. Rettigové | tel. 224 930 324

▪ otevřeno: út–ne 12.00–18.00

S.V.U. MÁNES
GALERIE
DIAMANT

VÝSTAVA

Česká krajinomalba ze sbírky Kooperativy Příběh české krajiny, vyprávěný po staletí našimi nejlepšími krajináři. Expozice představuje díla nejlepších českých krajinářů např. Norberta Grunda, Františka Theodora Dallingera, Augusta Bedřicha Piepenhageny a jeho dcery Louisy, Julia Mařáka, Antonína Chittussiho, Aloise Kirišky, Zdenky Braunerové, Václava Jansy, Antonína Slavíčka, Františka Kavána, Antonína Hudečka, Aloise Kalvody, Romana Havelky, Oty Bubeníčka, Stanislava Lolka, Oldřicha Blažička, Jaroslava Panušky, Ferdinanda Engelmüllera, Josefa Ullmanna, Václava Radimského, Antonína Procházky, Otakara Nejedlého, Rudolfa Kremličky, Jana Zrzavého, Václava Rabase, Václava Špály a mnoha dalších. | do 21. 8.

▪ GALERIE VÁCLAVA ŠPÁLY

Praha 1, Národní 30, www.galerievadavaspaly.cz

▪ otevřeno: denně 11.00–19.00

GALERIE
VÁCLAVA
ŠPÁLY

PPF

VÝSTAVA

Karel Cudlín: Fotografie Výstava fotografií z volné tvorby autora. | od 1. 7. do 28. 8.



Karel Cudlín, Tel Aviv, 1997

▪ GALERIE VILLA PELLÉ

Praha 6, Pelléova 10, tel. 224 326 180, e-mail: info@villapelle.cz, www.villapelle.cz

- spojení: nedaleko z metra A – Hradčanská
- otevřeno: út–pá 13.00–18.00, so–ne 11.00–18.00
- vstupné: výstava – základní 90 Kč, snížené 60 Kč

VILLA
PELLÉ

Villa Pellé je multifunkční prostor, ve kterém se pořádají výstavy moderního a současného umění, koncerty, divadelní představení; nabízíme jazykové a výtvarné kurzy, přednášky, poradenství apod., včetně příjemného posezení ve zdejším kavárně.

VÝSTAVA

Divoké narozeniny Maxipsa Fíka aneb Jiří Šalamoun dětem Jiří Šalamoun je zřejmě nejvýznamnějším českým ilustrátorem druhé poloviny dvacátého století. Proslavil ho zejména Maxipes Fík, který se letos dožívá 40. let. Výstava ale nezapomíná ani na další hrdiny – chybět nebude Pan Tau, Poslední Mohykán, Hobit, ani např. Tracyho tygr. Připravena je řada lektorských programů, tvůrčích dílen, besed a čtení. Programy jsou pochopitelně určeny i dospělým, stejně jako Šalamounovy ilustrace dětem nelze považovat výlučně za „dětské“. | výstava prodloužena do 29. 7.



TVŮRČÍ DÍLNY NA OBJEDNÁNÍ PRO VEŘEJNOST, ŠKOLY A ŠKOLKY – DO 30. 7.

Jak se dělá animovaný film – s Bárou Šalamounovou – pro děti od 9 let; trvání: 3 hodiny

Poslední Mohykán – Amerika v době indiánů – pro děti od 9 do 12 let; trvání: 1,5–2 hodiny

Flip book! – pro děti od 6 let; trvání: 1,5–2 hodiny

Leporelo – pro děti od 6 let; trvání: 1,5–2 hodiny

Tracyho Tygr aneb ve světě pouličních tygrů – s Michalem Škapou – pro děti od 11 let; trvání: 2 hodiny

Pohádková setkání v kresleném světě Jiřího Šalamouna – Artedu – program je určen posledním třídám MŠ a prvním třídám ZŠ; kapacita dílny je max. 25 dětí; více na www.salamoun-detem.cz, www.villapelle.cz

VÝSTAVA

Kamila Ženatá: Neviditelnost Po deseti letech multimediálních projektů Kamila Ženatá představuje ve Villa Pellé opět svoji malířskou tvorbu. Série velkoformátových abstraktních obrazů je inspirována filosofií taoismu, přírodními procesy a kvantovou fyzikou. Malby odhalují svět neviditelných vztahů propojujících celý svět a vybízejí k pohledu pod povrch jevů. | otevřeno: út–ne 13.00–18.00; od 5. 8. do 29. 9.

DOPROVODNÝ PROGRAM

25. 08. a 22. 09. | 18.00 | Komentovaná prohlídka výstavou Neviditelnost

LETNÍ VÝTVARNÝ KURZ

22. – 26. 08. | 10.00–16.00 | Malba v plenéru Pelléovy villy
Výtvarné studium přírody a prostředí v příjemné části města, kde se architektura mísí se zelení. Plenérové kreslení doprovází každé výtvarné studium, slouží i jako příjemná a obohacující zábava na zdravém vzduchu. | přihlášky do 15. 8.; rezervace nutná na e–mail: info@porteos.cz, nebo osobně ve Ville Pellé

▪ GALERIE VLTAVÍN

Masarykovo nábř. 36, Praha 1 | mob. 604 215 296 | nabrezi@galerie-vltavin.cz | www.galerie-vltavin.cz

- otevřeno: do 1. 7. denně 10.00–12.00 a 13.00–18.00; ve dnech 2. 7. – 4. 9. po–čt 13.00–19.00, pá 11.00–15.00
- vstupné dobrovolné



VÝSTAVY

Jozef Gertli Dangiár: Slasti Výstava slovenského malíře, grafika, ilustrátora a tvůrce kreslených seriálů. | do 22. 7.



Puntova chaloupka v lužním lese Autoři: Hendrych, Hodonský, Chaloupek | do 28. 7. do 31. 8.

▪ GALERIE ZAHRADNÍK

V Jámě 8, Praha 1 | mob. 728 895 906 | zahradnikart@seznam.cz | www.zahradnik.pro

- Galerie Zahradník byla založena v roce 2013 a slouží jako otevřený prostor, pro setkávání a sdružování tvůrčích a kreativních lidí.
- galerie pořádá k výstavě doprovodné akce; podrobné informace na stránkách www.zahradnik.pro
- galerii najdete takto: vejdete do průchodu, přejdete dvůr, pak na schodiště a po schodech dvě patra dolů do podzemí
- otevřeno: út–ne 12.00–19.00
- vstupné: 60 Kč

ZAHRADNÍK

VÝSTAVY

Gerd Ludwig (National Geographic fotograf): Dlouhý stín Černobylu Gerd Ludwig je jeden z nejproslulejších fotografů současné doby. Více než 25 let pracuje pro časopis National Geographic. V centru jeho zájmu je dokumentovat socioekonomické změny ve státech bývalého Sovětského svazu po skončení studené války. Během posledních 20 let se do Černobylu vracel devětkrát. Víc než kterýkoliv jiný fotograf se odvážil fotografovat uvnitř reaktoru #4, aby zdokumentoval největší nukleární katastrofu v moderních dějinách lidstva. Získal četné ocenění, mezi jinými Lucie Award v kategorii International Photographer of the Year 2006. Je členem Canon Explorer of Light. | do 10. 7.

PRÁZDNINOVÝ PROGRAM

11. 07. – 12. 09. | **Semináře o fotografování pro děti a dospělé** Podrobnosti aktuálně na www.zahradnik.pro

▪ GALLERY OF ART PRAGUE

Staroměstské nám. 15, Praha 1 | tel. 222 313 849 | info@goap.cz | www.galleryofartprague.cz

- stálá expozice, Gallery shop
- otevřeno: denně 10.00–20.00



VÝSTAVY

Salvador Dalí – grafiky, plastiky
Alfonso Mucha; Andy Warhol – I'm OK



▪ JERUZALÉMSKÁ SYNAGOGA

Jeruzalémská 7, Praha 1 – Nové Město |
www.synagogue.cz/Jerusalem

- otevřeno: denně mimo sobot a židovských svátků 11.00–17.00
- vstupné (zahrnuje také prohlídku synagogy): dospělí 80 Kč, děti 6–15 let, senioři a studenti 50 Kč, děti do 6 let zdarma; pro vstup je také platná společná zlevněná vstupenka ze Staronové synagogy a vstupenka ze Židovského muzea v Praze (je možné ji využít i druhý den)
- více informací viz rubrika Památky



STÁLÉ VÝSTAVY

Židovská obec v Praze od roku 1945 po dnešek Výstava představuje dosud neznámou poválečnou historii Židovské obce v Praze a za pomoci unikátních fotografií, dokumentů a dokumentárních filmů zachycuje klíčové okamžiky její existence od konce druhé světové války až do současnosti. Výstava je realizována Židovskou obcí Praha, za finanční podpory Magistrátu hl. města Prahy a Nadace Židovské obce v Praze.

Židovské památky a jejich rekonstrukce po roce 1989 Výstava seznamuje návštěvníky s různorodostí oprav památek, které jsou ve správě Židovské obce v Praze, od restaurování historických náhrobků a rekonstrukcí hrobnických domů a mármic až po kompletní rekonstrukce synagog. Výstava vznikla za finanční podpory Magistrátu hl. města Prahy, Ministerstva kultury České republiky, Nadace Židovské obce v Praze a Wittmann Tours.

10 hvězd. Revitalizace židovských památek v České republice Výstava pojednává o projektu realizovaném Federací židovských obcí. Jedná se o rekonstrukce synagog a rabínských domů. Dosud bylo zrekonstruováno 10 objektů. Výstava vznikla za finanční podpory Ministerstva kultury České republiky.

VÝSTAVA

Perla vzešlá z asanace. 110 let Jeruzalémské synagogy Výstava prezentuje v archivních dokumentech a fotografiích historii Jeruzalémské synagogy od dob pražské asanace po současnost. Výstava vznikla za finanční podpory Magistrátu hl. města Prahy, Ministerstva kultury České republiky a Nadačního fondu obětem holocaustu.

▪ LEICA GALLERY PRAGUE

Školská 28, Praha 1 | tel. 222 211 567 | lgp@lgp.cz | www.lgp.cz;
Facebook: Leica Gallery

- otevřeno: do 30. 6. po–pá 10.00–21.00, so+ne 14.00–20.00; ve dnech 1. – 17. 7. zavřeno; červenec – srpen: po–ne 14.00–20.00
- vstupné: dospělí 70 Kč; studenti a senioři od 60 let 40 Kč; rodninné vstupné 140 Kč; studenti uměleckých škol a školní skupiny nad 10 osob s doprovodem 30 Kč; ZTP, ZTP/P, děti do 12 let a novináři zdarma



GALLERY
Prague

Leica Gallery Prague je fotografická galerie s více než desetiletou historií. Sídlí v centru Prahy, výstavní prostory doplňuje kavárna a knihkupectví. Galerie také pořádá večerní besedy s významnými osobnostmi fotografie, fotografické workshopy, lektorské programy pro studenty a zabývá se prodejem uměleckých fotografií.

VÝSTAVY

Dana Kyndrová: S nimi a bez nich... Výstava fotografií Dany Kyndrové zahrnuje fotografie z jejího nejnámějšího projektu z let 1990–1991, kdy se autorka několik měsíců věnovala zachycení přelomové etapy novodobých českých a slovenských dějin – ukončení tzv. dočasného pobytu sovětských vojsk na území Československa. Jejím cílem nebylo vytvořit podrobnou a přesnou kroniku samotného odchodu, ale zaměřila se na postihnutí atmosféry v sovětských kasárnách, kde se pro ni vizuálně koncentrovala předzvěst rozpadu sovětského impéria. Ubohost a apatie řadových vojáků uprostřed omšelých agitačních komunistických kulis tak nejen symbolizuje začínající agónii totalitního systému, ale zároveň budí soucit s prostým člověkem, který často bývá jen loutkou velkých politických her. Po 25 letech se autorka vypravila na místa zdokumentovaná na jejích fotografiích z 90. let a soubor obohatila o záběry, které i dnes připomínají sovětskou misi na našem území. | do 4. 9.

Rishabh Kaul: Mokry ráj Komorní výstava v kavárně Leica Gallery představuje cyklus fotografií z prostředí pražského plaveckého bazénu v Podolí indického fotografa žijícího v Praze, oceněného v rámci Czech Press Photo. Výstava ukazuje plavecký bazén v Podolí jako sociální ekosystém, kde se odehrávají denní příběhy nejrůznějších aktérů: atleti, opalující se, milenci, samotáři, rodiny – všichni společně na veřejném místě, plavání je ale nakonec to vedlejší, o co zde jde. Výsledkem je obraz typicky české lehkosti bytí. | Leica Gallery Café; do 4. 9.

Podrobnosti a další akce aktuálně na www.lgp.cz

▪ MAPOVÁ SBÍRKA PŘF UK V PRAZE

Albertov 6, Praha 2 | tel. 221 951 590 | www.natur.cuni.cz/geografie/mapova-sbirka

- ♿ bezbariérový přístup z boku budovy – Votočkova ulice
- otevřeno: po–pá 9.00–17.00
- vstup volný



UNIVERZITA
KARLOVA
V PRAZE

VÝSTAVA

Mapy obležení jako záchrana paměti Výstava představuje čtyři verze unikátní renesanční mapy velkého obležení Malty

v roce 1565 od Giovanni Francesca Camocia, známého nakladatele map a knih. Ten také reprodukoval Tiziana, s nímž se přátelil. Mapy rychle a účinně informovaly Evropu nejen o průběhu obležení, ale jako první z dobových médií i o porážce velké přesily 40 000 Turků. Informační panely vysvětlují, jak vznikaly mapy, kdo je vytvořil, kde jsou rozdíly mezi jednotlivými verzemi a detailně popisují geografické a bitevní situace. Výstava byla připravena na podporu česko–maltské přihlášky do registru světového dědictví UNESCO. Tři verze mapy se nacházejí v National Museum of Fine Arts na Maltě. Druhá verze, jediná dochovaná na světě, byla nedávno objevena v Mapové sbírce Pířf UK. Tak mohl být společně vytvořen celý zpravodajský cyklus. Výstavu doprovázejí digitální prezentace s ukázkami rozdílů 4 verzí, animací celé bitvy a ukázkou tradiční výroby mědirytiny. Expozice, která byla již úspěšně realizována ve Valettě na Maltě, přichází konečně i do Prahy. | výstava je přístupná na chodbě ve 2. patře; od 1. 7. do 31. 8.



• NIKON PHOTO GALLERY

Praha 1, Újezd 19 | tel. 257 317 277 | info@nikonphotogallery.cz | www.nikonphotogallery.cz

- otevřeno: út–ne 12.00–19.00
- vstup zdarma

NIKON PHOTO GALLERY

VÝSTAVY

Jiří Všečetka: Pražský chodec Jiří Všečetka (*1937) a Praha (*9. století) – fotograf a město – poutník a jeho místo. Právě ze souhry mezi viděním Jiřího Všečetky a důvěrnou znalostí starobylé Prahy, jejích magických proměn, vzniká mistrně zachycená harmonie obdobná jako v důvěrném vztahu mezi mužem a ženou. Mnohakilogramová fotografická výbava sice pevně připoutává kroky poutníka Jiřího Všečetky k zemi, ale duše létá a mezi nocí a dnem či dnem a nocí zachycuje vždy jen tu jedinou tichou vteřinu, kdy opar, světelná hra vstávajícího měsíce nebo slunce dá Praze–ženě jedinečnou atmosféru či náladu a udělá ji vyzývavě, tajemně, až mysticky krásnou. Kdo se naučí ve

fotografiích „číst“, zaposlouchá se do příběhů, které vyprávějí, uslyší vnitřní hlasy a pochopí, jaké vibrující, chvějivé napětí je nutné k vystižení prchavých dojmů, snové pomíjivosti a lyrické podmanivosti. | do 17. 7.

Tomáš Morkeš: Světlo v krajině Výstava představí fotografie zajímavých koutů Evropy od Toskánska po pobřeží Baltského moře. Autor nejraději fotografuje krajinu v době, když se den probouzí a první ranní paprsky ji osvětlují, či když poslední sluneční paprsky dopadají na krajinu a den končí. Jeho oblíbeným tématem však je černobílá minimalistická fotografie, kde klade důraz na jednoduchost, kompozici a linie. | od 20. 7. do 4. 9.



• NOVÁ SÍŇ

Voršílská 3, Praha 1 | tel. 604 870 607 | info@novasin.org | www.novasin.org

- otevřeno: út–ne 11.00–18.00



VÝSTAVA

Ladislav M. Wagner: Anamnéza Ladislav M. Wagner (*1945) pochází z jaroměřského rodu malířů, kameníků a sochařů. Zákaz jakéhokoliv vysokoškolského studia v počátku šedesátých let neodvratně deformuje budoucnost umělce. Vedle náročných práce v ateliéru, pracuje na šachtě jako havíř. Pro svůj výrazný odpor k režimu je vězněn a mnohokrát hospitalizován v psychiatrických ústavech. Jeho výstavy jsou zakazovány a malíř je i s rodinou násilně vystěhován do pohraničí. Přesto udržuje kontakty s osobnostmi tehdejší České kultury (B. Slánský, J. Chaloupecký, J. Kemr, J. Kačer, V. Havel, J. Vyletál, J. Šalamoun, P. Poš, E. Zaalorová atd.). Po roce 1990 stěhuje ateliér do Jižních Čech a hodně pobývá v zahraničí. Nastává série výstav ve Španělsku, Francii, Německu a Rakousku. Výstava malíře v Nové síni je průřezem tvorby od počátku devadesátých let, kdy nové možnosti tvořit zcela bez pronásledování a také zájem i zahraničních galerií o toto dílo, vytvořili ideální podmínky k plnému rozvinutí autora talentu a jeho výtvarného názoru. Jednotlivé obrazy výstavy poukazují na mimořádnou znalost výtvarných technik a tím i schopnost se ve značně širokém prostoru sugestivně a přesně vyjádřit k řešenému

námětu. V instalaci budou umístěné obrazy ze soukromých sbírek a experimenty z posledních let, včetně obrazů z cyklu „Všechny moje věci“ vystavené v lednu ve francouzském Nantes a v únoru v Paříži. | od 29. 6. do 24. 7.

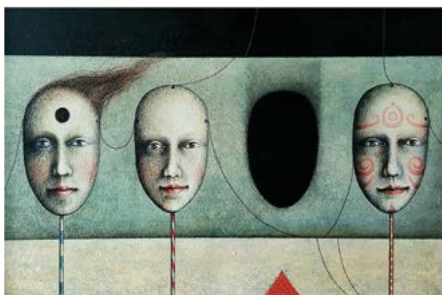

Od 25. 7. do 16. 8. bude galerie pro veřejnost uzavřena. Tešíme se na Vás **od 17. 8. na výstavě obrazů Karla Práška.**

• OBECNÍ DŮM

nám. Republiky 5, Praha 1 | tel. 222 002 101 | info@obecnidum.cz | www.obecnidum.cz

- výstavy otevřeny: denně 10.00–19.00



OBECNÍ DŮM

DLOUHODOBÁ VÝSTAVA

Blanka Matragi K 30. výročí tvorby Blanky Matragi. Světově proslulá módní návrhářka Blanka Matragi navazuje na úspěšnou výstavu z roku 2006 a představuje svou tvorbu – zejména šaty, oděvní doplňky, ale také sklo, porcelán, sochy, lustry, šperky, grafiky aj. | do 31. 12. 2017

- **vstupné:** plně 260 Kč, snížené 155 Kč (studenti do 26 let a senioři nad 60 let, držitelé průkazů ZTP, ZTP/P), rodinně 550 Kč (1–2 dospělí + 1–3 děti do 18 let), skupinové (min. 10 žáků ZŠ, SŠ, VŠ) 85 Kč/osobu; držitelé Opencard 235 Kč. AMG, pedagogický doprovod, děti do 10 let v doprovodu rodičů 1 Kč, zdarma: držitelé AMG (Asociace muzeí a galerií)

DLOUHODOBÁ VÝSTAVA

Secese – Vitální umění 1900 Expozice v pražském Obecním domě představuje výběr špičkových děl české a evropské secese ze sbírek Uměleckoprůmyslového muzea v Praze. Jejím cílem je ukázat užité secesní umění jako součást převratného modernizačního a emancipačního úsilí závěru 19. století, jako reformní umělecký proud, usilující o „zmnožení a stupňování života“. | do 31. 7.

- **vstupné:** plně 150 Kč, snížené 80 Kč (studenti do 26 let při samostatné prohlídce, po předložení průkazu, senioři nad 65 let), junior 40 Kč (děti 6–15 let při samostatné prohlídce), rodinně 250 Kč (1–2 dospělí + 1–3 děti do 15 let, za dítě do 18 let se příplácí 20 Kč); 10% sleva z plného vstupného: skupiny nad 15 osob, držitelé Opencard; zdarma:

pedagogický doprovod, držitelé členských legitimací AMG (Asociace muzeí a galerií), držitelé ICOM (Mezinárodní organizace muzeí), ZTP a ZTP/T a doprovod, děti do 6 let; školní skupiny (ZŠ, SŠ, VŠ) 30 Kč (za osobu při min. počtu 10 členů, 1 pedagogický doprovod zdarma, platí i pro žáky a studenty výtvarných škol), zvýhodněné: 10 Kč (pro novináře, členy UHS a pracovníky NPÚ).

PŘIPRAVUJEME

Jiří Anderle: Panoptikum – obrazy, grafiky, kresby Jiří Anderle je umělec nadaný darem pronikat do historického myšlenkového a výrazového bohatství lidstva. Rozsáhlé a různorodé dílo, které Anderle vytvořil za více než čtyřicet let, zahrnuje grafické listy, obrazy a plastiky. Retrospektivní výstava známého malíře a grafika se uskuteční od 15. září 2016 do 15. ledna 2017 ve výstavních prostorách Obecního domu.

20. 12. | Spirituál kvintet – Vánoční koncert Vstupenky již nyní v prodeji v historické pokladně Obecního domu nalevo nebo online na www.obecnidum.cz; cena: 490 Kč.

• ŠKOLSKÁ 28 – KOMUNIKAČNÍ PROSTOR

Školská 28, Praha 1 | tel. 296 325 066; mob. 731 150 179 | skolska28@skolska28.cz | www.skolska28.cz

- otevřeno: út 13.00–19.00, st–pá 13.00–18.00

VÝSTAVY A DOPROVODNÉ POŘADY

Program nebyl v době uzávěrky potvrzen, sledujte aktuálně na www.skolska28.cz.

• TOSKÁNSKÝ PALÁČ

Hradčanské nám. 5, Praha 1

- otevřeno: denně 9.00–18.00
- vstup zdarma

VÝSTAVA

České umění skla – Concerto Classico 2016 Výstava je nejrozsáhlejší prezentací českého sklářského a bižuterního průmyslu. Účastní se jí přední sklářské a bižuterní firmy, sklářské školy a výtvarníci. Výstava ukazuje, v čem spočívá jedinečnost českého skla, jaké jsou techniky jeho zpracování, jaký význam má pro budoucnost tohoto odvětví sklářské školství. Součástí výstavy je předvádění živé sklářské práce. | do 28. 8.



ŽIDOVSKÉ MUZEUM V PRAZE

U Staré školy 1, 3, Praha 1 | tel. 222 749 211; fax 222 749 300 |
office@jewishmuseum.cz | www.jewishmuseum.cz



GALERIE ROBERTA GUTTMANNA

Praha 1, U Staré školy 3 (zadní trakt Španělské synagogy)

- otevřeno: denně mimo so a židovských svátků 9.00–18.00
- vstupné: základní 40 Kč, děti 6–15 let a studenti 20 Kč, děti do 6 let zdarma

VÝSTAVA

Trosečníky v Šanghaji: Ghetto Hongkew očima uprchlíků a objektivem Arthura Rothsteina V dubnu 1946 pořídil přední americký fotožurnalista Arthur Rothstein dvaadvacet záběrů, na nichž zachytil životní podmínky židovských uprchlíků v čínské Šanghaji. Přestože Rothsteinova fotografická série vznikla až sedm měsíců po skončení války v Tichomoří na objednávku humanitární a podporné organizace Spojených národů UNRRA (United Nations Relief and Rehabilitation), je unikátním vizuálním svědectvím o záchraně dvou desítek tisíc středoevropských Židů v období šoa a druhé světové války. V pořadí již třetí výstava Židovského muzea v Praze věnovaná fenoménu uprchlictví a migrace si klade za cíl představit širší veřejnosti dosud nepříliš známou historii takzvaného šanghajského ghetta vnímanou nejen pohledem brilantního fotoreportéra, ale také prožitou zkušeností protagonistů příběhu. Jde o zkušenost československých Židů, kteří vedle Židů rakouských, německých, polských a maďarských našli v Šanghaji bezpečné útočiště v době, kdy, až na nepatrné výjimky, celý svět přijímání uprchlíků odmítal. Rothsteinovy snímky současně nabízejí jedinečný historický pohled na roli fotografa ve službách mezinárodních organizací a na význam reportážní fotografie v zónách konfliktů, humanitárních krizí a katastrof, v níž se styl čistého obrazového zpravodajství mísí s výrazovými prostředky sociální a humanistické fotografie i se strategiemi public relations. | do 11. 9.

MIMOPRAŽSKÁ GALERIE

MUZEUM UMĚNÍ A DESIGNU BENEŠOV U PRAHY

Malé nám. 1, Benešov | tel. 317 729 113 |
recepc@muzeum-umeni-benesov.cz |
www.muzeum-umeni-benesov.cz

- otevřeno: út–pá 10.00–13.00 a 14.00–17.00, so+ne 10.00–12.00 a 13.00–16.00, není-li uvedeno jinak
- otevírací hodiny studovny mediátek: út–pá 10.00–13.00 a 14.00–17.00 s výjimkou dnů instalace, o prázdninách otevírací dny omezeny
- Institut informačního designu: www.institut-informacniho-designu.cz
- výuka umělecké školy: po–čt s výjimkou prázdnin



MALÉ STÁLÉ EXPOZICE

Česká a slovenská fotografie 19. a 20. století
Kresba a grafika osobností českého umění 20. století
Miloslav Chlupáč a současná česká plastika
Šetlíkův okruh

Design 20. století

Český grafický design

Laboratoř barev a tvarů – laboratoř ergonomie

Vizuální gramotnost

Tradice piaristické vzdělanosti a kultury

František Ferdinand Rakouský d'Este / Posázavský pacifik
a předměstská dráha Praha – Benešov

VÝSTAVA

Vesnice je svět Daniela Baráčková / Barbara Benish / Veronika Bromová / Jan Freiberg / Brit P. Jensen / jinakrajina / Barbora Lungová / Periférní Centrá / Jindřich Štreit. Je zajímavé sledovat, jak se v posledních desetiletích venkovské prostředí proměňuje, a jak se tyto změny odrážejí v současném umění. Umělce zastoupené na výstavě spojuje dlouhodobý zájem o venkov, coby téma i místo tvorby a života. Do venkovského prostředí pronikají rozmanitými způsoby a setkávají se s různými ohlasy. Na výstavě jsou zastoupena díla napříč médií – malby, fotografie, dokumentace sochařských instalací, videa, rozhlasová hra, zvukové nahrávky, instalace a projekty na pomezí výtvarného umění a dalších oblastí jako je sociologie, architektura, ale i zemědělství. | do 28. 8.

PROGRAMY PRO ŠKOLY

Komponované programy pro skupiny školní a předškolní mládeže zaměřené na aktuální výstavu, stálé expozice, architekturu Benešova, osobnosti Benešovska | odborný výklad jen po předchozí domluvě na tel. 724 034 713; vstup volný

PIARISTICKÁ KOLEJ

Masarykovo nám. 1, Benešov

- otevřeno: po–pá 8.00–16.00

VÝSTAVA

Architekt Otakar Novotný (1880–1959) Naučná expozice představuje dílo slavného benešovského rodáka, českého architekta, designéra a pedagoga, jednu ze zakladatelských osobností moderní české architektury. | 1. poschodí vpravo



Kostel Panny Marie pod řetězem, Malá Strana

• PŘÍBĚH KORUNOVAČNÍCH KLENOTŮ KARLA IV.

U příležitosti oslav 700. výročí narození Karla IV. mohou návštěvníci až do 28. září na Pražském hradě navštívit čtyři výpravné výstavy. Jednou z nich je expozice Koruna na dlani v Rožmberském paláci, kde můžete v sekci zpracování drahých kovů ve středověku na vlastní oči vidět umělecké repliky českých korunovačních klenotů v podobě, v jaké je znal i Karel IV.

Z Karlovy doby je totiž v souboru klenotů, příležitostně vystavovaných ve Vladislavském sále, jen Svatováclavská koruna; žezlo a jablko jsou o dvě století mladší, až z roku 1533. Původní gotické insignie jsou uloženy ve vídeňském Hofburgu, odkud je nelze zapůjčit jinam než do tamní trezorové místnosti. Autor výstavy historik umění Jaroslav Sojka se proto rozhodl nechat restaurátorsky zhotovit jejich umělecké kopie, a to jak na základě kresby, kterou v trezorové místnosti pořídil, tak podle později získaných pohlednicových fotografií.



Kurátor výstavy *Koruna na dlani* Jaroslav Sojka si prohlíží umělecké kopie gotických korunovačních insignií. Foto © David Sebek

A jak se postupovalo při vlastní výrobě? „Práce byly prováděny způsobem, jaký by užíli středověcí zlatníci mistři,“ říká Jaroslav Sojka a dodává, že materiál i rozměry kopií jsou shodné s originály (žezlo dlouhé 78,5 cm váží 627 g, jablko vysoké 16 cm a váží 419 g). Základním materiálem je stříbro, které je galvanicky



Poklad z Týna nad Vltavou. Městské muzeum Týn nad Vltavou, foto © SPH – Jan Gloc

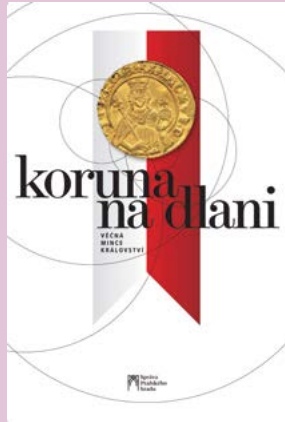

Titulní strana publikace k výstavě *Koruna na dlani*, repro: SPH

zplacené. Podle J. Sojky je právě galvanické zlacení jediným rozdílem oproti středověkým technikám. „V období gotiky se stříbro zlatilo v ohni, ale při tomto postupu se vylučuje rtuť a proces je zdraví škodlivý,“ vysvětluje kurátor a dodává, že právě kvůli jedovatým výparům měli historičtí zlatníci vypadané vlasy a zuby. Zhotovení uměleckých replik žezla a jablka se ujal zlatník Norbert Riegel. Na výstavě jsou umístěny v kapli Rožmberského paláce, a to i s nejméně kopii Svatováclavské koruny u nás; tento gotický soubor insignií je navíc instalován v nové moderní bezpečnostní vitríně, která jednou poslouží k vystavování originálů.

Kromě pohledu na subtilní gotické korunovační insignie se návštěvníci mohou v expozici těšit na poklady pražských grošů, vyobrazení práce horníků či poučení o řezání drahých kamenů za času Karla IV. Během návštěvy navíc mohou posedět na replikách středověkého nábytku nebo postát u okna s nádherným výhledem na Prahu – město, které je samo tím nejlepším exponátem všech karlovských výstav.

KORUNA NA DLANI: VĚČNÁ MINCE KRÁLOVSTVÍ

Rožmberský sál Pražského hradu

Otevřeno denně od 10.00–18.00 hodin

Vstupné: základní 150 Kč, snížené 80 Kč, rodinné 300 Kč, školní 20 Kč

KOMENTOVANÁ PROHLÍDKA

O pražském groši jako o věčné minci království (Václav Pinta, spoluautor výstavy) – 14. 7. 2016, od 17.00

INFO

Získejte vstup na jednu výstavu zdarma!

Nově je možné zakoupit **zvýhodněnou společnou vstupenku** na všechny výstavy pořádané na Pražském hradě u příležitosti oslav Karla IV., kdy za cenu tří výstav získáte vstup do čtvrté zdarma. Zvýhodněná společná vstupenka přijde na **390 Kč** (resp. **190 Kč** u sníženého a **780 Kč** u rodinného vstupného) a platí od okamžiku pořízení až do využití vstupů, a to až do 28. 9. 2016, kdy všechny výstavy skončí.

● pražský hrad

▪ PRAŽSKÝ HRAD

Praha 1 | www.hrad.cz

♣ Většina historických památek na Pražském hradě má bezbariérový vstup

Pražský hrad – sídlo českých knížat a králů od konce 9. století se vyvíjí nepřetržitě po celých jedenáct set let. Dnes je sídlem prezidenta republiky. Konají se zde slavnostní státní akty, významné koncerty, výstavy.

INFORMAČNÍ STŘEDISKA PRAŽSKÉHO HRADU:

II. nádvoří tel. 224 372 423, 224 372 419, III. nádvoří tel. 224 372 434, 224 372 435, info@hrad.cz, otevřeno denně 9.00–17.00.

PRŮVODCOVSKÉ SLUŽBY:

tel. 224 373 584, info@hrad.cz, v češtině 50 Kč, cizojazyčně 100 Kč – 1 osoba/každá započatá hodina výkladu.

NÁVŠTĚVNÍ PROVOZ:

Hradní areál: celoročně otevřen 6.00–22.00

Objekty se vstupenkou: Starý královský palác, expozice Příběh Pražského hradu, Bazilika sv. Jiří, Zlatá ulička s věží Daliborkou, Obrazárna Pražského hradu, Prašná věž 9.00–17.00. Katedrála sv. Víta 9.00–17.00 (v neděli po ukončení bohoslužeb od 12.00, poslední vstup vždy v 16.40). Velká jižní věž 10.00–18.00. Expozice Svatovítského pokladu 10.00–18.00.

Zahrady Pražského hradu a Jelení příkop jsou v letní sezoně otevřeny od dubna do října 10.00–18.00. Zahrada Na Baště je otevřena celoročně, denně 6.00–22.00.

CENÍK VSTUPNÉHO DO HISTORICKÝCH OBJEKTŮ PRAŽSKÉHO HRADU:

▪ ceny jsou uvedeny v pořadí: plně vstupné/sleva*/rodinné vstupné

Pražský hrad – okruh A: Starý královský palác, expozice Příběh Pražského hradu, bazilika sv. Jiří, Prašná věž, katedrála sv. Víta, Zlatá ulička – 350/175/700 Kč

Pražský hrad – okruh B: Starý královský palác, bazilika sv. Jiří, katedrála sv. Víta, Zlatá ulička – 250/125/500 Kč

Pražský hrad – okruh C: Expozice Svatovítského pokladu, Obrazárna Pražského hradu – 350/175/700 Kč

Obrazárna Pražského hradu: 100/50/200 Kč

Expozice Příběh Pražského hradu: 140/70/280 Kč

Expozice Svatovítského pokladu: 300/150/600 Kč

Prašná věž: 70/40/140 Kč

Velká jižní věž katedrály sv. Víta: 150 Kč (jednotné vstupné)

* Slevy vstupného:

– mládež od 6 do 16 let

– studenti středních a vysokých škol v denním studiu do 26 let

– rodinné vstupné (1 až 5 dětí do 16 let a max. 2 dospělí osoby)

– senioři starší 65 let

Vstupné pro třídy základních škol:

Pražský hrad – okruh A + Obrazárna – žáci základních škol s pedagogickým doprovodem po předložení jmenného seznamu potvrzeného školou (vstupné pro skupinu v max. počtu 30 žáků + 2 osoby doprovodu) – 150 Kč

Volný vstup:

– děti z mateřských škol s pedagogickým doprovodem

– děti do 6 let

– držitelé průkazu ZTP

– držitelé průkazu ZTP–P včetně jedné osoby doprovodu

– licencovaní průvodci s klienty, kteří mají zakoupené vstupenky do návštěvnických objektů

Vstupenky jsou platné 2 dny. Zakoupené vstupenky nelze vrátet. Slevy jsou poskytovány po předložení platného průkazu nebo dokladu o denním studiu. Vstupné na výstavy, přednášky, koncerty a podobné akce je stanovováno samostatně.

Fotografování interiérů – licence: fotografovat je možno pouze bez použití blesku a stativu. Fotografovat nelze v expozici Příběh Pražského hradu, expozici Svatovítského pokladu a v Obrazárně Pražského hradu a Mihulce. Cena 50 Kč.

VÝSTAVY

▪ OSLAVY 700. VÝROČÍ NAROZENÍ KARLA IV. NA PRAŽSKÉM HRADĚ 15. května – 28. září 2016

Pražský hrad oslaví 700. výročí narození českého krále a císaře Karla IV. šesti výpravnými výstavními projekty dalšími akcemi, jejichž dějištěm budou Císařská konírna, Jízdárna Pražského hradu, Tereziánské křídlo Starého královského paláce, Rožmberský palác a Románské podlaží Starého královského paláce.

▪ CÍSAŘSKÁ KONÍRNA PRAŽSKÉHO HRADU

▪ otevřeno denně 10.00–18.00

Žezlo a koruna. Karel IV. a české královské korunovace Stěžejní expozice, jejímž hlavním přínosem je ozřejmění pozapomenutých souvislostí: poprvé v novodobé historii je poukázáno na původní (gotické) složení královských insignií z doby Karla IV., zachycené na vystaveném portrétu Matyáše Habsburského jako českého krále z Kunsthistorického muzea ve Vídni. Na výstavě jsou představeny předměty používané při korunovacích českých králů, které se odehrávaly podle Korunovačního řádu Karla IV. až do 19. století. Mezi nejvýznamnějšími exponáty uvedme Zlatý relikviářový kříž, zvaný korunovační, dále tzv. Korunovační kříž Přemysla Otakara II. zapůjčený pro výstavu z Řezna nebo Korunu českých královen z pokladu ve Slezské Středě | do 28. 9. 2016

▪ JÍZDÁRNA PRAŽSKÉHO HRADU

▪ otevřeno denně 10.00–18.00

Koruna království. Katedrála sv. Víta a Karel IV. Další významnou expozicí je symbolické zpřístupnění vnitřního a vnějšího triforia katedrály sv. Víta, a to v podobě jejich zjednodušené prostorové rekonstrukce v Jízdárně Pražského hradu. Vnitřní a vnější

triforium jsou veřejnosti běžně nepřístupné sochařsky bohatě zdobené ochozy v horních „sferách“ hlavní lodi katedrály sv. Víta. Druhou část výpravné expozice přestavené zde v symbolické Kryptě jsou pak vzácné pohřební textilie z královské hrobky | do 28. 9. 2016

• TEREZIÁNSKÉ KŘÍDLO STARÉHO KRÁLOVSKÉHO PALÁCE

- otevřeno denně 10.00–18.00

Koruna Matky měst. Dostavba chrámu sv. Víta ve fotografii
V další expozici, související s katedrálou jako první stavbou v zemi souvisí i výstava v Tereziánském křídle, kde jsou uvedeny neznámé fotografie z Archivu Pražského hradu pořízené v průběhu dostavby katedrály v 19. a 20. století | do 28. 9. 2016



Pražský hrad od východu, před rokem 1892, fotograf: Zikmund Reach, Archiv Pražského hradu

• ROMÁNSKÉ PODLAŽÍ STARÉHO KRÁLOVSKÉHO PALÁCE

- otevřeno denně 10.00–18.00

Koruna bez krále. Příběh českých korunovačních klenotů po roce 1918
Expozice, která návštěvníky zavede do novodobé historie. V prostorách, kde byly zazděny korunovační klenoty během 2. světové války, je představen příběh této nejcennější národní relikvie v dramatickém 20. století | do 28. 9. 2016

Komentované prohlídky s autory výstavy:

13. 07., 27. 07., 10. 08., 24. 08., 07. 09., 14. 09., 21. 09.
| vždy od 17.00 do 18.00 | vstup je možný pouze s platnou vstupenkou na výstavu

• ROŽMBERSKÝ PALÁČ

- otevřeno denně 10.00–18.00

Koruna na dlani. Věčná mince království
Nejenom do doby vlády Karla IV. návštěvníky zavede výstava v Rožmberském paláci, přibližující pražský groš jako věčnou minci Českého království. Ve výstavě budou zastoupeny i dva nedávno objevené poklady mincí | do 28. 9. 2016

DOPROVODNÉ AKCE

Po stopách Karla IV. na Pražském hradě
Po stopách Karla IV. se mohou návštěvníci vydat v rámci tzv. Karlova okruhu: prohlídka 26 míst v areálu Pražského hradu, během které se návštěvníci dozvědí o stavebních a uměleckých počinech, kterými Karel IV. významně zasáhl do jeho podoby. Trasa prohlídky vede ke katedrále sv. Víta, ke Starému královskému paláci, kostelu Všech svatých nebo k Nejvyššímu purkrabství. Upozorňuje i na stavby, které vplynuly do stavební hmoty mladších objektů, takže si je dnes už nelze prohlédnout. Ke Karlovu okruhu byla vydána doprovodná publikace | od 15. 5. 2016

• VELKÉ RYTÍŘSKÉ SLAVNOSTI

Horní Jelení příkop

09. a 10. 07. | 11.00–18.00 | „Jan Lucemburský pořádá rytířský turnaj u příležitosti narození syna Václava, pozdějšího českého krále a římského císaře Karla IV.“
Víkendová akce pro děti a jejich rodiče umožní jak poučení z historie, tak obdiv k statečným rytířům, nablýskané zbroji a krásným koním. Kromě turnajového klání, které bude probíhat dvakrát denně, zde budou připravena různá zastavení – prohlídka rytířského tábora, produkce středověké hudby, ukázky dobových řemesel a předvádění útrpného práva. V táboře malých rytířů se děti mohou pustit do plnění různých úkolů se středověkou tematikou.

Pro dětské návštěvníky je určena i další akce připravovaná na víkend 17. a 18. září – **tradiční dětský víkend**, pořádaný jako doprovodná akce ke stálé expozici Příběh Pražského hradu, bude mít tentokrát stěžejní téma „**Karel IV. – zakladatel**“.

OSTATNÍ VÝSTAVY

• EMPIROVÝ SKLENÍK V KRÁLOVSKÉ ZAHRADĚ

Sklo a světlo
V roce 2016 oslaví Střední uměleckoprůmyslová škola sklářská své významné jubileum. Je to již 160 let, kdy byla v roce 1856 založena v Kamenickém Šenově škola kreslení, malby a modelování. Na počest tohoto výročí jsou prezentovány na výstavě v Empirovém skleníku v Královských zahradách Pražského hradu ty nejlepší sklářské práce, které kdy na škole vznikly | od 26. 05. do 28. 08. 2016

STÁLÉ EXPOZICE

• KAPLE SV. KŘÍŽE NA PRAŽSKÉM HRADĚ

II. nádvoří

- otevřeno denně 10.00–18.00

Svatovítský poklad
V kapli sv. Kříže na II. nádvoří Pražského hradu se ukrývá výběr toho nejlepšího z chrámového pokladu shromáždovaného při kostele a katedrále sv. Víta od 11. století. Stálá výstava Svatovítského pokladu představuje 139 předmětů vysoké historické a umělecké ceny, mj. náročně zdobené relikviáře, monstrance a jiné liturgické náčiní včetně bohatě vyšivaných rouch. Většina předmětů je zhotovena z pozlaceného stříbra či ryzího zlata. Nejvýznamnějším mezi vystavenými díly je více než

půlmetrový zlatý relikviářový kříž, který nechal ve druhé polovině 14. století zhotovit císař Karel IV. pro relikvie Kristova umučení. Pod křišťalovými víčky se tak v kříži skrývají dřevo z kříže, na němž byl Kristus ukřižován, trn z koruny, již byl korunován nebo část houby, kterou byl na kříži napájen. Po obvodu kříž lemují dvacet dva modrých kamenů (převážně safírů a akvamarínů) a dvanáct pravých perel. Z mladších předmětů v Pokladu k nejpozoruhodnějším patří zlatá monstrance z roku 1766, jejíž zlaté tělo zdobí více než 700 drohokamů. Tato monstrance je jednou ze tří zlatých barokních monstrancí, dochovaných v českých zemích.

V expozici však návštěvníci najdou i předměty původně profánního charakteru. Příkladem je křišťalový soudek z 16. století, který se relikviářem stal až druhotně – poté, co do něj karlístejnští purkrabí vložili ostatky sv. Agáty a sv. Alžběty.

Zajímavý je také interiér samotné kaple sv. Kříže, která byla pro účely stálé expozice Svatovítského pokladu stavebně renovována a kompletně restaurována. Výzdobě kaple, postavené po polovině 18. století podle návrhu architekta Niccolò Pacassioho, vědoví oltářní obraz Krista na kříži v životní velikosti, který v roce 1762 vytvořil František A. Palko.

• STARÝ KRÁLOVSKÝ PALÁC – GOTICKÉ PODLAŽÍ

▪ otevřeno denně 9.00–17.00

Příběh Pražského hradu Dějiny Pražského hradu od prehistorie až po současnost, projekce dokumentárního filmu a interaktivní programy s vizualizacemi stavebního vývoje hradního areálu. Expozice je rozdělena podle prostorových možností a dostupných exponátů i informací do dvou částí, z nichž první, tzv. Modrá trasa, chronologicky přibližuje význačné představitele českého státu, zásadní události i stavební vývoj na hradním území. Je umístěna v hlavních sálech gotického podlaží Starého královského paláce. Druhá část, nazvaná Příběhy, bohatě rozvíjí témata spojená s Pražským hradem: Příběh českých patronů, Příběh církve a katedrály, Příběh pohřbívání, Příběh rezidence, Příběh korunovací i Příběh stolování. Tyto tematické odbočky jsou umístěny v nově zpřístupněných prostorách navazujících na hlavní trasu prohlídky | Info: www.hrad.cz nebo tel. 224 373 109.

• OBRAZÁRNA PRAŽSKÉHO HRADU

II. nádvoří

▪ otevřeno denně 9.00–17.00

Obrazárna Pražského hradu je nejstarší kontinuálně existující sbírkou obrazů v našich zemích. Návštěvníci si v prostorech původních renesančních koníren prohlédnou vybraná díla dvorních umělců, starých mistrů německé a nizozemské renesance, italské renesance a manýrismu i umělců středoevropského a holandského baroka.

Více informací na www.hrad.cz

• PRAŠNÁ VĚŽ

▪ otevřeno denně 9.00–17.00

Stálá expozice Hradní stráž Výstava, která nese podtitul „Od knížecí družiny k Hradní strážci prezidenta“ mapuje historický

vývoj i současnost jednotky, která stráž bezpečnost prezidenta republiky. Výstava, kterou připravila Správa Pražského hradu, Hradní stráž a Vojsenský historický ústav, se pro návštěvníky otevřela v prosinci 2008 u příležitosti 90. výročí vzniku Hradní stráže.

• ZLATÁ ULÍČKA

- expozice ve Zlaté uličce jsou přístupné v rámci obou prohlídkových okruhů
- od 17.00 do 21.00 není vstup zpoplatněn, ale expozice jsou uzavřeny

Stálá expozice ve Zlaté uličce Zlatá ulička je zřejmě nejromantičtější místem Pražského hradu. Kromě opravených barevných drobných domků nabízí novou stálou expozici, která přibližuje život v Uličce ve všech obdobích její 500leté existence. Návštěvníci mohou nahlédnout například do domácnosti věhlasné jasnovidky Matyldy Průšové, seznámit se s přibýtky zlatníka, červeného střelce či hradní ranhojčky. V kuchyni amatérského filmaře pana Každého mohou posedět při projekci dobových filmů a u svačenk si připomenou písničky Karla Hašlera. Ve zbylých domečcích jsou opět v provozu tradiční občůdky. Pozoruhodná je i výstava předmětů objevených při posledním archeologickém průzkumu.

KONCERTY

19. 07. | 19.30 | La favorita. Cecilia Con Amici (Nizozemí). Program: virtuózní houslové koncerty Antonia Vivaldiho | koncert se koná v rámci mezinárodního hudebního festivalu Letní slavnosti staré hudby | Rudolfova galerie

04. 08. | 19.30 | Karneval v Benátkách. Collegium Marianum – barokní orchestr. Program: opera André Campra z roku 1699 komponovaná pro Versailles (koncertní provedení) | koncert se koná v rámci mezinárodního hudebního festivalu Letní slavnosti staré hudby | Španělský sál

173. sezóna Promenádních koncertů v Jižních zahradách Pražského hradu:

Letní promenádní koncerty vojenských hudeb se na Pražském hradě konají nepřetržitě od roku 1843. V letošním roce se uskuteční již 173. koncertní sezóna, v níž se představí všechny naše uniformované velké dechové orchestry, které nesou tuto naši – ve světě obdivovanou – tradici. Celkem sedm dopoledních matiné se bude konat v Jižních zahradách Pražského hradu vždy od 10.15. Nenechte si ujít tuto jedinečnou tradiční koncertní produkci, dle Eduarda Hanslicka, slavného hudebního kritika 19. století jsou „veřejná vystoupení vojenských hudeb v otevřeném prostoru tím nejdemokratičtějším způsobem poslechu hudby“.

23. 07. | 10.15 | Kapela pětaticátého plzeňského pěšího pluku Foligno

06. 08. | 10.15 | Harmonie Štětí

20. 08. | 10.15 | Ústřední hudba Armády ČR

Upozorňujeme návštěvníky, že přístup do Jižních zahrad Pražského hradu je přes III. nádvoří Býčím schodištěm nebo bránou Na Opýši. Vstup z Hradčanského náměstí je uzavřen.

Změna programu vyhrazena.

Bližší informace na www.hrad.cz

Památník Terežín si připomíná...

Pro zřízení ghetta v Terežíně bylo záhodno, aby nacisté přesvědčili Židovskou náboženskou obec v Praze, že ghetto bude samosprávným územím, kde budou moci v klidu žít a pracovat. Cílem bylo udržet klid v řadách budoucích obětí genocidy a získat čas pro jejich systematickou likvidaci.

Zastupující říšský protektor Protektorátu Čechy a Morava Heydrich, jeden z hlavních organizátorů holocaustu, 10. října 1941 rozhodl, že několik tisíc Židů bude deportováno z protektorátu do ghatt v Lodži, Rize a Minsku. Další budou soustředěni v ghettu Terežín, o čemž bylo rozhodnuto 17. října 1941. Do Sudetských kasáren v Terežíně 24. listopadu 1941 dorazilo 342 mladých židovských mužů, jejichž úkolem bylo připravit další objekty ve městě pro přijetí transportů, které sem začaly proudit 30. listopadu 1941.

Akce Památníku Terežín pořádáné k 75. výročí vzniku terežinského ghetta a zahájení deportací Židů z českých zemí.

**do 7. 7. | Stefan Hanke –
Přežili koncentrační tábory**
(výstavní prostory IV. dvora Malé pevnosti)

14. 7. – 31. 10. | Svědectví o proměnách města
Terežín ve stavebních plánech a dokumentech židovské samosprávy 1941–1945.
Dokumentární výstava bude zahájena vernisáží 14. 7. ve 14 hod.
(předsálí kina Muzea ghetta)

17. 10. | Zpřístupnění dalších prostor bývalého Kolumbárium
Jedná se o další část prostor, které v době terežinského ghetta sloužily k ukládání papírových úren s popelem obětí.
Začátek v 11 hodin.

17. 10. |

Komorní koncert

Koncert se koná u příležitosti setkání bývalých vězňů terežinského ghetta od 12 hodin v půdním divadle bývalých Magdeburšských kasáren nebo v kulturním domě (dle počtu přihlášených). Akce je pořádána ve spolupráci s Terežínskou iniciativou, sdružením bývalých vězňů terežinského ghetta. účinkují: Revesz trio (Holandsko); Jaroslav Svěcený



14. 11. 2016 – 31. 3. 2017 | „Nezapomeň své jméno – Osvětimské děti“

Dokumentární výstava bude zahájena vernisáží v předsálí kina Muzea ghetta 14. 11. ve 14 hod., poté bude uvedena dětská opera Brundibár v podání Dismanova rozhlasového dětského souboru.

Stálé expozice Památníku Terežín

(letní otvírací doba platí do 29. 10.)

- Malá pevnost
do 29. 10. | denně 8–18 hod.
- Muzeum ghetta a Magdeburšská kasárna
do 29. 10. | denně 9–18 hod.
- Kolumbárium, obřadní místnosti a ústřední márnice
do 29. 10. | denně 9–18 hod.
- Bývalé krematorium na židovském hřbitově
do 29. 10. (soboty zavřeno) | 10–18 hod.
- Modlitebna z doby terežinského ghetta a replika mansardy
do 29. 10. | denně 9–18 hod.

PAMÁTNÍK TEREŽÍN
MALÁ PEVNOST
MUSEUM GHETTA
národní kulturní památka

www.pamatnik-terezin.cz
www.facebook.com/TerezinMemorial



VÝZNAMNÉ PAMÁTKY

HISTORICKÁ MIKVE

Široká 3, Praha 1 – Staré Město / Josefov

- otevřeno: denně mimo sobotu a židovských svátků 10.00–16.00



Historická mikve (rituální lázeň) se nachází v areálu Pinkasovy synagogy. Při archeologickém průzkumu v roce 1968 byly v podzemí objeveny klenuté prostory se zbytky několika starých studní a mikve využívající trvalého vodního zdroje v této oblasti. Podle dochovaného zdiva a nalezené keramiky pochází rituální lázeň nejspíše z počátku 16. století a patří k **nejstarším dokladům židovského osídlení v oblasti Pinkasovy synagogy.**

Historická mikve je přístupná veřejnosti jen s odborným průvodcem (v českém a anglickém jazyce).

JERUZALÉMSKÁ SYNAGOGA

Jeruzalémská 7, Praha 1 – Nové Město | www.synagogue.cz/
Jerusalem

- otevřeno: denně mimo sobotu a židovských svátků 11.00–17.00
- vstupné zahrnuje prohlídku synagogy: dospělí 80 Kč, děti 6–15 let, senioři a studenti 50 Kč, děti do 6 let zdarma; vstupné pro skupiny CK s průvodcem: dospělí 50 Kč, děti 6–15 let, senioři a studenti 30 Kč, děti do 6 let zdarma
- pro vstup je také platná společná zlevněná vstupenka ze Staronové synagogy a vstupenka ze Židovského muzea v Praze (je možné ji využít i druhý den)
- více informací viz rubrika Galerie, výstavy



Synagoga byla postavena v letech 1905–1906 podle projektu vídeňského architekta Wilhelma Stiassného a kombinuje secesní tvarosloví s maurským stylem. Synagoga je **unikátní památkou pražské architektury počátku 20. století** a současně nádherným příkladem synagogální architektury Rakousko-Uherska. Návštěvníky zaujme obnovené hlavní průčelí a portál a dále restaurované nástěnné malby a vitráže oken. Pořádají se zde koncerty a výstavy.

STÁLÉ VÝSTAVY

Židovská obec v Praze od roku 1945 po dnešek Poprvé se veřejnosti představuje poválečná historie pražské židovské komunity.

Židovské památky a jejich rekonstrukce po roce 1989 Výstava seznamuje návštěvníky s různorodostí oprav památek, které jsou ve správě Židovské obce v Praze.

10 hvězd. Revitalizace židovských památek v České republice Výstava pojednává o projektu realizovaném Federací židovských obcí. Jedná se o rekonstrukce synagog a rabínských domů. Dosud bylo zrekonstruováno 10 objektů.

VÝSTAVA

Perla vzešlá z asanace. 110 let Jeruzalémské synagogy Výstava prezentuje v archivních dokumentech a fotografiích historii Jeruzalémské synagogy od dob pražské asanace po současnost. Výstava vznikla za finanční podpory Magistrátu hl. města Prahy, Ministerstva kultury České republiky a Nadačního fondu obětem holocaustu.

JINDŘIŠSKÁ VĚŽ

Jindřišská, Praha 1 – Nové Město | tel. 224 232 429 | pokladna@jindrisskavez.cz | www.jindrisskavez.cz

- otevřeno: denně 10.00–19.00
- vstupné: základní 100 Kč, senioři a studenti 70 Kč, děti 50 Kč, rodinné 260 Kč
- rezervace vstupenek na výše uvedených kontaktech



STÁLÁ EXPOZICE

Muzeum pražských věží Naprosto jedinečná expozice představuje návštěvníkům 120 nejznámějších pražských věží a svou interaktivní formou umožňuje seznámit se nejen s fakty o jednotlivých objektech a jejich historii, ale také nahlédnout do tajemství legend, jež se s místem pojí. | 4. patro

Pocta Jindřišské věže Interaktivní expozice s kompletním výkladem o Jindřišské věži – o historii, přestavbě, kulturním dění. | 6. patro

POŘADY

06. 07. | 17.00 | Znovuzrození Jindřišské věže Procházka historií JV s ing. Janem Stěničkou. | vstupné: 110 Kč; 10. patro

NÁRODNÍ KULTURNÍ PAMÁTKA VYŠEHRAĐ

V Pevnosti 159/5b, Praha 2 – Vyšehrad | tel. 241 410 348, 241 410 247 | info@praha-vysehrad.cz | www.praha-vysehrad.cz

Národní kulturní památka, místo opředené bájemi a pověstmi, sídlo prvního českého krále z konce 11. století, symbol české národní státnosti

- historický areál NKP Vyšehrad je bezbariérový
- spojení: metro C – Vyšehrad; tram 6, 18, 24, st. Albertov; tram 3, 7, 17, 21, st. Vytoň
- průvodcovské služby pro skupiny na předběžné objednání, orientace v areálu podle směrovek a orientačních map



▪ VYŠEHRADESKÝ HŘBITOV SE SLAVÍNEM

- otevřeno: denně 8.00–18.00
- bezbariérový vstup do baziliky sv. Petra a Pavla

Místo, kde je pochováno více než 600 osobností české kultury a vzdělanosti, např. A. Dvořák, K. Čapek, B. Němcová, K. H. Máchla, J. Neruda, A. Mucha, M. Aleš, E. Destinnová, J. Heyrovský, B. Smetana, Z. Štěpánek ad.

▪ INFORMAČNÍ CENTRUM ŠPIČKA

- ↳ bezbariérový vstup
- informace, prodej suvenýrů, propagace, občerstvení; torzo gotické brány Špičky z doby Karla IV.; nachází se v ulici V Pevnosti mezi Tábořskou a Leopoldovou branou

▪ STÁLÉ EXPOZICE

- všechny stálé expozice otevřeny denně 9.30–18.00

CIHELNÁ BRÁNA, KASEMATY A SÁL GORLICE

- vstupné – výstava a vstup do kasemat s průvodcem: 60 Kč, snížené 30 Kč, rodinné 120 Kč, děti do 6 let zdarma
- ↳ bezbariérový vstup, doporučuje se doprovod – nerovný povrch

Pevnost Vyšehrad v dějinách pražského opevnění a Pražské brány – vchod z Cihelné (Pražské nebo Nové) brány.

Kasematy a sál Gorlice, kde se nachází **šest originálních barokních soch z Karlova mostu** – vstup z Cihelné brány.

GOTICKÝ SKLEP

- vstupné: základní 50 Kč, snížené 30 Kč, rodinné 100 Kč, děti do 6 let zdarma
- ↳ bezbariérový přístup od Starého purkrabství

Historické podoby Vyšehradu Stálá expozice ve zrekonstruovaném kasematovém prostoru.

▪ PRAVIDELNÉ KOMENTOVANÉ PROHLÍDKY

- sraz v Informačním centru Špička
- cena za prohlídku: základní 50 Kč, snížené 30 Kč

Odsvěcená kaple stětí sv. Jana Křtitele | každý lichý víkend v měsíci v 11.00 a 14.00

Martinské kasematy | každý sudý víkend v měsíci v 11.00 a 14.00

▪ KOMENTOVANÉ PROHLÍDKY VYŠEHRADE NA OBJEDNÁVKU

Vydejte se s námi do historie a poznajte legendy, které se pojí k Vyšehradu Během 90 minut navštívíte jeho nejzajímavější místa. | více na www.praha-vysehrad.cz; objednávky na tel. 241 410 348, e-mail: info@praha-vysehrad.cz, nebo přímo v Infocentru Špička

▪ INTERAKTIVNÍ PROGRAMY PRO ŠKOLY O VYŠEHRADE

Navštívte Vyšehrad se svojí školní třídou a prozkoumejte jeho tajemná místa

- objednávky na e-mail: strnadova@praha-vysehrad.cz

Mise Vyšehrad – pro 4. – 7. třídu ZŠ

Libuše – pro 2. – 4. třídu ZŠ

Výprava – pro 8. a 9. třídu ZŠ a 1. a 2. ročník SŠ či gymnázia

Turnaj krále Karla – pro 1. – 2. třídu ZŠ

Budíme češtinu – pro 1. – 4. třídu ZŠ

▪ GALERIE VYŠEHRADE (NAD LIBUŠINOU LÁZNI)

- otevřeno: denně 9.30–18.00
- vstup není bezbariérový – schodiště
- vstupné: jednotné 20 Kč

VÝSTAVY

Adam Štech: Tragikomédie | od 17. 7.

Dalibor David: Dnes zůstanu doma | od 21. 7. do 4. 9.

▪ LETNÍ SCÉNA

23. 06. – 31. 8. | Metropolitní léto hereckých osobností
13. ročník divadelní přehlídky uvede rekordních 87 představení | více na www.studioiva.cz

▪ STARÉ PURKRABSTVÍ

VENKOVNÍ VÝSTAVA

Šifra Otce vlasti – Vyšehrad Karel IV. nám po sobě zanechal monumentální šifru. Nastal čas ji rozluštit! Venkovní výstava je zaměřena na specifickou úlohu Vyšehradu v kontextu založení Nového Města pražského a jeho středověkou podobu, kterou mu vtiskla velkolepá přestavba za vlády Karla IV. Vyšehrad pro Karla IV. symbolizoval mnohem více než jen opěrný bod královské moci na jižním okraji pražského souměstí. Představoval symbol nejstarších českých dějin a přemyslovské dynastie, na kterou Karel IV. programově navázal a ze které pocházel. | vstup zdarma; do 31. 7.

KOMENTOVANÉ VYCHÁZKY

09. a 23. 07. | 15.00 | Královský hrad Vycházka s Ing. arch. Petrem Kučerou bude zaměřena na velkolepou přestavbu Vyšehradu za vlády Karla IV. a bude spojena s návštěvou vybraných vyšehradských památek.

PŘIPRAVUJEME NA SRPEN

21. 08. | Čajomířfest 8. ročník mezinárodního festivalu čajového umění a kultury. Degustační páska v předprodeji na www.cajomir.cz.

NOVOMĚSTSKÁ RADNICE

Karlovo nám. 1/23, Vodičkova 1/3, Praha 2 – Nové Město | tel. 224 947 190 | www.nrpraha.cz; www.facebook.com/NRpraha

- věž Novoměstské radnice opět otevřena
- otevřeno: denně mimo po 10.00–18.00, není-li uvedeno jinak
- vstupné na věž: základní 60 Kč, snížené 40 Kč, rodinné 130 Kč
- vstup z Vodičkovy ulice 1/3, není-li uvedeno jinak
- Café Neustadt: otevřeno po-pá 8.00–24.00, so+ne od 10.00–24.00, vstup z nádvoří NR



Novoměstská radnice
PRAHA

DLOUHODOBÉ VÝSTAVY

Historie Nového Města a Praha panoramatická Stálou expozici tvoří kopie historických rytin z archivu MHMP | vstupné v ceně vstupenky na věž; Byt věžníka.

Neviditelná výstava Nezapomenutelná hodina v naprosté tmě s nevidomým průvodcem. | info na tel. 777 787 064; 2. patro; otevřeno: po-pá 12.00–20.00, so+ne a svátky 10.00–20.00

VÝSTAVY

Sculpture Line na Novoměstské radnici Druhý ročník sochařského festivalu Sculpture Line představuje sochy a výtvarné objekty předních domácích i mezinárodních tvůrců „pod širým nebem“. Na nádvoří Novoměstské radnice jsou vystaveny sochy Andělé moří (ocel) Michala Trpáka. | vstup zdarma; otevřeno 8.00–24.00; do 30. 9.

Franz Wolf: In Netzwerk der Gefühle / V pavučině pocitů Prodejní výstava děl rakouského malíře pana prof. Franze Wolfa. Jeho ústředním tématem je půvab žen, který vychází z jeho nitra a zdůrazňuje krásu a monumentální detaily ženského těla. Nejčastěji používá techniku akrylu. Nejpočetnější jeho díla jsou portréty a akty. Rád se ve vzpomínkách ve své tvorbě vrací i do své rodné vsky. | Galerie v přízemí; vstup volný; do 6. 7.

Radek Brož: Nahoře Retrospektivní ukáзка z rozmanitého díla (obrazy, grafiky a objekty) umělce, který se vztahoval k duchovním tématům a tradici naší země. Výstava je pořádána též jako připomínka výročí úmrtí autora v roce 1996. | Galerie ve věži; vstupné v souvislosti se vstupem na věž; do 17. 8.

David Bartoň: Krajiny Výstava obrazů. | Galerie v přízemí; vstupné: základní 50 Kč, snížené 20 Kč, rodinné 100 Kč; od 9. 7. do 10. 8.

KONCERT

17. 07. | 19.30 | Jazzový most 2016 Již 13. ročník jazzového festivalu je setkáním jazzových hudebníků všech generací a jejich publika za účasti české a zahraniční veřejnosti a osobnosti z kulturního a politického života z mnoha zemí. | nádvoří; vstupné 120 Kč

AKCE

18. 07. | 10.30 a 15.30 | Komentovaná prohlídka Novoměstské radnice Prohlídka s poutavým výkladem odkryje návštěvníkům kus historie národní kulturní památky, která vznikla brzy po založení Nového Města Karlem IV. Prohlídky jsou pořádány k oslavám výročí 700. let od narození „otce vlasti“. | vstupné 100 Kč/osoba (+ jedno dítě do 15 let zdarma); doba trvání: 60 minut; sraz na nádvoří; závazné přihlášky předem s dostatečným předstihem – info na www.nrpraha.cz

The Chamber – Poklad a tajemství Karla IV. Nová dobrodružná úniková hra, která hráče přenesne do 14. století. V autentické atmosféře podzemí radnice budou hráči muset použít svůj selský rozum, logiku, důvtip a týmového ducha, aby odhalili vše, co prostory ukrývají a poznali zajímavou minulost našeho nejvýznamnějšího panovníka. Ale pozor, hodina neúprosně ubývá a není vše, jak se zdá! | suterénní prostory Vinárny radnice; rezervace předem na www.thechamber.cz; vstupné: 1.200–1.600 Kč za skupinu až 8 osob; otevřeno denně 10.00–24.00

• PRAŽSKÉ VĚŽE

Malostranská mostecká věž, Petřínská rozhledna, Pražská brána, Staroměstská mostecká věž, Svatomikulášská městská zvonice, Zrcadlové bludiště na Petříně viz rubrika Muzea – Muzeum hlavního města Prahy.

• STAROMĚSTSKÁ RADNICE

Staroměstské nám. 1/3, Praha 1 – Staré Město | tel. 236 002 629 | staromestskaradnice@prague.eu
www.staromestskaradnicepraha.cz;
www.prague.eu; [facebook.com/staromestskaradnice](https://www.facebook.com/staromestskaradnice)

- památka ve správě hlavního města Prahy; provozuje Pražská informační služba – Prague City Tourism
- otevřeno: sály: po 11.00–18.00, út-ne 9.00–18.00; věž: po 11.00–22.00, út-ne 9.00–22.00 (pokud není budova vyhrazena pro akce primátora hl. m. Prahy)
- vstupné: Velký okruh (kaple, historické sály, podzemí) – dospělí 100 Kč, děti 6–15 let, studenti a senioři 70 Kč, děti 4–6 let, ZTP, novináři a senioři nad 75 let 20 Kč, kombinované vstupné (velký okruh + věž) 180 Kč, rodinné vstupné (2 dospělí + max. 4 děti do 15 let) 210 Kč, školní skupiny (max. 30 žáků + 2 osoby doprovodu) – MŠ 310 Kč, ZŠ 520 Kč, SŠ a VŠ 1 050 Kč. Zkrácený okruh (pouze kaple s apoštoly) – základní vstupné 30 Kč, děti 4–6 let, ZTP, novináři a senioři nad 75 let 20 Kč. Skupiny CK (min. 10 osob + 1 doprovod) – velký okruh 70 Kč/os., zkrácený okruh (pouze kaple a historické sály) 50 Kč/os., zkrácený okruh (pouze podzemí) 50 Kč/os.
- radniční věž – dospělí 130 Kč (mVstupenka 110 Kč), děti 6–15 let, studenti a senioři 80 Kč, děti 4–6 let, ZTP, novináři a senioři nad 75 let 30 Kč, rodinné vstupné (2 dospělí + max. 4 děti do 15 let) 280 Kč, školní skupiny (max. 30 žáků + 2 osoby doprovodu) – MŠ 310 Kč, ZŠ 520 Kč, SŠ a VŠ 1 200 Kč, skupiny CK (min. 20 osob + 1 doprovod) 90 Kč/os.



Staroměstská radnice Nejstarší pražská radnice byla svědkem řady významných událostí v dějinách Prahy i celého státu. Byla založena roku 1338 na základě privilegia uděleného staroměstským měšťanům českým králem Janem Lucemburským. Nevznikla novostavbou, určenou ke správním účelům, ale postupným vykupováním měšťanských domů, které byly záhy pro účely radnice mnohokrát přestavovány. Dodnes se zachovalo křídlo jižní, tvořené souborem pěti středověkých domů. Východní křídlo bylo zcela zničeno 8. května 1945, poslední den druhé světové války.



Prohlídkový okruh Staroměstské radnice Prohlídka zahrnuje návštěvu historických interiérů čtyř domů jižního křídla a jejich podzemí. Během komentované prohlídky mají návštěvníci možnost zhlédnout bohatě zdobené radní síně vybavené cenným dobovým nábytkem, podívají se do reprezentačních sálů, kde dnes pražský primátor přijímá nejvýznamnější návštěvníky hlavního města, zavítají do místnosti bývalého středověkého vězení a prohlédnou si i figury dvanácti apoštolů zpoza staropražského orloje. Celková doba prohlídky je 60 minut.

Nejvýraznější dominantou Staroměstské radnice je její mohutná hranolová věž Již v době svého vzniku byla nejvyšší věží v celé Praze. Představovala nejen symbol zámožnosti pražských měšťanů, ale měla i význam praktický – na jejím vrcholu sloužili hlásníci, jejichž úkolem bylo sledovat okolí a v případě nebezpečí dát městu varovný signál. Z ochozu věže se návštěvníkům naskytne vůbec jeden z nejkrásnějších pohledů na pražské panorama. Z ptáčích perspektiv je odtud možné spatřit Týnský chrám nebo kostel sv. Mikuláše, v dále obdivovat Pražský hrad nebo se nechat unášet výhledem na malebná zákoutí Starého Města pražského. Na ochoz se mohou turisté nechat vyvézt moderním výtahem. Jedná se o architektonicky velmi hodnotný počín, za jehož realizaci získali autoři ocenění Interiér roku 2000.

MOBILNÍ VSTUPENKY NA VĚŽ

Pražská informační služba – Prague City Tourism připravila pro návštěvníky Staroměstské radnice novou službu. **Nově si mohou**

zájemci o výhledu z radniční věže zakoupit kromě klasické vstupenky i vstupenku elektronickou. Tzv. **mVstupenka** umožní přednostní odbavení při vstupu na věž, oproti běžné vstupence zaujme také nižší cenou a nabídné i bonusový obsah do mobilního telefonu. Vstupenku lze získat po načtení QR kódu z informačních cedulí ve Staroměstské radnici nebo na stránce prague.mobiletickets.cz. Mobilní vstupenka je k dispozici pouze pro individuální návštěvníky v maximálním počtu 5 osob.

STAROMĚSTSKÁ RADNICE JE NA FACEBOOKU

Sledujte aktuální dění ve Staroměstské radnici! Zajímavosti, fakta, novinky, pozvánky na speciální akce, mimořádné termíny na tematické prohlídky i soutěže o ceny naleznete na oficiálním facebookovém profilu Staroměstské radnice: facebook.com/staromestskaradnice

VEČERNÍ PROHLÍDKY

Navštivte historické síně Staroměstské radnice i po zavírací době! Večerní prohlídky, které Pražská informační služba – Prague City Tourism pravidelně pořádá, umožňují zájemcům nahlédnout do reprezentačních prostor významné kulturní památky i po setmění, kdy je jedinečnost historických sálů ještě více umocněna. Nestandardní prohlídka je korunována návštěvou radniční věže, která příchozím nabídne neuvěřitelný pohled na slavnostně nasvícenou noční Prahu. | rezervace vstupenek na výše uvedených kontaktech; vstupné: 180 Kč; délka prohlídky: 90 minut

02. 07. | 20.00 | Prohlídka v češtině

09. 07. | 20.00 | Prohlídka v angličtině

16. 07. | 20.00 | Prohlídka ve francouzštině

22. 07. | 20.00 | Prohlídka v češtině

23. 07. | 20.00 | Prohlídka ve španělštině

30. 07. | 20.00 | Prohlídka v angličtině

STÁLÁ VÝSTAVA

Staletími Staroměstské radnice Pražská informační služba – Prague City Tourism připravila expozici věnovanou Staroměstské radnici v Praze. Výstava přibližuje návštěvníkům stavební vývoj i rozličné osudy nejstarší pražské radnice, připomíná



nejvýznamnější památky radničního komplexu i zásadní osobnosti a události jeho dějin. Textové informace ilustruje bezmála 100 historických fotografií a vyobrazení. Výstava je instalována v tubusu věže Staroměstské radnice a je prezentována na téměř 40 výstavních panelech.

VRTBOVSKÁ ZAHRADA

Praha 1 – Malá Strana, Karmelitská 25 | tel. 272 088 350–52 | e-mail: zahrada@vrtbovska.cz | www.vrtbovska.cz

- provozuje a spravuje Casus Direct Mail, a. s., www.casus.cz
- spojení: tram 12, 20, 22, st. Malostranské náměstí
- otevření: denně – duben a říjen 10.00–18.00, květen – září 10.00–19.00
- pořádání svateb tuzemských, zahraničních i symbolických, koncertů, společenských i firemních setkání, oslav výročí, tiskových konferencí, prezentací, přehlídek
- akreditovaní průvodci mají vstup do prostor zahrady zdarma; průvodce skupiny nad 6 osob získává pro návštěvníky slevu 20%
- Wifi připojení zdarma!



Jedna z nejvýznamnějších barokních zahrad v Evropě vybudovaná v letech 1715–1720 dle návrhu architekta **Františka Maxmiliána Kaňky** s bohatou sochařskou a plastickou výzdobou **Matyáše Bernarda Brauna** a freskami **Václava Vavřínce Reibera**.

Ateliér Mikoláše Alše, ptačí voliéra s exotickým ptactvem, fontány s rybami, prodejní galerie, upomínkové předměty.

Dle hodnocení průvodců je z místa výhledky **nejkrásnější pohled na panorama Hradčan a Malé Strany**.



VÝSTAVA

Obrazy společného projektu Česko-německé a slovenské obchodní asociace Vystavují zde umělci z Prahy, Frankfurtu nad Mohanem a Bratislavy. | od 4. 7. do 15. 7.

• CÍRKEVNÍ PAMÁTKY

• LORETA

Mariánské poutní místo Provincie kapucínů v ČR

Loretánské nám. 7/100, Praha 1 – Hradčany | tel. 220 516 740 | loreta@loreta.cz | www.loreta.cz; facebook.com/loretapraha

- spojení: tram 22, st. Pohořelec
- otevření: denně 9.00–17.00
- vstupné: základní 150 Kč, senioři (70+) 130 Kč, studenti 110 Kč, rodinné 310 Kč, děti 6–15 let 80 Kč
- audioprůvodce: 150 Kč – česky, anglicky, německy, francouzsky, rusky, španělsky, italsky
- poplatek za fotografování 100 Kč



Pražskou Loretu založila Kateřina Benigna hraběnka z Lobkovic v roce 1626. Komplex budov byl staven postupně několik desítek let. Staviteli vrcholně barokního průčelí byli ve 20. letech 18. století **Kryštof a Kilián Ignác Dienzenhoferové**, na výzdobě interiéru se podíleli vynikající tvůrci barokní Prahy: **P. Brandl, M. V. Jäckel, R. Prachner** a řada dalších.

BAROKNÍ KOMPLEX TVOŘÍ

Ambity s rozsáhlou freskovou a obrazovou výzdobou.

Loretánská kaple (Santa Casa) – ústřední objekt každé „lorey“.

Kostel Narození Páně s bohatou barokní výzdobou, cenné barokní varhany.

KLENOTNICE

Představuje ucelenou historickou sbírku votivních darů P. Marie Loretánské. Monstrance, kalichy a další vystavené předměty představují ojedinělá zlatnická díla, převážně ze 17. a 18. století. Nejpozoruhodnější je **Diamantová monstrance zvaná Pražské slunce**. Je z pozlaceného stříbra, ozdobená 6 222 diamanty.

STÁLÁ EXPOZICE

Trvale zpřístupněn je **3D model krypty s barokními freskami podle Rembrandta** a dalších holandských a vlámských malířů. Umělecká díla spojená s historií Lorety a kapucínského řádu. Významná část výstavy **Skrýtvá tvář Loretánského pokladu** se stala součástí stálé expozice – Loretánský poklad tak zůstává trvale vystaven v celé své bohatosti.

LORETÁNSKÁ ZVONOHRA SLAVÍ VÝROČÍ

V roce 2015 uplynulo 320 let od okamžiku, kdy Pražané poprvé uslyšeli tóny pražské zvonohry. K této příležitosti byla otevřena **nová multimediální část expozice, přibližující návštěvníkům historii nástroje**. Přijďte se podívat zblízka, jak zvonohra funguje!

Pravidelné sváteční koncerty zvonohry jsou opět obnoveny, program najdete na webu Lorety.

VÝSTAVA

Loreta Dientzenhoferů. Příběh loretánského průčelí Těšit se můžete na tři architektonické modely jednotlivých stavebních fází Lorety, dobové grafiky s pohledy na Loretu, haptický model, originály soch z balustrády – torza andilků, rukopisy slavných architektů a sochařů i prezentaci zajímavých momentů z probíhající rekonstrukce hlavního průčelí.



PRÁVIDELNÉ BOHOSLUŽBY

Loretánská kaple – sobota 7.30
kostel Narození Páně – neděle 18.00

Aktuální program bohoslužeb je na www.loreta.cz.

Poutní mše si mohou skupiny poutníků předem dojednat e-mailem.

▪ NÁRODNÍ PAMÁTIK HŘDINŮ HEYDRICHIÁDY – MÍSTO SMÍŘENÍ při českém pravoslavném katedrálním chrámu sv. Cyrila a Metoděje

Resslova 9, Praha 2 – Nové Město | tel. 224 916 100 |
info@pamatnik-heydrichiady.cz | www.pamatnik-heydrichiady.cz

- spojení: metro B – Karlovo náměstí, nebo tram 3, 4, 6, 10, 18, 22, 24, st. Karlovo náměstí, tram 14, 17, st. Jiráskovo náměstí, vstup z ulice Na Zderaze
- vstupné: základní 75 Kč, studenti 35 Kč, školní skupiny s průvodcem 50 Kč/os., rodinné (max. 5 osob) 150 Kč
- otevřeno: listopad – únor: út–so 9.00–17.00; březen – říjen: denně mimo po 9.00–17.00
- skupiny nutno objednat předem na výše uvedených kontaktech
- chrám otevřen v době bohoslužeb – viz www.pravoslavnicirkev.cz



EXPOZICE

Místo úkrytu a boje parašutistů československé armády, kteří plnili vojenský úkol – „Operaci Anthropoid“ – exilové vlády v Londýně ve dnech 27. 5. – 18. 6. 1942.

Pomník 294 hrdinům heydrichiády, kteří byli popraveni v Mauthausenu v letech 1942–1944, byl na nádvoří Národního památníku hrdinů heydrichiády odhalen 26. 1. 2011.

▪ STRAHOVSKÝ KLÁŠTER Královská kanonie premonstrátů na Strahově

Praha 1 – Hradčany, Strahovské nád. 1/132 |
www.strahovskyclauster.cz

- spojení: tram 22, st. Pohořelec

▪ STRAHOVSKÁ KNIHOVNA

tel./fax 233 107 749

- otevřeno: denně 9.00–12.00 a 13.00–17.00
- vstupné: základní 100 Kč, snížené 50 Kč; školní skupiny 10 Kč/os.
- prodej vstupenek končí 15 minut před koncem zavírání doby
- poplatek za fotografování 50 Kč, za filmování 100 Kč

STÁLÁ EXPOZICE

Historické knihovny sály. Původní historické knihovny sály (ve slohu barokním a klasicistním) vystavené v 17. a 18. století. Součástí expozice je původní mobiliář.

- vstupní expozice – ukázky z knižních fondů
- kabinet kuriozit – sbírka přírodnin a kuriozit
- teologický sál a filozofický sál

Studovna knihovny otevřena: út+čt 9.00–16.00, pá 13.00–16.00

▪ STRAHOVSKÁ OBRAZÁRNA

tel. 233 107 730

- otevřeno: denně 9.30–11.30 a 12.00–17.00
- vstupné: základní 120 Kč, snížené 60 Kč, rodinné 200 Kč
- prodej vstupenek končí 30 minut před uzavřením objektu

STÁLÁ EXPOZICE

Malířství a sochařství 1300–1550

Rudolfinské malířství

Flámské a nizozemské malířství 16. – 17. století

Italské malířství

Středoevropské malířství 17. – 18. století

České malířství 19. století



▪ KONVENTNÍ BUDOVA – PŘÍZEMÍ

Ambity, kapitulní síň, zimní a letní refektář, románské sály

STÁLÁ EXPOZICE

Multimediální expozice o Strahovském klášteře a zakladateli premonstrátského řádu sv. Norbertovi

VÝSTAVA

Magdalena Křenková-Florianová / Michaela

Křenková: Výstava obrazů Tvorba Magdaleny Křenkové-Florianové je inspirovaná Starou Říší a okolím, kde žije a má svůj atelier. Michaela Křenková bude vystavovat portréty slavných osobností. | od 3. 7. do 29. 7.



KOSTEL SV. KLIMENTA NA LEVÉM HRADCI

Kulturní památka, která je majetkem římskokatolické církve

- spojení: bus 340 a 350 z Vítězného náměstí do zastávky Levý Hradec, nebo Rozcestí Žalov; vlak z Masarykova nádraží do zastávky Roztoky – Žalov; autem je Levý Hradec dostupný z Dejvic cca za dvacet minut
- vstupné: základní 40 Kč, snížené 20 Kč



LEVÝ HRADEC
národní kulturní památka

PROHLÍDKY

Prohlídka s průvodcem po přemyslovském hradišti
Prohlídka v kostele sv. Klimenta

- pravidelné prohlídky od května do září vždy v sobotu a v neděli 10.00–18.00 (mimo soboty 14.00–15.00, kdy probíhá mše); poslední prohlídka začíná v 17.00
- objednávký prohlídky mimo pravidelné časy (pouze pro 6 a více osob) telefonicky u průvodce: Marcel Ramdan – 776 651 596
- možnost zakoupení turistických vizitek a známek, pohlednic a jiných suvenýrů

TECHNICKÉ PAMÁTKY

NÁRODNÍ KULTURNÍ PAMÁTKA
STARÁ ČISTÍRNA ODPADNÍCH VOD
Kotevní bod Evropských cest průmyslového dědictví

Papírenská 6, Praha 6 – Bubeneč | prohlidky.info@gmail.com | www.staracistirma.cz

- spojení: z metra A – Hradčanská busem 131 do zastávky Goetheho nebo z metra A – Bořislavka busem 131 do zastávky Nemocnice Bubeneč; projdete pod železničním viaduktem a pokračujte vlevo do Papírenské ulice 6; tram 8, 20 nebo vlakem do zastávky Nádraží

Podbaba, dále pod mostem za benzinovou stanicí doprava do Papírenské ulice

- prohlídky: pracovní dny 11.00 a 14.00; soboty, neděle a svátky 10.00, 11.30, 13.00, 15.00 a 16.30
- kavárna: Café Továrna otevřena: denně 10.30–17.30
- vstupné: prohlídka v českém jazyce: dospělí 180 Kč, děti od 5 let, studenti, senioři 90 Kč, rodinné (2 dospělí + 1–3 děti do 15 let) 450 Kč; skupinové vstupné: dospělí 150 Kč, studenti a senioři 75 Kč, školní skupiny (min. počet 18 žáků) 60 Kč; ZTP a děti z dětských domovů 30 Kč; prohlídka v cizím jazyce: základní 240 Kč, studenti a senioři 140 Kč, rodinné vstupné (2 dospělí + 1–3 děti) 620 Kč; skupinové vstupné: dospělí 200 Kč, senioři 110 Kč, školní skupiny (min. počet 18 žáků) à 95 Kč
- dále nabízíme: **jištěné výstupy na komin, plavbu na raftu v usazovací nádrži, narozeninové prohlídky**, atd.; více na www.staracistirma.cz, dotazy na e-mail: prohlidky.info@gmail.com

PROHLÍDKA OBJEKTU

Bývalá čistírna odpadních vod (Národní kulturní památka) je unikátním dokladem historie architektury, techniky a čištění odpadních vod. V areálu, který byl postaven v letech 1901–1906 (provoz ukončen v roce 1967) jako součást systematické stokové sítě v Praze, jsou **zpřístupněny původní prostory s pozůstatky původní technologie.** Dodnes funkční kotelnu a parní stroje (1903 Breitfeld – Daněk) je možné vidět při provozu při kulturních akcích. Výklad s kopiemi původních plánů a historickými fotografiemi z výstavby čistirny; součástí prohlídkové trasy **filmový dokument z roku 1943** (na základě smlouvy s Národním filmovým archívem) a film **Koloběh vody ve vodárenství** (Veolia). Během každé prohlídky návštěvníci projdou původní stokou (nefunkční). Na objednání film Muži pod Prahou (1947, o práci stokařů a krysářů, licence Krátký film Praha, a. s.).

VÝSTAVA

Herci a město Výstava fotografií Aleny Hrbkové představuje herce Městských divadel pražských na jejich oblíbených místech v Praze. Výstava je pořádána ve spolupráci s Městskými divadly pražskými. | do 2. 10.

AKCE

Aktuálně na www.staracistirma.cz



REDAKCE
MUZEUM STŘEDNÍHO POOTAVÍ STRAKONICE



SVĚT

RUDÉHO MUŽE

výstavní prostory strakonického hradu

9. 6. – 14. 8. 2016

Otevřeno denně 9:00 – 17:00 hod. | Vstupné 40/20 Kč

www.muzeum-st.cz

• NÁRODNÍ MUZEUM



NÁRODNÍ
MUZEUM

• HISTORICKÁ BUDOVA NM

Václavské nám. 68 | Praha 1 | www.nm.cz

▪ Historická budova Národního muzea uzavřena z důvodu rekonstrukce

• NOVÁ BUDOVA NÁRODNÍHO MUZEA

Budova bývalého Federálního shromáždění | Vínohradská 1 | Praha 1 | tel. 224 497 111 | nm@nm.cz | www.nm.cz

♿ bezbariérový vstup

- z důvodu částečné rekonstrukce není prozatím možný přístup do expozice Archa Noemova pro osoby se sníženou schopností pohybu a orientace
- otevřeno: po–út a čt–ne 10.00–18.00; středa 9.00–18.00; 1. středa v měsíci 10.00–20.00
- vstupné celý objekt: základní 160 Kč; snížené 110 Kč; rodinné 270 Kč; děti do 6 let zdarma
- vstupné na výstavy: základní 100 Kč; snížené 70 Kč; rodinné 170 Kč; děti do 6 let zdarma
- komentovaná prohlídka pro veřejnost: český jazyk 500 Kč; cizí jazyk 1000 Kč

VÝSTAVY

Archa Noemova Zoologická expozice „Archa Noemova“ uvádí návštěvníka Národního muzea do fascinujícího světa živočichů, kteří obývají nebo obývali naši planetu.

Retro Výstava návštěvníkům představí hračky, techniku, vybavení domácnosti, ale především módu z dob minulých | do 30. 04. 2017



Zoologická expozice „Archa Noemova“

AKCE

23. 07. | 12.50–16.00 | Aspoň na víkend zavítejte k moři do Národního muzea Navštívte s námi záhadný, jen málo probádaný svět pod mořskou hladinou. Přijďte se podívat, jací různorodí živočichové žijí v moři nebo jeho okolí. Dozvíte se, jak se svým chováním i stavbou těla přizpůsobili zvláštním podmínkám

a zkusíte si práci mořského biologa. | vstupné v ceně běžné vstupenky do muzea

30. 07. | 11.00–17.00 | Retroden se stavebníci Přijďte tvořit z dílků MERKUR, SEVA nebo ALFA a připomenout si stavebnice svého dětství a seznámit s nimi i své děti a vnučata. | vstupné v ceně běžné vstupenky do muzea

• LAPIDÁRIUM NÁRODNÍHO MUZEA

Výstaviště 422 | Praha 7–Holešovice | tel. 734 263 269 |

lapidarium@nm.cz | www.nm.cz

♿ bezbariérový vstup

- otevřeno: po–út zavřeno, st 10.00–16.00, čt–ne 12.00–18.00
- vstupné: základní 50 Kč; snížené 30 Kč; rodinné 80 Kč; děti do 6 let zdarma; školní výpravy | 10 Kč

EXPOZICE

Památky kamenosochařství v Čechách od 11. do 19. století

Expozice prezentuje v chronologickém sledu od konce 11. do konce 19. století památky pocházející z rukou obyčejných i vynikajících kameníků a průměrných i nejlepších sochařů.

• NÁRODOPISNÉ MUZEUM NÁRODNÍHO MUZEA

Letohrádek Kinských | Kinského zahrada 98 | Praha 5 | tel. 257 214 806 | narodopis@nm.cz | www.nm.cz

- otevřeno: denně mimo po 10.00–18.00
- vstupné: základní 70 Kč; snížené 40 Kč; rodinné 110 Kč; děti do 6 let zdarma; školní výpravy nad 5 osob | 30 Kč

VÝSTAVY

Venkov Výstava seznamuje s každodenností českého, moravského a slezského venkova v druhé polovině 19. a na počátku 20. století. | do dubna 2017

Na Piaze večera Výstava představuje obraz 1. světové války v lidové kultuře. Návštěvníci se budou moci seznámit nejen s válečným folklorem Rakousko-Uherska, ale i s příběhy z ostatních zemí. | do 15. 07.

• NÁRODNÍ PAMÁTNÍK NA VÍTKOVĚ

U Památníku 1900 | Praha 3 | tel. 222 781 676 | oncd@nm.cz | www.nm.cz

♿ bezbariérový vstup

- spojení: od Ohrady (tram; bus) parkem 1 400 m; od Muzea AČR; z Tachovského nám. (bus 207; 133)
- otevřeno: st–ne 10.00–18.00; vyhlídka otevřena st–ne 10.30–16.00 (poslední vstup v 15.30)
- vstupné: expozice a výstava | základní 80 Kč; snížené 60 Kč; rodinné 140 Kč; školní výpravy | 20 Kč; vyhlídka na střeše | základní 80 Kč; snížené 50 Kč; rodinné 130 Kč; školní výpravy | 30 Kč; celý objekt | základní 120 Kč; snížené 80 Kč; rodinné 200 Kč; školní výpravy | 40 Kč
- komentovaná prohlídka pro veřejnost: v češtině 200 Kč; cizojazyčný 500 Kč

EXPOZICE

Křížovky české a československé státnosti Expozice zachycuje významné zlomy v našich dějinách 20. století, kdy se výrazným způsobem změnila státnost a ideové pojetí státu.

Laboratoř moci Expozice připomíná nejen samotnou osobu Klementa Gottwalda, deformaci Památníku na jeho mauzoleum, ale i komunistickou propagandu a období režimu 50. let.

VÝSTAVY

Druhý život husitství Jen nemálo míst v České republice mělo takový vliv na utváření historického vědomí jako Národní památník na Vítkově. | do 26. 03. 2017

AKCE

16. 07. | 11.00, 14.00, 16.00 | Komentované prohlídky výstavy Druhý život husitství s jejím autorem | vstupné – sleva 50 % z běžného vstupného

• PAMÁTNÍK FRANTIŠKA PALACKÉHO A FRANTIŠKA LADISLAVA RIEGRO

Palackého 7 | Praha 1 | tel. 224 497 193 | pamatnik_palackeho@nm.cz | www.nm.cz

- vstupné: základní 160 Kč, snížené 80 Kč, rodinné 240 Kč, děti do 6 let zdarma, školní výpravy à 50 Kč
- vstup možný pouze po předběžné objednávce v pracovní dny pro skupiny 3–15 osob na pamatnik_palackeho@nm.cz nebo na tel. 224 497 193

MacNevenův pozdně barokní palác v Palackého ulici na Novém Městě pražském. **Autentický byt Františka Palackého a jeho zetě Františka Ladislava Riegro:** salon, pracovna Palackého, pracovna Riegro, jídelna a sbírkový pokoj. Díla Josefa Mánesa, Josefa Václava Myslbeka, krajinářská škola Julia Mařáka a národopisná sbírka Libuše Bráfové.

• NÁPRSTKOVO MUZEUM ASIJSKÝCH, AFRICKÝCH A AMERICKÝCH KULTUR

Betlémské nám. 1 | Praha 1 | tel. 224 497 500 | naprstek@nm.cz | www.nm.cz

- otevřeno: út a čt–ne 10.00–18.00; st 9.00–18.00
- vstupné: základní 100 Kč; snížené 70 Kč; rodinné 170 Kč; děti do 6 let zdarma; školní výpravy nad 5 osob à 40 Kč
- komentovaná prohlídka pro veřejnost v českém jazyce (po předchozí objednávce) 300 Kč

STÁLÉ EXPOZICE

Kultury Austrálie a Oceánie Expozice představuje materiální a duchovní kulturu obyvatel ostrovů a souostroví Melanésie, osídlených zemědělci a rybáři.

Vojta Náprstek Výstava přibližuje na 12 panelech život a dílo zakladatele Náprstkova muzea, pražského mecenáše, propagátora ženské vzdělanosti a všeobecného pokroku.

VÝSTAVY

Říše středu Výstava, zachycující tisíc let dějin Číny, představuje exponáty, které pocházejí výhradně ze sbírek Náprstkova muzea. Mnohé z nich jsou vystaveny v historii muzea vůbec poprvé. | do 30. 09.

Afghánistán – zachráněné poklady buddhismu Výstava představující unikátní předměty z Národního muzea Afghánistánu. | do 04. 09.



Výstava Říše středu

AKCE

19. 07. | 17.00 | Komentovaná prohlídka výstavy Afghánistán – zachráněné poklady buddhismu s jejím autorem | vstupné 30 Kč + cena běžné vstupenky

• ČESKÉ MUZEUM HUDBY

Karmelitská 2 | Praha 1 | tel. 224 497 707 | c_muzeum_hudby@nm.cz | www.nm.cz

♿ bezbariérový vstup

- otevřeno: denně mimo út 10.00–18.00
- vstupné: základní 120 Kč; snížené 80 Kč; rodinné 200 Kč; děti do 6 let zdarma; školní výpravy à 40 Kč
- komentovaná prohlídka pro veřejnost: český jazyk 300 Kč; cizí jazyk 600 Kč

STÁLÁ EXPOZICE

Člověk – nástroj – hudba Vystaveno je 400 historických hudebních nástrojů mimořádné hodnoty. Mimo jiné klavírkový klavír, na který hrál Wolfgang Amadeus Mozart při své první návštěvě Prahy v lednu 1787, housle Niccolò Amatiho (z doby kolem roku 1650), skleněná harmonika, niněra s řezbou „Zvěstování“ a další.

VÝSTAVY

Josef Suk: Housle – můj osud Návštěvníci zhlédnou fotografie z mnoha Sukových vystoupení, unikátní filmové nahrávky, rukopisy nebo originální Sukovy hudební nástroje. | do 30. 09.

VÝSTAVKY K VÝROČÍ MĚSÍCE

Julius Fučík Na výstavce se představí méně známá stránka všestranné osobnosti skladatele – jeho výtvarný talent. Výstavka prezentuje výběr výtvarných děl hudebního skladatele od dětských kreseb až k obálkám tisků hudebnin. | do 28. 06. do 20. 09.

Karel Svoboda Český malíř, grafik a scénograf je známý i jako vynikající knižní grafik a ilustrátor. Hudební motivy v jeho díle připomene malá výstavka k jeho 120. výročí narození a zároveň k 30. výročí jeho úmrtí. | do 28. 06. do 20. 09.

AKCE

13. 07. | 15.00 | Prázdninové hudební cestování Přijďte se podívat, poslechnout, ale hlavně zazpívat si a zahrát na různé vřesní i méně známé hudební nástroje. | pro děti ve věku 5–10 let; doba trvání cca 60 minut, program je určen výhradně pro děti bez asistence

rodičů; nutná rezervace na musicmuseum_pr@nm.cz nebo na 224 497 738; vstupné 100 Kč

19. 07. | 16.00 | Komentovaná prohlídka výstavy Josef Suk: Housle – můj osud | vstupné v ceně běžné vstupenky

27. 07. | 16.00 | Komentovaná prohlídka výstavy Josef Suk: Housle – můj osud | vstupné v ceně běžné vstupenky

• MUZEUM BEDŘICHA SMETANY

Novotného lávka 1 | Praha 1 | tel. 222 220 082 | b_smetana_muzeum@nm.cz | www.nm.cz

- otevřeno: denně mimo út 10.00–17.00
- vstupné: základní 50 Kč; snížené 30 Kč; rodinné 90 Kč; školní výpravy à 10 Kč
- komentovaná prohlídka pro veřejnost (pro 1–30 osob; na tel. objednávku předem): 200 Kč (v češtině); 500 Kč (v cizím jazyce)

EXPOZICE

V expozici o životě a díle Bedřicha Smetany jsou k vidění ukázky autografů jeho skladeb, korespondence, deníků a dalších dokumentů, dobové fotografie, osobní památky a trofeje i jeho klavír.

VÝSTAVY

Putování za rodokmenem Bedřicha Smetany Výstava přibliží rodopisné pátrání. Ilustrovaný rodokmen objasní rodinné vztahy a doplní je o fotografie a zajímavé předměty zapůjčené od žijících potomků | do 24. 04. 2017

• MUZEUM ANTONÍNA DVOŘÁKA

Ke Karlovu 20 | Praha 2 | tel. 224 918 013 | a_dvorak_muzeum@nm.cz | www.nm.cz

- otevřeno: denně mimo po 10.00–13.30 a 14.00–17.00
- vstupné: základní 50 Kč; snížené 30 Kč; rodinné 90 Kč; školní výpravy à 10 Kč
- komentovaná prohlídka pro veřejnost (pro 1–30 osob; na tel. objednávku předem): 200 Kč v češtině; 500 Kč v cizím jazyce



Antonín Dvořák

EXPOZICE

V expozici **Cesty Antonína Dvořáka** najdete skladatelův klavír, nábytek a předměty z osobního majetku. Zahrada muzea je zdobena plastikami z dílny Matyáše Brauna.

VÝSTAVA

Antonín Dvořák interpret Výstava představuje skladatele Antonína Dvořáka v méně známých rolích dirigenta, klavíristy, varhaníka a violisty | do 28. 03. 2017

• NÁRODNÍ TECHNICKÉ MUZEUM

Kostelní 42 | Praha 7 | tel. 220 399 111 | info@ntm.cz | www.ntm.cz

- spojení: metro A Hradčanská nebo metro C Vltavská dále tram 1, 8, 12, 25, 26 st. Letenské nám.
- otevřeno: út – pá 9.00–17.30; so+ne 10.00–18.00
- vstupné: základní 190 Kč; snížené 90 Kč; rodinné 420 Kč; školní skupiny 50 Kč/dítě.



Národní technické muzeum, založené roku 1908, je největší českou institucí specializovanou na muzejní exponáty technického charakteru.



Zakladatelem moderního technického muzejnictví se stal již Vojtěch Náprstek, který zpřístupnil sbírky Českého průmyslového muzea poprvé v roce 1862 a později vybudoval muzeum ve svém domě U Halánků. Národní technické muzeum bylo založeno roku 1908 jako Technické muzeum Království českého z iniciativy technické inteligence, především profesorů české vysoké školy technické v Praze, a otevřelo první expozice 28. září 1910 ve Schwarzenberském paláci na Hradčanech. V roce 1938 byla zahájena stavba nové muzejní budovy na Letné podle návrhu Milana Babušky. Stavba byla dokončena již v době války a okupační správou zabrána pro ministerstvo pošt. V roce 1945 byla budova na Letné získávána zpět pro muzejní účely. Nejméně jedna třetina budovy ale až do roku 1990 dále sloužila jiným institucím. V roce 2003 byla zahájena stavební rekonstrukce hlavní muzejní budovy na Letné a roku 2011 bylo slavnostně znovu otevřeno prvních pět expozic. V říjnu 2013 bylo Národní technické muzeum po 75 letech konečně dokončeno a plně zařízeno. Muzeum nyní představuje staletí technického důvtipu ve 14 stálých expozicích a množství krátkodobých výstavních projektů.

STÁLÉ EXPOZICE

Architektura, stavitelství a design Expozice dokumentuje nejvýznamnější architektonické počiny Expozice dokumentuje nejvýznamnější architektonické počiny v českých zemích v období posledních 150 let na původních i nových modelech, kopiích dobových plánů, skic a fotografií a řadou autentických

stavebních prvků. Jedním ze symbolů expozice je model kopule nad Panteonem Národního muzea od Josefa Schulze, zajímavým exponátem je neuskutečněný soutěžní návrh Josefa Gočára na dostavbu Staroměstské radnice, návštěvníky zaujme prostředí dvou „atelierů“ s vybavením z pozůstatosti známých architektů z konce 19. století a doby první republiky.

Astronomie Expozice seznamuje návštěvníky s historií astronomie a představuje unikátní předměty ze sbírek NTM. Vystaveno je na 220 přístrojů a pomůcek astronomů, geometrů, navigátorů, počtářů a kartografů z 15. až 21. století. V expozici je volně přístupný meteorit, který dopadl na území dnešní Argentiny před 5 000 lety. Mezi nejzajímavější exponáty expozice patří Bůrhého sextant, používaný Johannesem Keplerem, unikátním exponátem je „Organum mathematicum“, zařízení k usnadnění výpočtů a získávání informací jezuitského učence Athanasia Kircherera ze 17. století.

Doprava Stěžejní expozice NTM podává kompletní přehled o historii automobilů, motocyklů, jízdních kol, letectví a lodní dopravy a v kratším záběru přibližuje dějiny železniční dopravy a vývoje hasičských stříkaček v souvislosti s vývojem dopravy na území České republiky. Návštěvník může obdivovat nejstarší automobil provozovaný na našem území i nejstarší automobil u nás vyrobený, vůz prezidenta Tomáše G. Masaryka Tatra 80, letoun JK systém Blériot, se kterým Ing. Jan Kašpar v roce 1911 uskutečnil první dálkový let u nás. Populární je rychlíková lokomotiva přezdívaná Hrboun vyrobená před první světovou válkou.

Fotografický ateliér V expozici je představen za pomoci vystavených dobových fotografických přístrojů, pomůcek a ukázek fotografií vývoj fotografické techniky od prvních snah o zachycení obrazu v první polovině 19. století až po současnou digitální fotografii. Klíčovými exponáty expozice je fotografie „Zátiší v ateliéru“ od vynálezce fotografie Luise Daguerra, kterou věnoval roku 1839 kancléři Metternichovi a která je zapůjčena ze zámku Kynžvart. Vystavena je také nejstarší česká fotografie, řez stonku rostliny z roku 1840. Vývoj fotografie je prezentován v souvislosti s jeho dopadem na společenskou situaci.

Hornictví Prezentace vývoje hornictví je zaměřena především na představení báňské techniky a dobývacích technologií. Expozice mapuje 6 000 let dlouhý úsek zdokonalování dobývací techniky včetně současné báňské techniky od českých výrobců, je zde možné shlédnout doklady historie oboru od paleolitických parůzkových kopáčů z pazourkových dolů po high-tech báňskou dobývací techniku reprezentovanou kombajnem firmy T Machinery z roku 2013. Schémata historických dobývacích metod přibližují filmové animace.

Hutnictví Expozice s podtitulem **Kovy – cesta civilizace** prezentuje technický a historický vývoj oboru hutnictví a jeho vazu na život společnosti, především dějiny zpracování železa od sklonku doby bronzové po současnost. Zájem vzbuzuje např. instalace původního strojního vybavení hamru z 16. století, nejobsáhlejší kapitola expozice je věnována éře průmyslové revoluce. Je zde představen oddíl s názvem „Železo a válka“, místo v expozici našel také obor se staletou tradicí – zvonářství, za pozornost stojí výrobky umělecké litiny z 18. a 19. století.

Chemie kolem nás Expozice zajímavým a pestrým způsobem dokládá, jak chemie ovlivnila lidskou společnost, ukazuje návštěvníkovi, že chemie a její výsledky, výrobky i dopady ho doprovází po celý den na každém kroku. V expozici je představen vývoj oboru a významné osobnosti – pozůstalost Jaroslava Heyrovského, držitele Nobelovy ceny za vynález polarografie, čochkrostrů Otty Wichterleho nebo přínos Antonína Holého. Významnou částí expozice je prezentace práce laboratorů Národního technického muzea, jsou zde vysvětleny analytické metody užívané muzeem při průzkumu sbírkových předmětů.

Interkamera Expozice zobrazuje tři oblasti, kam se fotografie postupně dostala díky vývoji techniky: fotografickou rekonstrukci prostorového vjemu, barevného vidění a fotografii pohybu, a to na originálních historických exponátech a řadě interaktivních pomůcek. Dominantou expozice tvoří skutečný hologram, dále rekonstrukce Maxwellova pokusu – ukázka skládání barevného obrazu ze tří dílčích černobílých obrazů. V části věnované pohybu se nachází funkční maketa experimentálního uspořádání 18 fotoaparátů pro sériovou fotografii, jak ji používal v Kalifornii E. J. Muybridge ve 70. letech 19. století.

Měření času Expozice zachycuje technický a technologický vývoj hodinářského řemesla od 15. století a představuje časoměrné přístroje od nejstarších elementárních typů až po přístroje sestavené za využití elektroniky i aplikace kvantových fyzikálních jevů. Při dokumentaci technického vývoje byl kladen důraz i na estetickou stránku vystavených exponátů. Dominantním exponátem jsou funkční věžní hodiny s jedním číselníkem a s odbijením do kovových cimbálů. Středobodem expozice pak je architektonický objekt symbolizující relativitu času, sloužící k prezentaci audiovizuálního programu.

Technika hrou Velký sál v druhém patře budovy NTM je rezervován pro výstavní projekty s interaktivním obsahem, jejichž cílem je dát prostor návštěvníkům vyzkoušet si různé technické postupy a „osahat si“ to, co není v expozicích muzea vždy možné. Do tohoto sálu Národní technické muzeum umísťuje projekty určené především pro děti a mládež, z nichž některé vznikly díky spolupráci s dalšími institucemi. Informace o stávající náplni sálu je možné najít na webových stránkách muzea www.ntm.cz.

Technika v domácnosti Expozice atraktivním způsobem vysvětluje vývoj mechanických, elektrických, plynových i jiných „pomocníků v domácnosti“, techniky usnadňující hygienu, úklid, praní a žehlení, šití a úpravu oděvů, přípravu pokrmů, od poloviny 19. století do současnosti. Mezi nejstarší exponáty patří ty ze sbírek Českého průmyslového muzea, které byly Vojtěchem Náprstkem prezentovány již v 60. letech 19. století v domě U Halánků. Např. se jedná o nejstarší šicí stroj dovezený do Čech, americký Wheeler-Wilson. Mezi novějšími předměty nalezneme zdařilé designové výrobky firmy ETA, např. žehlička ETA 211 z 60. let 20. století, mezi ty nejnovější patří výrobky úspěšné české firmy Tescoma.

Televizní studio Zasluhou spolupráce s Českou televizí je v NTM prezentována televizní technika a vybavení, které v letech 1997 až 2011 sloužilo ve studiovém komplexu SK8 objektu zpravodajství

na Kavčích horách pro každodenní vysílání. Právě odtud se vysílaly v poslední době sportovní pořady. V expozici je možné se zúčastnit speciálních workshopů, během kterých si účastníci zkusí práci moderátora, kameramana, režiséra, střiháče nebo technika záznamu a natočí krátkou zpravodajskou relaci.

Tiskařství Expozice v prostoru evokujícím starou tiskárnu dokládá vývoj výroby tiskového písma, hlavních tiskařských technik a knihařství a připomíná české osobnosti, které významně přispěly k rozvoji tiskařství - vynálezce litografie Aloise Senefeldra, vynálezce heliogravury Karla Klíče, vynálezce světlotisku Jakuba Husníka a Kašpara Hermanna, který se podílel na vynálezu ofsetového tisku. Nejstarším exponátem expozice je dřevěný knihtiskařský lis z přelomu 17. a 18. století z pražského Klementina, krásným exponátem je rotačka MAN z roku 1876, svoji důmyslností zaujme řádkový sázecí stroj Linotype z roku 1920.

Uhelný a rudný důl Na expoziciornictví navazuje Uhelný a rudný důl, maketa z 50. let 20. století, která tvoří unikátní soubor sbírkových předmětů a věrohodně ztvárněných dioramat. Nové pojetí expozice umožňuje návštěvníkům pocítit reálné prostředí dolů. Prohlídka je možná pouze s průvodcem po zakoupení časové vstupenky. Návštěvnícká trasa je dlouhá 350 m a prohlídka trvá 45 minut. Prohlídku je možné rezervovat předem na webových stránkách muzea www.ntm.cz.

VÝSTAVY

Od plamene k LEDu Výstava dokumentuje historický vývoj světelných zdrojů. Hlavní pozornost je soustředěna na prezentaci elektrického osvětlení. Přiblíženy jsou také významné osobnosti, které svými objevy udávaly tomuto odvětví lidské činnosti směr. Základ výstavy je tvořen ukázkou světelných elektrických zdrojů ze sbírky NTM, pocházejících především z druhé poloviny 19. a z 20. století, tj. obloukových a žárovkových světelných zdrojů, doplněných některými okrajovými a slepými cestami vývoje. | do 04. 09.

Velorex Výstava představí legendární motorovou tříkolku naší minulosti. Výstava vznikla ve spolupráci s Velorex klubem v AČR a obdivovat bude možné 10 vozítek, umístěných v dopravní hale muzea. | do 25. 09.

70 let poté. Nacistické lékařské válečné zločiny – první vyšetřování a dokumentace Výstava připravená 70. výročí zahájení soudního sporu s 23 nacistickými lékaři, kteří byli během norimberských procesů obviněni ze zločinů proti lidskosti. Výstavu připravilo NTM ve spolupráci s Centre for the Medicine After the Holocaust v Houstonu a Kabinetem dějin vědy Ústavu pro soudobé dějiny AV ČR. | do 31. 07.

Civitas Carolina aneb Stavitelství doby Karla IV. Výstava, která je příspěvkem NTM k oslavám 700. výročí narození císaře Karla IV., je zaměřena na stavitelské umění v době velkého stavebního rozmachu během vlády tohoto mimořádného panovníka. Prostor výstavy se stane staveništem, ve kterém budou ukázány dobové stavební profese a techniky. Z velkých stavebních strojů budou prezentovány funkční replika středověkého dřevěného jeřábu na lidský pohon a plně funkční replika gotického beranidla používaného pro zatloukání dřevěných pilotů při zakládání staveb nebo stavbě mostů. Výstavu doprovodí řada programů pro školy i veřejnost. | do 05. 02. 2017



Výstava Civitas Carolina aneb Stavitelství doby Karla IV.

Italský závodník Tazio Nuvolari Výstava je věnována velké osobnosti meziválečného automobilového sportu, italskému motocyklovému a automobilovému závodníkovi Tazio Nuvolari, který je považován za jednoho z nejlepších závodníků všech dob. Představeny jsou zde dobové fotografie, filmové záběry, závodní trofeje i ukázký motorů. | do 30. 09.

AKTUÁLNÍ POZVÁNKA

Ve dnech 26. až 28. srpna 2016 bude pro veřejnost opět otevřen Železniční depozitář Národního technického muzea v Chomutově.

EDUKAČNÍ PROGRAMY V NTM

V NTM probíhá množství doprovodných programů, víkendových akcí, přednášek či komentovaných prohlídek výstav. Nejsířší edukační nabídka je určená školám. **Workshopy Enter** jsou koncipované pro základní školy, interaktivní zážitkovou formou přibližují fyzikální či chemické principy a procesy. Programy **Kids' lab abrakadabra** hravým způsobem seznamují nejmladší žáky s oborem chemie. Nový projekt **V technice je budoucnost** je určen pro žáky 8. a 9. tříd a jeho cílem je motivovat žáky ke vzdělávání v technických oborech. Pro střední školy jsou připraveny **specializované odborné workshopy a soutěže**. V NTM také úspěšně funguje **Technický kroužek**. Více informací a rezervace na www.ntm.cz

KNIHOVNA NTM

■ otevřeno: út a st 9.00–17.00

Veřejně přístupná specializovaná knihovna s odborným fondem zaměřeným na dějiny vědy, techniky a průmyslu nejen v rámci České republiky, ale i v evropském a celosvětovém kontextu. V současnosti knihovni fond čítá okolo 200 000 svazků.

BADATELNA ARCHIVU NTM A MUZEA ARCHITEKTURY A STAVITELSTVÍ NTM

■ otevřeno: út a st 9.00–17.00 (pouze pro badatele, kteří mají potvrzené připravení archivního materiálu pro studium)



• HLAVNÍ BUDOVA MUZEA

Na Poříčí 52 | Praha 8 | tel. 224 816 772–3 | museum@muzeuempahy.cz | www.muzeumpahy.cz

- otevřeno: denně mimo po 9.00–18.00; poslední středa v měsíci do 20.00
- vstupné: základní 120 Kč; snížené (děti 6–15 let; studenti 15–26 let; senioři od 65 let) 50 Kč; rodinné 200 Kč; děti do 6 let a ZTP zdarma; školní skupiny 50 Kč za osobu (pedagogický dozor zdarma); dospělý návštěvník ve skupině od počtu 10 osob 96 Kč/os.
- zvýhodněné vstupné při opakovaných návštěvách

STÁLÉ EXPOZICE

Praha v pravěku

Středověká Praha

Praha na přelomu středověku a novověku (1437–1620)

Barokní Praha (1620–1784)

Langweilův model Prahy z let 1826–1837 – unikátní model

Prahy vyrobený ručně z papírové lepenky

3D kino: virtuální průlet Langweilovým modelem Prahy

Muzeum pro děti a Langweilova herna – multifunkční prostor pro malé i velké

Slabikář návštěvníků památek hmatová expozice určená pro vidoucí i nevidomé návštěvníky věnovaná románskému slohu a gotice

VÝSTAVY

Pražské biografy / Pomíjivé kouzlo temných sálů

Výstava realizovaná ve dvou výstavních sálech připomíná fenomén pražských biografů od jejich úplných počátků na konci 19. století až do nedávné minulosti, kdy desítky mnohdy svérázných či unikátních kinosálů přestaly fungovat. Díky historickým plánům metropole s lokacemi biografů, desítkám jejich dobových fotografií či programům a plakátům si návštěvník může udělat názornou představu o tom, jak se množství a umístění pražských biografů v běhu času proměňovalo, jak vypadaly jednotlivé kinosály, ulice a budovy (případně pasáže), v nichž se nacházela moderní velkorose pojatá premiérová kina, i o podobě skromnějších biografů na předměstích. Druhý výstavní sál je pojatý jako funkční biograf, z jehož dřevěných dobových sedadel mohou návštěvníci-diváci sledovat nestarší velmi krátké filmové záběry zachycující pražské reálie před rokem 1900, stejně tak filmy experimentální a umělecky dokumentující Prahu 30. let 20. století. V tomto sále naleznete i maketu promítací kabiny, což vám umožní nahlédnout i do běžně nepřístupného zázemí každého kina. | do 05. 02. 2017

Břevnov ve stínu kláštera / Hradčanům na dohled Výstava o Břevnově je další, již v pořadí sedmá, z cyklu o pražských historických předměstích. Tradičně, prostřednictvím trojrozměrných sbírkových předmětů, obrazů, dobových pohlednic, fotografií,

tisků a dalších materiálů prezentovat nejvýznamnější místa a momenty života na Břevnově a v přilehlém okolí. Výstava zachycuje dějiny místa do poloviny 20. století, s vybranými tematickými přesahy až do 80. let 20. stol. Návštěvník tak má možnost seznámit s historií této významné lokality, rozkládající se na území a v blízkosti nejstaršího mužského benediktinského kláštera v Čechách. Původní osídlení této oblasti tvořily vesnice Břevnov (později Velký Břevnov), Malý Břevnov (Břevnověk) a Tejnka, které se spolu s několika usedlostmi nacházely podél Bělohorské silnice vedoucí z Prahy do západních Čech. | do 31. 10.

Křehká krása pražské kameniny Výstava představuje unikátní soubor pražské kameniny ze sbírek Muzea hl. m. Prahy, která kdysi bývala pýchou každé měšťanské rodiny, protože nadobovala porcelán používaný šlechtou nejen vzhledem, ale i určitými vlastnostmi. Pražská továrna na zpracování jemné kameniny, založená v r. 1791 čtyřmi pražskými měšťany v dnešní ulici Na Poříčí, byla první svého druhu u nás. | **Zámek Troja, U Trojského zámku 4/1, Praha 7 – Troja; do 30. 10.**

PŘEDMĚT SEZÓNY

Zbraně a zbroj keltského válečníka Z anonymity pravěkých národů severně od Alp se jako první před dvěma a půl tisíci lety vynořili Keltové a zasáhli do dalšího vývoje tehdejší Evropy. Jejich hlavními znaky byly spíše útočnost a výbojnost než poklidné zemědělství. Jak je známo z archeologických pramenů, v žádném jiném období nebylo ukládáno v hrobech více zbraní než u Keltů. Zajímavý soubor keltských zbraní ve sbírkách Muzea hlavního města Prahy pochází ze dvou laténských pohřebišť v Praze-Ruzyně a Jinončicích, kde byli ve více než polovině mužských hrobů pohřbeni válečníci s mečem, kopím a štítem. | do 31. 07.

• PODKALSKÁ CELNICE NA VÝTONI

Rašínovo nábř. 412 | Praha 2 | tel. 224 919 838

- Otevřeno: út–ne 10.00–18.00
- Vstupné: základní 60 Kč; snížené 30 Kč; školní skupiny 10 Kč (1 pedagog na 10 osob zdarma); děti do 6 let zdarma.

NOVÁ STÁLÁ EXPOZICE

Zaniklé Podskalí a život na Vltavě Podkalská celnice Na Výtoni je poslední připomínkou starého Podskalí. Je to renesanční budova se srubovým patrem z 16. století, ve které se vybíralo clo z dříví připlaveného do Prahy, a to vytínáním klád (odtud název Výtoň). Život vorařů, dřevařů, piskařů, ledařů dalších „lidí od vody“ z Podskalí je představen na dobových fotografiích. Návštěvník uvidí také nástroje používané Podskaláky. Další část expozice je věnována historii vorařů a lodní dopravy v okolí Prahy – návštěvník ji bude moci sledovat opět prostřednictvím dobové fotodokumentace se zapojením prezentačních možností moderní techniky. V expozici jsou rovněž k vidění modely lodí i voru. Celé její expozice je zaměřeno na atraktivitu i pro dětské návštěvníky.

• MÜLLEROVA VILA

Nad hradním vodojemem 14/642 | Praha 6 | Střešovice | tel. 224 312 012 | vila.muller@muzemprahy.cz

- otevřeno: út, čt, so, ne; prohlídky v červenci: v 9.00, 11.00, 13.00, 15.00 a 17.00
- prohlídky možné pouze s lektorským výkladem a po předchozí rezervaci pomocí rezervačního formuláře na www.muzeumprahy.cz; max. 7 osob ve skupině
- vstupné: základní 300 Kč; snížené 200 Kč; děti do 6 let zdarma (pouze v doprovodu dospělé osoby); zvláštní vstupné 130 Kč (pro studenty architektury, výtvarných a uměleckých škol ve skupinách vč. pedagog. doprovodu); příplatek za cizojazyčný výklad 150 Kč/os); možnost dárkové vstupenky

Národní kulturní památka, světově proslulé dílo avantgardního architekta Adolfa Loose (1870–1933).

• ROTHMAYEROVA VILA

U Páté baterie 50 | Praha 6 - Střešovice | tel. 224 312 012 | vila.rothmayer@muzemprahy.cz

- spojení: metro A – Hradčanská nebo Petřiny, tram 1 nebo 18 – Vojenská nemocnice
- otevřeno: út, čt, so a ne od 9.00 do 18.00
- prohlídky možné pouze s lektorským výkladem a po předchozí rezervaci pomocí rezervačního formuláře na www.muzeumprahy.cz; max. 7 osob ve skupině
- vstupné: základní 180 Kč, snížené 120 Kč, děti do 6 let zdarma (pouze v doprovodu dospělé osoby), zvláštní vstupné 80 Kč (pro studenty architektury, výtvarných a uměleckých škol ve skupinách vč. pedagogického doprovodu). Příplatek za cizojazyčný výklad 100 Kč za osobu.
- možnost zakoupení zvýhodněné společné vstupenky do Müllerovy a Rothmayerovy vily; vstupné: základní 420 Kč, snížené 260 Kč, příplatek za cizojazyčný výklad 150 Kč za osobu; možnost dárkové vstupenky

Národní kulturní památka

• ZÁMECKÝ AREÁL ČTĚNICE

Bohdanečská 259/1 | Praha 9-Vinoř | tel. 286 001 366 | ctenice@muzemprahy.cz | www.muzeumprahy.cz

- v areálu působí Jezdecká společnost, Zámecké zahradnictví, Zámecký hotel a restaurace (do odvolání uzavřeno)
- spojení: metro B – Palmovka nebo metro C – Letňany; bus 185 a 302 – st. Čtěníce nebo st. Vinořský hřbitov a dále přes lesopark po žlutě 2 km
- otevřeno: výstavy a expozice út–ne 10.00–18.00; park je přístupný denně 8.00–22.00
- vstupné: základní 100 Kč; snížené 50 Kč; rodinné 200 Kč

STÁLÉ EXPOZICE – 1. PATRO ZÁMKU

Řemesla v pořádku / Historie profesního sdružování řemeslníků od středověku po současnost Expozice Řemesla v pořádku seznamuje s dějinami řemesel a cechovního sdružování, a představuje tak jednu z nejrozsáhlejších sbírek cechovních památek na světě, kterou spravuje právě Muzeum hlavního města Prahy.

STÁLÉ EXPOZICE – PRÍZEMÍ ZÁMKU

Zámek Čtěníce / Dějiny, stavební vývoj a obnova Expozice připomíná dlouhou a složitou historii čtěníckého panství od nejstarších dob až do současnosti. Snaží se také stručně prezentovat celkovou obnovu areálu prováděnou v letech 1997–2004.

Dějiny obce Vnoře / Od pravěku do 20. století Expozice vytvořená ve spolupráci s Městskou částí Praha-Vinoř seznamuje návštěvníky s historií obce Vnoř.

VÝSTAVA – PRÍZEMÍ ZÁMKU

Večerníček slaví 50 let Výstava v Zámeckém areálu Čtěníce mapuje příběh fenoménu „Večerníček“. Nenápadná pohádka na dobrou noc postupně přerostla díky mimořádné dramatické, výtvarné i animační kvalitě formátu krátkého žánrového útvaru a stal se z ní zcela originální televizní subjekt. Interaktivní výstava představí nejen nejoblíbenější příběhy, jako je Mach a Šebestová, Maxipes Fik, Rákosníček, Králíci z klobouku anebo Krkonošské pohádky, ale samozřejmě také jejich tvůrce, scenáristy, výtvarníky. | do 30. 10.

NOVÁ STÁLÁ EXPOZICE – II. PATRO ZÁMKU

Nádraží Praha-Těšnov / Provoz obnoven Nová expozice představuje zaniklé pražské nádraží jako model ve velikosti H0. Modelové kolejíště v měřítku 1: 87 nabízí návštěvníkovi možnost udělat si velmi reálnou představu o podobě nejkrásnější nádražní budovy v Praze, vystavěné v letech 1872–1875 coby reprezentativní železniční stavba významné společnosti Rakouské severozápadní dráhy. Model budovy, zahrnující i pozoruhodnou sochařskou výzdobu, vznikl dle původních technických výkresů metodou 3D tisku. Součástí modelu nádraží je i areál lokomotivního depa, zobrazující místa pro zbrojení lokomotiv vodou a zejména uhlím pomocí zauhlovacího jeřábu, jejich údržbu v odkalovací jámě, dvojkolejnou průjezdnou remízu, funkční točnu, rovněž tak stávedlo, vodárnu nebo nákladní skladiště.

• PRAŽSKÉ VĚŽE

www.muzeumprahy.cz

- věže a bludiště otevřeny v červenci denně 10.00–22.00

INTERAKTIVNÍ PROGRAMY A TVOŘIVÉ DÍLNĚ

Klíče k Pražským věžím – hledejte společně s námi klíče k Pražským věžím, projděte se s dětmi po unikátních historických objektech, získáte volný vstup do muzea a krásnou odměnu k tomu! **Více informací na <http://muzeumprahy.cz/klice-k-prazskym-vezim/>**

• PETŘÍNSKÁ ROZHLEDNA

Petřínské sady | Praha 1 | Malá Strana

STÁLÁ EXPOZICE

Petrín – místo vycházek, rozhledů i dolování

▪ ZRCADLOVÉ BLUDIŠTĚ NA PETŘÍNĚ

Petrínské sady | Praha 1

STÁLÁ EXPOZICE

Dioráma „Boj studentů se Švédy na Karlově mostě roku 1648“ Autory monumentální malby z roku 1891 o rozměrech 8 × 10 m jsou bratři Adolf a Karel Liebscherové.

▪ STAROMĚSTSKÁ MOSTECKÁ VĚŽ

Karlův most | Praha 1 – Staré Město

STÁLÁ EXPOZICE

Mysterium věže Akcent oslav výročí narození Karla IV. byl v Muzeu hl. m. Prahy položen na otevření expozice ve Staroměstské mostecké věži, která je ve správě Muzea hlavního města Prahy. Věž byla součástí Karlova mostu, byla založena současně s ním a není vyloučené, že základní kámen mostu je uložen v pilíři pod věží. Stavba věže byla dokončena zároveň s mostem začátkem 15. století. Po stránce architektonické i umělecké patří k nejkvalitnějším projevům vrcholně gotického stavitelství v rámci stavební činnosti Karla IV., a to nejen v měřítku Prahy, ale i (střední) Evropy. Věž je unikátní množstvím autentických



foto © Muzeum hl. m. Prahy; autor Jan Vrabec

detailů (např. kamenických značek), uměleckou výzdobou i svojí urbanistickou podobou. Expozice popisuje jak nezpochybnitelná fakta, tak různé hypotézy, které nejsou ověřit, ale jsou divácky zajímavé. Ve sklepení je malá prezentace předmětů vylovených z Vltavy, včetně posledních nálezů z unikátního plošného průzkumu dna řeky.

▪ PRAŠNÁ BRÁNA

nám. Republiky 5 | Praha 1 – Staré Město

▪ SVATOMIKULÁŠSKÁ MĚSTSKÁ ZVONICE

Malostranské nám. 556/29 | Praha 1 – Malá Strana

STÁLÁ EXPOZICE

Custos Turris / Strážce města 1. etapa nové stálé expozice na Svatomikulášské městské zvonici – Starší byt vězníka s černou kuchyní

▪ MALOSTRANSKÁ MOSTECKÁ VĚŽ

Karlův most | Praha 1 – Malá Strana

▪ MUZEA A – Z

▪ FRANZ KAFKA MUSEUM

Cihelná 2b | Praha 1 | Malá Strana | tel. 257 535 373 | kafkashop@kafkamuseum.cz | www.kafkamuseum.cz

- otevřeno: denně 10.00–18.00
- vstupné: dospělí 200 Kč, děti, studenti a senioři nad 65 let 120 Kč, české školy 30 Kč/os.
- prohlídky s průvodcem po předchozí objednávce
- Obchod, který je součástí areálu Hergetovy cihelny, nabízí Kafkovu tvorbu, biografické knihy o Franzi Kafkovi, upomínkové předměty jako např. pohlednice, záložky, plakáty, kalendáře a diáře, zápisníky, fotografie, tašky, trička, hrnečky a další.



EXPOZICE

Dlouhodobá expozice „Město K. Franz Kafka a Praha“ nabízí pohled do světa slavného pražského rodáka Franze Kafky (1883–1924), jedné z nejvýznamnějších postav světové literatury 20. století. Výstava vznikla a byla otevřena roku 1999 v Barceloně. V letech 2002–2003 proběhla její repríza v The Jewish Museum v New Yorku a v roce 2005 byla instalována v jedinečných prostorách Hergetovy cihelny na malostranském břehu Vltavy v Praze.



foto © Franz Kafka Museum 2016

Výstava je rozdělena do dvou částí. První, nazvaná **Existenciální prostor**, kategorizuje hlavní události Kafkova života a vlivy prostředí, v němž Kafka v Praze žil. Druhá, nazvaná **Imaginární topografie**, ukazuje, jak se u Kafky fyzická realita Prahy a jeho života v ní složitě proměňuje v metaforický obraz. Na výstavě ožívají fotografie lidí a míst, rukopisy a knihy v důmyslně koncipovaných instalacích s využitím nejmodernější audiovizuální techniky. Slovo, obraz, světlo a hudba tu vytvářejí symfonický celek.

▪ GRÉVIN PRAHA

Nejzábavnější muzeum voskových figurín

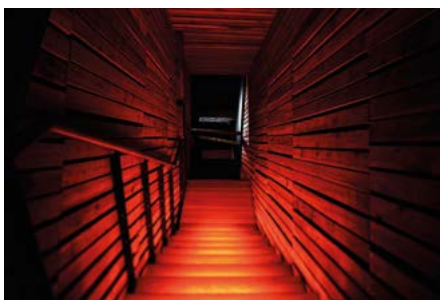
Celetná 15 | Praha 1 | info.praha@grevin.com | www.grevin.com

- Mušee Grévin Praha je pro veřejnost otevřeno každý den 10.00–19.00 (pokladna zavírá v 18.30)
- vstupné viz www.grevin-praha.com/cenik
- kávarna přístupná i zvenčí
- obchod se suvenýry

Grévin

PRAHA

Vydejte se do muzea Grévin Praha na vzrušující cestu historií až po současnost. Opusťte realitu a vstupte do našich sedmi legendami opředených interaktivních světů, kde si skutečnost podává ruku s fantazií. V Grévinu vypadají **voskové figuríny českých a světoznámých osobností** jak živé a jsou zasazeny do bohatých scénografií plných vizuálních a zvukových efektů.



Zazpívejte si s **Michaelem Jacksonem**, udělejte si selfie s **Bradem Pittem** nebo si zahrajte na klavír s **Mozartem**. Potkejte císařovnu **Marii Terezii** a **Golema** ještě před tím než půjdete na párty s **Georgem Clooneym**, **Meryl Streepovou** nebo **Karlem Gottem**.

Vytvořte si na počítači vlastní voskovou figurínu ve 3D a sdílejte proces výroby se svými přáteli.

AKCE

01. 07. – 31. 08. | Hudební léto v Grévin – živá hudba každý pátek a sobotu

▪ CHOCO-STORY PRAHA

Muzeum čokolády

Celetná 10 | Praha 1 | tel. 224 242 953 | info@choco-story-praha.cz | www.choco-story-praha.cz

- otevřeno: denně 9.30–19.00
- vstupné: dospělí 270 Kč; senioři 65+, studenti a děti 6–15 let 199 Kč; skupiny (min. 10 osob) à 199 Kč; školní skupiny (6–15 let) à 65 Kč (pedagog. doprovod zdarma); děti do 6 let zdarma

Choco-Story

THE CHOCOLATE MUSEUM

EXPOZICE

V Choco-Story muzeu se ponoříte do vzrušujícího světa čokolády a za pomoci všech smyslů se vydáte na cestu časem. Bude to požitek nejen pro Vaše chuťové pohárky, ale i oči a nos. Muzeum je členěno na 2 hlavní části – **výstavní prostory a čokoládovou dílnu**. Samotná expozice přibližuje především dávnou **historii kakaa, od dob bájných Mayů a Aztéků až do dnešních dnů**. Muzeum disponuje **unikátní sbírkou historických obalů a dobových artefaktů**, dále je zde k vidění nejvyšší čokoládová fontána v ČR, hrobka mayského vládce Pakala a jiné zajímavosti. Kromě poučení si návštěvníci odnesou i sladké vzpomínky, v průběhu návštěvy zde každý může **sníst tolik čokolády, lanýžů a pralinek, kolik jen bude chtít!** V čokoládové dílně návštěvníci odhalí tajemství výroby pravých belgických pralinek a hedvábně hladké čokolády a mají zde možnost stát se na chvíli čokolatiérem a **vyrobiť si své vlastní čokoládové výrobky**. Muzeum je vyhledávaným cílem školních výprav i individuálních turistů a je velmi vhodné pro rodiny s dětmi.



DOPROVODNÝ PROGRAM

Ukázka výroby probíhá každých 30 minut. Uvidíte, jak se s čokoládou pracuje, aby byla pěkná a chutná, ochutnáte pravé belgické pralinky.

Soutěž pro děti – odměnou za správné odpovědi bude při výstupu z muzea malý dárek.

Skupinové prohlídky a prohlídky pro školy s průvodcem včetně ukázky práce čokolatiéra | objednávky na výše uvedených kontaktech nejméně tři dny předem

All you can eat – v rámci vstupného neomezená konzumace čokolády

• MADAME TUSSAUDS PRAGUE

Čeletná 6 | Praha 1 | tel. 224 215 585 | info@waxmuseumprague.cz |
www.madametussauds.com/prague

- otevřeno: denně 10.00–21.00
- vstupné: dospělí 160 Kč, děti 100 Kč



EXPOZICE

Speciální hollywoodská filmová výstava plná těch největších hvězd. Světla, kamera, akce! Madame Tussauds přiváží do Prahy kousek Hollywoodu. Návštěvníci mají možnost proniknout do světa filmu a setkat se tváří v tvář s nejoblíbenějšími hvězdami stříbrného plátna.



V rámci výjimečné výstavy v Muzeu voskových figurín v Praze se představují hvězdný pár **Brad Pitt a Angelina Jolie**, akční veterán **Bruce Willis**, sexy **George Clooney, Johnny Depp**, nenapodobitelná **Lady Gaga** a v neposlední řadě také všemi milovaný **mimozemšťan E.T.**

Úžasné realistické voskové figuríny jsou k vidění ve speciálním filmovém provedení a režie se ujímá sám legendární režisér **Quentin Tarantino**.

• MUCHOVO MUZEUM

Panská 7 | Praha 1 | tel. 224 216 415 | shop@mucha.cz | www.mucha.cz

- otevřeno: denně 10.00–18.00
- vstupné: dospělí 240 Kč; děti, studenti a senioři nad 65 let 160 Kč; české školy 30 Kč/os.
- prohlídky s průvodcem po předchozí objednávce
- obchod s dárkovými předměty (plakáty, pohledy, záložky, kalendáře a diáře, zápisníky, trička, hedvábné šátky, šperky, sklo aj.)



EXPOZICE

První muzeum na světě věnované životu a dílu proslulého, světově známého představitele secese **Alfonse Muchy** (1860–1939), je

umístěno v **barokním Kaunickém paláci** v historickém centru Prahy. Výběr přibližně 100 děl skládající se z litografií, olejomalb, kreseb, pastelů, fotografií a osobních předmětů podává **souhrnný pohled na výtvarné dílo Alfonse Muchy**, kromě jeho Slovanské epopoje. Pozornost je soustředěna zejména na pařížské období (1887–1904), které je světově nejproslulejší. Vystaven je ucelený soubor litografií, v čele s nejvýznamnějšími plakáty pro Sarah Bernhardt, legendární pařížskou herečku konce 19. století, soubor charakteristických dekorativních panó, početná ukázka z Documents décoratifs (1902) a ukázka z pařížských skicáků.



foto © Mucha Trust 2016

Další dekorativní předměty, plastika a ukázky z knižní tvorby jsou uloženy ve vitrinách. Zvláštní skupiny jsou vytvořeny z plakátů vzniklých později v Čechách (1910–1939), z kreseb a olejomalb. V závěru expozice se nacházejí původní kusy nábytku z Muchova pařížského ateliéru, fotografie jeho rodiny a soubor ateliérových fotografií pořízených Muchou v Paříži. Součástí expozice je také půlhodinový dokument o životě a díle Alfonse Muchy.

• MUSEUM KAMPA

Nadace Jana a Medy Mládkových

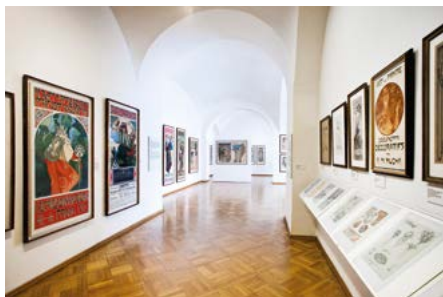
U Sovových mlýnů 503/2 | Praha 1 | tel. 257 286 147 |
www.museumkampa.cz

- muzeum otevřeno: denně 10.00–18.00
- restaurace a kavárna Sovovy mlýny otevřeny denně 10.00–23.30, www.sovovy-mlyny.cz



VÝSTAVY

7 + 1 Mistrů českého skla Výstava sedmi, resp. osmi mistrů českého skla navazuje koncepcí na výstavní projekt z roku 1983, který uskutečnila Meda Mládková v American Craft Museum v New Yorku (dnešní Museum of Arts and Design). Newyorskou přehlídku, na které byli prezentováni St. Libenský, J. Brychtová, R. Roubíček, V. Lišková, J. Harcuba, V. Cigler a Vl. Kopecký, mnozí pokládají za přelomový počín, který přiblížil českou sklářskou scénu americkému publiku a přispěl k jejímu fenomenálnímu úspěchu v USA. Výstava v Museu Kampa tyto umělce znovu připomene a zároveň

bude poctou vloni zesnulé Miluši Roubíčkové. Výstava byla připravena ve spolupráci s UPM. Kurátor: Milan Hlaveš. | do 28. 09.



Václav Cigler, Valoun, počátek 60. let, broušené sklo, průměr 27 cm, foto © Museum Kampa, autor Gabriel Urbánek

Tělesnost 1890–1921 (Munch, Kupka, Kokoschka,...) Výstava představuje, jakým způsobem je zkoumán a zobrazován člověk konce 19. a prvních patnácti let 20. století. Vystavená díla E. Muncha, Fr. Kupky, J. Štursy, B. Kafky, M. Jiráňka, O. Kokoschky, L. Šalouna a dalších představují zobrazení tělesnosti na pomezí konce secesní stylizace a přelomových modernistických tendencí před nástupem avantgardy. Kurátoři: Adam Hnojil, Helena Musilová. | do 11. 09.



Edvard Munch, Men on the Seashore, 1908, oil on canvas, 100 x 120 cm; foto © Belvedere, Vienna

Jiří Bielecký – Vznášení Výstava děl Jiřího Bieleckého, malíře, grafika a tvůrce objektů a výrazného člena Klubu konkretistů, představuje autorovo tvůrčí období od šedesátých do devadesátých let, které reprezentují záznamy kouřem na podkladové ploše - tzv. kouřovky a prostorové objekty – tzv. gravitabily. Kurátorka: Ilona Vichová. | do 28. 09.

Pavel Nešleha – Via canis Výstava nazvaná podle fotografického cyklu z roku 1997, představuje výrazovou mnohostrannost a ideovou bohatost tvorby malíře Pavla Nešlehy (1937–2003). | do 28. 08.

Zdeněk Kirchner – Znaky vzdoru Výstava umělce, v jehož tvorbě se prolíná kaligrafie, lettrismus, informal a neklidná jazzová linka, představuje jak práce vzniklé v Praze, tak plátna pařížská, kdy pracoval na dosah Jiřího Koláře a stal se členem mezinárodního uskupení Signes Espaces. | do 04. 09.

DALŠÍ PROGRAMY

- aktuální nabídka komentovaných prohlídek, doprovodných programů a výtvarných dílen pro rodiny s dětmi sledujte na www.museumkampa.cz/programy

Komentované prohlídky v českém, anglickém, německém nebo italském jazyce. Rezervace na výše uvedených kontaktech, u pokladny nebo v kanceláři muzea.

Workshopy a animační programy Tyto programy na objednávku jsou vhodné pro školní či zájmové skupiny, rodiny s dětmi i skupiny dospělých. Vedle široké nabídky animačních programů a workshopů ke stálé sbírce Musea Kampa Vám nabízíme nové programy ke všem probíhajícím krátkodobým výstavám.

• MUZEUM KÁVY ALCHYMISTA

Jana Zajíce 7 | Praha 7 (200 m od stanice tram Sparta) | tel. 233 383 745 | www.muzeumkavy.cz

- otevřeno: denně 11.00–18.00
- ve stylové kavárně Alchymista (www.alchymista.cz) je možné ochutnat čerstvě praženou kávu z vlastní pražírny; otevřeno: 10.30–19.30



STÁLÁ EXPOZICE

Fenomén kávy Výstava dokumentuje bohatou historii kávy, její pěstování, zpracování, přípravu, uskladnění a servírování. Další část je věnována kávovinovým náhražkám (cikorka, obilná káva, melta, ovocná, fíková), mezi kuriozity patří také exkluzivní cibetková káva. Vystaveny jsou různé typy historických pražiček, zásobníků na kávu, mlýnků a strojů na přípravu kávy. Sbírká více než sta dóz na kávu a dalších kořenek dokumentuje estetickou rozmanitost jejich tvarů, dekoru i písma. Součástí expozice jsou grafické materiály (účty, sáčky, účtenky, pohádky, vystřihovánky, betlémy a další artefakty spojené s propagací jednotlivých firem). Podrobné texty v českém a anglickém jazyce.

Pražské kavárny a jejich svět Fotografie dokumentují atmosféru interiérů prvorepublikových kaváren.

VÝSTAVA

Kořenky našich prababiček Sbírkové předměty dokumentují vývoj kameninových a porcelánových dóz na potraviny.

• GALERIE SCARABEUS

Informace o výstavách viz rubriku Galerie, výstavy.

• MUZEUM KOMUNISMU

Legacy s. r. o.

Na Příkopě 10 | Praha 1 | tel. 224 212 966 |
muzeum@muzeumkomunismu.cz | www.muzeumkomunismu.cz

- otevřeno: denně 9.00–21.00
- prohlídky s průvodcem na objednávku



Muzeum představuje suggestivní pohled na éru komunismu se zaměřením na Československo (obecně) a na Prahu (specificky) v mnoha sférách a z různých pohledů: každodenní život, politika, historie, sport, ekonomika, vzdělání, umění (konkrétně socialistický realismus), mediální propaganda, Lidové milice, armáda, policie (včetně tajných služeb StB), cenzura, soudní a jiné donucovací instituce (včetně éry stalinismu – procesy a politické pracovní tábory) atd. Věnuje se zejména době totalitního režimu od únorového puče v roce 1948 do listopadu r. 1989 tzv. „sametové revoluce“.



Muzeum komunismu – výslechová místnost

Muzeum se rozkládá zhruba na 450 m², a to v paláci Savarin, který se nachází v centru Prahy, v ulici Na Příkopě 10 (2 minuty od Václavského náměstí). Výstavní prostory umožňují ukázkou a interpretaci předmětů a historických dokumentů. Výstavu doprovází vyprávění pečlivě zpracované ze směrodatných dat a faktů souvisejících s komunismem jako fenoménem 20. století. V žádném případě organizátoři výstavy nechtějí a nebudou propagovat či se jinak zabývat současnými politickými otázkami v ČR.

Toto je první muzeum v Praze (od dob „sametové revoluce“), které se specificky zabývá systémem, jenž vznikl ve sférách bývalého Sovětského svazu (SSSR). K bohatosti výstavy patří pečlivě vybírané originální materiály a zajímavě umělecky zpracované instalace, které obsahují autentické artefakty. To vše je k vidění ve třech hlavních výstavních sálech a v přílehlé promítací místnosti. Předností výstavy je především její obsah | dnes již nevědní předměty a materiály, které pocházejí z vlastního obsáhlého archivu muzea. Dále jej tvoří materiály získané z veřejných i osobních sbírek a archivů.

• MUZEUM KOUZLO STARÝCH ČASŮ

Historické oděvy a doplňky z let 1850–1920

Valdštejnská 150/4 | Praha 1 – Malá Strana | tel. 723 960 308 |
kouzlostarychcasu@gmail.com | www.kouzlostarychcasu.cz

- otevřeno: st–ne 10.00–17.00
- vstupné: dospělí 150 Kč, senioři, studenti a děti 100 Kč, rodinné 400 Kč, skupinové (6–10 osob) 100 Kč



EXPOZICE

Muzeum je určeno příznivcům starých časů, kdy na nic nebyl spěch, dámy byly obletovány a pánové se mohli cítit jako jejich ochránci. Specializuje se na výstavní činnost převážně z **historie odívání a textilu z let 1850–1920** a sběratelství předmětů souvisejících s tímto obdobím.



V komorním prostředí muzea mohou návštěvníci obdivovat část soukromé sbírky historických oděvů, doplňků a kuriozit vyšších společenských vrstev, které dokumentují výjimečnost a um ručních prací předěšlých generací. Vystavené exponáty nejsou umístěny ve vitrinách, ale jsou volně koncipovány do obrazů, aby návštěvník mohl vstoupit do děje a vnímat atmosféru příběhů, kterou vyprávějí vystavené předměty.

Unikátní soukromá sbírka, která vznikala desítky let, obsahuje několik set kusů kompletních oděvů, prádla, textilu, ale i stříbrných předmětů viktoriánského a edwardiánského období. Část sbírek tvoří porcelán z českých a německých porcelánek do r. 1930.

■ MUZEUM PRAŽSKÉHO VODÁRENSTVÍ

Prohlídky Muzea pražského vodárenství a úpravny vody Podolí

Podolská 15 | Praha 4 | tel. 272 172 345 | www.pvk.cz

- prohlídky pro jednotlivce i skupiny (max. 20 osob): každý čtvrtek ve 13.00, 15.00 a 17.00, druhou sobotu v měsíci v 11.00 a 13.00
- cena prohlídky: jednotlivá vstupenka 150 Kč; skupinové vstupenky 1300 Kč do 10 osob; 2500 Kč do 20 osob
- prohlídku je třeba předem objednat na www.ticketstream.cz nebo www.pvk.cz
- upozornění: prohlídka není bezbariérová, vyžaduje určitou tělesnou zdatnost (výstup na ochoz budovy – 8 pater); předprodej vstupenek se uzavírá 4 dny před termínem; vstup pro děti do 6 let, každé dítě s vlastní vstupenkou



Pražské vodovody a kanalizace

■ MUZEUM PRAŽSKÉHO VODÁRENSTVÍ

Interiér filtrační stanice je od výstavních prostor oddělen skleněnou stěnou a tak se návštěvníkům naskytne neuvěřitelný výhled do **Engelovy „katedrály“** s filtry. Celá expozice zachovává chronologické členění historického vývoje pražského vodárenství od prvních soukromých vodovodů z 12. století, přes vltavské vodárny renesančního období a vodárenské snahy konce 19. století, až po současné zásobování hl. m. Prahy vodou. Je zde vystaven originál čerpacího stroje klatovské vodárny z roku 1830, vodovodní potrubí z antického období, část hradního vodovodu z doby Rudolfa II. a řada dalších exponátů. Trojrozměrné předměty doplňuje řada kopií unikátního a dosud nevystavovaného archivního materiálu a množství historických fotografií. Velmi cenné jsou sbírky druhů vodovodního potrubí, uzavíracích elementů a dalších historických přístrojů a nástrojů. Samostatně je prezentována unikátní sbírka vodoměrů.

■ ÚPRAVNA VODY PODOLÍ

Čerpací stanice surové vltavské vody – odstraňování nečistot ze surové vody na hrubých a jemných česlích.

Čiřiče – seznámení s funkcí, významem a technologickým postupem úpravy surové vody.

Vodárenská věž – panoramatický rozhled na Prahu z nezvyklého stanoviště, viditelné významné objekty.

■ MYSTERIA PRAGENSIA

Poznejte tajemství Prahy ve dvou muzeích



■ MUZEUM ALCHYMIŠTŮ A MÁGŮ STARÉ PRAHY

Jánský vršek 8 | Praha 1 | tel. 257 224 508 | www.muzeumalchymistu.cz

- Muzeum alchymistů dočasně uzavřeno vzhledem k rekonstrukci objektu. Aktuální termín otevření sledujte na webových stránkách.

■ MUZEUM PRAŽSKÝCH POVĚSTÍ A STRAŠIDEL

Mostecká 18 | Praha 1 | tel. 257 221 289 | www.muzeumpovesti.cz

- otevřeno: denně 10.00–22.00; skupiny po tel. dohodě i dříve

EXPOZICE

Projděte si **podzemní uličku s atmosférou staré Prahy a setkejte se tváří v tvář se strašidly!** Poznejte slavné pražské pověsti a zažijte jejich kouzlo v interaktivních hříčkách. Pochopíte, co jiní netuší – kde se rodí pražský genius loci.

AKCE

- Nutno rezervovat předem. Změna programu vyhrazena.

02. 07. | 10.30 | Se strašidlem za strašidly Malou Stranou na Hradčany

05. 07. | 15.00 | Po stopách svatého Václava a svaté Anežky

05. 07. | 18.00 | Karlův most ze tří stran

06. 07. | 10.00 | Parníkem s vodníkem

06. 07. | 15.00 | S hastrmanem za vodníky

08. 07. | 18.30 | Za strašidly s překvapením

09. 07. | 10.30 | Za starými pověstmi českými na Vyšehrad

09. 07. | 19.00 | Tajuplné průchody Starého Města

10. 07. | 10.30 | Se strašidlem za strašidly Starým Městem

a Josefovem

13. 07. | 20.00 | Se strašidlem za strašidly M. Stranou na Hrad

15. 07. | 22.00 | Hodina duchů v uličce duchů

16. 07. | 10.30 | Tajuplné průchody Starého Města

17. 07. | 15.00 | Parníkem s vodníkem

21. 07. | 20.00 | Se strašidlem za strašidly Starým Městem

a Josefovem

22. 07. | 19.30 | Se strašidlem za strašidly Novým Městem

na Vyšehrad

23. 07. | 10.00 | Parníkem s vodníkem

23. 07. | 19.00 | Tajuplné průchody Starého Města

26. 07. | 19.00 | Tajuplné průchody Starého Města

28. 07. | 20.00 | Se strašidlem za strašidly Malou Stranou na

Hradčany

29. 07. | 21.00 | Strašidla shvězdičků aneb erotika v pražských pověstech

30. 07. | 10.30 | S hastrmanem za vodníky

30. 07. | 18.00 | Karlův most ze tří stran

31. 07. | 10.30 | Za starými pověstmi českými na Vyšehrad

▪ NÁRODNÍ PEDAGOGICKÉ MUZEUM A KNIHOVNA J. A. KOMENSKÉHO



NÁRODNÍ PEDAGOGICKÉ
MUZEUM A KNIHOVNA
J. A. KOMENSKÉHO

▪ NÁRODNÍ PEDAGOGICKÉ MUZEUM

Dům U Zlatého slunce | Valdštejnská 20 | Praha 1 | Malá Štrana |
tel. 257 533 455 | pedagog@npmk.cz | www.npmk.cz

- vstupné na stálou expozici: základní 60 Kč; snížené 30 Kč; rodinné 100 Kč; držitelé průkazů ZTP, ZTP/P zdarma
- vstupné na výstavy: základní 40 Kč; snížené 20 Kč; rodinné 60 Kč; držitelé průkazů ZTP, ZTP/P zdarma
- vstupné na doprovodné programy pro školní skupiny: 40 Kč (platí i jako vstupenka)

EXPOZICE

Třída v době 1. republiky

Třída ze 70. let 20. století

Odkaz J. A. Komenského. Tradice a výzvy české vzdělanosti Evropě. Pod záštitou České komise pro UNESCO a ve spolupráci s hl. městem Praha. Expozice je zaměřena na tisíciletou historii vzdělanosti českého národa od středověku až po současnost v evropském kontextu (popisky česko-anglické). Prezentovány jsou unikátní školní pomůcky, učebnice, staré tisky, mapy aj. Součástí expozice jsou školní kabinet, písářský koutek, interaktivní program o životě, díle a odkazu J. A. Komenského, elektronicky zpřístupněný fond školních vysvědčení, promítání dokumentů aj.

VÝSTAVY

Nesmíme zapomenout: Jan Opletal a další oběti listopadu 1939 – nacistická perzekuce českých studentů během 2. světové války | do 14. 08.

Karel IV. – Život otce vlasti – výstava je zaměřená na významné činy českého krále a římského císaře | v přízemí; do 31. 12.

Výstava oceněných žáků ve výtvarné soutěži Karel IV. očima dětí | do 31. 08.

Dva břehy domova – výstava fotografií studenta USA J. Raška | předsálí muzea; od 20. 07. do 15. 09.

▪ PEDAGOGICKÁ KNIHOVNA J. A. KOMENSKÉHO

- Knihovna je od 30. 04. pro veřejnost uzavřena a znovu otevřena bude v září 2016 na adrese: Jeruzalémská 12, Praha 1.

▪ NÁRODNÍ ZEMĚDĚLSKÉ MUZEUM

Kostelní 44 | Praha 7 | tel. 220 308 200 | nzm.praha@nzm.cz |
www.nzm.cz | FB Národní zemědělské muzeum

♿ bezbariérový vstup

- spojení: tram č. 1, 8, 12, 25, 26 st. Letenské náměstí a pak ulicí Nad Stolou nebo Ovenceukou k budovám NZM a NTM
- otevření: denně mimo po 9.00–17.00
- vstupné: základní 110 Kč; snížené 70 Kč; rodinné 220 Kč; skupinové slevy – min. 8 osob (30 + 70 Kč). Více viz www.nzm.cz/praha

Národní
zemědělské
muzeum



SEDLÁCKÉ ČTVRTKY

14. 07. | 16.00–21.00 | Akce k Mezinárodnímu roku luštění 17.00 | Zeleninová zahrádka v podání Spolku třeboňského loutkového divadla

18.00 | Luštění s příběhem – prezentace starých krajových odrůd, luštění v kuchyni s Pavlou Momčilovou, kulturní program a občerstvení na muzejním dvoře

21. 07. | 16.00–21.00 | Akce k Mezinárodnímu roku luštění 18.00 | Luštění s příběhem – prezentace starých krajových odrůd, luštění v kuchyni s Pavlou Momčilovou, kulturní program a občerstvení na muzejním dvoře

19.00 | Koncert kapely Naked Professors

28. 07. | 16.00–22.00 | Akce k Mezinárodnímu roku luštění Luštění s příběhem – prezentace starých krajových odrůd, kulturní program a občerstvení na muzejním dvoře

Kino otevřeno (Artena z. s.) – promítání filmu Hiphop-erace po setmění

STÁLÉ EXPOZICE

„recykLES“ aneb Příběhy lesních světů – pokračování expozice LES, ve které najdete netušené lesní světy a semínka bájného stromu, kterými vše začíná, vám ukážou cestu | 3. patro

Laboratoř ticha – jedinečná audiovizuální instalace z českého pavilonu Světové výstavy EXPO Milano 2015, živý les vsazený do futuristické laboratoře, která umožňuje návštěvníkům nahlédnout do buněčné úrovně lesního biotopu | velký sál (západ), 1. patro

Jede traktor – sbírka zemědělské techniky NZM – unikátní historické traktory a stroje, interaktivní program pro děti i pro dospělé | velký sál ve sníženém přízemí

Rybářství – nová stálá moderní a interaktivní expozice věnovaná historii i současnosti českého rybářství a rybníkářství, práci rybářů a chovu ryb. | velký sál (západ), 1. patro

O pivu – z chmelnice až na náš stůl – expozice mapující bohatou historii, tradici i současnost českého pivovarnictví | velký sál – západ, 3. patro

Od věku sloužím člověku – expozice věnovaná historii obilové techniky, transportu potravin a recyklace potravinových

obalů – ve spolupráci s EKO–KOM, a. s. | velký sál – východ/ sever – 3. patro.

Malá naučná lesní stezka – venkovní expozice „0 stromech a lese“ – poznávání stromů, dřevin a šišek, myslivecký posed, dětská prolézačka atd. | muzejní dvůr; otevřeno celoročně; vchod možný i z Letohradské ul.; vstup volný

Malý selský dvorek – ukázky chovu živých drobných domácích zvířat (kozyčky, králíci, kachny, slepice, kohout, holubi) | muzejní dvůr; otevřeno celoročně; vchod možný i z Letohradské ul.; vstup volný

Malá zahrádka zemědělských plodin – typické zemědělské plodiny ve stadiu růstu | muzejní dvůr; otevřeno celoročně; vchod možný i z Letohradské ul.; vstup volný

VÝSTAVY



Rozkulačeno! Půlstoletí perzekuce selského stavu Výstava Ústavu pro studium totalitních režimů mapuje vztah Čechů k půdě poznamenaný násilím v době kolektivizace | sál v přízemí; do 30. 9.

Čižba – umění krásné a líbezné Výstava připomíná dnes již skoro zapomenutou a málo známou oblast lovectví, která byla jedním ze zdrojů obživy chudších vrstev a zábavou a ukrácením dlouhé chvíle pro vrstvy bohatší. | malý sál střed v 1. patře; do 30. 10.

Voda jako povolání – výstava oceněných dětských kreseb ze soutěže pořádané MZe | v předsálí 3. patře; do 31. 08.

LEKTORSKÝ PROGRAM PRAHA PRO ŠKOLY

▪ prohlídky stálých expozic a výstav s výkladem po předchozí domluvě na lektor@nzm.cz nebo tel.: 220 308 329, lektor: Jan Royt.

▪ MIMOPRAŽSKÉ POBOČKY NZM PRAHA

▪ MUZEUM ČESKÉHO VENKOVA

Zámek Kačina | Svatý Mikuláš 51 | Kutná Hora | tel. 327 571 170 | nzm.kačina@nzm.cz | www.nzm.cz | FB Kačina Zámek

▪ MUZEUM LESNICTVÍ, MYSLIVOSTI A RYBÁŘSTVÍ

Lovecký zámek Ohrada | Ohrada 17 | Hluboká nad Vltavou | tel. 387 965 340 | nzm.ohrada@nzm.cz | www.nzm.cz | FB Zámek Ohrada

▪ MUZEUM VINAŘSTVÍ, ZAHRADNICTVÍ A KRAJINY

nám. Svobody 8 | Valtice | tel. 519 352 144 | nzm.valtice@nzm.cz | www.nzm.cz | FB Muzeum Valtice

▪ MUZEUM ZEMĚDĚLSKÉ TECHNIKY

Jeníkovská 1762 | Čáslav | tel. 327 311 146; mob. 604 236 611 | nzm.caslav@nzm.cz | www.nzm.cz | FB Traktory Čáslav

▪ PAMÁTNÍK NÁRODNÍHO PÍSEMNICTVÍ

Strahovské nádvoří 1 | Praha 1 | tel. 220 516 695 |

post@pamatnik-np.cz | www.pamatniknarodnihopisemnictvi.cz

- spojení: tram 22, st. Pohořelec
- otevřeno denně 10.00–12.00 a 13.00–18.00
- vstupné na výstavy základní 40 Kč; snížené 30 Kč; rodinné 100 Kč
- pořady pro děti jsou přístupné pro školy a veřejnost; prosíme o předchozí registraci na tel. 273 132 553 nebo na truncova@pamatnik-np.cz



PAMÁTNÍK
NÁRODNÍHO
PÍSEMNICTVÍ

POŘADY NA OBJEDNÁVKU

Tajemství knihy Edukativní program je zaměřený na historii knihy, její podobu v minulosti a způsoby její výroby. | vhodné pro studenty ZŠ a SŠ; více info na sladka@pamatnik-np.cz; termín po dohodě

▪ LETOHRÁDEK HVĚZDA

Obora Hvězda, Praha 6 – Liboc

- spojení: metro A nebo bus 179 – zastávka Petřiny
- otevřeno denně kromě pondělí 10.00–18.00
- vstupné: plné 75 Kč; snížené 45 Kč; rodinné 150 Kč

EXPOZICE

Minulost a přítomnost Stálá expozice o vývoji a rekonstrukci letohrádku Hvězda.

VÝSTAVA

Havel – Prigov a česká experimentální tvorba Výstava k nedožitým 80. narozeninám Václava Havla. Připravili PNP ve spolupráci s Knihovnou Václava Havla a The Dmitri Prigov Foundation. | do 30. 10.

▪ MALÁ VILA PNP

Praha 6 | Bubeneč, Pelléova 20/70

- spojení: 5 minut chůze od stanice metra Hradčanská
- otevřeno v rámci pořadů PNP, dalším zájemcům po telefonické domluvě
- vstupné: plné 40 Kč; snížené 30 Kč; rodinné 100 Kč

EXPOZICE

Pracovna Ladislava Mňačka je instalována v Malé vile PNP v Pelléově ulici autenticky podle dobových fotografií spisovatelova bytu. | Pracovna je návštěvníkům přístupná v rámci literárních čtení či diskusí, nebo na objednávku na telefonním čísle 273 132 553.

AKCE

Doteky světové literatury – nový pořad PNP ve spolupráci s projektem Praha město literatury. Každé dva měsíce představíme zahraničního rezidenta. Čtvrté pokračování pořadu s Granaďanem **Alexandrem Pedregosou**, prozaikem a básníkem proběhne na konci srpna.

• PIVOVARSKÉ MUZEUM U FLEKŮ

Křemencova 11 | Praha 1 | tel. 224 934 019–20 | www.ufleku.cz

- otevřeno po–pá 10.00–16.00; o víkendy je prohlídka podmíněna konzumací v restauraci; prohlídky jsou doprovázeny odborným výkladem
- prodej vstupenek končí 60 min. před ukončením provozní doby
- vstupné do muzea 100 Kč/os.; délka prohlídky cca 30 minut; výklad v českém, anglickém a německém jazyce; audio výklad také španělsky, rusky, italsky a švédsky
- prohlídka pivovaru 200 Kč/os.; délka prohlídky cca 45 minut; výklad v českém, anglickém a německém jazyce; součástí prohlídky je ochutnávka piva a suvenýr



STÁLÁ EXPOZICE

Historie výroby piva v Praze. Zájemcům o pivovarskou problematiku poskytují ojedinělou možnost seznámit se s výrobou piva a sladu tak, jak byla v minulosti prováděna nejen v pivovaru U Fleků, ale též v desítkách malých pivovarů po celé Praze. Pivovarské muzeum je umístěno v bývalé sladovně, která sloužila svému účelu od doby renesance do roku 1940. Je zde dochovaný stříškový kouřový hvozď, kterému se také říká valach, kde se slad sušil a poté i pražil v horkém kouři z bukových polen. Dále je možné si prohlédnout filtr na pivo, sprchový chladič, dřevěné sudy značkové vypalovací železy i nástroje na jejich opravování, plnička lahví, váha na slad, hustoměry a další pivovarské a sladovnícké náčiní.



PIVOVAR U FLEKŮ

Historický pivovar fungující od roku 1499 dodnes. Jedinečné jsou především prostory varny, kde se pivo stále vyrábí pod původními středověkými trámy z jedlového dřeva natřeného volskou krví. Měděné varní nádoby pocházejí z roku 1937, stále se používá i unikátní chladič štok – velká měděná vana k ochlazení speciální mladiny po uvaření. Pivovar již přes 150 let nabízí výhradně speciální tmavé pivo, které se vyrábí z tradičních surovin – vody, ječného sladu a chmele za použití kvasnic.

• POŠTOVNÍ MUZEUM

Nové mlýny 2 | Praha 1 | tel. 222 312 006 | www.postovnimuzeum.cz

- otevřeno: denně mimo po a svátků 9.00–17.00
- vstupné: základní a doprovodné akce PM 50 Kč; snížené 10 Kč
- knihovna a badatelna: otevřena denně mimo po 9.00–16.00
- muzejní prodejna: otevřena út-ne 9.00–17.00



**POŠTOVNÍ
MUZEUM**

STÁLÁ EXPOZICE

Poštovní známky České republiky a Československa včetně obálek prvního dne (FDC), filatelistických unikátů a pa-dělků, nejstarší známky evropských i mimoevropských zemí, známky OSN, specializované sbírky známkové tvorby – Hradčany, ruská zemstva, klasické rakouské poštovní známky do roku 1918, staroněmecké státy do roku 1871, předznámkové dopisy, otisky razítek, první novinové známky světa.

VÝSTAVY

Orbis naturalis pictus – přírodní motivy v tvorbě J. a L. Knotkových Výstava uvede návštěvníka do světa ilustrované přírody skrze díla manželů Jaromíra a Libuše Knotkových. Představuje jejich práce zaměřené na vědeckou ilustraci ve spojení se známkovou tvorbou. | do 25. 09.; k výstavě je vydána 1 příležitostná dopisnice.

František Horniak – 60 nejlepších rytin Výstava představuje práce slovenského ryteckého umění Františka Horniaka, kterou připravilo Poštovní muzeum ve spolupráci s Poštovním muzeem Banská Bystrica. | do 11. 09.; k výstavě je vydána 1 příležitostná dopisnice.

• UMĚLECKOPRŮMYSLOVÉ MUZEUM

- hlavní budova UPM je uzavřena z důvodu rekonstrukce

u(p)m

• DŮM U ČERNÉ MATKY BOŽÍ

Ovocný trh 19 | Praha 1 | www.czkbismus.cz

- otevřeno út 10.00–19.00, st–pá 10.00–18.00
- vstupné expozice: plné 150 Kč; snížené 80 Kč
- vstupné výstava: plné: 80 Kč; snížené 40 Kč

EXPOZICE

Expozice představuje **kubismus jako směr** ideově propojující volné i užitě umění a architekturu. V domě U Černé Matky Boží jsou vystaveny nábytkové soubory, samostatné kusy nábytku, dobové obrazy a grafiky, plastiky či doplňky z keramiky, skla a kovu.

VÝSTAVA

Milerád budu fotografovat moderně moderní architekturu – stavby Josefa Gočára, Jaroslava Fragnera, Richarda F. Podzemného a dalších na fotografiích Josefa Sudka.



Výstava Milerád budu fotografovat moderně moderní architekturu

• OBECNÍ DŮM

výstavní sály 2. patro | nám. Republiky 5 | Praha 1 | www.upm.cz

EXPOZICE

Secese/Vitální umění 1900 Výběr špičkových děl české a evropské secese ze sbírek UPM ukazuje tento styl jako nedílnou součást převratného modernizačního a emancipačního úsilí závěru 19. století. Součástí výstavy je dekorativní umění ze slavné Světové výstavy v Paříži 1900, ukázky oděvů, šperků, nábytku i typické plakátové tvorby. | **do 31. 07.**



Expozice Secese/Vitální umění 1900

• GALERIE JOSEFA SUDKA

Byt Josefa Sudka | Úvoz 24 | Praha 1 | www.upm.cz

▪ otevřeno út–ne 11.00–19.00

VÝSTAVA

Jan Kubiček: Fotografie

• UNIVERZITA KARLOVA



UNIVERZITA
KARLOVA
V PRAZE

• MUZEUM UNIVERZITY KARLOVY

Karolinum | Ovocný trh 3 | Praha 1 | <http://muzeum.cuni.cz/>

- otevřeno 14. 05.–31. 08. denně mimo pondělí 10.00–18.00
- vstupné dobrovolné

EXPOZICE

Nově otevřená stálá expozice věnovaná dějinám nejstarší stře-doevropské univerzity je umístěna v gotických sklepeních historické budovy Karolina v centru Prahy. Pět tematických bloků mapuje historii Univerzity Karlovy od jejího založení v roce 1348 až po současnost, včetně významných osobností, které jsou s ní spojeny.

Výstava také nabízí řadu unikátních exponátů, z nichž některé jsou pro veřejnost zpřístupněny zcela poprvé – např. kapitulní exemplář zakládací listiny pražské univerzity vydané Karlem IV., pečetidlo univerzitní obce pražské ze 14. století, notářský opis tzv. Dekretu kutnohorského z roku 1409, unikátní kovová renesanční univerzitní pokladnice z přelomu 16. a 17. století nebo např. jiný dekret císaře Ferdinanda III. z roku 1654, kterým vznikla Karlo-Ferdinandova univerzita.

K vidění je také originál žezla rektora Univerzity Karlovy z roku 1883, soubor autentických zbraní použitých pražskými vysokoškolskými studenty v revolučním roce 1848 nebo diplom a medaile nositele Nobelovy ceny za chemii Jaroslava Heyrovského z roku 1959.

VÝSTAVA



Druhý život Karla IV.

Cílem výstavy, pořádané ve spolupráci s Národní galerií, je nalézt odpověď na otázku, jakým způsobem byla vnímána osobnost Karla IV. v průběhu staletí následujících po jeho smrti. Z dlouhodobé perspektivy tak bude zhodnocen nejen jeho odkaz státnický a politický, ale také historický a kulturní. Primárním cílem ovšem je poskytnout návštěvníkům výstavy pří-

ležitost spatřit co možná nejzajímavější exponáty spojené s tematikou Karla IV. Výstava bude doprovazena programem pro školy. | **otevřeno do 31. 08. denně mimo pondělí 10.00–18.00; vstupné dobrovolné; více informací na www.karel700.cuni.cz**

▪ VOJENSKÝ HISTORICKÝ ÚSTAV PRAHA

tel. 973 204 900 | museum@army.cz | www.vhu.cz

VHÚ Praha je vědeckovýzkumné, muzejní a knihovni zařízení Ministerstva obrany ČR. Nedílnou součástí VHÚ Praha jsou muzea a výstavní prostory. Jde o Armádní muzeum Žižkov, Letecké muzeum Kbely, Vojenské technické muzeum Lešany a další externí výstavní prostory.



VOJENSKÝ
HISTORICKÝ
ÚSTAV PRAHA

▪ ARMÁDNÍ MUZEUM ŽIŽKOV

U Památníku 2 | Praha 3 | tel. 973 204 924

- otevřeno: denně mimo pondělí 10.00–18.00
- vstup zdarma



EXPOZICE

Muzeum je umístěno v historických budovách Památníku národního osvobození. Expozice zachycuje **období 1. světové války, mezi-válečného Československa, 2. světové války a perzekuce příslušníků čs. armády po únorovém státním převratu v roce 1948**. Vedle zbraní vystavuje řadu unikátních dobových stejnokrojů, praporů, řádů, vyznamenání a rovněž osobních památek na čs. představené a osoby spjaté s nedávnou historií naší vlasti.

VÝSTAVY

V zákopech první světové války Výstava si klade za cíl ukázat první světovou válku z pohledu těch, kteří jí byli zasaženi přímo a nejvíce – tedy z pohledu obyčejných vojáků, ať už byli na straně Rakouska-Uherska či vítězných států.

V ulicích Protektorátu Böhmen und Mähren Výstava umístěná ve sklepním prostoru muzea přibližuje život v okupované zemi v letech 1939–1945 a představuje i osudy těch, kteří bojovali za svobodu své vlasti a zemřeli na nacistických popravističkách.

▪ LETECKÉ MUZEUM KBELY

Mladoboleslavská ul. | Praha 9 | tel. 973 207 500

- otevřeno: květen–říjen denně mimo pondělí 10.00–18.00
- vstup zdarma

EXPOZICE

Letecké muzeum bylo založeno v roce 1968 v areálu historického vojenského letiště Praha – Kbely, první letecké základny vybudované po vzniku Československa v roce 1918. Expozice muzea se vztahuje bezprostředně k **historii československého a českého letectví, zvláště vojenského**. Pro srovnání jsou zde vystaveny také vybrané typy světově významných letadel a kromě toho i množství leteckých motorů, součástí draků letounů, výzbroj, výstroj, stejnokroje, prapory, vyznamenání a další památky, které se vztahují k historii československého a českého letectví. Početností a kvalitou sbírek patří k největším leteckým muzeím v Evropě. Řada letounů patří ke světovým unikátům. **Nově je veřejnosti zpřístupněn také letňanský areál Staré Aerovky, díky němuž se kbelská expozice rozšířila o další výstavní prostory.**

▪ VOJENSKÉ TECHNICKÉ MUZEUM LEŠANY

Lešany u Týnce nad Sázavou | okres Benešov | tel. 973 296 161

- otevřeno: červenec a srpen denně mimo pondělí 9.30–17.30; červen a září so+ne 9.30–17.30; vstup zdarma

EXPOZICE

Vojenské technické muzeum Lešany se nachází v prostoru bývalých dělostřeleckých kasáren. Expozici tvoří **více než 700 historických tanků, kanónů, motocyklů, obrněných, nákladních a osobních vojenských vozidel, raketová technika, spojovací a ženijní prostředky a logistický materiál pocházející z období od roku 1890 až do současnosti**. Sbírký jsou široké veřejnosti prezentovány v deseti halách, pod šesti přístřešky a na volném prostranství. Rozsahem a složením svých sbírek, v nichž je zastoupen nejen světový unikát, se toto muzeum řadí mezi nejvýznamnější evropské instituce svého druhu.

▪ CÍSAŘSKÁ ZBROJNICE

Hradčanské nám. 2 | Praha 1

Stálá expozice ve Schwarzenberském paláci obsahuje **sbírku zbraní, zbroje a uměleckých děl z období od 15. století do poloviny 19. století**. Výstava prezentuje přes 550 předmětů, které pocházejí především z období, kdy české země patřily k habsburskému císařskému trůnu.

▪ MUZEUM HRADNÍ STRÁŽE

Pražský hrad | Praha 1

V Prašné věži Mihulka se nachází **expozice mapující vývoj českých vojenských jednotek střežících Pražský hrad od nejstarších dob do současnosti**.

▪ NÁRODNÍ PAMÁTNÍK HRDINŮ HEYDRICHIÁDY

Resslova 9a | Praha 2

V pravoslavném chrámu sv. Cyrila a Metoděje čeká návštěvníky stálá expozice věnovaná **Operaci ANTHROPOID – atentátu na Reinharda Heydricha** v květnu 1942.

• ŽIDOVSKÉ MUZEUM V PRAZE

U Staré školy 1, 3 | Praha 1 | tel. 222 749 211 |
office@jewishmuseum.cz | www.jewishmuseum.cz

▪ **otevřeno:** denně mimo so a židovských svátků 9.00–18.00

▪ **vstupné:**

1. prohlídkové okruhy:

- A) Židovské muzeum v Praze (Španělská, Pinkasova a Klausová synagoga, Obřadní síň, Starý židovský hřbitov a Galerie Roberta Guttmana): základní 300 Kč; snížené 200 Kč
B) Pražské Židovské Město (Židovské muzeum v Praze a Staronová synagoga): základní 480 Kč; snížené 320 Kč
C) Staronová synagoga: základní 200 Kč; snížené 140 Kč

2. Galerie Roberta Guttmana + Španělská synagoga:

základní 70 Kč; snížené 50 Kč

3. Galerie Roberta Guttmana:

základní 40 Kč; snížené 20 Kč; vstupenka platí 7 dní od prvního použití (každý objekt je možné navštívit jen jednou); snížené vstupné: děti 6–15 let a studenti do 26 let; děti do 6 let zdarma

▪ **slevy na vstupném do objektů ŽMP** (vyjma Staronové synagogy)

1. karta Opencard (60% sleva): základní 120 Kč; snížené 80 Kč
2. Zákaznická karta Pražské plynárenské, a. s. (70 %)
3. Prague Card – vstup zdarma

▪ **komentované prohlídky** památek pražského Židovského Města v češtině (ve spolupráci s Židovskou obcí Praha) vždy v neděli od 14.00

- A) Židovské muzeum v Praze: základní 95 Kč; snížené 55 Kč
B) Pražské Židovské Město: základní 130 Kč; snížené 80 Kč; děti do 6 let zdarma



• MAISELOVA SYNAGOGA

Maiselova 10 | Praha 1

STÁLÁ EXPOZICE

Židé v českých zemích 10.–18. století Židovské dějiny v českých zemích od počátku židovského osídlení v 10. stol. do počátku emancipace na konci 18. stol.

• ŠPANĚLSKÁ SYNAGOGA

Vežeňská 1 | Praha 1

STÁLÁ EXPOZICE

Dějiny Židů v Čechách a na Moravě v 19.–20. století Dějiny židovské komunity od doby osvětlenství a emancipace po poválečná desetiletí.

VÝSTAVA

Stříbro českých synagog Kultové předměty z Čech a Moravy | Zimní synagoga – modlitebna, 1. patro

• PINKASOVA SYNAGOGA

Vchod ze Široké 3 | Praha 1

STÁLÉ EXPOZICE

Památník českých a moravských Židů, kteří se stali obětmi holocaustu Na zdech synagogy je ručně na psáno na 80 000 jmen obětí.

Dětské kresby z Terezína 1942–1944 Výběr z kreseb, které představují působivé svědectví o krutém osudu dětí a jsou často jedinou památkou na ty, které nepřežily. | 1. patro

• KLAUSOVÁ SYNAGOGA

U Starého hřbitova 3a | Praha 1

STÁLÉ EXPOZICE

Židovské tradice a zvyky – Synagoga Význam synagogy a jednotlivých židovských svátků. | v hlavní lodi

Židovské tradice a zvyky – Běh života Každodenní život židovské rodiny a zvyklosti spojené s narozením, obřizkou, bar micva, svatbou, rozvodem a židovskou domácností. | v galerii

• OBŘADNÍ SÍŇ

U Starého hřbitova 3a | Praha 1

STÁLÁ EXPOZICE

Židovské tradice a zvyky – Běh života Medicína v ghettu, úmrtí a činnost pražského Pohřebního bratrstva.

• STARÝ ŽIDOVSKÝ HŘBITOV

vstup pouze ze Široké 3 | Praha 1

Na hřbitově se pohřbívalo do roku 1787. Dnes se zde nachází téměř 12 000 náhrobních kamenů, počet pochovaných však byl vyšší.

• KNIHOVNA A MULTIMEDIÁLNÍ CENTRUM

U Staré školy 1, 3 | Praha 1 | library@jewishmuseum.cz | tel. 222 749 262

- studovna a badatelna: út 9.00–18.00, st 13.00–17.00, čt 9.00–17.00; multimediální centrum: po–st 10.00–16.00, pá 10.00–13.00; s výjimkou státních a židovských svátků

Kromě nejručnější literatury nabízí on–line přístup do Archivu Institutu USC Shoah Foundation pro vizuální historii.

• GALERIE ROBERTA GUTTMANNA

U Staré školy 3 (zadní trakt Španělské synagogy) | Praha 1

- otevřeno denně kromě so a židovských svátků; během letního času 9.00–18.00; během zimního času 9.00–16.30
- vstupné: základní 40 Kč; děti do 6 let zdarma; děti 6–15 let a studenti 20 Kč

VÝSTAVA

Trosečníky v Šanghaji: Ghetto Hongkew očima uprchlíků a objektivem Arthura Rothsteina | více info viz rubriku Galerie

• STARONOVÁ SYNAGOGA

Červená | Praha 1

Staronová synagoga je nejstarší dochovanou synagogou v Evropě. Již po více než 700 let je hlavní synagogou Židovské obce v Praze.

MIMOPRAŽSKÁ MUZEA

HORNICKÉ MUZEUM PŘÍBRAM



Největší hornické muzeum v České republice založené roku 1886 zve k návštěvě unikátních expozic situovaných v památkově chráněných objektech Ševčinského, Vojtěžského, Anenského a Drkolnovského dolu, v hornickém domku na Březových Horách a ve čtyřech mimopříbramských pobočkách.



HORNICKÝ SKANZEN BŘEZOVÉ HORY – NÁRODNÍ KULTURNÍ PAMÁTKA Ševčinský důl, Vojtěžský důl, Anenský důl, Drkolnovský důl, hornický domek

nám. Hynka Klíčky 293 | Příbram VI | Březové Hory | tel. 318 633 138 | info@muzeum-pribram.cz | www.muzeum-pribram.cz

- otevřeno: út–ne 9.00–18.00
- vstupné: základní 40 Kč; snížené 20 Kč; rodinné 100 Kč

VÝSTAVY

Zmizelá Příbram Výstava historických fotografií částí města, které se v průběhu let změnily k nepoznání, doplněná o první prezentaci archeologických nálezů objevených v průběhu rozsáhlé rekonstrukce náměstí T.G.M. v letech 2011–2012. | do 30. 12.

AKCE

03. 07. | 27. historická hornická Prokopská pouť 27. ročník historické hornické pouti, krojovaný průvod horníků a hutníků s mezinárodní účastí, polní mše, bohatý doprovodný program.

PAMÁTNÍK VOJNA LEŠETICE

Muzeum obětí komunismu

Lešetice 52 | tel. 326 531 488 | info@muzeum-pribram.cz | www.muzeum-pribram.cz

- otevřeno: út–ne 9.00–18.00
- vstupné: základní 40 Kč; snížené 20 Kč; rodinné 100 Kč

VÝSTAVY

SORELA – socialistický realismus v architektuře Výstava představující jeden z architektonických stylů totalitního období. | od 01. 07. do 04. 09.

Galerie OPE: Výstava malíře Rudolfa Riedlbaucha Dílo tohoto umělce se vyznačuje expresivními barevnými kombinacemi, dramatickými ději i lyrikou. Jedním z inspiračních zdrojů autora vždy byla a stále zůstává hudba. | od 03. 07 do 31. 07.

MUZEUM ZLATA NOVÝ KNÍN

Muzeum těžby a zpracování zlata na Novoknínsku

nám. Jiřího z Poděbrad 47 | Nový Knín | tel. 318 593 015 | [mob. 774 824 656](mailto:mob.774.824.656) | info@muzeum-pribram.cz | www.muzeum-pribram.cz

- otevřeno: út–ne 9.00–18.00
- vstupné: základní 20 Kč; snížené 10 Kč

MUZEUM ŠPÝCHAR PROSTŘEDNÍ LHOTA

Prostřední Lhota 1 | Chotilsko | tel. 318 543 958 | [mob. 702 019 932](mailto:mob.702.019.932) | info@muzeum-pribram.cz | www.muzeum-pribram.cz

- otevřeno: út–ne 9.00–18.00
- vstupné: základní 40 Kč; snížené 20 Kč; rodinné 100 Kč

VÝSTAVY

U mistra krejčího Výstava přibližuje, jak fungovala krejčovská dílna v 19. století. Řemeslo bude představeno pomocí originálů i replik stříhů, výšivek, rukavic, klobouků aj. | do 30. 10.

Čisářův kamnář... aneb kachlová kamna od středověku k novověku na Příbramsku Výstava je prezentována v Chotilském muzeu. | do 30. 10.

SKANZEN VYSOKÝ CHLUMEC

Vysoký Chlumec | tel. 733 371 546 | info@muzeum-pribram.cz | www.muzeum-pribram.cz

- otevřeno: út–ne 9.00–18.00
- vstupné: základní 60; snížené 30 Kč; rodinné 140 Kč

VÝSTAVY

Husaři jedou Výstava prezentuje lidové umění zobrazující vojáky vztahující se k prusko-rakouské válce r. 1866 a jejím dopadům v příbramském regionu. | do 30. 10.

AKCE

16. 07. | 14.00–16.00 | Folklorní den – vystoupení Plzeňského malého lidového souboru ve Skanzenu Vysoký Chlumec

▪ MALÉ MÁSLOVICKÉ MUZEUM MÁSLA

Máslovice 3 | Vodochody | mob. 724 191 246 | www.maslovice.cz

- otevřeno so+ne 10.00–12.00 a 13.00–16.00; mimo tyto dny pouze po předběžné objednávce (min. 10 osob)
- vstupné: základní 30 Kč; senioři, studenti a děti 20 Kč; rodinná vstupenka (2 dospělí + děti) 80 Kč
- spojení: autobusem č. 374 ze stanice metra C – Kobylisy, ulice Pod Sídlíštěm; autem směr Teplice a odbočit na Klíčany; vlakem z Masarykova nádraží do Libčic nad Vltavou a přívozem přes řeku dále 1,2 km do Máslovic

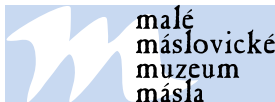

STÁLÁ EXPOZICE

Historické předměty na výrobu másla (různé typy máselnic, dřevěných tvořítek na másto aj.) a **máslenky na servírování másla**

Sbírka obalů od másla českých i zahraničních výrobců

Expozice o historii obce

Muzejní obchůdek

Netradiční naučná stezka od muzea k přívozu

VÝSTAVA

Křídla motýlí | do 25. 09.

AKCE

16. 07. | Pohodový závod lodí Bohnice – Máslovice Vhodné i pro rodiny s dětmi. Lodě možno zapůjčit. Přihlášky do 10. 07. ! Více na www.maslovice.cz.

▪ MUZEUM STŘEDNÍHO POOTAVÍ STRAKONICE

Zámek 1 | Strakonice | tel. 380 422 608 | informace@muzeum-st.cz | www.muzeum-st.cz

- otevřeno denně 9.00–17.00
- rodinné a sdružené vstupné na obě památky
- zvýhodněné vstupné pro školní skupiny
- vstup pro děti do 6 let zdarma



MUZEUM STŘEDNÍHO POOTAVÍ
STRAKONICE

Regionální muzeum v prostorách nově zrekonstruovaného strakonického hradu nabízí:

- **motocykly a zbraně světoznámé značky ČZ**
- **historii výroby fezů**
- **jedinečnou kapitulní síň s ambitem**
- **vyhlídkovou věž Rumpál**

VÝSTAVY

Svět rudého muže Netradiční výstava o indiánech, jejich kultuře a předmětech denní i rituální potřeby. | do 14. 08.

▪ VODNÍ MLÝN HOSLOVICE

Hoslovce 36, 17 km od Strakonice, tel. 731 907 308, mlyn@muzeum-st.cz, www.muzeum-st.cz

- otevřeno denně 9.00–17.00

Jen 17 km od Strakonice na Vás čeká:

- **jedinečná atmosféra dob dávno minulých**
- **autentický obraz života na mlýně**
- **areál s domácími zvířaty a hospodářským vybavením**
- **zábava i poučení pro celou rodinu**
- **program s ukázkami řemesel a pečením chleba**

AKCE

16. 07. | 13.00–17.00 | Dětský den – program pro celou rodinu, kostýmované skupiny mají vstupné zdarma. Pohádkový les a plno dalších atrakcí.

▪ PAMÁTNÍK KARLA ČAPKA – STRŽ

Stará Huť u Dobříše 125 | tel. 318 522 265 |

www.capek-karel-pamatnik.cz | Facebook: Památník Karla Čapka

- otevřeno celoročně; duben–říjen mimo po 9.00–17.00; listopad–březen po–pá 9.00–16.00 (so+ne na tel. objednávku pro skupiny o minimálním počtu 10 osob)
- vstupné: základní 40 Kč; studenti a senioři 20 Kč; rodinné vstupné 100 Kč; fotografování 10 Kč



STÁLÉ EXPOZICE

Život a dílo Karla Čapka

Ferdinand Peroutka

Olga Scheinpflugová



Památník Karla Čapka

• PAMÁTNÍK TEREZÍN

Terezín | Principova alej 304 | tel. 416 782 225 | mob. 604 241 179 | pamatnik@pamatnik-terezin.cz | www.pamatnik-terezin.cz

- otevřeno: **Malá pevnost:** denně 8.00–18.00; **Muzeum ghetta a Magdeburská kasárna:** denně 9.00–18.00; **Krematorium:** denně kromě soboty 10.00–18.00; **Kolumbárium:** obřadní místnosti a ústřední márnice: denně 9.00–18.00; **Modlitebna a replika mansardy z doby terezínského ghetta:** denně 9.00–18.00



VÝSTAVY

Adolf Hoffmeister – Protiválečná tvorba (výběr z díla) – výtvarná výstava | předsálí kina Malé pevnosti; do 30. 09.

Stefan Hanke – Přežili koncentrační tábory – výstava fotografických portrétů | výstavní prostory IV. dvora Malé pevnosti – cela č. 41; do 07. 07.

Xenie Hoffmeisterová – Stíny – výtvarná výstava; setkání s autorkou výstavy se uskuteční 02. 08. ve 14.00 | výstavní prostory IV. dvora Malé pevnosti – cela č. 41; do 14. 07. do 31. 10.

Já je někdo jiný – Obrazy, kresby, koláže, objekty – tvůrčí obsese mezi surrealismem a art brut, skupinová výtvarná výstava | výstavní prostory IV. dvora Malé pevnosti – cela č. 42; do 31. 08.

Svědectví o proměnách města – Terezín ve stavebních plánech a dokumentech židovské samosprávy 1941–1945 – dokumentární výstava bude zahájena vernisáží 14. 07. ve 14. 00 | předsálí kina Muzea ghetta; do 14. 07. do 31. 10.



Památník Terezín – Malá pevnost

• STŘEDOČESKÉ MUZEUM V ROZTOKÁCH U PRAHY

Zámek 1 | Roztoky | tel. 233 029 011 | muzeum@muzeum-roztoky.cz | www.muzeum-roztoky.cz

- otevřeno: st–ne 10.00–18.00; knihovna muzea: st 8.00–12.00 a 12.30–16.30; v návštěvní době je otevřena kavárnička „Pro Vás“
- vstupné: Ateliér ZB, Výstavy, Zámek – základní 50 Kč, snížené 30 Kč, rodinné (2 dospělí + max. 4 děti) 130 Kč



STŘEDOČESKÉ MUZEUM
V ROZTOKÁCH U PRAHY

ZÁMEK

Jak bydlel a uřadoval pan správce / Vrchnostenská správa panství Nahlédněte, jak a kde bydlel a pracoval vrchnostenský úředník Lichtenštejnského panství na konci 18. století.

Jak se jezdilo do Roztok na letní byt / Život v letovisku Prostřednictvím vilových interiérů poznáme životní styl „luftňáků“ druhé poloviny 19. století, a to včetně prezentované dobové módy.

ATELIÉR ZDENKY BRAUNEROVÉ

Stálá expozice malířky, graficky, knižní výtvarnice a organizátorky kulturního života. | vstup do Ateliéru na časové vstupenky, rezervace na tel. 233 029 060, nebo na pokladna@muzeum-roztoky.cz, max. počet osob ve skupině je 7.



VÝSTAVY

Papírová hračka – výstava, kterou byste si měli stříhnout – to nejlepší ze sbírek Muzea hraček manželů Pecháčkových | Galerie/Kabinet; do 07. 08.

23. Letní keramická plastika – mezinárodní přehlídka sochařské tvorby | areál zámku, do 01. 11.

Malá velká auta – autička a motorky ze sbírky Rudolfa Kocourka | Velká výstavní síň; do 29. 07. do ledna 2017

Oko bere, Vole padni! – unikáty kartářského řemesla, s bohatým doprovodným programem | Galerie/Kabinet; do 26. 08. do 20. 11.

AKCE

20. 08. | Roztocké kratochvíle krále Karla IV. – lázebna, tanec, šermíři, středověké společenské hry, živí koně...

ŠKODA MUZEUM

Václava Klementa 294 | Mladá Boleslav | tel. 326 832 038 |
muzeum@skoda-auto.cz | <http://museum.skoda-auto.cz>

♿ bezbariérový vstup

- otevřeno: denně 9.00–17.00
- vstupné: individuální prohlídka: plně 70 Kč; snížené 35 Kč; rodinné 75 Kč; roční 280 Kč; snížené 140 Kč
- prohlídka s výkladem v českém/cizím jazyce (muzeum + závod): plně 140 Kč / 200 Kč; snížené 70 Kč / 100 Kč
- prohlídka s výkladem v českém/cizím jazyce (muzeum): plně 100 Kč / 130 Kč; *snížené 50 Kč / 65 Kč
- prohlídka s pracovním listem (muzeum): 20 Kč
- zdarma: děti do 6 let; ZTP a ZTP/P a 1 doprovodná osoba; AMG; řidič bus; 1x doprovod od CK; 2x pedagogický dozor; novinář



ŠKODA Muzeum

STÁLÁ EXPOZICE

Expozice je rozdělena do tří tematických oblastí – **Tradice, Evoluce a Preciznost**. V tematické oblasti Tradice jsou přibliženy hodnoty značky Škoda – Hrdost, Každodenní využitelnost a Výzvy, symbolizované třemi páry vozů. Bustami obou zakladatelů firmy začíná Evoluce. Dominuje jí chronologická řada po sobě jdoucích milníků automobilového vývoje. Okruh Preciznost představuje vozy v různých stádiích renovace – od nálevového stavu až po „klenot“. Proces výroby současných vozů lze vidět v panoramatickém kině.

VÝSTAVY

35 let od startu Mimořádná výstava k 35. výročí startu na Rally. Exkluzivně vystavujeme ikonický vůz Ferat a filmem inspirovaný závodní model Škoda Fabia R5 ve Škoda Muzeu | od 02. 07. do 10. 07.

Průkopník nové éry: 70 let legendárního vozu Škoda „Tudor“ V květnu roku 1946 začaly z výrobní linky mladoboleslavské automobilky sjíždět první sériové vozy nové modelové řady Škoda 1101. Znázorněná společnost tehdy po 41 letech úspěšného rozvoje vstoupila do nové etapy, zahrnující rozšíření produkční základny o závody ve Vrchlabí a Kvasinách. Moderní Škoda 1101, pro svoji nejrozšířenější dvoudveřovou (two-door) karoserii dodnes lidově přezdívaná „Tudor“, navázala na bohaté tradice starších vývojových řad Škoda Popular a Rapid. | do 04. 09.

25 let společně: Škoda – Volkswagen Group Jedna z nejúspěšnějších fúzí v automobilové historii slaví 25. výročí. V úterý 16. dubna 1991 byla zahájena spolupráce „Automobilového koncernu Škoda a.s.“ s koncernem Volkswagen. Následoval razantní vzestup z pozice regionálního lídra v dynamicky se rozvíjejícího globálního hráče. Nová výstava ve Škoda Muzeu provází vývojem uplynulého čtvrtstoletí. Zvláštní pozornost je věnována dlouhodobým investicím do rozvoje lidských zdrojů, vlastní vývojové základny, výrobních kapacit v České republice i zahraničí a péči o více než 120 let dlouhou tradici. | do 30. 08.

David Černý: Český betlém Ojedinelá výstava bronzových plastik výtvarníka Davida Černého představuje scénické obrazy českých dějin a kultury. Svou formou detailního zpracování jednotlivých postav plastiky připomínají tradiční betlémy. Soubor byl vytvořen pro Autostadt (Wolfsburg, Německo) při příležitosti výstavy EXPO 2000. Český umělec David Černý je znám především jako tvůrce figurativních soch pro veřejný prostor. Vystudoval design a sochařství na Vysoké škole uměleckoprůmyslové v Praze a je laureátem Ceny Jindřicha Chalupeckého. Mezi jeho díla patří Růžový tank, Miminka na Žižkovské věži, Entropa apod. | v sále Hieronimus III

AKCE

01. 07. | Jak to bylo s Feratem? Retro premiéra filmu Slavnostní večer k 35. výročí startu na Rally s obnovou premiérou filmu Upír z Feratu. Za účasti předních protagonistů filmu a filmového vozu proběhne slavnostní premiéra tematicky laděného závodního vozu Fabia R5 v předvečer letošního Rally Bohemia.

30. 08. | 08. 00 | Prázdninový den ve Škoda Muzeu Přijďte k nám prožít prázdninový den plný tvoření a zábavy. Na celodenní program zveme školní děti, které již dokončily první třídu. | Začátek v 8.00, děti si můžete vyzvednout mezi 15.00–16.00. Oběd, doplňování pitného režimu a materiál je v ceně. Svačinu a lahev na pití si děti přinesou vlastní. Doporučujeme obuv na přezutí. Nutná rezervace na tel. 326 8 32038. Vstupné 150 Kč.

Před začátkem každé akce se můžete občerstvit v Café/Restaurantu Václav.

PŘIPRAVUJEME

13. 09. | Koncert houslisty Josefa Špačka a harfenistky Jany Bouškové | zahájení předprodeje 15. 06.; vstupné 250 Kč

PODZIMNÍ ABONENTNÍ CYKLUS „KYTAROVÍ MISTRŮ“

- cena abonentky 600 Kč; vstupné na jednotlivé koncerty 250 Kč
- abonentky budou v prodeji na pokladně Škoda Muzea od 15. 06. do 08. 09., poté bude zahájen prodej vstupenek na jednotlivé koncerty

ŠKODA Muzeum připravilo volné pokračování abonentních tematických cyklů pořádaných v minulých letech. Na podzim 2016 vás čeká soubor tří mezižánrově zaměřených koncertů. Cyklus pod názvem „Kytaroví mistři“ představí špičkové kytarové osobnosti – dva kytaristy domácí scény a po jednom z Velké Británie a USA.

20. 09. | Will Johns Trio (VB)
24. 10. | Luboš Andršt Blues Band & Dani Robinson (USA)
21. 11. | Roman Pokorný trio (CZ)

PŘEDNÁŠKOVÝ CYKLUS Z HISTORIE AUTOMOBILKY „NEOBYČEJNÉ PŘÍBĚHY – PODZIM/ZIMA 2016“

20. 09. | Škoda 105/120: Ikona „osmdesátek“
18. 10. | Křížem krážem celým světem aneb Spanilé jízdy tenkrát a dnes
06. 12. | Historie české rallye

Je spousta dobrých důvodů,
proč si předplatit

Naši rodinu!

Naše rodina je tradiční časopis, který vychází od roku 1968. Je určen pro čtenáře, kterým nejsou lhostejné hodnoty, jako je víra, morálka, poctivost... Tento týdeník si předplácely již vaše maminky a babičky a mnohé jej odebírají dodnes.

Naše rodina zůstává jedním z mála českých časopisů, možná dnes jediným, který se výrazně přiklání na stranu lidské snášenlivosti, nenásilí, mravnosti...

Předplaťte si
NAŠI RODINU
na celý rok a získáte
měsíc dobrého
čtení zdarma
www.nase-rodina.cz

U nás **nenaleznete**
malicherné skandály
umělé senzace
bulvární klepy

U nás **naleznete** to, co jinde **NE**
slušnost
nevtíravost
serióznost
podporu všeho kladného v životě!

- **Naše rodina** vychází každé úterý, má 32 strany.
- V každém čísle najdete rubriky: **ROZHOVOR**, **CESTOPIS**, **TIP NA VÝLET**, **SVĚT VÍRY**, **ZDRAVÍ**, **ZÁHADY**, **KNIHOVNY** a přílohu **Klub Receptáře**
- **Bonus pro předplatitele: TV Pohoda** s televizním programem **ZDARMA**



● volnočasové aktivity

■ PLANETÁRIUM PRAHA

Královská obora 233, Praha 7 | tel. 220 999 001–3 |
planetarium@planetarium.cz | www.planetarium.cz

- změna programu vyhrazena
- otevřeno: denně kromě pá; po 10.30–18.00; út–čt 10.30.30–20.00; so 10.30–20.00; ne 10.30–18.00

SPECIÁLNÍ NABÍDKA

STŘEDEČNÍ PŘEDSTAVENÍ PRO DĚTI ODROSTLÉ POHÁDKÁM

06. 07. | 14.00 | Vesmír kolem nás
13. 07. | 14.00 | Kde začíná vesmír
20. 07. | 14.00 | Noční obloha 8K
27. 07. | 14.00 | Vesmír kolem nás
03. 08. | 14.00 | Kde začíná vesmír
10. 08. | 14.00 | Noční obloha 8K
17. 08. | 14.00 | Vesmír kolem nás
24. 08. | 14.00 | Kde začíná vesmír

PROGRAMY POD HVĚZDNOU KLENBOU

Projekční systém SkyScan Definiti 8K:

- pondělí | 11.00 | O zvědavé kometě
pondělí | 15.30 | Kde začíná vesmír
pondělí | 17.30 | Noční obloha 8K (CZ/ENG)
úterý | 11.00 | Křišťálové sestry
úterý | 15.30 | Anička a Nebešťánek – letní příběh
úterý | 17.30 | Tajemný vesmír
úterý | 19.00 | Alchymie a atrologie na dvoře Rudolfa II.
(CZ/ENG)
středa | 11.00 | Anička a Nebešťánek – letní příběh
středa | 15.30 | O rozpůlené hvězdě
středa | 17.30 | Poutníci prostorem a časem (CZ/ENG)
středa | 19.00 | Nezvaní hosté z vesmíru
čtvrtek | 11.00 | Skřítek a nové planetarium
čtvrtek | 15.30 | O zvědavé kometě
čtvrtek | 17.30 | Alchymie a atrologie na dvoře Rudolfa II.
(CZ/ENG)
čtvrtek | 19.00 | Noční obloha 8K (CZ/ENG)
sobota | 11.00 | O rozpůlené hvězdě
sobota | 15.30 | Vesmír kolem nás
sobota | 17.30 | Hubble – Oko do vesmíru
sobota | 19.00 | Noční obloha 8K (CZ/ENG)
neděle | 11.00 | Skřítek a nové planetarium
neděle | 15.30 | Křišťálové sestry
neděle | 17.30 | Noční obloha 8K (CZ/ENG)

NABÍDKA PRO LETNÍ PŘÍMĚŠTSKÉ TÁBORY

- Vybrané představení prosím objednávejte předem telefonicky na číslo 220 999 001–3.
- Při objednání předem můžete získat pro Vaše děti školní slevu (vstup bude potom 60 Kč/dítě) a na každých započatých 10 dětí jeden doprovod zdarma

Pokud budete chtít s dětmi využít **4D simulátor**, je třeba zaplatit normální dětské vstupné (75 Kč/dítě) nebo si zakoupit samostatnou vstupenku na výstavu za 40 Kč.

Astronomickou výstavu včetně 4D simulátorů je možné navštívit i samostatně (vstupné 40Kč/dítě)

Představení v jiném termínu je možné objednat s podmínkou, že bude za představení zaplacená minimální částka na vstupném 2 500 Kč pro sál Cosmorama (nebo 1 000 Kč pro sál Starvid).

FOYER PLANETÁRIA

Stálá expozice s interaktivními exponáty, historickými přístroji, počítači s informacemi z astronomie a kosmonautiky a 4D simulátory

PŘÍLEŽITOSTNÁ VÝSTAVA

Let člověka do vesmíru – přesná replika přistávacího modulu Vostok

Prodej astronomických a kosmonautických publikací pro návštěvníky Planetária

„Zamotánek“ – univerzální galaktické platidlo, na planetě Zemi k dispozici zatím jen v Planetáriu Praha

Opto–mechanické planetarium Cosmorama prochází po 25 letech provozu rozsáhlou údržbou. Na programy promítané tímto systémem se můžete těšit v tomto roce.

■ ŠTEFÁNIKOVA HVĚZDÁRNA

Petřín 205, Praha 1 | tel. 257 320 540 | informace@observatory.cz |
www.observatory.cz

- otevírací doba: denně 11.00–19.00 a 21.00–23.00

STÁLÁ VÝSTAVA

Astronomická výstava, jejíž součástí jsou interaktivní exponáty, optické pokusy i historické přístroje a především počítače s astronomickými informacemi, animacemi a pexesem.

SPECIÁLNÍ VÝSTAVA

Posel bohů – první planeta sluneční soustavy, která dlouho unikala pozornosti vědců. Uvádíme u příležitosti zajímavého úkazu přechodu Merkuru přes sluneční disk

POŘADY PRO DĚTI A MLÁDEŽ

- s prohlídkou hvězdárny a pozorováním dalekohledem

- sobota | 14.30 | Jak šla kometka do světa – 10 let
neděle | 14.30 | Povídaní o měsíčku

POŘADY PRO DOSPĚLÉ

- s prohlídkou hvězdárny a pozorováním dalekohledem

denně | 16.00 | Prague astronomical
denně | 21.00 | Pán prstenců
každé pondělí | 17.00 | Do blízkého a vzdáleného vesmíru
každé úterý | 17.00 | Prahou astronomickou
každou středu | 17.00 | Petr a Pavla v létě
každý čtvrtek | 17.00 | Měsíc
každý pátek | 17.00 | Hledá se země
každou sobotu | 17.00 | Tajemství vesmíru
každou neděli | 17.00 | Time Zero

• HVĚZDÁRNA ĎÁBLICE

Pod Hvězdárnou 768, Praha 8 | tel. 283 910 644 |
dabliceobs@planetarium.cz | www.planetarium.cz/dabliceobs

- otevírací doba: po–čt 10.00–12.00 a 13.30–15.30; 1. 7. až 10. 7. – zavřeno; neděle 17., a 31. 7. 14.00–16.00; čtvrtek 28. 7. 22.00–23.00.

POŘADY

- s prohlídkou hvězdárny a pozorováním dalekohledem

11., 18. a 25. 07. | 10.15 | Měsíc u Krejčího
12., 19. a 25. 07. | 10.15 | Slunce a stíny
20. 07. | 10.15 | Odkud svítí sluníčko
01., 08., 15., 22. a 29. 08. | 10.15 | O spanilé Jitřence a tajuplné Večernici – 4–8 let
02., 09., 16., 23. a 30. 08. | 10.15 | Sluneční soustava
03., 17. a 31. 08. | 10.15 | Hvězdárna, dalekohledy, pozorování
04., 11., 18. a 25. 08. | 10.15 | Africká pohádka – Oguva a piráti – 4–8 let

PRÍMĚSTSKÉ TÁBORY

Středy 13. 7., 27. 7. a 10., 24. 8. jsou rezervovány pro příměstské tábory. Jejich pořadatelé si mohou objednat pořad dle svého výběru na tel. 283 910 644. Vstupné: 30 Kč, doprovod zdarma.

SPECIÁLNÍ NOČNÍ POZOROVÁNÍ OBLOHY

28. 07. | Mars, Saturn, vícenásobné hvězdné soustavy, hvězdokupy

POZOROVÁNÍ OBLOHY NA OBOU HVĚZDÁRNÁCH

- Podmínkou pozorování je pokud možno obloha bez mraků, při nepříznivém počasí se koná prohlídka přístrojového vybavení hvězdáren

Měsíc: od 7. do 18. 7. a od 8. do 18. 8., nejlépe kolem první čtvrti 12. 7. a 10. 8.

Planety: na večerní obloze Mars, Jupiter a Saturn

Zajímavé objekty: např. dvojhvězda Albireo ze souhvězdí Labutě, kulová hvězdokupa M13 v souhvězdí Herkula, prstencová mlhovina v souhvězdí Lvy

Slunce: na denní obloze – sluneční skvrny, protuberance

• BOTANICKÁ ZAHRADA HL. M. PRAHY

Trojská 800/196, Praha 7 – Troja | tel. 234 148 111 |
info@botanicka.cz | www.botanicka.cz

- spojení: metro C – Nádraží Holešovice; bus 112 do stanice Zoologická zahrada nebo Botanická zahrada Troja, odtud pěšky dle značení; Metro C – Kobylisy, bus 102, 144 do stanice Na Pazderce, odtud pěšky dle značení; návštěvníci mají možnost využít ke vstupu do zahrady bránu u zastávky MHD – bus č. 112 Kovárna
- otevírací doba: venkovní expozice – denně 9.00–20.00; skleník Fata Morgana – út–ne 9.00–20.00; vinotéka sv. Kláry – červen – po–pá: 14.00–21.00, so – ne, svátky: 11.00–21.00
- vstupné: plně vstupné (Fata Morgana + venkovní expozice) – dospělí 150 Kč, děti (5–15 let), studenti (do 26 let), ISIC karta, senioři 75 Kč



Botanická zahrada
Praha

STŘEDOMOŘÍ KŘÍŽEM KRÁŽEM

01. 06. – 31. 07. | 9.00–20.00 | Mnoho okrasných, jedlých nebo léčivých rostlin, které jsou součástí našeho každodenního života, pochází z regionu obklopující Středozemní moře. Zajímavé jsou nejen samotné rostliny, ale i jejich plody nebo produkty, které se z nich vyrábí. Výstava rostlin Středomoří má v Troji premiéru a představí jednu z nejbohatších botanických oblastí Evropy. Přijďte se s těmito rostlinami či jejich historií seznámit a začněte tak svou letní dovolenou | Venkovní expozice – Středomoří, výstavní sál

KVĚTOMLUVA ANEB ROSTLINY K NÁM PROMLOUVAJÍ

24. 06. – 24. 07. | 9.00–20.00 | Co říkáte květinou, kterou někomu věnujete? Po výstavě květomluvy už budete vědět, jak obdarovanému říct beze slov, co máte na srdci. Seznámíme vás s rostlinami, které provází člověka od narození až do smrti | výstavní fóliový skleník

STŘEDOMOŘSKÝ PIKNIK NAD PRAHOU

30. 07. Za dobrým středomořským jídlem nemusíte cestovat daleko. Stačí dorazit do Troje, kde se seznámíte s některými kulturami středomořských států. Na vlastní oči uvidíte kuchařskou show šéfkuchaře Marcela Ihnačáka, držitele dvou michelinských hvězd, který vaří i pod světoznámým Jamie Oliverem. Vezměte si deky a užijte si piknik nad Prahou | Ornametální zahrada

FOTOFATA

S malým foťákem na velké fotky – fotografický kurz

16. 07. Pro všechny, kteří cítí, že mají fotografické oko a brzdi je jejich fotoaparát a neznalost profesionálních triků | rezervace nutná na www.fotofata.cz

PROCHÁZKY ZAHRADOU S ODBORNÍKEM

▪ Venkovní expozice + Fata Morgana

07. 07. | 16.00 | **Hortenzie (JV)** – Tomáš Vencálek
14. 07. | 16.00 | **Užitkové rostliny (FM)** – Klára Lorencová
21. 07. | 16.00 | **Letní trvalky (JV)** – Petr Hanzelka

ZOOLOGICKÁ ZAHRAHA HL. M. PRAHY

U Trojského zámku 3/120, Praha 7 – Troja | tel. 296 112 230 |
pr@zoopraha.cz | www.zoopraha.cz

- otevřeno denně 9.00–21.00
- vstupné: dospělí 200 Kč; děti 3–15 let; studenti, senioři, držitelé ZTP 150 Kč; rodina (2 dospělí, 2 děti) 600 Kč
- spojení: bus 112 ze stanice metra C – Nádraží Holešovice; bus 236 ze stanice Zámky; přívoz z Prahy 6 – Podbabský



ZOO PRAHA

KOMENTOVANÁ KRMENÍ A SETKÁNÍ

v červenci každý den na více jak 20 místech v zoo

HUDEBNÍ PROCHÁZKY

každou neděli, od května do září v Gočárových domech

03. 07. | 13.00 | **Musica per tre** (F. X. Dušek, W. A. Mozart)
10. 07. | 13.00 | **Antonín Rejcha kvintet** (J. Haydn, L. van Beethoven, D. Milhaud)
17. 07. | 13.00 | **Duo per due** (A. Vivaldi, W. A. Mozart, F. Benda)
24. 07. | 13.00 | **Musica inkognita** (J. Vent, Mozart – Salieri)
31. 07. | 13.00 | **Wichterle kvintet** (J. Haydn, L. van Beethoven, D. Milhaud)

VÝSTAVY

Ibis skalní | Gočárový domy

5. výročí projektu **Návrat divokých koní** | Jurta

AKCE

02. 07. **Rekordy ve zvířecí říši** – zkuste překonat zvířata v síle, rychlosti a jiných disciplínách.
06. 07. **Vycházka s entomologem** – vyjděte si s odborníkem za hmyzem, který žije v zoo | na akci je třeba se objednat předem na pr@zoopraha.cz nebo na tel. číslo 296 112 230; kapacita je omezená
04. – 10. 07. **Zooexpres** – vypravte se s průvodcem na projížďku komentovaným vláčkem po spodní části zoo, kde zjistíte, jak se krmí supi, co milují gorily nebo kolik ryb spořádají tučňáci
09. – 10. 07. **Dny hmyzožravců** – ochutnejte hmyz na všechny způsoby a podívejte se, jak chutná hmyzožravcům v zoo
16. 07. **Světový den hadů** – oslava světového dne hadů, kteří přijdou mezi vás

20. 07. **Abeceda birdwatchingu** – chcete se stát pozorovatelem ptáků? Ukážeme vám jako na to!

23. 07. **Rekordy ve zvířecí říši** – zkuste překonat zvířata v síle, rychlosti a jiných disciplínách

30. 07. **Zachráníme tygry? Mezinárodní den tygrů**

31. 07. **Oslava 1. narozenin hrabáče a gibbona** – oslavíme narozeniny Kita a Silver Arrow

CHVALSKÝ ZÁMEK

Na Chvalské tvrzi 857, 193 21 Praha 9 – Horní Počernice | tel. 281 860 130 | infocentrum@chvalskyzamek.cz | www.chvalskyzamek.cz

- otevřeno denně 9.00–17.00



VÝSTAVY PRO VŠECHNY

09.00–17.00 | **Merkur není jen planeta** – interaktivní výstava – Chvalský zámek srdečně zve na parádní letní a prázdninovou interaktivní výstavu. Najdete u nás velké modely postavené z dílků stavebnice Merkur, dílničku pro volnou stavbu i ukázky robotiky. Výstava je určena dětem i dospělým, můžete si vyzkoušet různé statické i funkční modely a zkusit si některé postavit sami. Dozvíte se mnoho i o historii Merkuru, ale můžete si i hrát v herně inspirované touto stavebnicí, kde najdete jedinečnou prolézačku ve stylu Merkuru. Znáte lepší zábavu na léto, když je moc horko nebo moc chladno? | od 25. 6. do 28. 8.

Navíc jsme na prázdniny připravili **doprovodné akce** (komentované prohlídky s princeznami, rezervace času prohlídky na tel. 281 860 130):

17. 07. | 10.00–17.00 | **Pohádková neděle na zámku se Šípkovou Růženkou a Merkur**

07. 08. | 10.00–17.00 | **Pohádková neděle na zámku s Popelkou a Merkur**

07. 07. | 17.00 | **Slavnostní vernisáž – Salon výtvarníků Horních Počernic a okolí**. Srdečně zveme nejen všechny Počernické na unikátní prezentaci výtvarných děl umělců a výtvarníků (amatérských i profesionálních) z Horních Počernic a okolí. V letním prázdninovém termínu tak uvidíte to nejlepší, co se ve zdejších kraji urodilo. Slavnostní zahájení výstavy proběhne symbolicky 7. 7. 2016 od 17.00 | od 28. 6. do 27. 8.

AKCE PRO VŠECHNY

17. 07. | 10.00–17.00 | **Pohádková neděle na zámku se Šípkovou Růženkou a Merkur** Půvabná a milá princezna Šípková Růžena vás v prázdninovou neděli 17. 7. mezi 10. a 17. hodinou provede celým zámek, interaktivní výstavou Merkur není jen planeta, budete se bavit a soutěžit a vystoupáte dokonce na zámeckou půdu! Prohlídka trvá 40 min., začíná vždy v celou hodinu a je nutné si rezervovat čas na tel. 281 860 130. Po skončení prohlídky u nás můžete zůstat, jak dlouho chcete.

• NÁRODNÍ KULTURNÍ PAMÁTKA VYŠEHRAD

V Pevnosti 159/5b, Praha 2 | tel. 241 410 348 |
info@praha-vysehrad.cz | www.praha-vysehrad.cz |
www.facebook.com/vysehradpurkrabstvi

Národní kulturní památka, místo opředené bájemi a pověstmi, sídlo prvního českého krále z konce 11. století, symbol české národní státnosti.

♿ bezbariérový vstup

- otevřeno denně 9.30–18 h
- spojení: metro C – Vyšehrad; tram 7, 18, 24, st. Albertov; tram 3, 7, 17 st. Výtoň
- průvodcovské služby pro skupiny na předběžné objednání, orientace v areálu podle směrůvek a orientačních map



STARÉ PURKRABSTVÍ – KOMORNÍ SÁL

tel. 222 513 842, e-mail: tazlerova@praha-vysehrad.cz;
chlarova@praha-vysehrad.cz; www.praha-vysehrad.cz;
www.facebook.com/vysehradpurkrabstvi

- předprodej a rezervace vstupenek v pokladně ve Starém purkrabství po–pá 9.30–17 h nebo do začátku představení; tel. 222 513 842; e-mail: pokladna@praha-vysehrad.cz

09. a 23. 07. | 15.00 | Královský hrad – komentovaná vycházka s Ing. arch. Petrem Kučerou. Vycházka bude zaměřena na velkolepou přestavbu Vyšehradu za vlády Karla IV. Ta byla motivována nejen snahou posílit opěrný bod královské moci na jižním okraji pražského souměstí, ale také prezentovat symbol nejstarších českých dějin a přemyslovské dynastie, na kterou Karel IV. programově navázal. Vycházka bude spojena s návštěvou

vybraných vyšehradských památek, jako například torza gotické brány Špička, kostela Stětí sv. Jana Křtitele a prostoru gotického sklepa. Vycházka v českém jazyce.

EXTERIÉROVÁ VÝSTAVA

Šifra Otce vlasti – Vyšehrad – Karel IV. nám po sobě zanechal monumentální šifru. Nastal čas ji rozluštit! Venkovní výstava bude zaměřena na specifickou úlohu Vyšehradu v kontextu založení Nového Města pražského a jeho středověkou podobu, kterou mu vtiskla velkolepá přestavba za vlády Karla IV. Vyšehrad pro Karla IV. symbolizoval mnohem více než jen opěrný bod královské moci na jižním okraji pražského souměstí. Představoval symbol nejstarších českých dějin a přemyslovské dynastie, na kterou Karel IV. programově navázal a ze které pocházel. Výstava bude umístěna v prostoru před Starým purkrabstvím. Bude tvořena skupinou 20 velkoformátových výstavních panelů, na kterých budou prezentovány grafické materiály (skici, plány, historické veduty), doplněné popisem v českém a anglickém jazyce | veřejně přístupná výstava, vstup zdarma | do 31. 7

LETNÍ SCÉNA

23. 06. – 31. 08. Metropolitní léto hereckých osobností – 13. ročník divadelní přehlídky uvede rekordních 87 představení. Více informací o programu a vstupenkách na www.studiodva.cz

PRAVIDELNÉ KOMENTOVANÉ PROHLÍDKY

- sraz na prohlídku je v Informačním centru Špička | cena za prohlídku je 50/30 Kč

Odsvečená kaple Stětí sv. Jana Křtitele – každý lichý víkend v měsíci, vždy v 11.00 a 14.00

Martinské kasematy – každý sudý víkend v měsíci, vždy v 11.00 a 14.00



Kašna na Loretánském náměstí



Vyšehradská skála a Libušina lázeň

● Správné odpovědi a výherci

SOUTĚŽE ZA MĚSÍC ČERVEN 2016

Celkem došlo 408 odpovědí



Soutěž o 2x2 vstupenky na představení 4 sestry Studia DVA

otázka: Která úspěšná hra Patrika Hartla měla na Letní scéně Vyšehrad premiéru v roce 2015?

odpověď: c) Vysavač

soutěžilo: 116 čtenářů; 93 správně; 23 špatně

výherci: Jana Jiráská, Praha; Petra Hofbauerová, Beroun

Soutěž o 2 vstupenky na komedii

Mnoho povyku pro nic

otázka: Kdo hraje postavu strážníka Šťovíčka v komedii Mnoho povyku pro nic?

odpověď: a) Leoš Noha

soutěžilo: 69 čtenářů; 65 správně; 4 špatně

výherce: Martina Vondráčková, Praha

Soutěž o 2x2 vstupenky na představení Evžen Oněgin do Divadla ABC

otázka: Kdo je autorem Evžena Oněgina?

odpověď: c) A. S. Puškin

soutěžilo: 149 čtenářů; 137 správně; 12 špatně

výherci: Miluše Smolíková, Beroun; Pavel Babka, Praha

Křížovka

... využívá jako galerie ...

soutěžilo: 74 čtenářů; 73 správně; 1 špatně

výherci: Helena Mikešová, Praha; Milan Porteš, Praha; Jan Slezák, Karlovy Vary

Všem výhercům srdečně blahopřejeme.

SOUTĚŽ O 2 X 2 VSTUPENKY DO KINA LUCERNA NA PŘENOS KONCERTU

André Rieu v Maastrichtu

24. 7. 2016 od 19 hodin



Nizozemský mistr André Rieu se vrací do rodného Maastrichtu na další neuvěřitelný koncert pod širým nebem, plný hudby, smíchu i ohňostrojů. Připravte se na spoustu emocí

během mimořádného koncertu tohoto roku, který baví publikum po celém světě.

Soutěžní otázka:





Nizozemský houslista, skladatel, kapelník a hudební producent André Rieu si vysloužil začátkem 90. let přezdívku:

a) Král polky

b) Král tanga

c) Král valčíků

Své odpovědi nám posílejte do 10. července 2016 z www.kamposcesku.cz/souteze nebo na adresu redakce: Kubelíkova 30, 130 00 Praha 3.

 K největším palácům patří Černínský palác v Praze na Hradčanech. Impozantní je zejména jeho severní průčelí. Hlavní fasáda směřuje do ... Od roku 1918 se stal sídlem ministerstva zahraničních věcí.										
POMŮCKA: CO, BCA, TGV	TKALCŮV NÁSTROJ	1. DÍL TAJENKY	NÁZEV HLÁSKY N	VYSOKÉ UČENÍ TECHNICKÉ BRNO ZKR.	2X SNÍŽENÝ TON A		OTÁZKA PŘI SÁZCE	CHEM. ZN. HELIA	LÉKAŘ NÁDORŮ	NÁRODNÍ TECHNICKÉ MUZEUM ZKR.
SNÍŽENÍ CENY							OCAS			
NAPĚTÍ ŽIVÉ TKANĚ							JEDNOTKA HMOTNOSTI JEHLIČNATÝ STROM			
INICIÁLY EKONOMA RAŠINA			TAHLE NÁLADOVÁ PÍSEŇ					ZNAČKA KILOMETRU KOLÁČE ZASTAR.		
OBEC				CHEM. ZN. KŘEMIKU CHEMICKÝ PRVEK NB			CHEM. ZN. KOBALTU INIC. HER. CHADIMOVÉ			DŘÍV ZASTAR.
	ZN. OHÝB. NÁBYTKU ZALOŽENÝ ZKR.				INDIÁNSKÁ TROFEJ FÁZE CHŮZE					
ZMAR							CHEMICKÝ PRVEK (CL) ASLJSKÝ SOKOLIK			
VLNA Z ANGORSKÉ KOZY							FRAN. RYCHLOVLAKY KOPEC SLÁMY			
INICIÁLY HERCE SMOLJAKA			ALKOHOL. NÁPOJE TIT. BAKAL. UMĚNÍ ZKR.						2. DÍL TAJENKY	VĚHLAS
	KOMERČNÍ BANKA ZKR. TRÉN. STR. MLÁDEŽE			POPRAVČÍ ŠKUBANÉ				NÁRODNÍ PODNIK ZKR. HOZENÍ		
PROUDIT					SPORTOVNÍ TROFEJ DOLINA ZASTAR.					
ZNAČKA ZVUKOTECHNIKY							KLÁVESNA NA POČÍTAČI LUDOLFOVO ČÍSLO			
MINISTERSTVO OB-RANY ZKR.			CITOSLOVCE POSKOKU PŘEDLOŽKA				BĚS TELEVIZNÍ KLUB MLADÝCH			
	INICIÁLY MODERÁTORA POD-LAHY	NAPLNIT NÁDÍVKOU INVESTIČNÍ ODBOR ZKR.						STŘEDA ZKR. ARMÁDNÍ ŘEDITEL		
KLAVÍR							POPRAVČÍ MN. Č.			
VEDLE TOHO							RASTR			

Tajenku křížovky nám zašlete nejpozději do 10. července 2016 z www.kampocesku.cz/souteze nebo na adresu redakce: Kubelíkova 30, 130 00 Praha 3. Tři výherci dostanou mapy vydavatelství Kartografie Praha a. s., které si mohou vyzvednout v redakci. Výhry není možno zasílat poštou.

červenec 2016

pondělí úterý středa čtvrtek pátek sobota neděle

				1	2	3
4	5	6	7	8	9	10
11	12	13	14	15	16	17
18	19	20	21	22	23	24
25	26	27	28	29	30	31

14. čt.

15. pá.

16. so.

17. ne.

18. po.

1. pá.

19. út.

2. so.

20. st.

3. ne.

21. čt.

4. po.

22. pá.

5. út.

23. so.

6. st.

24. ne.

7. čt.

25. po.

8. pá.

26. út.

9. so.

27. st.

10. ne.

28. čt.

11. po.

29. pá.

12. út.

30. so.

13. st.

31. ne.

Koncert vážné hudby v chrámu sv. Mikuláše

1 + 1 vstupenka zdarma na koncert vážné hudby dle vlastního výběru z naší nabídky na www.koncertypraze.eu.



Kupon lze uplatnit vždy 30 minut před začátkem vybraného koncertu v pokladně chrámu sv. Mikuláše na Staroměstském nám., Praha 1. Platnost slevy do 31. 07. 2016.

1 + 1

jednotlivé slevy nelze sčítat

Nové Město nad Metují

K zakoupené vstupence do muzea (35 Kč dospělí / 15 Kč děti, studenti a důchodci) vstupenka do Městské galerie Zázvorka s vyhlídkovou věží zdarma.



Městské muzeum
Na Zádomí 1226
Nové Město nad Metují
www.muzeum-nmmn.cz
Platnost slevy do 31. 08. 2016.

1 + 1

jednotlivé slevy nelze sčítat

Archeopark Pavlov

Sleva 10 % z plné ceny vstupenky do Archeoparku Pavlov. Slevu lze uplatnit v rámci otevírací doby do 27. 11. 2016.



Archeopark Pavlov
23. dubna 264, Pavlov
tel.: 519 322 126
archeopark@mm.cz
www.archeopark.cz
Platnost slevy do 27. 11. 2016.

10 %

jednotlivé slevy nelze sčítat

Archeopark Prášíly

1 + 1 vstupenka zdarma do Archeoparku Prášíly, který je zaměřen na ukázkou života našich keltských předků.



Archeopark Prášíly
Prášíly 111
tel.: 602 340 991
www.keltoi.cz
Platnost slevy do 31. 08. 2016.

1 + 1

jednotlivé slevy nelze sčítat

Od gotiky cesta



Sleva 50 % z prodejní ceny 99 Kč. Publikace **Od gotiky cesta** přináší nevěštní tipy na výlety po České republice.

K vyzvednutí na adrese redakce KAM po Česku, Kubelíkova 30, Praha 3 anebo na dobírku (příplatek 35 Kč/poštovné a balné). www.kampocesku.cz
Platnost slevy do vyprodání zásob.

- 50 %

jednotlivé slevy nelze sčítat

České hlavolamy

Kniha o nejslavnějších českých hlavolamech, zajímavých a inspirativních hříčkách, jejich výrobcích i největších sběratelích.



Cena: 19 Kč
Sleva: 92%
Ušetříte: 230 Kč

Objednat lze na: www.iolympia.cz
Platnost slevy do vyprodání zásob.

- 92 %

jednotlivé slevy nelze sčítat

Pražský hrad, nádvořími do zahrad

1 + 1 zdarma. Obrazový průvodce **Pražský hrad, nádvořími do zahrad** vydala redakce KAM po Česku v roce 2015.



K vyzvednutí na adrese redakce KAM po Česku, Kubelíkova 30, Praha 3 anebo na dobírku (příplatek 35 Kč/poštovné a balné). www.kampocesku.cz
Platnost do vyprodání zásob.

1 + 1

jednotlivé slevy nelze sčítat

KAM za zážitkem největším

Sleva 50 % z prodejní ceny 99 Kč. **KAM za zážitkem největším** přináší tipy na výlety napříč celou Českou republikou.



K vyzvednutí na adrese redakce KAM po Česku, Kubelíkova 30, Praha 3 anebo na dobírku (příplatek 35 Kč/poštovné a balné). www.kampocesku.cz
Platnost do vyprodání zásob.

- 50 %

jednotlivé slevy nelze sčítat

Slevu je možné uplatnit pouze po předložení kuponu z tištěné verze Pražského přehledu kulturních pořadů.



Kompletní pravidla slevového programu najdete na www.kampocesku.cz



Kompletní pravidla slevového programu najdete na www.kampocesku.cz



Kompletní pravidla slevového programu najdete na www.kampocesku.cz



Kompletní pravidla slevového programu najdete na www.kampocesku.cz



Kompletní pravidla slevového programu najdete na www.kampocesku.cz



Kompletní pravidla slevového programu najdete na www.kampocesku.cz



Kompletní pravidla slevového programu najdete na www.kampocesku.cz



Kompletní pravidla slevového programu najdete na www.kampocesku.cz

Slevu je možné uplatnit pouze po předložení kuponu z tištěné verze Pražského přehledu kulturních pořadů.

IMAGE

BLACK LIGHT THEATRE

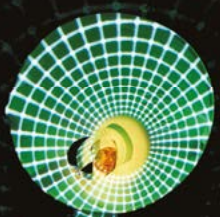
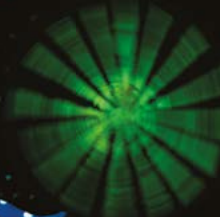
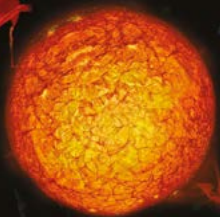
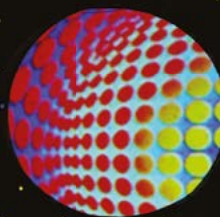

TANEC
PANTOMIMA &
ČERNÉ
DIVADLO

Nový divadelní sál
Národní 25
Praha 1

www.imagetheatre.cz
image@imagetheatre.cz +420 / 222 314 448, 732 156 343

Zveme vás na top pražské akce

Letní Letná
18. 8. – 4. 9. 2016

www.letniletna.cz



Signal festival
13. – 16. 10. 2016

www.signalfestival.cz



Designblok

27. – 31. 10. 2016

www.designblok.cz



MFF Praha – Febiofest

23. – 31. 3. 2017

www.febiofest.cz



Volkswagen Maraton Praha

7. 5. 2017

www.runczech.cz



Pražské jaro

12. 5. – 2. 6. 2017

www.festival.cz



United Islands of Prague

22. – 25. 6. 2017

www.unitedislands.cz



Wow ryzí emoce
Prague

www.prague.eu

Prague City Tourism

PRA
HA
PRA
GA
PRA
G