

**Presenting**

**Practical Training for  
Quality Control**



**PRAŽSKÝ**

**04\*2018**

# **přehled**

**KULTURNÍCH POŘADŮ**

**66. ročník**

**S námi máte přehled!**

KULTOVNÍ MUZIKÁL

# LEGENDA JMÉNEM HOLMES

HUDBA/TEXTY/LIBRETO  
ONDŘEJ G. BRZOBOHATÝ

V HLAVNÍ ROLI  
VOJTĚCH DYK

Hudební divadlo  
**Karlín**  
PREMIÉRA  
ŘÍJEN 2018



**30 Kč**

[www.kampocesku.cz](http://www.kampocesku.cz)

# Městská heraldika

## Čech, Moravy a Slezska

### Novinka z ediční řady KAM Edition

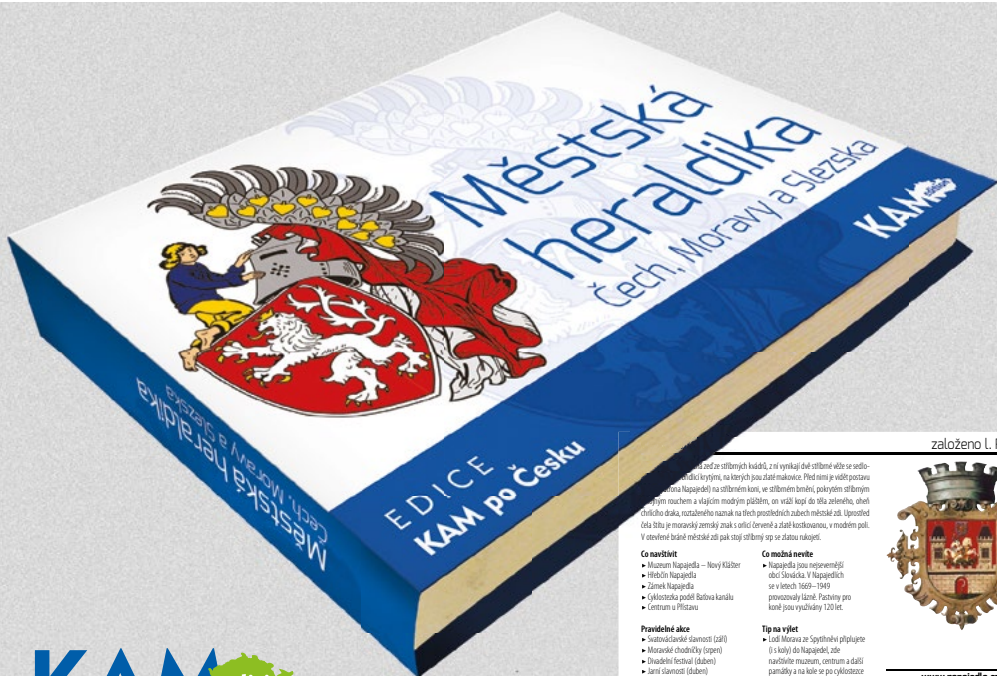

**KAM** edition

založeno L. P. 1355



...zastřešených kůsků, z nich vyčnívá dvě stříbrné věže se sedlicemi a červenými křídly, na kterých jsou žluté malovánky. Předměti je věšlá postava...  
...Hospoděti se odlišuje krou, ve středním lůžku, pokrytém stříbrným...  
...přijímá rouchem a vlnajícím modrým pláštěm, on visí kopej do síla zeleného, obel...  
...čivského draka, roztaženého namak na stěh prozřetlivých zádech měbičké zdi. Upřesně...  
...číslo šlta je moravský zemský znak s rotou červené a žluté kochanovic, v modrém pol...  
...V uvedeném heraldické zdi pak stojí zobrazení epu se šltem rukojepi.

#### Co navštívit

- Muzeum Napajedla – Nový Klášter
- Přebich Napajedla
- Zámek Napajedla
- (Historická podoba Betváňského
- Centrum u Píšťav

#### Pravidelné akce

- Svatošlavské slavnosti (září)
- Městošlavské slavnosti (červen)
- Hradčivský festival (duben)
- Slavnosti slavnosti (duben)
- Festival válečné hudby (říjnov)

#### Co možná nevíte

- Napajedla jsou nejmenější obcí šlavička. V Napajedlicích se sídlilo 1600–1700 provozovatelů šlavič. Právě pro kóně jsou využívány 120 let.

#### Tip na výlet

- Lázeň Morava ze Spytřehví přilpřuro  
ji šlavička Napajedla, zdi  
našlavičské muzeum, občerstvení a další  
panáky a na kole ve po vyložkové  
výletě zdi do Spytřehví.

[www.napajedla.cz](http://www.napajedla.cz)  
[www.ic.napajedla.cz](http://www.ic.napajedla.cz)  
[www.kkamapajedla.cz](http://www.kkamapajedla.cz)

Novou publikací redakce KAM po Česku je Městská heraldika Čech, Moravy a Slezska. V knize se dozvíte, jaký je aktuálně užívaný znak zhruba poloviny měst České republiky, rok založení (první písemná zmínka), popis znaku, případně legendu o jeho vzniku. Nadčasovými sděleními jsou informace, co ve městě navštívit, pozvání na pravidelně pořádané akce a nechybí ani tipy na doporučený výlet.

### Bonusem jsou znaky všech pražských městských částí.

■ vázaná plnobarevná publikace vyšla v prosinci 2016

■ doporučená prodejní cena 250 Kč

■ k dostání ve vybraných městech ČR (kompletní seznam měst na [www.kampocesku.cz](http://www.kampocesku.cz)) a na adrese redakce

# IMAGE

BLACK LIGHT THEATRE

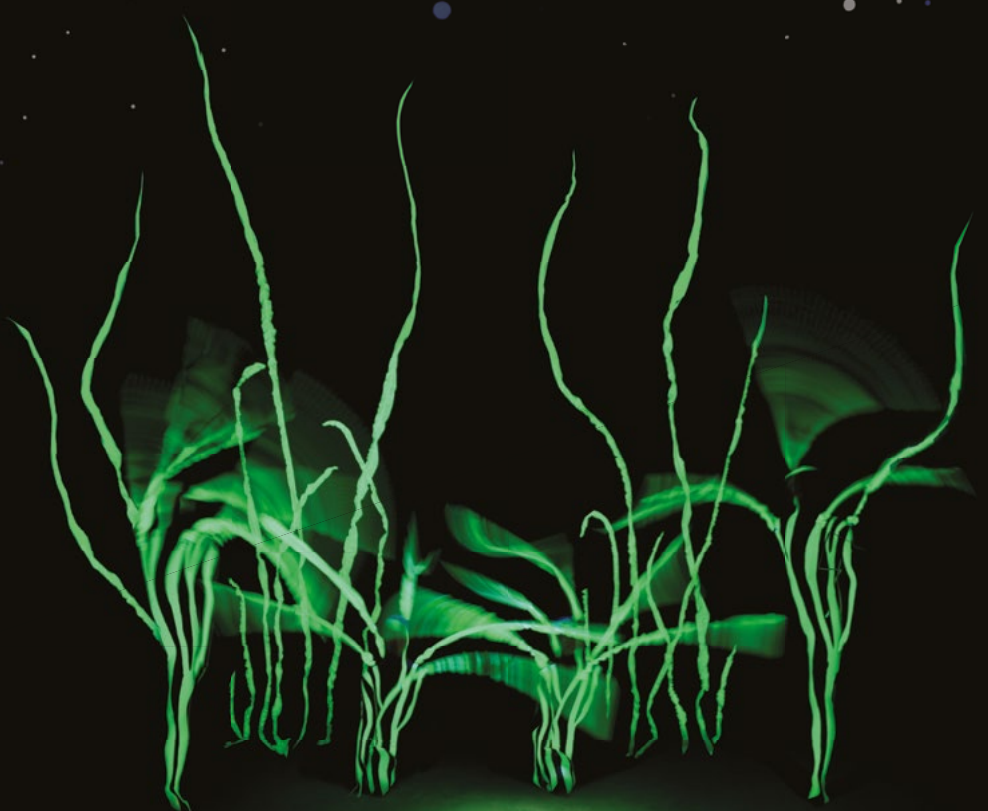

# ČERNÉ

## DIVADLO

PANTOMIMA  
TANEC

Divadlo Image, Praha Staré Město, Národní 25  
222 314 448, 732 156 343, [www.imagetheatre.cz](http://www.imagetheatre.cz)

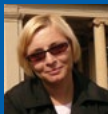

## Milí čtenáři,

měsíc duben bude doslova nabitý k prasknutí kulturními akcemi a mou milou povinností je pozvat vás alespoň

na některé z nich.

Švandovo divadlo chystá premiéru na aktuální téma, „pražská kavárna“. Hra se zabírá pojmem nechvalně známým již v padesátých letech minulého století, který se k nám vrátil obloukem jako bumerang hozený opět z nejvyšších míst. Koho a co vlastně označuje? Zajděte si pro odpověď. Jeden z nejréspektovanějších fotografů 20. století Josef Koudelka letos oslaví významné životní jubileum. Při této příležitosti byla otevřena velká retrospektivní výstava v Uměleckoprůmyslovém muzeu. Koudelka také věnoval rozsáhlý soubor fotografií Národní galerii, které budete moci obdivovat v pražském Veletržním paláci. Obě expozice vřele doporučuji.

Na koncert klasické hudby se můžete vypravit do unikátního prostor koncertního sálu Mercedes Fora Praha na pražském Chodově. V rámci cyklu Kytarové skvosty vystoupí s originálním programem Pražské kytarové kvarteto. Podrobnosti najdete v rubrice Koncerty nebo Kulturní centra.

Závěrem mám ještě jednu dobrou zprávu pro řadu z vás. Díky vstřícnosti Národního muzea se naší redakci podařilo obnovit spolupráci s touto institucí. Program NM najdete již v tomto vydání.

Přejí všem našim čtenářům příjemné velikonoční svátky a pěkné kulturní zážitky.

Alice Braborcová, odpovědná redaktorka

## Pražský přehled kulturních pořadů

měsíčník, ročník LXVI

vydává: Vydavatelství KAM po Česku s. r. o.

registrováno: MK ČR E 10266; ISSN 0862–9293

adresa redakce: Kubelkova 1108/30, 130 00 Praha 3

tel.: +420 222 944 816–7; mobil: +420 602 244 576

cena: 30 Kč, předplatné: 26 Kč | 12 vydání | SEND Předplatné, spol. s r. o.

www.kampocesku.cz

vydavatelka: Bc. Lucie Sládková (sladkova@kampocesku.cz)

šéfredaktor: Luděk Sládek (ludek@kampocesku.cz)

odpovědná redaktorka:

Alice Braborcová (braborcova@kampocesku.cz)

redakce: redakce@kampocesku.cz

grafický design: Luděk Dolejší (dolejsi@kampocesku.cz)

webmistr: Jakub Novák

tisk: Akontext, spol. s r. o.; distribuce: První novinová společnost a. s.

Vydává KAM po Česku pod záštitou a ve spolupráci s PIS – PCT.

Přijetím díla k uveřejnění nabývá vydavatel práva k jeho šíření v tištěné elektronické podobě. Za zveřejnění inzerce a PR článků odpovídá zadavatel, za změnu programu odpovídá pořadatel. Přetisk a jakékoli šíření jsou povoleny pouze se souhlasem vydavatele.

|                                     |                         |
|-------------------------------------|-------------------------|
| ■ KALENDÁRIUM                       | 4                       |
| ■ ROZHOVORY                         | 8                       |
| ■ OHLÉDNUTÍ                         | 10                      |
| ■ KNIŽNÍ TIPY                       | 11                      |
| ■ PRAŽSKÁ VLASTIVĚDA                | 13                      |
| ■ MĚSTSKÉ ČÁSTI                     | 21                      |
| ■ PŘEDPRODEJE VSTUPENEK             | 25                      |
| ■ DIVADLA                           | 27                      |
| Divadelní premiéry                  | 27                      |
| Divadelní festival                  | 28                      |
| Přenosy baletu                      | 28                      |
| Státní divadla                      | 29                      |
| Divadla hl. m. Prahy                | 32                      |
| Divadla A–Z                         | 41                      |
| Černá divadla                       | 61                      |
| Muzikály                            | 63                      |
| Divadla pro děti                    | 64                      |
| ■ FILM                              | 73                      |
| Vybíráme z premiér                  | 73                      |
| Program kin                         | 75                      |
| ■ KONCERTY                          | 81                      |
| Hudební festivaly, cykly, orchestry | 81                      |
| Koncertní sály                      | 85                      |
| Kostely, kláštery, synagogy         | 91                      |
| ■ KLUBY, KULTURNÍ CENTRA            | 97                      |
| Kluby                               | 97                      |
| Kulturní centra                     | 101                     |
| ■ ZAHRANIČNÍ KULTURNÍ CENTRA        | 111                     |
| ■ GALERIE, VÝSTAVY                  | 115                     |
| Národní galerie v Praze             | 115                     |
| Galerie hlavního města Prahy        | 116                     |
| Galerie A–Z                         | 118                     |
| ■ PRAŽSKÝ HRAD                      | 133                     |
| ■ PAMÁTKY                           | 137                     |
| Významné památky                    | 137                     |
| Církevní památky                    | 140                     |
| Technické památky                   | 143                     |
| ■ MUZEA                             | 145                     |
| Národní muzeum                      | 145                     |
| Národní technické muzeum            | 149                     |
| Muzeum hl. m. Prahy                 | 152                     |
| Muzea A–Z                           | 156                     |
| Mimopražská muzea                   | 166                     |
| ■ VOLNOČASOVÉ AKTIVITY              | 171                     |
| ■ SOUTĚŽE                           | 33, 55, 65, 85, 87, 177 |

DIVADLO NA JEZERCE



Peter Quilter

# Je úchvatná!

režie: Jan Hřebejk

Jitka Sedláčková / Miroslava Pleštilová / Libuše Švormová /  
/ Jan Hrušínský / Václav Tobrman

**Mountfield**

Generální partner



MĚSTSKÁ ČÁST  
PRAHA 4

PRA HA  
PRA GUE  
PRA GA  
PRA G

HOSPODÁŘSKÉ NOVINY

FORUM 24

XANTYPA



VIENNA INSURANCE GROUP

LUXOR

ABELSON Agency

DV TV



# kalendárium

## • MUZEUM NÁRODA ČESKÉHO (200 let)

**Osvíceným zástupcům české šlechty a tehdejší akademické veřejnosti můžeme být vděční za vznik nejvýznamnější muzejní instituce u nás. 15. 4. 1818 bylo založeno Vlastenecké muzeum v Čechách, pozdější Národní muzeum.**

Základem expozic muzea se staly rozsáhlé sbírky hraběte Kašpara Marii ze Šternberka, který byl paleontologem a mineralogem světového významu. K uložení sbírek byl v prvních letech existence využit Šternberský palác na Hradčanech. K dalším významným osobnostem raného období muzea patřili např. J. E. Purkyně, František Palacký nebo Joachim Barrande. K zakladatelům a pokračovatelům muzea patřili i členové českého



Hlavní budova Národního muzea v letech 1890–1900

šlechtického rodu Kolowratů, kteří muzeu věnovali své významné sbírky knih, minerálů a další památky hmotné kultury. Roku 1820 byla ustanovena Společnost přátel vlasteneckého muzea v Čechách a jejím prvním předsedou se stal hrabě Šternberk. Majitelkou muzea zůstala společnost až do r. 1934, kdy sbírky přešly do vlastnictví a správy Země české, r. 1949 byly převedeny do vlastnictví státu. Velký význam mělo založení dodnes vydávaného prvního vědeckého českého časopisu s názvem Časopis Národního muzea (1827) a založení Matice české (1831), vydavatelství základních prací české vědy a literatury. Od roku 1891 sídlí dnes již Národní muzeum v reprezentační budově na Václavském náměstí, která v posledních letech prochází generální rekonstrukcí.

Alice Braborcová

## • OTEVŘENÍ STAVOVSKÉHO DIVADLA

(235 let)

**Tento rok si připomeneme 235 let od otevření Stavovského divadla. Dal jej postavit jako scénu pro veřejnost osvícený vlastenec hrabě František Antonín Nostic-Rieneck. Původně divadlo neslo jméno Hraběcí Nosticovo divadlo.**

Divadlo bylo slavnostně otevřeno 21. dubna 1783 Lessingovou tragédií Emilia Galotti. Tehdy pošlo jeden tisíc návštěvníků. Časem byla kapacita pro větší pohodlí diváků snížena na dnešních



Stavovské divadlo

659 míst. Původně měl hrabě Nostic-Rieneck představení uvádět v divadle německou činohru a italskou operu. Brzy však byl repertoár rozšířen i o českou produkci, a to veselohrou Gottlieba

Stephanieho Odběhlec z lásky synovské. V divadle po svém příjezdu do Prahy v roce 1787 vystoupil sám Mozart a osobně dirigoval svoji Figarovu svatbu. Nadšení Pražanů bylo veliké. Skladatel byl přízní velmi potěšen a rozhodl se pro Prahu složit operu Don Giovanni, jejíž premiéru 29. října 1787 opět sám dirigoval. Zejména tato opera divadlo proslavila a stalo se tak známým po celém světě. Roku 1799 divadlo od hraběte Nostice

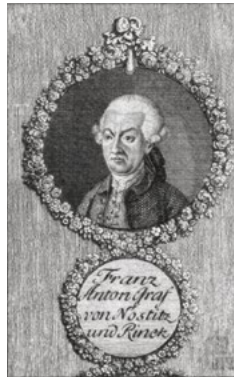

Hrabě František Antonín Nostic-Rieneck

odkoupili čeští stavové a přejmenovali je na Stavovské. Na jevišti divadla zazněla poprvé v r. 1834 píseň „Kde domov můj“. Dnes je Stavovské divadlo scénou Národního divadla.

Martina Jurová

## • NADĚJE PRO HANDICAPOVANÉ DĚTI (105 let)

**MUDr. Rudolf Tomáš Jedlička (1869–1926) byl velkým průkopníkem rentgenologie, radiologie a léčebné rehabilitace na českém území. Vedle začleňování nových lékařských metod do své praxe se rovněž věnoval humanitně-sociální činnosti. V roce 1909 spoluzaložil Pražské sanatorium v Podolí a v roce 1913 dal vzniknout ústavu, který dodnes nese jeho jméno.**

Podněty na založení ústavu pro postižené děti již dlouho přicházely ze Spolku pro léčbu a výchovu rachitiků a mrzáků, jehož předsedou se doktor Jedlička stal v roce 1911. O rok později vyjednal půjčku na koupi domu na Vyšehradě a také začal shánět



MUDr. Rudolf Tomáš Jedlička

potřebné peníze, které zpočátku dával ve velké míře ze své kapsy. Na jaře roku 1913 pak bylo slavnostně otevřeno novátorské léčebně-vzdělávací zařízení, které od listopadu téhož roku nese název Jedličkův ústav, na počest svého zakladatele. Původně byl Jedličkův ústav kapacitně omezen na deset malých pacientů, kteří byli přijati na základě tělesného postižení, neboť cílem instituce bylo naučit je soběstačnosti. Následně se však počet dětí rozrostl až ke stovce a v současné době navštěvuje pražský Jedličkův ústav zhruba 150 tělesně či mentálně handicapovaných dětí.

-TreBl-

### 4. 4. 1323 (695 let)

Český král Jan Lucemburský poslal svého sedmiletého syna **Václava** na výchovu k francouzskému královskému dvoru. Při birmování přijal jméno Karel po svém strýci Karlu IV. Sličném. Již 15. května 1323 se konal sňatek se stejně starou královnou sestřenicí Markétou, zvanou Blanka z Valois.

### 5. 4. 1968 (50 let)

Vzniklo politické hnutí **Klub angažovaných nestraníků** (KAN), které sdružovalo všechny zájemce, kteří nebyli členy KSČ. V krátké době měl KAN téměř 50 tisíc zájemců o členství. Po okupaci 21. srpna bylo hnutí hlásící se k ideálům svobody a demokracie zakázáno. Činnost byla opět obnovena až v roce 1990.

### 8. 4. 1258 (760 let)

Podle Veleslavína: Když si syn krále Václava I. Přemysl Otakar II. vyjel z Pražského hradu, **střhl se náhle silný vítr** a rytíř, jenž jel za samotným králem, byl touto živelnou silou svrhnut z mostu do příkopu. Rytíři se nic nestalo, ale jeho kůň byl na místě mrtev. Téhož dne víchř pobořil mnoho stavení.

### 13. 4. 1918 (100 let)

Alois Jirásek přednesl ve Smetanově síni Obecního domu v Praze **Národní přísahu za samostatnost**, kterou sestavil JUDr. František Soukup. Prohlášení bylo odpovědí na projev ministra zahraničí hraběte Czernina, který byl následujícího dne nucen odstoupit ze své funkce kvůli diplomatickému skandálu.

### 15. 4. 1333 (685 let)

Vojsko sedmnáctiletého **Karla IV.** bylo poraženo u Ferrary severoitalskou ligou, která brojila proti snahám Lucemburků udržet Lombardii. Po této porážce se král Jan Lucemburský rozhodl vyslat na žádost předních českých pánů svého syna Karla zpět do Čech. Hranice království překročil v říjnu 1333.



**1848**

(170 let)

**Národní noviny**

5. 4. 1848

K. H. Borovský je začal vydávat v Praze



**1848**

(170 let)

**Slovanská lípa**

30. 4. 1848

v Praze založen první český národní osvětový a politický spolek

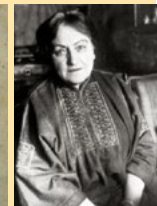

**1858**

(160 let)

**Zdenka Braunerová**

\* 9. 4. 1858

† 23. 5. 1934 česká malířka, grafička



## ▪ KULTURA PO DOHLEDĚM (70 let)

*Jen krátce po komunistickém převzetí moci se konal tzv. Sjezd národní kultury, který proběhl 10. – 11. 4. 1948 v Praze. Jeho hlavním úkolem bylo sjednotit kulturní frontu na platformě obrozené Národní fronty a projednat stěžejní kulturně politické otázky v nových časech.*

Sjezd národní kultury ve Velkém sále pražské Lucerny, jemuž předsedal spisovatel Jan Drda, vyzněl jako manifestační hold kulturní obce únorovému převratu. Václav Kopecký a Zdeněk Nejedlý zde jednoznačně vyslovili požadavky na kulturu, která musí podporovat budování socialismu. Zdeněk Nejedlý navíc rozvedl své známé teze o protikladu formalistického, resp. avantgardního a realistického umění a znovu si neodpustil výhrady vůči tvorbě Karla Hynka Máchy. Účastníci sjezdu se v rezoluci podle očekávání přihlásili k národnímu celku, vedenému obrozenou Národní frontou, a projevíli souhlas s jednotnou kandidátkou pro volby do Národního shromáždění. Zároveň v duchu budovatelského nadšení vznesli požadavky na zřízení dalších centrálních kulturních i vědeckých institucí.



Zdeněk Nejedlý na pohřbu Cypriána Majerníka v roce 1945

S kurzem socialistické orientace v literatuře ne každý souhlasil, a tak začala vlna emigrace – Ivan Blatný, Ferdinand Peroutka, František Kovárna, Egon Hostovský, Pavel Tigrid, Jan Čep či herec Jiří Voskovec. Další literáři skončili v komunistických vězeních. Bylo zastaveno vydávání některých časopisů a velké množství autorů bylo vyloučeno ze Syndikátu českých spisovatelů. V roce 1949 byl nakonec Syndikát zrušen a místo něj vznikl Svaz československých spisovatelů, který se stal komunisticky orientovanou organizací.

-mak-

## ▪ ENERGIÍ MOHLA ROZDÁVAT (105 let)

*Ljuba Hermanová se narodila před 105 lety, 23. dubna 1913, a přitom jako bytu ještě byla. Její písně se dál hrají, každou chvíli ji můžeme vidět v nějakém filmu nebo nás udivuje svou úžasnou vitalitou ve starších televizních pořadech.*

Ljuba Hermanová pocházela z Neratovic. Její maminka byla nadšená ochotnice, která v mladičké Ljubě rozvíjela umělecký talent. Ljuba vystudovala gymnázium a ze studií utekla rovnou k divadlu. Jako herečka a skvělá sopránová zpěvačka prošla desítkou pražských a mimopražských divadel a scén.



Ve filmu se poprvé objevila ve Werichově a Voskovcově komedii Peníze nebo život (1932), kde také zazpívala s Hanou Vítovou slavnou píseň Život je jen náhoda. Do konce 30. let vytvořila různé hlavní i menší role, z nichž k nejznámějším asi patří role Anny, ve filmu Jsem děvče s čertem v těle (1933). Po komunistickém puči se jako „buržoazní herečka“ ve filmu už příliš uplatnit nemohla. Její největší vášni byli muži, slavného herce Hugo Haase si například namluvila ještě jako neznámá studentka gymnázia. Během svého angažmá v Osvobozeném divadle se prý nemohla rozhodnout, zda raději Voskovce, nebo Wericha, a tak chodila s oběma. Vdaná byla celkem čtyřikrát a její poslední manžel byl o devětadvacet let mladší.

Ljuba Hermanová zemřela 21. 5. 1996 a je právem považována za zakladatelku moderního českého šansonu. Zpívala, tančila a předváděla gymnastické výkony až do pozdního věku. Diváky nikdy nepřestala udivovat svou neuvěřitelnou vitalitou.

Drahomíra Samková

## • POSLEDNÍ FILMOVÁ HVĚZDA (105 let)

**Letos v dubnu (27. 4. 1913) uplyne již 105 let od narození české herečky a hvězdy prvorepublikového filmu Zity Kabátové. Zahrála si ve více než šedesáti filmech, ale ani jí se nevyhnul osud mnoha hvězd meziválečného filmu.**

Zita Kabátová se narodila v Praze na Malé Straně, v domě U Bílé koule. „Byl to ještě starý dům, který měl pavlače. Tenkrát to byl takový ten život, že když se něco dělo, veškeré události, tak všechno vlastně probíhalo na těch pavlačích. Bylo to kouzelné,“ vzpomínala jednou sama herečka. Její tatínek Beno Kabát byl architekt a nadšený ochotník. Jejím strýcem byl první český filmový herec Josef Šváb-Malostranský.



Zita Kabátová a Jára Kohout při natáčení pořadu Kavárnička dříve narozených v roce 1991

V roce 1935 získala Kabátová angažmá v divadle Akropolis, pak v Tyláčku, až posléze zakotvila ve Švandově divadle u Jára Kohouta. Brzy jí ale přetáhl do svého divadla Oldřich Nový, za což mu Jára Kohout prý ještě dlouho spílal. V té době začala Zita také točit filmy, z nichž nejnámější bezesporu zůstává role, ve filmu Muži nestárnou, kde se postupně z krásné mladé ženy změní až v roztomilou babičku. Často hrávala také s Vlastou Burianem, kterého si velmi oblíbila (např. film Přednosta stanice). Po válce se jí kariéra zhroutila, čtvrt století nesměla před kameru, její životní láska olympionik Jiří Závrel byl deset let v jáchymovském lágru, sebrali jí vilu a nakonec jí emigroval jediný syn, kterého porodila ve čtyřiačtyřiceti letech. I když jí komplikovaná zlomenina upoutala poslední roky na lůžko léčebny pro dlouhodobě nemocné, přesto si nikdy nestěžovala a až do konce života ani na chvíli neztratila svůj optimismus. Zemřela 27. května 2012 ve věku 99 let.

Marcela Kohoutová

## 16. 4. 1813 (205 let)

Do oběhu byl dán nový finanční patent, jenž umožňoval vydání tzv. **anticipačních listů** neboli anticipačních šajnu ve výši 45 milionů zlatých. Jednalo se o papírové peníze, které byly oproti předchozím bankocetlím vydávány bez krytí. Aby nedošlo k vydání nepřiměřeného množství, byly anticipovány (předjímány).

## 20. 4. 1848 (170 let)

Národní výbor přijal podrobnější **návrh volebního řádu** do Českého zemského sněmu. Podle něho by vedle dosavadních 210 nevolených šlechtických zástupců mělo zasedat také 327 volených poslanců. Město Praha si mělo zvolit 12 poslanců, střední města po dvou zástupcích a malá města vybírala jednoho poslance.

## 22. 4. 1948 (70 let)

Ústřední výbor Národní fronty svolal **konferenci kněží** s úmyslem získat je pro součinnost s novým režimem. Obdobné konference, během nichž byla snaha církev rozštěpit a přerušit vazby s Vatikánem, pokračovaly na okresních úrovních. Akce proběhla za účasti několika set kněží z různých církví.

## 22. 4. 1953 (65 let)

Podle sovětského vzoru byla usnesením č. 17/1953 zřízena **Hlavní správa tiskového dohledu** (HSTD). Úřad se na základě sovětských expertů postupně formoval bez jakéhokoliv zákonného podkladu. Počet cenzorů se z počátečních 96 postupně navýšil na 270 stálých spolupracovníků a 250 externistů.

## 29. 4. 1883 (135 let)

Došlo k **novelizaci školského zákona** z roku 1869, která byla schválena těsnou většinou. Nový školský zákon budil u veřejnosti negativní emoce, neboť byl považován za zpátečnický krok. Novela navýšila počet žáků ve třídě či snížila povinnou školní docházku z osmi na šest let.



**1763**

(255 let)

**Alois Klar**

\* 25. 4. 1763

† 25. 3. 1833

pedagog, zakladatel a ředitel Klárova ústavu pro slepce



**1873**

(145 let)

**Jan Janský**

\* 3. 4. 1873

† 8. 9. 1921

český neurolog a psychiatr, objevitel krevních skupin

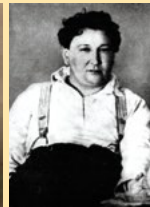

**1883**

(135 let)

**Jaroslav Hašek**

\* 30. 4. 1883

† 3. 1. 1923

český spisovatel, publicista a novinář

## • JE TO NEVŠEDNÍ PŘÍBĚH

Rozhovor s Ondřejem Havelkou

**Muže mnoha uměleckých profesí a také milovníka golfu Ondřeje Havelku (1954) si většina čtenářů spojí s jeho swingovým bigbandem Melody Makers, kterému je ředitelem a zároveň entertainerem. Ondřej Havelka je také dovedným režisérem, jenž tvoří nejen na divadelních prknech, ale nově i na filmovém plátně. Letos dokončil svůj první celovečerní hraný film *Hastrman*, který vstoupí do českých kin 19. dubna.**



Režisér Ondřej Havelka během natáčení *Hastrmana*

**Jste ostříleným divadelním režisérem. Na poli filmu debutujete rejižně až letos. Co vás k filmové režii přivedlo a proč se tak událo až nyní?**

Režiroval jsem kratší audiovizuální dílka – klipy, dokumenty, některé byly velmi stylizované. Jsem sice dobrodružná povaha, ale zároveň vím, že když chce člověk udělat velké gesto, musí si být jist, že na to má. Snad teď přišla ta chvíle.

**Pro svou filmovou prvotinu jste si vybral román Miloše Urbana *Hastrman*. Co vás na této knize zaujalo?**

Ta kniha mě nadchla. Když jsem si ji asi před dvanácti lety přečetl, řekl jsem si, že by z toho mohl být krásný film.

**Čím bude váš *Hastrman* zajímavý pro diváky?**

Je to nevšední příběh, který je v kontextu témat dnešní české kinematografie naprosto výjimečný. Zvláštní lovstory v kulisách romantismu počátku 19. století. Vymysleli jsme si motto: Člověk ve zvířeti, zvíře v člověku. A o tom to je. V každém z nás je zvíře a je pouze na nás, na našem charakteru a vůli, jestli jsme schopni je zvládat, krotit. A když nejsme, bývá to horor.

***Hastrman* nese označení romantický thriller. Tím se zcela vymyká vašemu dobovému i žánrovému zaměření. Proč jste se rozhodl právě pro tento žánr?**

Prostě to tak přišlo. Urbanův román je krásný a to téma rezonovalo v mé mysli tak intenzivně, že jsem to musel udělat. Pripouštím, že je to ode mě asi nečekané, ale kdo ví, co se odehrává v mé duši?



Představitelé hlavních rolí Karel Dobrý a Simona Zmrzlá

**Plánujete natočit také snímek v prvorepublikovém duchu?**

Ano, to jsem si vyřkl jako můj zásadní úkol. Možná to nebude úplně v prvorepublikovém duchu, ale hlavní téma bude swing. Scénář už vlastně máme a já jsem odhodlán bojovat, abych jej realizoval.

**V současné době se plně věnujete nejen zmiňované režii ale také svému bigbandu Melody Makers. Avšak co vaše herecká kariéra? Vyhýbáte se rolím a herectví záměrně?**

Má herecká kariéra visí na hřebíku. Ale ne daleko od dveří. Takže kdyby někdo zaklepal a vyslovil velmi zajímavou nabídku, možná...



Filmová novinka *Hastrman* přiblíží také české lidové tradice

**Jaké další zajímavé pracovní projekty vás letos čekají a těšíte se na ně?**

Sedmého dubna pořádáme opět velký taneční večer v Lucerně. To je událost, na kterou se celý rok s kapelou těšíme, protože do Prahy vždycky přijíždějí skvělí swingoví tanečníci z celé Evropy, dokonce i lektoři s Ameriky. Je to zážitek pro nás i pro publikum.

Tereza Blazková

## • VENDULA FIALOVÁ A JAN HUŠEK: MŮJ ROMANTICKÝ PŘÍBĚH

*Jak si hledáme životního partnera? Jak si představujeme ideální rande, a jak se naše představy liší od skutečnosti? Na to vše odpovídá inscenace Divadla pod Palmovkou Můj romantický příběh, ve které v hlavních rolích excelují Vendula Fialová a Jan Hušek, kteří nám ochotně sdělili několik svých životních zkušeností.*

### Jaké bylo vaše nejkurióznější rande?

**Honza:** Kuriózní nevim, zato trapných pár bylo. Třeba dřívou většinu mého prvního rande jsme strávili rozpačitým mlčením a ziráním před sebe. Nádhera. A nebo rande, u kterého jsem celou dobu usilovně odmítal připustit, že se jedná o rande a jen jsem se v duchu děsil, jestli to cítí druhá strana podobně a jak trapné pak bude loučení. Bylo trapné téměř hmatatelně. Další rande, které vůbec rande nebylo, ale ostatní přítomní to viděli jinak: přijela za mnou kamarádka, kterou jsem dlouho neviděl, šli jsme si sednout do hospody, kde byli i moji spolužáci z DAMU. Chtěli jsme si chvíli nerušeně povídat, tak jsme se od nich separovali. A ti blbli například přemluvili servírku, aby nás diskrétně informovala, že na baru jsou v případě potřeby k dispozici kondomy. Čirá krása.

foto © Martin Špelda



**Vendy:** Je to několik let zpátky, kluk mě pozval na večeri, ale už po cestě do restaurace bylo jasné, že tématá konverzace budou oříšek. Jedli jsme, pili, a když přišel číšník a položil otázku: „Budete platit dohromady nebo zvlášť?“, se na mě ten kluk podíval s pohledem „co ty na to“ a odpověděl „asi zvlášť“. To jsem zřejmě měla za to, že jsem kdesi z paty lovíla otázky směřující na jeho zájmy a fakt už nevěděla, na co se ptát. Dokonce jsem předstírala, že stále nechápu pojem „offside“. Bylo to moje první a poslední rande s fotbalistou.

### Poznáváte se v postavě Toma nebo Amy?

**Honza:** Na tom je vlastně celá hra postavená. Text je skvělý v tom, že alespoň v některých momentech se v hlavních postavách nevyhnutelně pozná úplně každý, což je často znát i z reakcí publika.

**Vendy:** Musím přiznat, že velmi. Jsou situace, kdy si řeknu „Jsem jako Amy“, ale pak mi kamarádka řekla: „Všechny jsme jako ona“, a má pravdu. V něčem jsme Amy podobné všechny. Ale když stojím na jevišti, objeví se momenty, kdy sice mluvím za postavu Amy, ale Vendy je tam velmi přítomná.

### Byli jste někdy na rande s vaším protějškem?

**Honza:** Ne.

**Vendy:** Ony jsou na jevišti vlastně dvě povahy Toma, takže uvažuji, jestli alespoň s jednou z nich, ale marně. V první řadě, moc randících večerů za sebou nemám, ale ve druhé si pamatuji především to poslední, které bylo krásné.



foto © David Turecký

### Máte nějakou radu, jak se chovat na první schůzce?

**Honza:** Přesně tohle se naprosto brilantním a velmi zábavným způsobem řeší v inscenaci podle stejnojmenného bestselleru Jak sbalit ženu, která se hraje u nás ve studiu PalmOffka. Takže přijďte a uvidíte!

**Vendy:** Být sám sebou zní jako klišé, ale je to jediná cesta. Já jsem svá a pokud ho nevyleká můj smích, pak je vyhráno (smích). Každý se dělá lepším, to je přirozené, ale být tam za sebe, neodpovídat jak by se mělo, ale říct svůj názor. Kolik času na randění máte? Kolik volna pro nový protějšek mezi všemi povinnostmi se vám naskytne? A tento krátký čas ještě trávit tím, že se přetvařujete? To je naprostá hloupost. Nic horšího, než že se ztrapníte nebo dostanete košem, se vám nemůže stát, což jsem třeba já osobně ochotna podstoupit za to, že jsem to Já.

### Jak podle vás vypadá nejideálnější rande?

**Honza:** Bez chvil tísnivého ticha, ještě tísnivějších trapných hlášek a zpcených dlaní.

**Vendy:** Jeden kluk věděl, že mám ráda salát s treskou a tak pro mě přijel, šli jsme na procházku kolem řeky a on najednou vytáhl tašku, podal mi rohlík a jedli jsme k tomu ten salát a smáli se a byla to jedna z nejromantičtějších večerů. Není prioritou udělat dojem v honosnosti, protože to nejdražší jsou nakonec vzpomínky, které vám zůstanou. A já na ten rybi salát s rohlíkem opravdu nezapomenu...

Pro redakci připravila Anežka Berčíková

# ohlédnutí

## • VYPRAVĚČ Z DEJVIC

*Mezi jeho nejoblíbenější místa patřily hospody, kam si chodil vychutnat nejen dobré pivo, ale také poslouchat pestré historky. Hospodskými příhodami se pak, stejně jako Bohumil Hrabal či Jaroslav Hašek, nechával velice rád inspirovat při psaní humoristických povídek a novel. Ty posléze oslovily vedle čtenářů také filmaře.*



Petr Šabach se narodil v Praze 23. srpna 1951. Maminka byla zaměstnána na ministerstvu školství a kultury a otec byl vojákem z povolání, jenž se stal svými jídelními lístky a nástěnkou letným předobrazem otce Šebka z kultovních Pelíšků. Navíc byl věčným pochybovatelem o synově budoucím plnohodnotném povolání. V roce 1969 byl Petr Šabach vyloučen z gymnázia, kam přestoupil

ze Střední knihovnické školy. Ze čtrnáctidenního pobytu ve Velké Británii se totiž vrátil až za tři měsíce. Nakonec se i díky otci, který mnohokrát žehnil jeho průsvíhy na policii, mohl vrátit zpět na gymnázium a dodělat si zde externě maturitu a následně i vystudovat dálkově kulturologii na Filozofické fakultě Univerzity Karlovy.

Do pracovního procesu se Petr Šabach zapojil jako technický redaktor, jenž se následně přeorientoval na pracovníka provádějící inventury, metodika v kulturním domě či nočního hlídače

v Národní galerii. Od roku 1987 dělal odborného referenta na AVU a následně v Galerii hlavního města Prahy, pro kterou do roku 2001 připravoval doprovodné programy v Domě u Kamenného zvonu. Když však dostal nabídku od majitele prvního soukromého nakladatelství Paseka Ladislava Horáčka, rozhodl se jít v padesáti letech jako spisovatel na volnou nohu.

Šabachova spisovatelská dráha se však započala již v roce 1975, kdy mu začaly vycházet první povídky v Mladé frontě, Práci či Tvorbě. Přestože se pak začal věnovat psaní novel, v roce 1986 debutoval knižně v Československém spisovatelství s povídkovým souborem Jak potopit Austrálii, jenž obsahuje i dobře známou povídku Šakalí léta, které v roce 1993 vdechli filmový život režisér Jan Hřebejk a scenárista Petr Jarchovský. Ti se



následně chopili také sbírky povídek Hovno hoří (1994), kterou přetavili do filmového hitu Pelíšky. Po tomto velkém úspěchu se Hřebejk s Jarchovským vrátili k Šabachovi ještě dvakrát a to filmy Pupendo a U mě dobrý. V roce 2010 zfilmoval Ondřej Trojan Šabachův Občanský průkaz.

Úspěch a čtenářskou oblibu literární tvorby Petra Šabacha zajistili nejen filmaři, ale především autor sám. Jeho povídky a novely s autobiografickými prvky převážně zachycují konflikt nespoutaného mládí s autoritami i nesmyslnými režimními nařízeními. Šabachova pozdější tvorba (např. Rothschildova flaška či poslední vydaná A nakonec Vánoce) se následně sice vymaňla z dejkových kulís, avšak si ponechala tolik oblíbený šabachovský humor a vypravěčství. V lednu 2016 byla Petru Šabachovi udělena od PEN klubu Cena Karla Čapka za významný literární počin. Petr Šabach prohrál svůj boj s těžkou nemocí 17. září 2017 ve věku 66 let.

Úspěch a čtenářskou oblibu literární tvorby Petra Šabacha zajistili nejen filmaři, ale především autor sám. Jeho povídky a novely s autobiografickými prvky převážně zachycují konflikt nespoutaného mládí s autoritami i nesmyslnými režimními nařízeními. Šabachova pozdější tvorba (např. Rothschildova flaška či poslední vydaná A nakonec Vánoce) se následně sice vymaňla z dejkových kulís, avšak si ponechala tolik oblíbený šabachovský humor a vypravěčství. V lednu 2016 byla Petru Šabachovi udělena od PEN klubu Cena Karla Čapka za významný literární počin. Petr Šabach prohrál svůj boj s těžkou nemocí 17. září 2017 ve věku 66 let.

Úspěch a čtenářskou oblibu literární tvorby Petra Šabacha zajistili nejen filmaři, ale především autor sám. Jeho povídky a novely s autobiografickými prvky převážně zachycují konflikt nespoutaného mládí s autoritami i nesmyslnými režimními nařízeními. Šabachova pozdější tvorba (např. Rothschildova flaška či poslední vydaná A nakonec Vánoce) se následně sice vymaňla z dejkových kulís, avšak si ponechala tolik oblíbený šabachovský humor a vypravěčství. V lednu 2016 byla Petru Šabachovi udělena od PEN klubu Cena Karla Čapka za významný literární počin. Petr Šabach prohrál svůj boj s těžkou nemocí 17. září 2017 ve věku 66 let.



Úspěch a čtenářskou oblibu literární tvorby Petra Šabacha zajistili nejen filmaři, ale především autor sám. Jeho povídky a novely s autobiografickými prvky převážně zachycují konflikt nespoutaného mládí s autoritami i nesmyslnými režimními nařízeními. Šabachova pozdější tvorba (např. Rothschildova flaška či poslední vydaná A nakonec Vánoce) se následně sice vymaňla z dejkových kulís, avšak si ponechala tolik oblíbený šabachovský humor a vypravěčství. V lednu 2016 byla Petru Šabachovi udělena od PEN klubu Cena Karla Čapka za významný literární počin. Petr Šabach prohrál svůj boj s těžkou nemocí 17. září 2017 ve věku 66 let.

Tereza Blažková

foto © nakladatelství Paseka

# knižní tipy

## • VITKA

### Kateřina Tučková

Původní divadelní hra na motivy životního příběhu brněnské hudební skladatelky a dirigentky Vítězslavy Kaprálové (1915–1940) očima jiné brněnské rodačky, spisovatelky Kateřiny Tučkové. Vitka je příběh o závratném vzestupu mladé talentované ženy, která se dokázala prosadit v oblasti dodnes vyhrazené především mužům. Její život byl fascinující směsicí výjimečného nadání, píle a neustupnosti, ale také svobodomyšlnosti, kterou šokovala své okolí. Zemřela v pouhých pětadvaceti letech v jihofrancouzském Montpellieru. V té chvíli však už měla za sebou studia v Brně, Praze a Paříži, složila na čtyřicet oceňovaných skladeb, dirigovala významné evropské orchestry a byla životní i tvůrčí partnerkou Bohuslava Martinů, s jehož ženou Charlottou tvořili proslulý milostný trojúhelník. Či mnohohúelník, vezmeme-li v úvahu její četné milence, mezi nimiž nechyběli známí představitelé meziválečné avantgardy pobývajících toho času v Paříži. Kdyby přežila, byla by jednou z nejslavnějších českých žen.

**cena: 249 Kč**

**www.hostbrno.cz**

## • DĚJINY PERU A BOLÍVIE Bohumír Roedel

Od Inků až k prvním japonskému prezidentu v Peru. Od španělské conquisty přes revoluční roky 1952 a 1968 až k demokracii. V edici Dějiny států vyšlo rozšířené a přepracované vydání Dějin Peru a Bolívie od nestora české iberoamerikanistiky Bohumíra Roedla. Kniha mapuje mimo jiné pozoruhodné souvislosti mezi českými a peruánskými dějinami – pouhých sedm let dělí nástup Habsburků na český trůn v roce 1526 a jejich nástup na trůn Inků roku 1533. Nezbytnou součástí publikace je i kapitola o rozmanitých kulturním vývoji obou latinskoamerických zemí.

**cena: 349 Kč**

**www.nln.cz**



## • PRAHA

### Průvodce s mapou National Geographic 3. aktualizované vydání

Deset námětů, jak objevovat Prahu netradičně, i sedm tipů na výlety do okolí. Od Karlova mostu ke Staroměstskému náměstí, od



Židovské čtvrti po Malou Stranu, od Hradu k Václavskému náměstí, od Národního divadla k Muchově muzeu, hlavní město České republiky se před vámi otevírá díky tomuto jedinečnému průvodci! Obsahuje osm rozkládacích map s odkazy na 200 pozoruhodných objektů, památek a dalších míst, která autoři vyzkoušeli na vlastní kůži: restaurace, obchody a obchůdky, kavárny, hospody, bary, kluby, trhy, koncerty, divadla, umělecké galerie. Veškeré nezbytné praktické informace, včetně dopravy a ubytování.

**cena: 249 Kč**

**www.albatrosmedia.cz**

## • VELKÁ KNIŽKA FARMA PRO MALÉ VYPRAVĚČE Libor Drobný

Znáte rodinu Sedláčkových z farmy pod lesem, kde to žije po celý rok, od jara do zimy? Že ne? Seznamte se – Sedláčkovci se společně

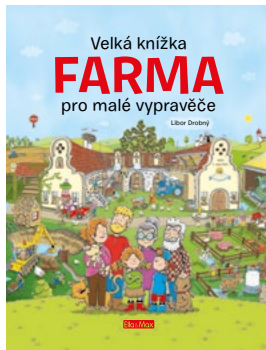

starají o zvířata, rybník, zahradu, louky, pole, lesy, sad... Na jaře je nejvíc práce se zvířátky, v létě na poli a v zahradě a na podzim v sadu. A na svátek Martina se podařené dílo rádně oslav! Každá stránka této knihy přináší nekonečné množství mikropříběhů prostřednictvím zpracovaných a vtipných ilustrací Libora Drobného. Jeho veselé obrázky donutí děti „číst“, vyprávět, popisovat a nalézat nová slova. Tuto knihu nepustí děti z ruky.

**cena: 199 Kč**

**www.presco.cz/knihy**

# Praha:jaro

To nejlepší z jarní Prahy ve  
čtvrtletníku Praha:jaro!



Najdete v něm přehled nejzajímavějších kulturních akcí, velkonočních trhů a aktivit, zjistíte, proč se vydat na procházku po pražských vinicích nebo do parku Stromovka.

[Prague.eu](http://Prague.eu)

PRAHA  
PRAGUE  
PRAHA  
PRAGUE

Prague  
City Tourism

Prague:emotion

# pražská vlastivěda

## PRAGUE CITY TOURISM

Arbesovo nám. 70/4/ Praha 5 / 150 00  
tel.: 221 714 161, 221 714 714, [vlastiveda@prague.eu](mailto:vlastiveda@prague.eu)  
[www.prazskevychazky.cz](http://www.prazskevychazky.cz)

▪ Napište nám na [vlastiveda@prague.eu](mailto:vlastiveda@prague.eu) a měsíční program vycházek Vám budeme pravidelně zasílat na Vaši e-mailovou adresu.



Prague  
City Tourism

## PROGRAM VLASTIVĚDNÝCH VYCHÁZEK V DUBNU 2018

### 1. 4. / NE

#### DOMOVNÍ ZNAMENÍ NA STARÉM MĚSTĚ PRAŽSKÉM I.

Na vycházce poznáme nejen významná domovní znamení na Starém Městě, ale neopomeneme zmínit také zajímavé historické souvislosti, spjaté s vybranými objekty, které na naší cestě mineme. Dozvíme se, kde sídlila nejstarší pražská kavárna nebo kam se chodilo bavit čeští velikáni. Ukážeme si rodný dům E. E. Kische a vycházku zakončíme v Celetné ulici, jejíž bohatou historii nenecháme bez povšimnutí. **POZOR! – omezený počet účastníků na 40 osob. Doporučujeme využít předprodeje vycházek.** Začátek akce ve 14:00 u sochy Karla IV. na Křižovnickém náměstí, Staré Město, Praha 1. Cena 120/80 Kč (%). Marcela Smrčinová

**HANSPAULKA – ČTVRTĚ V ZAHRADÁCH I.** Na vycházce si prohlédneme viniční usedlosti Fišerka a Špitálka, podíváme se, kde si nechal postavit vilu Karel Babka s dcerou Lídou Baarovou i kam vedla první trolejbusová linka v Praze. **POZOR! – omezený počet účastníků na 50 osob. Doporučujeme využít předprodeje vycházek.** Začátek akce ve 14:00 na zastávce autobusu č. 131 „U Matěje“ (ve směru na Hradčanskou), (jede od stanice metra A, „Bořislavka“ nebo „Hradčanská“). Cena 120/80 Kč (%). Mgr. Stanislava Micková

### 4. 4. / ST

**UTAJENÉ ZAHRADY MALÉ STRANY.** Prohlídka zahrad ve Vlašské ulici. **POZOR! – omezený počet účastníků na 20 osob. Vstupenky pouze v předprodeji vycházek!** Začátek akce v 15:30 u pamětní desky C. Merhouta na začátku Vlašské ulice ve směru od Tržiště (Vlašská 2, Malá Strana). Cena 120/80 Kč. Milada Racková

### 5. 4. / ČT

**PRAŽSKÝ BOHDALEC.** Pojdte s námi objevovat jeden z zapomenutých koutů Prahy! Ukážeme si jednu z posledních dochovaných dělnických kolonií nebo místo, kde se natáčela slavná Svěrákova Obecná škola. Pokud nám bude přát počasí, navštívíme ukrytý „Husův kámen“. Začátek akce v 16:00 na stanici autobusu č. 101, 135, 136, 213 „Bohdalec“ (ve směru od Slavie). Cena 120/80 Kč (%). Pavla Lešovská

**PODVEČERNÍ PROCHÁZKA PRAŽSKÝM HRADEM.** Po této procházce budete znát všechna nádvoří, uličky i zákoutí Pražského hradu! Nebudete si přést purkrabství s proboštvím, Matyášovu bránu ve vstupní mříži nebo Konírnu s Jízdárnou. Společnost nám bude dělat Dalimil a jeho veršovaná kronika. **POZOR! – omezený počet účastníků na 40 osob. Doporučujeme využít předprodeje vycházek.** Začátek akce v 17:30 u sochy T. G. Masaryka na Hradčanském náměstí. Cena 120/80 Kč (%). Mgr. Dana Kratochvílová

### 7. 4. / SO

**CHRÁM MATKY BOŽÍ PŘED TÝNEM.** Všichni známe Týnský chrám - ale známe ho opravdu dobře? Vstupte s námi do jedné z nejvýznamnějších pražských svatyní a nechte se okouzlit prací Mistra Týnské kalvárie či Matěje Rejska, nechte k sobě dolehnout dozvuky husitských bouří, třicetileté války či doby barokní. Začátek akce ve 14:30 před vchodem do chrámu ze Staroměstského náměstí. **POZOR! – omezený počet účastníků na 40 osob. Doporučujeme využít předprodeje vycházek.** Cena 120/80 Kč (%) + na místě bude vybírán příspěvek na kostel 40 Kč. JUDr. Stanislav Antonín Marchal CSc.

**MALOU STRANOU KŘÍŽEM KRÁŽEM II.** Pojdte s námi nasát jedinečnou krásu a atmosféru Malé Strany! Poslechneme si příběhy jejich paláců, domů i osobností v průběhu staletí. Trasa: Nerudova – Malostranské náměstí – Karmelitská. **POZOR! – omezený počet účastníků na 40 osob. Doporučujeme využít předprodeje vycházek.** Začátek akce ve 14:30 u vchodu do kostela sv. Mikuláše na Malostranském náměstí. Cena 120/80 Kč (%). Eva Sokolová

**VEČERNÍ PROHLÍDKA STAROMĚSTSKÉ RADNICE. Prohlídka v českém jazyce.** Zavítáme do interiérů radnice po zavírací době. Seznámíme se s dějinami a vývojem budovy, navštívíme středověké síně, novodobé reprezentační sály radnice i její románsko-gotické podzemí. Komentovanou prohlídku s rozšířeným vykladem zakončíme vyhlídkou z nově opraveného ochozu radniční věže. **POZOR! – omezený počet účastníků na 20 osob. Doporučujeme využít předprodeje vycházek.** Začátek akce ve 20:00 před věží objektu (vstup vedle Staroměstského orloje). Jednotná cena 250 Kč. Bc. Antonín Baloun

### 8. 4. / NE

**PRAŽSKÝ HRAD, SÍDLO ČESKÝCH KNÍŽAT A KRÁLŮ.** Akce pro děti. Více informací naleznete na konci programu!

**Z POHOŘELCE NA NOVÝ SVĚT.** Pojdte se s námi projít po turisticky málo rušných místech na Pohořelci i Hradčanech. Zbloudíme do okolí Lorety a na Novém Světě objevíme malebná



zákoutí Prahy s jejími křivolakými uličkami. **POZOR!** – omezený počet účastníků na 40 osob. Doporučujeme využít předprodeje vycházek. Začátek akce v 10:00 na zastávce tram č. 22, „Pohořelec“ (ve směru z centra). Cena 120/80 Kč (%). Marie Hátleová

**PO STOPÁCH JAROSLAVA HAŠKA V PRAZE.** Spisovatel a autor nezapomenutelného vojáka Švejka je zároveň jednou z pražských literárních figurek, bez nichž by byl kolorit města velmi chudý. Připomeneme si místa, kde se Jaroslav Hašek narodil, kde prožíval chvíle smutku i štěstí. Začátek akce ve 14:00 před vchodem do pasáže Rokoko z Václavského náměstí. Cena 120/80 Kč (%). PhDr. Jaroslava Nováková

## 9. 4. / PO

**ZA ARCHITEKTUROU PRVNÍ REPUBLIKY I. OD RONDOKUBIS-MU PO FUNKCIONALISMUS.** V období první republiky se výrazně měnila podoba centra hlavního města mladé republiky. Právě zde se stavěla nová sídla bank, pojišťoven, budovy obchodních domů i hotelů, v jejichž architektuře se postupně projevovaly dobové styly – od národního dekorativismu až po funkcionalismus. První část cyklu zahájíme před ikonickou stavbou pražského rondokubismu – Legiobankou na Poříčí, postavenou podle projektu J. Gočára. Připomeneme si ve své době velmi moderní obchodní dům Labuť, Anglobanku a pokračovat budeme kolem dalších významných staveb v Revoluční třídě – původní palác Kotva, Hospodářský svaz přádelen, italský palác Victoria, Merkur. **POZOR!** – omezený počet účastníků na 35 osob. Doporučujeme využít předprodeje vycházek. Začátek akce v 16:45 před Legiobankou (Na Poříčí 24). Cena 120/80 Kč (%). PhDr. Jarmila Škochová

## 10. 4. / ÚT

**UTAJENÉ ZAHRADY MALÉ STRANY.** Opakování vycházky ze 4. 4. 2018. **POZOR!** – omezený počet účastníků na 20 osob. **Vstupenky pouze v předprodeji vycházek!** Začátek akce v 15:30 u pamětní desky C. Merhouta na začátku Vlašské ulice ve směru od Tržiště (Vlašská 2, Malá Strana). Cena 120/80 Kč. Milada Racková

## 11. 4. / ST

**DVORY, DVORKY, DVOREČKY A PRAŽSKÁ ZÁKOUTÍ – STARÉ MĚSTO II.** Na Starém Městě jsou dosud mnohá skrytá zákoutí i romantické dvorečky, které nejsou příliš známé, ačkoliv byly v poslední době zkultivovány. **POZOR!** – omezený počet účastníků na 40 osob. **Vstupenky pouze v předprodeji vycházek!** Začátek akce v 15:30 u kašny na Malém náměstí (Staré Město, Praha 1). Cena 120/80 Kč. Pavla Lešovská

**VÁCLAV KLOFÁČ: VÝZNAMNÁ OSOBNOST ČESKOSLOVENSKÉ STÁTNOSTI – PŘEDNÁŠKA** Připomeneme si osudy muže, který patří mezi pozoruhodné politiky a výrazné autority veřejného života první republiky. Zásadně ovlivnil politickou kulturu země i jednu z nejvýznamnějších politických stran – národní socialisty. **POZOR!** – omezená kapacita sálu na 2 x 20 osob. Doporučujeme využít předprodeje vycházek. Začátek akce v 15:00 a 17:15 v sále PCT, Arbesovo nám. 4, Praha 5, v přízemí. Cena 120/80 Kč. PhDr. Jaroslava Nováková

**PROFESORSKÉ DOMY V DEJVICÍCH.** Československo na samém prahu své existence poskytlo nový domov mnoha emigrantům z revolučního Ruska. Tito emigranti se v rámci integrace do české společnosti začali sdružovat do stavebních a bytových družstev. Česko-ruské profesorské stavební a bytové družstvo vybudovalo v Praze-Bubenci rozsáhlý obytný dům. Ačkoliv jeho obyvatelé z řad ruské inteligence z něj byli násilně vystěhováni hned po r. 1945, zachovala se v objektu do dnešních dnů velmi působivá pravoslavná modlitebna. **POZOR!** – omezený počet účastníků na 40 osob. Doporučujeme využít předprodeje vycházek. Začátek akce v 15:00 před objektem (ul. Rooseveltova 29, Praha 6). Cena 120/80 Kč (%). Alexandra Škrlandová

## 12. 4 / ČT

**ZA KARLEM IV. NA STARÉ MĚSTO.** Procházkou po Starém Městě si připomeneme Karlovy zakladatelské počiny a uděláme si pořádek v jeho titulech, manželkách i dětech. Povíme si, čím podnítil rychlou výstavbu Nového Města nebo jaký záměr sledoval při zakládání kostelů a klášterů. Dovíme se také, co je napsáno v zakládací listině Univerzity. **POZOR!** – omezený počet účastníků na 40 osob. Doporučujeme využít předprodeje vycházek. Začátek akce v 16:00 před kostelem sv. Jakuba v Malé Štupartské, Staré Město. Cena 120/80 Kč (%). Mgr. Dana Kratochvílová

## 14. 4. / SO

**STAROMĚSTSKÁ RADNICE DĚTEM.** Akce pro děti. Více informací naleznete na konci programu!

**NORDIC WALKING: ZE CTĚNÍK PŘES VINOŘ DO SATALIC.** Profesionální instruktor této tzv. aerobní aktivity v instrukcích před samotnou vycházkou vysvětlí a předvede základ správného provozování „Nordic Walking“. Upozorní na časté chyby a přesvědčí nás, že je vhodný pro všechny věkové kategorie. Naše cesta následně povede k zámku Ctěnice, který stojí na místě gotické tvrze a ke zdejšímu zámeckému parku. V přilehlém Ctěnickém háji je pozoruhodné stromořadí památných dubů letních, které byly vysazeny v 18. století na památku selského povstání. Následně projdeme okrajovou čtvrtí Vinoře se zástavbou nových rodinných domů až k Vinořskému potoku, který protéká kaskádou rybníků. Zajímavé zastavení nás bude také čekat na začátku cesty Vinořským parkem, a to „U kamenného stolu“, kde pikovcové skály upravila lidská ruka. Začátek akce v 10:00 na stanici autobusu č. 185, 302 „Ctěnice“ (zastávka na znamení, autobusy jedou od stanice metra C, „Letňany“). Cena 120/80 Kč. Marie Hátleová

**STAVOVSKÉ DIVADLO A CARL MARIA VON WEBER.** Prohlídka Stavovského divadla s připomenutím osobnosti, která se výrazně zapsala do hudební historie Prahy. **POZOR!** – omezený počet účastníků na 35 osob. Doporučujeme využít předprodeje vycházek. Začátek akce v 10:00 před budovou Stavovského divadla (ul. Železná 11, Staré Město). Cena 140/100 Kč. PhDr. Jaroslava Nováková

**VYHLÍDKA NA KOŠINCE.** Přijďte se pokochat výhledem na vltavské zátky. Z vyhlídky sestoupíme kolem Grabovy vily ke kostelu sv. Vojtěcha a k Libeňskému zámku. V Grabové vile



také navštívíme aktuální výstavu Hračky v časech první republiky ze sbírek Muzea technických hraček. **POZOR!** - omezený počet účastníků na 40 osob. Doporučujeme využít předprodeje vycházek. Začátek akce ve 14:00 na zastávce tram. č. 30 „Bulovka“. Cena 120/80 Kč (%). Pavla Lešovská

**VEČERNÍ PROHLÍDKA STAROMĚSTSKÉ RADNICE.** Prohlídka v anglickém jazyce. Začátek akce ve 20:00 před věží objektu (vstup vedle Staroměstského orloje). Jednotná cena 250 Kč. Mgr. Daniel Rejman

#### 15. 4. / NE

**NÁRODNÍ DIVADLO PRO DĚTI.** Akce pro děti. Více informací naleznete na konci programu!

**NÁRODNÍ DIVADLO.** Celková prohlídka vybraných prostor Národního divadla nás zavede k jeho základním kamenům, do hlediště i hlavního foyer. **V 10:00 prohlídka pro děti. V 10:30 prohlídka v angličtině.** Začátek prohlídek v českém jazyce v 9:00, 9:30, 11:00 a v 11:30 ve slavnostním vestibulu historické budovy, vstup hlavním vchodem. Cena 140/100 Kč. Cena prohlídky v angličtině 250/150 Kč. (průvodci PCT)

**MEZI HVĚZDOU A VĚTRNÍKEM.** Prohlédneme si několik významných architektonických počínů 2. poloviny 20. století. Povídat si budeme o architekttech i o slavných chemících. Například se dozvíte, co měli společného Leonardo da Vinci a Otto Wichterle a co předcházelo vynálezu silonu. V závěru vycházky si připomeneme osobnost Kryštofa Dientzenhofera a jednu z jeho méně známých staveb. Začátek akce ve 14:00 na konečné zastávce tram. č. 1, 2, „Sídliště Petřiny“. Cena 120/80 Kč (%). Šárka Semanová

**VYŠEHRA D A JEHO LEGENDY.** Prohlídka vyšehradského areálu, kasemat, podzemních chodeb někdejší barokní pevnosti a sálu Gorlice, kde jsou umístěny některé originály soch z Karlova mostu. Připomeneme si také nejznámější legendy i záhadu Čertova sloupu! Začátek akce ve 14:00 u Táborské brány (první brána ve směru od stanice metra C „Vyšehrad“). Cena 120/80 Kč (%) + na místě bude vybíráno vstupné do kasemat 60/30 Kč. Mgr. Zuzana Pavlovská

#### 16. 4. / PO

**DVORY, DVORKY, DVOREČKY A PRAŽSKÁ ZÁKOUTÍ – STARÉ MĚSTO II.** Opakování vycházky z 11. 4. 2018. **POZOR!** – omezený počet účastníků na 40 osob. **Vstupenky pouze v předprodeji vycházek!** Začátek akce v 15:30 u kašny na Malém náměstí (Staré Město, Praha 1). Cena 120/80 Kč. Marcela Smrčinová

**ŽIŽKOVSKÁ SVATYNĚ – KOSTEL SV. ANNY.** Komentovaná prohlídka žižkovského kostela sv. Anny, stavby architektonicky i historicky velmi zajímavé, v níž se odráží předválečná moderna a Beuronské klášterní umění. Začátek akce v 15:00 před budovou kostela sv. Anny z Tovačovské ulice, Praha 3 – Žižkov (nejbližší zastávka aut. č. 207 „Černínova“). Cena 120/80 Kč (%). Alexandra Škrlandová

#### 18. 4. / ST

**DVORY, DVORKY, DVOREČKY A PRAŽSKÁ ZÁKOUTÍ – MALÁ STRANA II.** Na Malé Straně jsou dosud mnohá skrytá zákoutí i romantické dvorečky, které nejsou příliš známé, ačkoliv byly v posledním době zkulturnovány. **POZOR!** – omezený počet účastníků

na 40 osob. **Vstupenky pouze v předprodeji vycházek!** Začátek akce v 15:30 u Malostranské mostecké věže (ve směru Mostecká ulice). Cena 120/80 Kč. Milada Racková

**ČESKÉ NOVINY A JEJICH TVŮRCI – PŘEDNÁŠKA.** Představíme si počátky českých novin a ukážeme si, jakou roli hráli novináři v osudových okamžicích české historie. **POZOR! – omezená kapacita sálu na 20 osob. Doporučujeme využít předprodeje vycházek.** Začátek akce v 17:00 v sále PCT, Arbesovo nám. 4, Praha 5, v přízemí. Cena 120/80 Kč. PhDr. Jaroslava Nováková

## 19. 4. / ČT

**ZA ARCHITEKTUROU PRVNÍ REPUBLIKY II. OD RONDOKUBISMU PO FUNKCIONALISMUS.** V období první republiky se výrazně změnila podoba centra hlavního města nové republiky. Právě zde se stavěla nová sídla bank, pojišťoven, budovy obchodních domů i hotelů, v jejichž architektuře se postupně projevovaly dobové styly - od národního dekorativismu až po funkcionalismus. Druhou část cyklu zahájíme před další pražskou výraznou rondokubistickou stavbou – palácem Adria od P. Janáka. Připomeneme si obchodní domy Ara, Bata, Lindt, palác U Stýblů i Dům hraček, pojišťovnu Praha a palác Broadway na Příkopě. **POZOR! – omezený počet účastníků na 35 osob. Doporučujeme využít předprodeje vycházek.** Začátek akce v 16:30 na Jungmannově náměstí u sochy J. Jungmanna. Cena 120/80 Kč (%). PhDr. Jarmila Skochová

## 20. 4. / PÁ

**DVORY, DVORKY, DVOREČKY A PRAŽSKÁ ZÁKOUTÍ – NOVÉ MĚSTO I.** Novinka! Také na Novém Městě jsou dvorky a zákoutí, které možná neznáte. Prohlédneme si zajímavá zákoutí, která se nacházejí v ulicích vzniklých na území původní středověké osady Opatovice. **POZOR! – omezený počet účastníků na 40 osob. Vstupenky pouze v předprodeji vycházek!** Začátek akce v 16:00 u vchodu do OC Quadrio z ulice Spálené (nejbližší zastávka tramvaje č. 2, 9, 18, 22, „Národní třída“ ve směru k Národnímu divadlu). Cena 120/80 Kč. Milada Racková

## 21. 4. / SO

**LANNOVA VILA – TAJNÝ PŮVAB BURŽOAZIE.** Navštívte s námi jednu z nejvýznamnějších novorenesančních vil v Praze, která se veřejnosti otvírá jen zřídka. Přijďte si poslechnout fascinující příběh podnikatelské rodiny Lannů. Od vorarství, přes stavitelství a těžký průmysl až ke zasvěcenému sběratelství užitého umění. Všechny tyto rodinné zájmy se pak promítly ve výzdobě vily. Až nahlédnete do reprezentativních prostor vily a projdete si její zahrady, pochopíte, o čem 19. století bylo. **POZOR! – omezený počet účastníků na 25 osob. Vstupenky pouze v předprodeji vycházek!** Začátek akce ve 13:00 před vstupem do vily Lanna (V Sadech 1, Praha 6 - Bubeneč). Cena 120/80 Kč (%) + na místě bude vybíráno jednotné vstupné do vily 50 Kč. Monika Švec Sybolová

**SVATOPETRSKÁ ČTVŘTĚ V.** Na vycházce projdeme centrální ulicí osady Poříč od Florence k náměstí Republiky s historickými

názvy Halířová a Slaměná kolem tzv. Zázraku Na Poříčí. Ukážeme si významné objekty spojené s naší tělovýchovou i vrcholné dílo J. Gočára. Uvidíme místa pobytu v Praze G. Apollinaiereho, L. Janáčka a B. Němcové. Připomeneme si, kde došlo k největší katastrofě ve stavebnictví v Čechách nebo kde začínal kariéru O. Nový. Ukážeme si, kde hrál K. Hašler, A. Longen i kdo se skrýval za jménem Eduard Schmidt. Začátek akce ve 14:00 před budovou Muzea hl. města Prahy na Florenci. Cena 120/80 Kč (%). Mgr. Vladimír Trnka

**KŘÍŽ A KALICH NA KRÁLOVSKÝCH VINOHRADĚCH.** Na přelomu 20. a 30. let 20. století vyrostly nedaleko od sebe dvě krásné stavby, obě jsou ukázkou toho nejlepšího, co může meziválečná církevní architektura nabídnout. Josip Plečnik vytvořil katolický kostel Nejsvětějšího Srdce Páně a Pavel Janák Husův sbor Církve československé. **POZOR! – omezený počet účastníků na 30 osob. Vstupenky pouze v předprodeji vycházek!** Začátek akce ve 13:00 před kostelem Nejsvětějšího Srdce Páně na náměstí Jiřího z Poděbrad. Cena 120/80 Kč + na místě bude vybírán doporučený příspěvek na kostel 50 Kč/za osobu. Mgr. Stanislava Micková

**VEČERNÍ PROHLÍDKA STAROMĚSTSKÉ RADNICE. Prohlídka v českém jazyce.** Začátek akce ve 20:00 před věží objektu (vstup vedle Staroměstského orloje). Jednotná cena 250 Kč. Josefina Jelínková

## 22. 4. / NE

**NÁRODNÍ DIVADLO.** Celková prohlídka vybraných prostor Národního divadla nás zavede k jeho základním kamenům, do hlediště i hlavního foyer. **Ve 13:30 prohlídka v angličtině.** Začátek prohlídek v českém jazyce ve 12:30, 13:00, 14:00, 14:30 a v 15:00 ve slavnostním vestibulu historické budovy, vstup hlavním vchodem. Cena 140/100 Kč. Cena prohlídky v angličtině 250/150 Kč. (průvodci PCT)

**STARÉ BOHNICE.** Tato část Prahy 8 si dodnes uchovává venkovský půvab a nabízí pestrou všehochuť - procházku částí Psychiatrické nemocnice, starou náves s kostelem sv. Petra a Pavla, v jádru románského nebo perlu seklého baroka, statek Vraných. Cestou vedoucí po okraji lesa dojdeme na vyhlídku nad přírodní památkou Bohnické údolí a nakonec k bývalému ústavnímu hřbitovu, známému svou tajemnou atmosférou. V případě zájmu je možné navštívit také sousední hřbitov zvířat. Turistická trasa max. 2 km. Začátek akce ve 14:30 na zastávce autobusu č. 177, 200, 202 „Odra“ (ve směru od stanice metra C, „Kobylisy“). Cena 120/80 Kč (%). Eva Sokolová

**SVATÝ JENE Z NEPOMUKU, DRŽ NAD NÁMI SVOJÍ RUKU II.** Skutečné okolnosti smrti Jana Nepomuckého byly časem zapomenuty a již od 15. století pomalu začíná vznikat svatojánská legenda a kult mučedníka - ochránce cti a dobré pověsti. Mohutný svatojánský kult zanechal v pražských městech četné stopy - některé jsou patrné dodnes, jiné odváhl čas. Pojďme si je společně připomenout! Začátek akce ve 14:00 u vchodu do turistického informačního centra Prague City Tourism v objektu Staroměstské radnice. Cena 120/80 Kč (%). Bc. Markéta Gausová Zörnerová



### 23. 4. / PO

**DVORY, DVORKY, DVOREČKY A PRAŽSKÁ ZÁKOUTÍ – NOVÉ MĚSTO I.** Novinka! Opakování vycházky ze dne 20. 4. 2018. **POZOR!** – omezený počet účastníků na 40 osob. **Vstupenky pouze v předprodeji vycházek!** Začátek akce v 16:00 u vchodu do OC Quadrio z ulice Spálené (nejbližší zastávka tramvaje č. 2, 9, 18, 22 „Národní třída“ ve směru k Národnímu divadlu). Cena 120/80 Kč. Milada Racková

### 25. 4. / ST

**DVORY, DVORKY, DVOREČKY A PRAŽSKÁ ZÁKOUTÍ – MALÁ STRANA II.** Opakování vycházky ze dne 18. 4. 2018. **POZOR!** – omezený počet účastníků na 40 osob. **Vstupenky pouze v předprodeji vycházek!** Začátek akce v 15:30 u Malostranské mostecké věže (ve směru Mostecká ulice). Cena 120/80 Kč. Milada Racková

**STAROMĚSTSKÝ KONVIKT.** Pokud mluvíme o místech, kde byla „psána historie“, pak je mezi ně třeba zařadit i Konvikt. Právě zde se konal r. 1840 první český bál. V prostorách Konviktu vystoupili také slavní Ludwig van Beethoven či Richard Wagner. Dnes sem chodí Pražané do kina Ponrepo. **POZOR!** – omezený počet účastníků na 40 osob. **Doporučujeme využít předprodeje vycházek.** Začátek akce v 15:00 před Betlémskou kaplí na Betlémském náměstí (Praha 1, Staré Město). Cena 120/80 Kč (%). Marie Hátleová

### 26. 4. / ČT

**JARNÍ PROCHÁZKA PO OLŠANSKÝCH HŘBITOVECH II.** Navštívte s námi největší pražské pohřebiště a spatříte místa odpočinku významných osobností českého národního života. Ve druhé části poznávání Olšanských hřbitovů navštívíme jeho pátou část, která byla zřízena v roce 1861 a vysvěcena 6. července 1862. Připomeneme si jména nám známá i jména už trochu opomenutá. Navštívíme hroby Zofie Podlipné, Filipa Topola, K. J. Erbena, Josefa Fügnera, Miroslava Tyrše, Josefa Mánesa a dalších osobností. **POZOR!** – omezený počet účastníků na 35 osob. **Doporučujeme využít předprodeje vycházek.** Začátek akce v 15:30 před hlavní bránou na hřbitov v ulici Vinohradská (nejbližší spoj zastávka tram. č. 5, 10, 11, 13, 16 „Olšanské hřbitovy“). Cena 120/80 Kč (%). Pavla Lešovská

### 28. 4. / SO

**ZA PRAŽSKOU EIFFELOVKOU NA PETŘÍN.** Akce pro děti. Více informací naleznete na konci programu!

**STAROMĚSTSKÝMI ULÍČKAMI.** Vycházka Vás provede uličkami a zákoutími mezi Národní třídou a Anenským náměstím. I když se jedná o méně známou a turisty opomíjenou část Starého Města, přesto je spojena se zajímavými historickými událostmi. Dozvíte se například, čím se do dějin lékařství zapsala Rečkova kolej nebo kde chtěl napravovat společnost „ohnivý kazatel“ Jan Milíč. Zajímat nás bude samozřejmě i architektura a připomeneme si také

známé osobnosti, spojené s touto částí Prahy. **POZOR!** – omezený počet účastníků na 40 osob. Doporučujeme využít předprodeje vycházek. Začátek akce ve 14:00 na Anenském náměstí u studny, Staré Město. Cena 120/80 Kč (%). JUDr. Hana Barešová

**JARNÍ KAMPOU.** Od kostela sv. Jana Na prádle se vydáme na Kampu a odtud zamíříme k Valdštejnskému paláci s jeho nádhernou zahradou. Dozvíte se, proč se kostel sv. Jana jmenuje Na prádle, odkud má jméno Všehrdova ulice, jak vznikl ostrov Kampa, proč se tu léčil Dobrovský nebo kde se ženíl malíř Skřeta. Vyprávět si budeme také o tom, co všechno musel Valdštejn zbořit, aby si mohl postavit palác a kam všude se dal vymalovat. Ukážeme si, co byla sala terrena a co grotta a povíme si, kam se poděly sochy Adriaena de Vriese. **POZOR!** – omezený počet účastníků na 40 osob. Doporučujeme využít předprodeje vycházek. Začátek akce ve 14:00 u kostela sv. Jana Křtitele Na prádle, roh ulice Říční a Všehrdova, Malá Strana. Cena 120/80 Kč (%). Mgr. Dana Kratochvílová

**VEČERNÍ PROHLÍDKA STAROMĚSTSKÉ RADNICE.** **Prohlídka v anglickém jazyce.** Začátek akce ve 20:00 před věží objektu (vstup vedle Staroměstského orloje). Jednotn. á 250 Kč. JUDr. Jiří Vytáček

## 29. 4. / NE

**HANSPAULKA – ČTVRTĚ V ZAHRADÁCH II.** Tentokrát se podíváme, jak vznikalo na Hanspaulce „zahradní město“. Prohlédneme si vily od předních architektů – Oldřicha Starého, Evžena Linharta, Josefa Fuchse a dalších. Zastavíme se u usedlostí Pernikářka a Beránka. **POZOR!** – omezený počet účastníků na 50 osob. Doporučujeme využít předprodeje vycházek. Začátek akce ve 14:00 na stanici autobusu č. 131 „Dyryňka“ (ve směru na Hradčanskou), (jede od stanice metra A „Bořislavka“ nebo „Hradčanská“). Cena 120/80 Kč (%). Mgr. Stanislava Micková

**TROJSKÉ USEDLOSTI A VILY I.** Trojské údolí je působivé nejen svou polohou a přírodními krásami, ale také mnohými architektonickými skvosty. Trasa vycházky povede od Trojského zámku, kolem starého mlýna, přes bývalou dělnickou kolonii Rybáře, kolem starých vinických usedlostí a vil v historizujícím i funkcionalistickém slohu. **POZOR!** – omezený počet účastníků na 50 osob. Doporučujeme využít předprodeje vycházek. Začátek akce ve 14:30 před vchodem do zahrady zámku Troja (proti konečné stanici autobusu č. 112 „Zologická zahrada“). Cena 120/80 Kč (%). Eva Sokolová

## 30. 4. / PO

**DVORY, DVORKY, DVOREČKY A PRAŽSKÁ ZÁKOUTĚ – STARÉ MĚSTO II.** Opakování vycházky z 11. 4. 2018. **POZOR!** – omezený počet účastníků na 40 osob. **Vstupenky pouze v předprodeji vycházek!** Začátek akce v 15:30 u kašny na Malém náměstí (Staré Město, Praha 1). Cena 120/80 Kč. Marcela Smrčinová

## VLASTIVĚDNÉ VYCHÁZKY PRO DĚTI V DUBNU 2018

### 8. 4. / NE

**PRAŽSKÝ HRAD, SÍDLA ČESKÝCH KNÍŽAT A KRÁLŮ.** Pojděte s námi navštívit nejvýznamnější interiéry Pražského hradu, bývalého sídla českých králů a královen! Podíváme se do Svatovítské katedrály, kde vyzvání zvon Zikmund, navštívíme interiéry starého královského paláce s jeho monumentálními Vladislavským sálem a pokud nám zbyde čas, zavítáme také do svatojiříské baziliky nebo Zlaté uličky. **POZOR** – omezený počet účastníků na 2 x 30 osob. Doporučujeme využít předprodeje vycházek. **PROSÍME ZÁJEMCE, ABY VZALI V POTAZ ČASOVOU REZERVU NA BEZPEČNOSTNÍ PROHLÍDKU U VSTUPU DO AREÁLU PRAŽSKÉHO HRADU.** Začátek akce ve 13:00 a ve 14:00 na III. nádvoří PH u Žulového obelisku. Cena 250/200 Kč. (průvodci PCT)

### 14. 4. / SO

**STAROMĚSTSKÁ RADNICE DĚTEM.** Děti se mohou těšit na vyprávění o zasedání městské rady za časů pana krále. Prohlédnou si starodávné sítě, sestoupí do hlubokého podzemí radnice. Během prohlídky budou řešit zábavné úkoly a na závěr je čeká vědomostní kvíz se sladkou odměnou. Komentovanou prohlídku zakončí vyhlídkou z nově opraveného ochozu radniční věže. **Vhodné pro děti od šesti let (v doprovodu dospělé osoby).** **POZOR!** – omezený počet účastníků na 2 x 30 osob. Doporučujeme využít předprodeje vycházek! Začátek akce ve 14:00 před vstupem do Turistického informačního centra PCT na Staroměstské radnici. Cena 120/80 Kč (%). (průvodci PCT)

### 15. 4. / NE

**NÁRODNÍ DIVADLO PRO DĚTI.** Prohlídka vybraných prostor Národního divadla. Na děti čeká vyprávění o tom, jak bylo těžké divadlo vybudovat (a to hned dvakrát) a otázka zdali pak vědí, kdo vymaloval divadelní oponu? Svě vědomosti si na závěr ověří v kvízu a všechny dostanou sladkou odměnu. **Vhodné pro děti od šesti let (v doprovodu dospělé osoby).** **POZOR!** – omezený počet účastníků na 2 x 30 osob. Doporučujeme využít předprodeje vycházek. Začátek akce v 10:00 ve slavnostním vestibulu historické budovy, vstup hlavním vchodem. Cena 140/100 Kč. (průvodci PCT)

### 28. 4. / SO

**ZA PRAŽKOU EIFFELOVKOU NA PETŘÍN.** Během vycházky prozkoumáme pražský Petřín a ukážeme si všechny zajímavosti, které tento pražský vrch skýtá. Povíme si něco o bývalé zdejší vinici Nebozický, objevíme jeskyni i bludiště. Seznámíme se s osobou Vojty Náprstka a Klubem českých turistů. Nakonec dojdeme k Petřínské rozhledně a porovnáme ji s pařížskou Eiffelovou věží. **Vhodné pro děti od šesti let (v doprovodu dospělé osoby).** **POZOR!** – omezený počet účastníků na 2 x 30 osob. Doporučujeme

využít předprodeje vycházek! Začátek akce ve 14:00 na l. zastávce lanové dráhy (v polovině vrchu Petřína). Cena 120/80 Kč (%). (průvodci PCT)

**Vycházky se konají s maximálním počtem 50 účastníků ve skupině (není-li uvedena jiná kapacita nebo neurčí-li průvodce jinak). Přednost mají klienti se vstupenkou zakoupenou v předprodeji. Vstupné do objektu si hradí účastníci sami. Snížené vstupné je poskytováno dětem do 15 let, studentům do 26 let, seniorům nad 65 let, invalidům s průkazem ZTP, účastníkům probíhajících kurzů PCT a průvodcům PCT. Zaplacené vstupné se nevrací, vstupenka se nevyměňuje. V případě zrušení akce pořadatelem (Prague City Tourism) je třeba uplatnit nárok na vrácení vstupného v místě, kde byla vstupenka zakoupena. Uvedená dopravní spojení jsou platná v době uzávěrky programu. Případné aktuální změny v dopravě lze ověřit na tel. 296 191 817 nebo na <http://www.dpp.cz>.**

Vstupenky na vlastivědné vycházky je možno zakoupit v Praze formou předprodeje v turistických informačních centrech PCT a v recepci PCT (Arbesovo nám. 70/4). V rámci předprodeje se prodávají vstupenky také on-line na <http://eshop.prague.eu>

## !! PŘEDPRODEJ SE VYPLÁČÍ !!

U vybraných akcí při zakoupení vstupenek v předprodeji druhá vstupenka na shodnou akci se slevou 50 %. Platí na akce označené symbolem (%), (platí i pro online předprodeje). Sleva se vztahuje vždy na vstupenku vyšší hodnoty.

**Vyprodané akce** jsou avizovány na [www.prazskevychazky.cz](http://www.prazskevychazky.cz)

Veškeré informace naleznete na [www.prazskevychazky.cz](http://www.prazskevychazky.cz)

Dotazy rádi zodpovíme na e-mailové adrese: [vlastiveda@prague.eu](mailto:vlastiveda@prague.eu) nebo na tel: 221 714 714, 221 714 161

**Sledujte nás na Facebooku:** [facebook.com/praguecitytourism](https://www.facebook.com/praguecitytourism)  
**ZMĚNA PROGRAMU VYHRAZENA**

Předprodej na měsíc **duben 2018** bude zahájen **v pondělí 26. března 2018 v 9:03** v eshopu a v turistických informačních centrech PCT (viz níže) v Praze. Předprodej na měsíc **květen 2018** bude zahájen **ve středu 25. dubna 2018**.

## OTEVÍRACÍ DOBA TURISTICKÝCH INFORMAČNÍCH CENTER PCT (předprodejní místa Pražské vlastivědy)

### TURISTICKÉ INFORMAČNÍ CENTRUM MŮSTEK

Rytiřská 12, vchod z ul. Na Můstku, Praha 1 - Staré Město

▪ denně 9:00 - 19:00

### TURISTICKÉ INFORMAČNÍ CENTRUM STAROMĚSTSKÁ RADNICE

Staroměstské náměstí 1, Praha 1 - Staré Město

▪ denně 9:00 - 19:00

### TURISTICKÉ INFORMAČNÍ CENTRUM VÁCLAVSKÉ NÁMĚSTÍ

horní část Václavského náměstí, na rohu se Štěpánskou ulicí

▪ denně 10:00 – 18:00

### TURISTICKÉ INFORMAČNÍ CENTRUM LETIŠTĚ PRAHA T1

Přiletová hala, Terminál 1, Praha 6 - Ruzyně

▪ denně 8:00 - 20:00

### TURISTICKÉ INFORMAČNÍ CENTRUM LETIŠTĚ PRAHA T2

(Přiletová hala, Terminál 2, Praha 6 - Ruzyně)

▪ denně 8:00 - 22:00

### RECEPCE PCT, ARBESOVO NÁMĚSTÍ

Arbesovo náměstí 70/4, Praha 5 – JEN VŠEDNÍ DNY

▪ po – čt 8:00 – 17:00, pá 8:00 – 16:00

▪ (aktuální informace na [www.prague.eu](http://www.prague.eu) nebo tel. 221 714 714)

## NOVINKY

### CYKLOHŘÁČEK



Cyklohráček vyjel koncem března již do své 5. sezóny. Tu svou další pak v dubnu otevírají i zajímavá místa v okolí trati. 21. dubna 2018 slavnostně zahajuje turistickou sezónu město Slaný. Pro všechny nadšené výletníky je připravena vycházka po stopách V. B. Třebízského, která povede ze Slaného až do Třebíže. Sraz je v 9 hodin u Infocentra Pod Velvarskou branou. Poslední sobotu v měsíci dubnu zavítá Cyklohráček již tradičně až do Zlonic, odkud se můžete vydat do nedalekého železničního muzea s expozicí zabezpečovací techniky nebo průmyslových lokomotiv. 28. dubna 2018 zde bude prodloužena otevírací doba až do 17 hodin. Přes 80 druhů exotických a domácích zvířat, včetně unikátní expozice Terária s patrně největší sbírkou chameleonů v Evropě můžete navštívit v Zooparku Jázezd. V dubnu bude mít otevřeno denně dle počasí od 9 do 18 hodin.

[www.cyklohracek.cz](http://www.cyklohracek.cz)

### HEZKÉ VZPOMÍNKY ZŮSTÁVAJÍ

Podělte se s námi o hezko vzpomínku z doby Československa, jehož 100. výročí založení si letos připomínáme. Zašlete nám fotografii na **téma dovolená v Československu, oslavy, Vánoce, domácnost** nebo **hračky** a soutěžte tak o hodnotné ceny. Na Vaše fotografie se těšíme na emailu [d.horova@prague.eu](mailto:d.horova@prague.eu)

Fotografie se budou pro Vaše potěšení průběžně zveřejňovat. Více informací brzy na [www.prague.eu](http://www.prague.eu) nebo **FB praguecitytourism**.

# S mapami a průvodci Prague City Tourism budete v Praze jako doma!

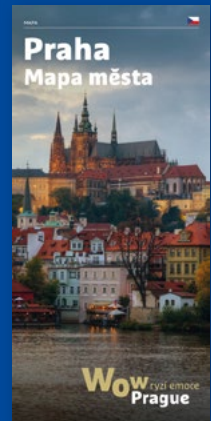

Tyto a mnohé další tituly si můžete zdarma vyzvednout v našich turistických informačních centrech, kde vám i rádi poradíme.

## Staroměstská radnice

📍 Staroměstské nám. 1, Praha 1  
🕒 denně 9.00-19.00

## Na Můstku

📍 Rytířská 12, Praha 1  
🕒 denně 9.00-19.00



[www.prague.eu](http://www.prague.eu)

# městské části

## MĚSTSKÁ ČÁST PRAHA 3 – ODBOR VNĚJŠÍCH VZTAHŮ A KOMUNIKACE



### INFORMAČNÍ CENTRUM PRAHA 3

Milešovská 1, 130 00 Praha 3  
tel.: +420 222 232 464  
www.praha3.cz

V Informačním centru jsme v spolupráci s panem **Jiřím Hůlou** z **Archivu výtvarného umění** otevřeli mini knihovnu výtvarného umění a významných osobností. Návštěvníci Infocentra mohou využít knihovnu, posedět, prolistovat a přečíst zajímavé knihy.

### VÝSTAVA

**Grafika a obrazy – Bohunka Waageová.** Grafika a obrazy autorky jsou charakteristické svým imaginativním estetickým myšlením, abstraktní víření barvy a světla bere do zajetí akt a naopak, autorka pracuje s celistvou figurou nebo s detailem | Galerie Toyen | vstup zdarma | od 3. 4. do 30. 4.

### AKCE

**27. – 29. 04. | Gallery Weekend 2018 – Prague** – víkend, v rámci kterého budou pražské galerie zdarma otevřeny široké veřejnosti. Po vzoru jiných evropských metropolí se galerie otevrou pro své návštěvníky i o víkendu a připraví pro ně program. Cílem Gallery Weekend 2018 – Prague je dát vědět široké veřejnosti o aktuálním dění v galeriích. Věříme, že se z přehlídky Gallery Weekend 2018 – Prague stane hezká tradice, na kterou se každoročně budou těšit milovníci umění. Záštitu nad akcí převzalo Ministerstvo kultury ČR.

**27. 04. | otevřeno 09.00–19.00 | v 16.00–18.00 Komen-  
tovaná prohlídka s výtvarnicí Bohunkou Waageovou |  
vstup zdarma**

**28. 04. | otevřeno 13.00–19.00 | v 16.00–18.00 Komen-  
tovaná prohlídka s výtvarnicí Bohunkou Waageovou |  
vstup zdarma**

**29. 04. | otevřeno 13.00–19.00 | od 15.00 Filmová projekce  
„Za Seifertem na Žižkov“ | vstup zdarma**

**29. 04. | 17.00 | Filmová projekce „Popatří, co skrývá Praha 3“  
| vstup zdarma**

### POŘADY

**03., 10., 17. a 24. 04. | 9.00–12.00 | Poradenské centrum  
živnostenského odboru** – činnost a služby zde poskytované budou zajišťovány pracovníky živnostenského odboru. Zájemcům

o vstup do podnikání zde budou poskytovány zejména informace ve vztahu k základní orientaci z problematiky živnostenského podnikání, dokladování odborných způsobilostí a další. Poradenské centrum je určeno primárně a pouze k poskytování informací o podnikání, tedy není zde možno učinit ohlášení živnosti, ohlášení změny či podat žádost.

**05., 12., 19. a 26. 04. | 10.00–14.00 | Ombudsman pro seniory** – poskytuje seniorům Prahy 3 poradenství v oblasti bydlení, důchodů, sociálních a zdravotnických služeb, volnočasových aktivit, zajišťuje bezplatné právní poradenství, doprovod při úředních jednáních a pomoc v tíživých životních situacích.

**04. 04. | 18.00 | Česká stopa v Belgii\*** – setkání s paní Olgou Schmalzriedovou, předsedkyní Českého krajského spolku Bese-  
da a dlouholetou propagátorkou české kultury v Belgii. Hostem pořadu bude její dcera Irenka, zpěvačka a hudebnice působící v USA. Připravila a uvádí Olga Strusková.

**12. 04. | 18.00 | Po strništi bos** – filmová projekce\* – Edu Součka, jeho maminku a tatínka už známe z filmu Obecná škola. Nyní jsme však v Protektorátu, kdy je rodina osmiletého Edy donucena vystěhovat se z Prahy na venkov k příbuzným. Svět dětí a dospělých se sbíhá v hledání odvahy a hrdinství. I v nelehkých dnech války může být totiž nejtěžší prokázat odvahu vůči vlastní rodině – Bioscop

**16. 04. | 18.00 | Žižkovské rozhovory\* s Martinem Severou** – tentokrát Vám představíme herce Stanislava Zindulku. Stanislav Zindulka (\* 5. května 1932 Jilemnice) je český herec, který ztvárnil řadu televizních i divadelních rolí. Za vedlejší roli ve filmu Babí léto byl oceněn Českým lvem. V květnu mu bude 86 let, ovšem do herecké penze se nechystá. O životě, herectví a chvílích strávených na Žižkově si přijde vzpomínat v prostorách Galerie Toyen.

**17. 04. | 10.00 | Sochy na Praze 3 – vlastivědná procházka\*** – vlastivědná procházka Sochy na Praze 3 nás provede po stopách sochařského umění na trase mezi Žižkovskou věží a Havlíčkovým náměstím. Seznámíme se se širokou škálou sochařského projevu od historické podobizny po soudobé umění | sraz pod Žižkovskou věží

**23. 04. | 17.00 | Jarní notování s Klubem Remedium** – v okénku Naše hvězdy se představí protagonisté LouDkového divadélka Remedium – třeba i s Kašpárkem a loupežníkem. Do programu se sychtají s novými pozvánkami i Živé noviny Remedia a na závěr si domů každý návštěvník odnese dárek.

**24. 04. | 10.00 | Sochy na Praze 3 – Žižkovské kočárkování\*** – procházka Sochy na Praze 3 nás tentokrát provede po stopách sochařského umění na trase mezi Žižkovskou věží a Havlíčkovým náměstím. Seznámíme se se širokou škálou sochařského projevu od historické podobizny po soudobé umění | sraz pod Žižkovskou věží

**25. 04. | 17.00 | Etiopie – cestovatelská přednáška Tomáše Kubeše\*** – cesta plná zážitků po Etiopii, Džibuty a Severním Somálsku v nízkým neuznané republice Somaliland. Vydáme se do Addis Ababy, za hyenami, do bájně Lalibely oslavit nový rok a také netradičně do země která oficiálně neexistuje – Somalilandu



**26. 04. | 18.00 | Klient – filmová projekce\*** – mladý manželský herecký pár Emad a Rana právě zkouší hru Arthura Millera Smrt obchodního cestujícího, když jsou vlivem okolností – jejich dům se hroutí – Artcam

*Na programy označené hvězdičkou \* je třeba si vyzvednout volné vstupenky z důvodu omezené kapacity, jedná se o filmové projekce a vlastivědné vycházky a vybrané přednášky. Vstupenky budou k dispozici na recepci Informačního centra Praha 3, vždy od prvního pracovního dne v daném měsíci, od devíti hodin. Děkujeme za pochopení.*

### AKCE MČ PRAHA 3

**30. 04. | 15.00 – 21.30 | Žižkovské čarodějnice** – sportovní a rekreační areál Pražačka – v areálu kempu | vstup zdarma

#### PROGRAM:

\* v průběhu akce kreativní dílny s čarodějnickou tématikou

**15.00 | Zahájení moderátorem**

**15.20–16.00 | Pohádka o čaroději Dobroději**

**16.30–17.30 | Vystoupení iluzionisty Pavla Kožíška a mladého kouzelníka Matyáše Kožíška**

**18.00 | Zapálení vatry a rituální průvod** – „špekáčky zdarma“

**19.00–20.00 | Pohádkový rock n'roll s čarodějem**

**20.30–21.30 | Koncert Olgy Lounové**

### MĚSTSKÁ ČÁST PRAHA 22 – UHŘÍNĚVES



#### DIVADLO U22

K Sokolovně 201, 104 00 Praha 22 – Uhřetetín  
tel.: +420 222 767 900, pokladna, mobil: +420 725 936 914  
e-mail: info@divadlo22.cz  
www.divadlo22.cz

- rezervace i informace o představeních vám rádi poskytneme v pokladně divadla nebo na e-mailu: info@divadlou22.cz, vstupenky zakoupíte na: vstupenky@divadlou22.cz, www.divadlou22.cz, vstupenky je možné také zakoupit v internetové prodejní síti Ticketportal.
- pokladna je otevřena po, st 17.00–19.30, út 15.00–19.30 a vždy jednu hodinu před představením.
- změna programu vyhrazena

**07. 04. | 10.30 | Duhový hrad** – byli jste někdy v Království pocitů? Přijďte si společně hrát! Přijďte objevit krásu barev! Pro děti od tří let | vstupné 100 Kč (rodinné vstupné 3 a více, sleva 20%)

**10. 04. | 19.30 | Křeslo pro hosta s Jiřinou Bohdalovou** – povídání o životě, divadle, filmu a nebude chybět ani prostor pro dotazy návštěvníků | vstupné 220 Kč (balkon 200 Kč)

**13. 04. | 19.30 | Daniel Ferenc – My story** – jedinečná show je vyprávěním ze života Romů pohledem jednoho cikána | vstupné 150 Kč (balkon 120 Kč)



**14. 04. | 10.30 | Alenka v rřiši divů** – snad Alenka porazí Červenou Královnou a jejího Žvahlava! Loutkové představení pro děti od tří let | vstupné 100 Kč (rodinné vstupné 3 a více, sleva 20%)

**15. 04. | 19.30 | Co takhle ke zpovědi...** – ze skříní na Downing Street 10 nevypadávají jen političtí kostlivci, ale i polonahé slečny. Situace jako stvořená pro komediální žánr s pověstným anglickým humorem | vstupné 420 Kč (balkon 390 Kč)

**25. 04. | 10.30 | Slepičí zázraky** – jarní příběh slepiček a zlobivé kozy plný živých písniček. Pro děti od tří let | vstupné 80 Kč

**25. 04. | 19.30 | COP** – bluegrassové vystoupení plné energie, kvalitní hudby a svěžího humoru | vstupné 220 Kč (balkon 180 Kč)

#### KINO ÚČKO

Projímá v prostorách Divadla U22 | program na [www.kinoucko.cz](http://www.kinoucko.cz)

#### UHŘÍNĚVESKÉ MUZEUM

Nové nám. 1251, 104 00 Praha 22

- muzeum otevřeno: po a st 8.30–12.00 a 13.00–17.00, út a čt 8.30–12.00 a 13.00–16.00, pá 8.00–14.00

#### VÝSTAVY

**Velikonoční výstava** | do 6. 4., vstupné dobrovolné

**Mezigenerační soužití** | od 16. 4., vstupné dobrovolné

#### AKCE

**19. 04. | 15.30–18.00 | Od muzea do muzea aneb i v Praze bydlí netopýři** – pochod s Klubem českých turistů, trasa 10 km

# Praha: Vzhůru na věž!

**Kdy jste byli naposled  
na Staroměstské  
radnici?**

Pojďte se s námi podívat do  
historických sálů, kaple Pan-  
ny Marie, gotického podzemí  
a rozhlédnout se z radniční  
věže.

Jsme tu každý den!

[Staromestskaradnice.cz](http://Staromestskaradnice.cz)

PRA  
PRA  
PRA  
G A  
G A  
G A

Prague  
City Tourism

Prague:emotion



Mlýn u Veselých

## Pozvání do Mlýna u Veselých

- \* funkční vodní mlýn v údolí Radotínského potoka
- \* rod Veselých je zde již od roku 1776
- \* zrno, které se ve mlýně semele, se získává od sedláků z nejbližšího okolí
- \* mouku z pšenice a žita, která se zde vyrobí, zakoupíte v Mlýnském obchodě
- \* prohlídky mlýna vždy první sobotu v měsíci (duben – listopad)

**Chcete si vyrobit bochník chleba z kvasu jako za starých časů? Přijďte na kurz pečení chleba a jeden takový si odnesete.**

Nejbližší termíny kurzu pečení chleba:

- \* sobota 14. dubna
- \* sobota 21. dubna
- \* sobota 28. dubna

**Kurzy probíhají v tradičním čase o sobotách od 9 do cca 13 hodin.**



***Jste srdečně zváni!***

[www.mlyn-uveselych.cz](http://www.mlyn-uveselych.cz)

[www.mlynska-chasa.webnode.cz](http://www.mlynska-chasa.webnode.cz)

# předprodeje vstupenek

## TICKET ART

Váš partner ve světě kultury a zábavy



**Předprodej vstupenek na kulturní akce nejen v Praze** – v prodeji máme všechny pražské muzikály, ta nejlepší činoherní divadla, koncerty, kluby, černé divadlo, balet, show pro celou rodinu a mnoho dalšího.

## DOPORUČUJEME

**DANIEL LANDA 50** Zpěvák Daniel Landa si přímo na své 50. narozeniny nadělí opravdu veliký dárek! Po 3 letech, kdy se mu podařilo svolat desítky tisíc fanoušků na svůj Velekoncert v pražských Letňanech, opět vystoupí před českým a slovenským publikem. Přípravuje se velkolepá show se speciálním pódiem, které se vyrábí pouze pro toto exkluzivní narozeninové turné 2018 – 27. 10. Brno, 29. 10. Ostrava, 31. 10. Pardubice, 2. 11. České Budějovice, 4. 11. Praha.

**MADAGASKAR – MUZIKÁLOVÉ DOBRODRUŽSTVÍ 2018** Po velkolepém úspěchu loňské premiérové tour, které vidělo přes 60.000 diváků, se muzikálové dobrodružství MADAGASKAR vrací! Na podzim 2018 se můžete těšit na oblíbené hrdiny ze stejnojmenného filmu na zimních stadionech 7 měst České republiky. – 6. 10. Praha, 13. 10. Brno, 20. 10. Pardubice, 24. 11. Liberec, 1. 12. České Budějovice, 8. 12. Ostrava, 15. 12. Plzeň.

**ČÍNSKÝ NÁRODNÍ CIRKUS 2019** V lednu 2019 se můžete těšit na celkem 7 vystoupení v 6 městech s novou jubilejní „BEST OF“ show THE GREAT WALL, která nabídne to nejlepší z čínské akrobacie. Artistický ohňostroj s příběhem a historie tradiční Číny soustředěná kolem největší, pověstmi opředené stavby světa Velké čínské zdi, se rozzáří v obvyklém uměleckém rámci spojujícím v jedinečné symbióze akrobacii, tanec, divadlo, hudbu a humor. Tradiční jeviště a pestrobarevné folklorní kostýmy z Říše středu doplňují tuto imaginární cestu diváka do jiných časů a jiného světa – 21. 1. Zlín, 22. 1. Ostrava, 23. 1. Brno, 24. 1. Pardubice, 25. 1. a 26. 1. Praha, 27. 1. 2019 České Budějovice.

## TICKET ART V PRAZE – VYBRANÁ PRODEJNÍ MÍSTA

### Praha 1:

Čedok, Na Příkopě 18, tel.: +420 224 197 632, 224 197 699  
TA Centrála, Politických vězňů 9, tel.: +420 222 897 551, 222 897 552 – více na [www.ticket-art.cz](http://www.ticket-art.cz)

**Praha 2:** ReadyGo, Ječná 5, tel.: +420 251 560 015

**Praha 3:** Bobs Tour, Koněvova 183, tel.: +420 284 861 974

**Praha 4:** Čedok, Arkády Pankrác, tel.: +420 241 411 363

### Praha 5:

Čedok, Metropole Tesco Zličín, tel.: +420 226 082 237  
Čedok, Plzeňská 8, tel.: +420 257 941 551

### Praha 8:

CA Eva Tour, Sokolovská 180, tel.: +420 284 826 625

### Praha 9:

Čedok, Obchodní centrum Letňany, tel.: +420 284 053 108

### Praha 10:

CAL, Práčská 4/40, tel.: +420 251 561 402

**Celkem 36 prodejních míst v Praze, 570 po celé ČR** (seznam na [www.ticket-art.cz](http://www.ticket-art.cz)).





Je jiný,  
je tajemný,  
je tady.

Hra na motivy  
příliš živé  
legendy.

# KRYSÁŘ

režie: Dodo Gombár

v titulní roli: Klára Cibulková

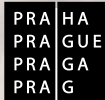

ŠVANDŮVOU DIVADLO NA SMÍCHOVĚ

# divadla

## DIVADELNÍ PREMIÉRY

### Ivan Acher: STERNENHOCH

Nová scéna, scéna Národního divadla, 7. 4.

Ivan Acher nad zhudebněním tohoto díla přemýšlel již v roce 1993 po přečtení románu v poustevně pod Ořešníkem v Jizerských horách. Ovšem sen právě zběhlého studenta se poněkud bil s realitou a strážlivý pohled na skutečnost nechával tuto myšlenku v oblasti snů nedosažitelných. Expresionistický charakter díla Ladislava Klímy a celé téma fiktivního deníku plného vražd, snů o vraždách, tlachání i vysokého filozofování pětiúhelníku hlavních postav přímo vibují k využití školených hlasů v nových souvislostech zvukových možností elektronické kompozice. Kompozice, která přes experimentální přístup svým charakterem neopouští úplně pole historické hudby, ale využívá ho v nových zvukových možnostech, které přinášejí kombinace samplingu, čisté elektroniky a reálných nástrojů. Typicky klímovský metafyzický průnik skutečnosti do snu a naopak navíc motivuje i inscenování mimo časovou posloupnost, a vzniká tak prostor nekonečných možností, kde „Krása je políbení se lásky s hrůzností“.

▪ Režie: Michal Dočekal.

### Petr Zelenka: ELEGANCE MOLEKULY

Devícké divadlo, 7. a 8. 4.

Tři molekuly, tři muži s vizí a odvahou riskovat.

▪ Hrají: Ivan Trojan, Veronika Khok Kubařová, Martin Myšička, Pavel Šimčík, Petr Vršek, Zdeňka Žádníková, Vladimír Polívka, Václav Jiráček, Elizaveta Maximová, Lada Jelínková.

▪ Režie: Petr Zelenka.

### ZDENĚK IZER – NA PLNÝ COOLE !!!

Divadlo kouzel Pavla Kožíška, 10. 4.

Nový zábavný program populárního baviče Zdeňka Izera, v kterém se diváci setkají s jeho jedinečným a nezaměnitelným humorem. Přijdou na řadu oblíbené zábavné scénky, mnoho skvělých vtipů, trefných parodií a imitování celé řady populárních českých i zahraničních zpěváků a zpěvaček. Vystoupení je obohacené zábavnými kostýmy, převleky, videoprojekcemi. Zkrátka těžký útok na vaši bránci, který si rozhodně nenechte ujít!

### Ota Pavel: MOJE VELKÁ RYBA

Viola, 13. 4.

Ryby mu personifikovaly lásku k tátovi. Ve vztahu k řece byla ukryta láska k mámě. A v osudu řeky a ryby byla touha po životě. Když to bylo napsáno anglicky, klečel by Otou Pavlovi svět u nohou.“ Jan Werich. Poetické vyprávění o mamince, povedeném tatínkovi, báječném strejdovi Proškovi a dětství na břehu Berounky je plné opravdového života, kde slzy a dojetí střídá očistný smích. Drobné

prózy Oty Pavla se už dávno staly klasikou české literatury. Z povídek Oty Pavla čte Miroslav Donutil.

▪ Režie: Tomáš Vondrovič, scénář: Robert Tamchyna, výprava: Ivana Brádková, výběr hudby: Petr Mandel.

### Adolf Hoffmeister, Jaroslav Ježek: ZPÍVAJÍCÍ BENÁTKY

Divadlo Na Rejdišti, 16. 4.

Rozesmátá komedie plná písniček a mladistvého temperamentu v provedení studentů Hudebně dramatického umění.

▪ Režie: prof. František Laurin.

### Florian Zeller: PRAVDA

Divadlo na Fidlovačce, 18. 4.

„Kdyby si lidi ze dne na den přestali lhát, nezbyl by na Zemi jediný pár. Vlastně by to byl konec civilizace.“ Brilantní komedie nejhranějšího francouzského dramatika současnosti Florian Zeller a nevěře a „umění“ lhát.

▪ Hrají: Marek Taclík, Iva Pazdlerková, Martina Štátná, David Hák.

▪ Režie: Mikoláš Týc

### MARNÁ OPATRNOST

Národní divadlo 19. a 20. 4.

Tento fascinující balet nabízí příležitost ke komickému vyjádření. Děj se odehrává ve venkovském prostředí, inspirovaném Ashtonovou láskou k anglickému kraji Suffolk. Výprava připomínající kreslený film, zahrnuje pestrobarevné máje i tančící slepice a navozuje úžasnou jarní prosluněnou atmosféru. Detailní vykreslení postav a poetická lyričnost se dokonale hodí k celému příběhu. Balet je protkán bujným veselím a humorem. Marná opatrnost představuje jednu z nevirtuóznějších Ashtonových choreografií, náročnou pro tanečnický v seriálu energických pas de deux a sólových výkonů, které vyjadřují mladistvou vášň dívky Lise a jejího milého Colase.

### EDITH PIAF: DNES NECHCI SPÁT SAMA

Divadlo Kampa, uvádí Divadlo Cylindr, 19. 4.

„Měla život tak smutný, že se zdá příliš krásný na to, aby byl pravdivý.“ Divadelní představení inspirované knihou Simone Bertheaut Edith Piaf. Šansonové písně Edith Piaf i její životní příběh inspiroji k interpretaci mnoho hudebních, divadelních i filmových tvůrců. Proč inspiroval také nás a co v jejích písních i životě hledáme nového? Jak říká sama Edith Piaf: „Šanson je vlastně příběh, a ten musí být takový, aby mu lidé věřili. Musí rvát srdce, a nařikat, to je můj žánr.“ Ano každá její píseň byla příběhem, za kterým je ukrytá bolestná zkušenost, prožitek, emoce. Rozkrývat citové podhoubí každé písně bylo pro nás objevováním toho, kdo Edith byla, proč zpívala tak, jak zpívala, a proč její život byl tak rozporuplný. Na jedné straně její sláva dosáhla vesmírných výšin, na straně druhé upadala do tragické sebedestrukce. Je otázka, zda by Edith Piaf byla tou geniální zpěvačkou bez svých pádů, vzletů i tragických dramát.

▪ Hrají: Vanda Hauserová, Petra Bílková.

▪ Režie: Iveta Dušková

## Edward Taylor: CO TAKHLE KE ZPOVĚDI ...

Divadlo Gong, Kulturní portál, 19. 4.

„Pardon me, Prime Minister“. Sídlo premiéra na Downing Street 10 zásáhne rodná bomba!

- Hrají: Petr Nárožný, Máša Málková, Jan Čenský, Zuzana Slavíková, Jakub Štěpán, Andrea Daňková, Ilona Svobodová, Martin Zahálka, Anna Jiřina Daňhelová, Kateřina Sedláková.
- Režie: Vladimír Strnisko.

## Joseph Kesselring: JEZINKY A BEZINKY

Studio Ypsilon, 20. a 24. 4.

Jak lze konat dobro? Tentokrát i dobrota zabijí! Parodie neuvěřitelná, v níž lze chápat vše obráceně a naruby. Čili konkrétně: usmrčení jedem coby ctnostná a záslužná pomoc dobrotivých žen některým mužům. Avšak situaci v domě plném mrtvol náhle zkomplikuje příchod opravdového zločince.

- Hrají: Zuzana Kronerová, Pavel Nový, Roman Mrázik, Petr Hasman, Jiřina Vacková, Jana Synková, Paulína Labudová nebo Lumíra Přichystalová, Kryštof Mende, Petr Hojer, Oldřich Navrátil, Jan Večeřa, Jan Bradáč, Maxime Mededa, Dominik Renč, Miroslav Chloupek.
- Režie: Jan Schmid.

## J. Dvořák, E. Čechová: ZPÁTKY DO AFRIKY II

Divadlo Horní Počernice, uvádí Rodinné divadlo Na Radosti Horní Počernice, 22. 4.

Napínavý příběh s veselými písničkami a mnoha cirkusovými čísly. Zvířata z pražské ZOO se vydávají na dobrodružnou cestu do Afriky... ale co bylo dál, když konečně dorazila domů?

- Hrají: Julie Čechová, Veronika Čechová, Klára Eisenhammerová, Mája Klímová, Bára Tůmová, Anička Kulhavá, Anička Staňková, Lucie Schovancová a Tim Zuščík a Zdenička Staňková.
- Režie: Eva Čechová.

## Peter Quilter: JE ÚCHVATNÁ

Divadlo Na Jezerce, 26. 4.

Komedie o nejhorší zpěvačce na světě.

- Hrají: Jitka Sedláčková, Miroslava Pleštilová, Libuše Švormová, Jan Hrušínský, Václav Tobman.
- Režie: Jan Hřebejk.

## Kolektiv Švandova divadla: PRAŽSKÁ KAVÁRNA

Švandovo divadlo, 28. 4.

Povaleči z kaváren, do polí a továren! Zdá se, že populární heslo doby po osmačtyřicátém roce, zejména pak „budovatelských“ let padesátých, se vrací – a to přímo z Hradu! Co anebo koho však toto spojení označuje?

- Hrají: Petr Buchta, Andrea Buršová, Jacob Erfemeijer, Martina Krátká, Tomáš Petřík, Marek Pospíchal, Natálie Řehořová.
- Režie: Daniel Hrbek.

## Mattias Brunn: PO FREDRIKOVI

Komorní Fidlovačka, 28. 4.

Monodrama současného švédského autora Mattiase Brunna Po Fredrikovi je jako výkřik - vyjadřuje zároveň ohlušující radost z vášně, z lásky a z krásy života, zároveň bolest zklamání, temnotu pomsty a smutku ze smrti. Je možné žít po Fredrikovi? Inscenaci, která dokázala okouzlit již stovky evropských diváků.

- Hraje: Jan Franta.
- Režie: Lukáš Pečenka.

## DIVADELNÍ FESTIVAL

### DÍTĚ V DLOUHÉ

20. ročník festivalu pro děti a jejich dospělé

18. – 22. 04. 2018

Divadlo v Dlouhé  
www.divadlovdlouhe.cz

18. 04. | 10.00 | Jola | Taneční studio Light, Praha

18. 04. | 14.00 | Jola | Taneční studio Light, Praha | zadáno pro KMD

18. 04. | 19.00 | Pozor, děti, přijela k nám pouť | Divadlo rozmanitostí, Most

19. 04. | 10.00 | Tobiáš Lolness | Divadlo J. K. Tyla, Plzeň

19. 04. | 19.00 | Bílý tesák | Divadlo DRÁK, Hradce Králové

20. 04. | 10.00 | Komáři se ženili | Naivní divadlo Liberec

20. 04. | 19.00 | Tři siláci na silnici | Divadlo Alfa, Plzeň

21. 04. | 09.30 a 11.00 | Jak dělá ryba | Divadlo Polárka, Brno

21. 04. | 15.00 | Bruncvik | Jihočeské divadlo, České Budějovice

22. 04. | 15.00 | Dětské písně z Dlouhé – koncert

## PŘENOSY BALETU

### BOLŠOJ BALET

Kino Lucerna  
Vodičkova 31, 110 00 Praha 1  
www.prenosydokin.cz

08. 04. | 15.45 | Giselle – balet Giselle je esencí romantismu. Balet o prosté dívce Giselle, která se po smrti promění ve vílu podle libreta francouzského básníka Theophilea Gautier. Příběh se volně zakládá na motivu lidové legendy o vilách – mladých dívkách, které zemřou ještě před svatbou, proměňují se ve víly a oblečeny ve satební šaty a girlandy květin tančí za svítu měsíce. Giselle fascinuje protikladem prvního jednání ve světě lidí a druhého bílého jednání v nadpozemském světě vil. Kouzlem baletu je choreografie říše vil, vytvoření dokonalé iluze nadpozemských bytostí. Giselle působí dojmem nehmotné bytosti, stínu vznášejícího se nad zemí. Zobrazení takového romantického ideálu bylo důvodem, proč tanečnice začaly používat střevíce se zpevněnou špičkou, aby při tanci na špičkách mohly vytvořit dojem nehmotnosti.



*Giselle*

**Boľšoj balet žive** si získal srdce diváků po celém světě a hned po známých operních přenosech z Metropolitní opery je globálně druhý nejnavštěvovanější mezi přenosy do kin. Hlavní ingredience úspěchu projektu je nepřekonatelná interpretační bravura tanečnic Boľšoje (Olga Smirnova, Jevgenie Obrazcová, Maria Alexandrová, nebo ukrajinská rodačka Světlana Zacharová). V mužské části souboru okouzlují diváky hvězdy jako Michail Lobukin, Ruslan Skvorcov, ale i historicky první americký tanečník v souboru, který přešel do Boľšoje z ABT David Hallberg.

**Další program přenosů Boľšoj baletu sezóny 2017/18**

**10. 06. | Coppélia**

## STÁTNÍ DIVADLA

### NÁRODNÍ DIVADLO

Národní 2, 110 00 Praha 1

tel.: +420 224 901 448

tel.: +420 224 901 319 (informace o repertoáru)

e-mail: [info@narodni-divadlo.cz](mailto:info@narodni-divadlo.cz)

[objednavky@narodni-divadlo.cz](mailto:objednavky@narodni-divadlo.cz) (objednávky vstupenek)

[www.narodni-divadlo.cz](http://www.narodni-divadlo.cz)

♿ bezbariérový přístup

- hlavní pokladna Národního divadla (Národní 4, Praha 1) – otevřeno po – pá 9.00–18.00, so – ne 10.00–18.00; v hrací dny Nové scény otevřeno do začátku představení; další pokladny: Stavovské divadlo (Železná 24, Praha 1) – otevřeno po – ne 10.00–18.00; Hudební divadlo Karlín (Křižíkova 10, Praha 8) – otevřeno po – pá 9.00–13.30, 14.00–19.00, so – ne 2 hodiny před představením; večerní pokladny v divadlech jsou otevřeny 45 minut před začátkem představení
- operní představení zpívaná v originálech jsou tlumočena do češtiny a angličtiny prostřednictvím titulkovacího zařízení
- předprodej vstupenek na představení Baletu, Činohry a Laterny magiky probíhá na 5 měsíců dopředu, předprodej na Operu je 10 měsíců dopředu

**Národní  divadlo**

- 01. 04. | 19.00 | La Bayadère** – L. Minkus – balet – rež. J. Torres
- 02. 04. | 19.00 | Maryša** – A. Mrštík, V. Mrštík – činohra – úč. V. Javorský, T. Medvecká, P. Beretová, D. Prachař, M. Řezníček, M. Preissová, F. Rajmont, rež. J. Mikulášek
- 05. 04. | 19.00 | Výlety páně Broučkovy** – L. Janáček – opera – rež. S. Daubnerová
- 06. 04. | 19.00 | Manon Lescaut** – v. Nezval – činohra – úč. P. Štorková/J. Pidrmanová, R. Mácha, V. Beneš, V. Polívka/P. Děrgel, L. Zbranková, P. Šmíd/M. Řezníček, rež. D. Špinar
- 07. 04. | 11.00 | Příhody lišky Bystroušky** – L. Janáček – opera – rež. O. Havelka
- 07. 04. | 19.00 | La traviata** – G. Verdi – opera – rež. A. Bernard
- 08. 04. | 14.00 a 19.00 | V rytmu swingu buší srdce mé** – M. Vackář, O. Havelka – činohra – úč. I. Ozorovič, J. Bidlas, P. Beretová, M. Zbrožek, R. Havelková, F. Kaňkovský/P. Batěk, M. Borová, D. Matásek, M. Preissová, F. Rajmont – rež. O. Havelka
- 09. 04. | 19.00 | Pýcha a předsudek** – J. Austenová – činohra – úč. M. Borová, J. Stryková, P. Děrgel, F. Rajmont, K. Winterová, L. Juričková, P. Batěk, D. Prachař, J. Suchý z Tábora, D. Barešová, I. Janžurová, J. Dudziaková, J. Preissová, E. Salzmannová, M. Štípková, M. Řezníček, L. Valenová, A. Peřinová, rež. D. Špinar
- 10. 04. | 19.00 | La traviata**
- 11. 04. | 19.00 | Aida** – G. Verdi – opera – rež. P. Selem
- 13. 04. | 20.00 | V rytmu swingu buší srdce mé**
- 14. 04. | 14.00 | Sen čarovné noci** – W. Shakespeare – činohra – úč. O. Pavelka, A. Štréblová, P. Děrgel, J. Suchý z Tábora, P. Beretová, L. Polišenská, P. Batěk, P. Štorková, K. Winterová, M. Stehlík, M. Kern, E. Vrbková, M. Preissová, P. Šmíd, rež. D. Špinar
- 15. 04. | 19.00 | Výlety páně Broučkovy**
- 16. 04. | 19.00 | Prodaná nevěsta** – B. Smetana – opera – rež. M. Švecová
- 17. 04. | 19.00 | Maryša**
- 18. 04. | 19.00 | Manon Lescaut**
- 19. 04. | 19.00 | MARNÁ OPATRNOST** – F. Ashton, F. Hérold, J. Lanchbery – balet – | 1. premiéra
- 20. 04. | 19.00 | MARNÁ OPATRNOST** | 2. premiéra
- 21. 04. | 11.00 | Čert a Káča** – A. Dvořák – opera – rež. M. Chudovský
- 21. 04. | 19.00 | Carmen** – G. Bizet – opera – rež. J. Bednárik
- 22. 04. | 14.00 a 19.00 | Marná opatrnost**
- 23. 04. | 19.00 | Sen čarovné noci**
- 24. 04. | 19.00 | Pýcha a předsudek**
- 25. 04. | 19.00 | Billy Budd** – B. Britten – opera – rež. D. Špinar
- 26. 04. | 19.00 | Mefistofeles** – A. Boito – opera – rež. I. Krejčí
- 27. 04. | 19.00 | Billy Budd**



28. 04. | 19.00 | Mefistofeles

29. 04. | 14.00 a 19.00 | Marná opatrnost

30. 04. | 19.00 | Billy Budd

31. 04. | 19.00 | Andrea Chénier – U. Giordano – opera – rež. M. Dočekal

## NÁRODNÍ DIVADLO NA SCÉNĚ HUDEBNÍHO DIVADLA KARLÍN

Křížkova 10, 186 00, Praha 8

tel.: +420 221 868 666

- po dobu generální rekonstrukce budovy Státní opery budou soubory Opery a Baletu hrát část svého repertoáru na scéně Hudebního divadla Karlín, Křížkova 10, Praha 8
- v pokladně HDK je možné zakoupit vstupenky na představení Národního divadla
- pokladna Hudebního divadla Karlín je otevřena po–pá 9.00–13.30, 14.00–19.00, so–ne 2 hodiny před představením

02. 04. | 17.00 | Jeníček a Mařenka – E. Humperdinck – opera – rež. M. Forman

03. 04. | 19.00 | Romeo a Julie (Roméo et Juliette) – Ch. Gounod – opera – rež. S. Daubnerová

09. 04. | 19.00 | Romeo a Julie (Roméo et Juliette)

10. 04. | 19.00 | Orfeus v podsvětí – J. Offenbach – opera – rež. M. Caban, Š. Caban

16. 04. | 19.00 | La traviata – G. Verdi – opera – rež. A. Bernard

17. 04. | 19.00 | Turandot – G. Puccini – opera – rež. V. Věžník

23. 04. | 19.00 | Rusalka – A. Dvořák – opera – rež. Z. Troška

24. 04. | 19.00 | Turandot

30. 04. | 19.00 | Romeo a Julie (Roméo et Juliette)

## STAVOVSKÉ DIVADLO

scéna Národního divadla

Ovocný trh 1, 110 00 Praha 1

tel.: +420 224 901 448

tel.: +420 224 901 668, 319 (informace o repertoáru)

e-mail: info@narodni-divadlo.cz

objednavky@narodni-divadlo.cz (objednávky vstupenek)

www.narodni-divadlo.cz

♿ bezbariérový přístup

- pokladna Stavovského divadla (Železná 24, Praha 1); další pokladny: Hlavní pokladna Národního divadla (Národní 4, Praha 1); Hudební divadlo Karlín (Křížkova 10, Praha 8) – otevřeno po–pá 9.00–13.30, 14.00–19.00, so–ne 2 hodiny před představením; večerní pokladna ve Stavovském divadle je otevřena 45 minut před začátkem představení
- operní představení zpívaná v originálech jsou tlumočena do češtiny a angličtiny prostřednictvím titulkovacího zařízení
- předprodej vstupenek na představení Baletu, Činohry a Laterny magiky probíhá na 5 měsíců dopředu, předprodej na Operu je 10 měsíců dopředu

01. 04. | 19.00 | Audience u královny – P. Morgan – činohra – úč. I. Janžurová, J. Hartl, I. Ozorovič, V. Postránecký, I. Bareš, D. Matásek, F. Němec, T. Medvecká, M. Stehlík, M. Pechlát, L. Juříčková

02. 04. | 19.00 | Don Giovanni – W. A. Mozart – opera – rež. SKUTR – M. Kukučka a L. Trpišovský

03. 04. | 19.00 | Faust – J. W. Goethe – činohra – úč. M. Pechlát, S. Rašilov, V. Lazorčáková, P. Štorková, J. Tesařová, A. Švehlík, E. Salzmannová, A. Štréblová, P. Batěk, R. Mácha, J. Suchý z Tábora, L. Čížinská, A. Hessová, rež. J. Frič

04. 04. | 19.00 | Noční sezóna – R. Lenkiewiczová – činohra – úč. J. Preissová, O. Pavelka, T. Vilišová, V. Lazorčáková, L. Polišínská, I. Ozorovič, P. Batěk, rež. D. Špinar

05. 04. | 19.00 | Krvavá svatba – F. G. Lorca – činohra – úč. P. Štorková, T. Vilišová, P. Beretová, A. Fialová, F. Kaňkovský, P. Dergel, R. Mácha, C. Kassai, T. Medvecká, J. Tesařová a další, rež. SKUTR (Martin Kukučka a Lukáš Trpišovský)

06. 04. | 19.00 | Kouzelná flétna (Die Zauberflöte) – W. A. Mozart – opera – rež. V. Morávek

07. 04. | 14.00 | Modrý pták – činohra – M. Maeterlinck – úč. P. Štorková, J. Bidlas, F. Kaňkovský, R. Mácha, P. Batěk, L. Juříčková, S. Rašilov, K. Winterová, J. Tesařová, M. Preissová, O. Pavelka, V. Postránecký, P. Dergel, rež. Š. Pácl

08. 04. | 19.00 | Valmont – L. Vaculík – balet – úč. T. Podarňilová/A. Nanu, A. Katsapov/G. Rotolo, M. Drastíková/M. Matějčková/A. Petit, A. Kramešová/M. Lanoue a další, rež. L. Vaculík

09. 04. | 19.00 | Spalovač mrtvol – L. Fuks – činohra – úč. M. Pechlát, P. Beretová, L. Polišínská, R. Mácha, V. Javorský, K. Sedláčková Oltová, rež. J. Mikulášek

10. 04. | 19.00 | Mlynářova opička – V. K. Klicpera, M. Šotek – činohra – úč. V. Beneš, P. Štorková, F. Němec, V. Postránecký, J. Suchý z Tábora, F. Rajmont, D. Matásek, M. Řezníček, L. Juříčková, M. Preissová a další, rež. Š. Pácl

11. 04. | 11.00 | Mlynářova opička

11. 04. | 19.00 | Mikve – H. Galron – činohra – úč. I. Janžurová, V. Hybnerová, J. Boušková, E. Salzmannová, M. Borová, A. Talacková, T. Medvecká a P. Beretová/M. Poullová, rež. M. Dočekal

12. 04. | 19.00 | Faust

13. 04. | 19.00 | Don Giovanni

14. 04. | 19.00 | Tři sestry – A. P. Čechov – činohra – úč. R. Mácha, M. Borová, T. Vilišová, J. Stryková, F. Rajmont, M. Pechlát a další, rež. D. Špinar

15. 04. | 19.00 | Audience u královny

16. 04. | 19.00 | Krvavá svatba

17. 04. | 19.00 | Figarova svatba (Le nozze di Figaro) – W. A. Mozart – opera – rež. M. Švecová

18. 04. | 19.00 | Audience u královny

19. 04. | 19.00 | Faust

20. 04. | 19.00 | Mikve

21. 04. | 19.00 | Noční sezóna

22. 04. | 11.00 | Opera nás baví – Francouzská opera

22. 04. | 19.00 | **Kouzelná flétna (Die Zauberflöte)**  
24. 04. | 19.00 | **Popelka (La Cenerentola)** – G. Rossini – opera – rež. E. Eszenyi  
25. 04. | 19.00 | **Tři sestry**  
26. 04. | 19.00 | **Spalovač mrtvol**  
27. 04. | 19.00 | **Don Giovanni**  
28. 04. | 14.00 | **Mlynářova opička**  
29. 04. | 19.00 | **Figarova svatba (Le nozze di Figaro)**  
30. 04. | 19.00 | **Troilus and Cressida / Trojan Women** – W. Shakespeare, Euripides – činohra anglicky – Prague Shakespeare Company

## NOVÁ SCÉNA

### scéna Národního divadla

Národní 4, 110 00 Praha 1

tel.: +420 224 901 448 (informace o repertoáru)

e-mail: [objednavky@narodni-divadlo.cz](mailto:objednavky@narodni-divadlo.cz) (objednávky vstupenek)

[www.narodni-divadlo.cz](http://www.narodni-divadlo.cz)

♿ bezbariérový přístup

- předprodej vstupenek probíhá na 5 měsíců dopředu
- hlavní pokladna Národního divadla (Národní 4, Praha 1) a Stavovského divadla (Železná 24), jsou otevřeny denně od 10.00–18.00; Hudební divadlo Karlín (Křižíkova 10, Praha 8) – otevřeno po–pá 9.00–13.30, 14.00–19.00, so–ne 2 hodiny před představením

03. 04. | 20.00 | **Nová Atlantida** – J. Adámek – činohra – úč. T. Medvecká, V. Javorský, N. Borová, P. Beretová, D. Matásek, F. Kaňkovský, P. Smolárik, P. Vančura, rež. J. Adámek

04. 04. | 20.00 | **Magnesia Litera**

05. 04. | 20.00 | **Na moři, zírám nahoru** – F. Kruckemeyer – činohra – úč. M. Borová, P. Vaněk, L. Štěpánková, L. Polišenská, J. Suchý z Tábora, rež. Š. Pácl

06. 04. | 20.00 | **Jsmo v pohodě** – P. Rudnický – činohra – úč. L. Juříčková, J. Bidlas, P. Děrgel, J. Boušková, S. Haváčová, A. Vavčula, rež. B. Holíček

07. 04. | 20.00 | **STERNENHOCH** – I. Acher – opera – rež. M. Dočekal | premiéra

08. 04. | 16.00 | **Pohádky z lesa** – Studio Damúza

08. 04. | 20.00 | **Sternenhoch**

10. 04. | 20.00 | **Křehkosti, tvé jméno je žena** – 420PEOPLE, D. Špinar – činohra – úč. I. Janžurová, T. Medvecká, J. Preisssová, J. Salzmannová, J. Tesařová, D. Prachař, H. Arenbergerová, Z. Herényiová, N. Novotná, rež. D. Špinar

11. 04. | 20.00 | **Dotkni se vesmíru a pokračuj** – R. Levínský – činohra – úč. D. Matásek, M. Preisssová, S. Rašílov, J. Janěková ml., J. Bidlas, P. Štorková, O. Pavelka, I. Orozovič, A. Švehlík, J. Štěpnička, rež. J. Frič

12. 04. | 20.00 | **Sternenhoch**

15. 04. | 20.00 | **Máj (420PEOPLE)**

16. 04. | 16.00 | **Hovory s...**

17. 04. | 20.00 | **Nová krev – Piš hru!**

18. 04. | 20.00 | **Orango & Antiformalistický jarmark** – D. Šostakovič – opera – rež. S. Daubnerová

19. 04. | 20.00 | **Jsmo v pohodě**

23. 04. | 20.00 | **Experiment myši ráj** – J. Havelka – činohra – úč. L. Juříčková, T. Medvecká, P. Kosková, D. Toniková, V. Beneš, L. Valentová, J. Bidlas, D. Prachař, O. Bauer, M. Bednář, rež. J. Havelka

24. 04. | 20.00 | **Dotkni se vesmíru a pokračuj**

25. 04. | 20.00 | **Vertigo** – balet

26. 04. | 20.00 | **Vertigo**

27. 04. | 20.00 | **Nová Atlantida**

28. 04. | 20.00 | **60 let Laterny magiky**

## LATERNA MAGIKA

01. 04. | 17.00 a 20.00 | **Kouzelný cirkus** – nejdéle uváděná inscenace Laterny magiky, která dosáhla více než 6000 repríz, sleduje putování dvou klaunů za nedosažitelným obrazem krásy

13. 04. | 20.00 | **Malý princ** – na motivy pohádkového románu Antoina de Saint-Exupéryho, rež. V. Morávek

14. 04. | 17.00 a 20.00 | **Malý princ**

20. 04. | 20.00 | **Kouzelný cirkus**

21. 04. | 14.00 a 20.00 | **Kouzelný cirkus**

22. 04. | 20.00 | **Cube** – balet – nová média a dynamická choreografie v tanečním projektu mladých tvůrců

29. 04. | 20.00 | **Kouzelný cirkus**

30. 04. | 20.00 | **Cube**

## DIVADLO ABC

### Městská divadla pražská

Vodičkova 28, 110 00 Praha 1

tel.: +420 222 996 115 (pokladna)

e-mail: rezervace@m-d-p.cz

www.mestskadivadlaprazska.cz

- rezervace na tel. 222 996 113; online na www.mestskadivadlaprazska.cz; rezervace@m-d-p.cz
- předprodej vstupenek od 1. dne v měsíci
- otevírací doba pokladny Divadla ABC: po–pá 11.00–19.00, so 14.00–19.00, v ne hodinu před představením

## ABC Městská divadla divadla Rokoko

**02. 04. | 19. 00 | Bedřich Smetana: The Greatest Hits** – J. Janků, P. Svojtka – osm a půl opery za jednu cenu! Komický muzikál pro činoherce z pera Ivana Hlase a Jiřího Janoucha získal na GRAND Festivalu smíchu cenu Komédie diváků. Úč. P. Juřica, J. Klem, V. Khek Kubařová / N. Horáková, V. Gajerová, R. Kalvoda ad., rež. P. Svojtka | 2 h 45 min

**03. 04. | 19. 00 | Proč muži neposlouchají a ženy neumí číst v mapách** – B. a A. Peasovi / M. Hanuš – hudební komedie, která vám poradí, jak předcházet partnerským krizím. Úč. L. Jurek, Z. Kalina, P. Klimeš, H. Doulová, Z. Velen, J. Smutná ad., rež. M. Hanuš | 2 h 40 min

**04. 04. | 19. 00 | Teror** – F. von Schirach – interaktivní drama odehrávající se v soudní síni. Diváci se stávají porotou soudního přelíčení a mají osud obžalovaného ve svých rukách. Kauzou večera se stává vina, či nevína pilota stíhacího letounu, který neuposlechl rozkaz, rozhodl se jednat podle vlastního svědomí a sestřelil teroristou unesené civilní letadlo, jež mířilo na stadion s desítkami tisíc lidí. Diváci vyslechnou obžalobu, svědky a nakonec i obhajobu, a podle svého úsudku rozhodnou, zda je pilot vinný, nebo nevinný. Úč. M. Kačmarčík, Z. Kalina, T. Novotný, J. Smutná, L. Jurek, E. Pacoláková, rež. O. Zajíc | 2 h 30 min

**05. 04. | 19. 00 | Macbeth** – W. Shakespeare – jedna z nejslavnějších tragédií o zločinném pokušení moci. Úč. P. Juřica, A. Bílík, M. Kačmarčík, T. Novotný, V. Udatný, R. Madeja / J. Š. Hájek ad., rež. P. Khek | 2 h 45 min

**06. 04. | 19. 00 | 60's aneb Šedesátky** – J. Janků, P. Svojtka – příběh retrofilů – hudební komedie o výletech do času, kdy klukům rostly dlouhé vlasy, a láska nebyla prostým slovem. Úč. H. Bor, V. Gajerová, L. Pernetová, R. Kalvoda, V. Fridrich, P. Juřica, N. Horáková, Z. Velen ad., rež. P. Svojtka | 2 h 40 min

**09. 04. | 19. 00 | ♥MAMMA** – H. Galron – tragikomedie o radostech a strastech spojených s údělem matek v dnešním světě. Úč. R. Fidlerová, V. Janků, L. Zbranková, E. Pacoláková, Z. Kajnarová, D. Pfauserová, H. Hornáčková, rež. P. Svojtka

**10. 04. | 19. 00 | Holky z kalendáře** – T. Firth – něžná a jímavá komedie o ženách, které jsou pro dobrou věc ochotny udělat to, co by je nenapadlo ani v těch nejodvážnějších snech. Úč. H. Doulová, V. Gajerová, D. Batulková, R. Fidlerová, J. Smutná, K. Macháčková, L. Termerová ad., rež. O. Zajíc | 2 h 50 min

**11. 04. | 19. 00 | Na miskách vah + prohlídka zákulisí** – R. Harwood – strhující drama o hledání pravdy a společenské zodpovědnosti v totalitní společnosti. Úč. V. Fridrich, J. Vlasák, J. Suchý z Tábora / M. Vykus, N. Horáková, P. Juřica, V. Janků, rež. P. Svojtka | 2 h 30 min

**12. 04. | 9. 30 | Na miskách vah** – dopolední představení pro veřejnost

**13. 04. | 19. 00 | Teror**

**14. 04. | 17. 00 | Shirley Valentine + prohlídka zákulisí** – W. Russell – bravurní komedie o hledání sebe sama je určena nejen ženám středního věku, ale všem, kdo mají rádi dobrou zábavu. Inscenace vznikla ve spolupráci s FDA. Úč. S. Stašová, rež. Z. Kaločí | 2 h 50 min

**16. 04. | 19. 00 | V+W Revue + prohlídka zákulisí** – J. Janků, P. Svojtka – hudební revue, která připomíná slavnou éru Osvobozeného divadla a jeho dva legendární protagonisty Jiřího Voskovce a Jana Wericha. Úč. V. Fridrich, V. Gajerová, R. Říčař, L. Pernetová, R. Kalvoda, Z. Kalina, H. Bor, V. Janků, P. Juřica, B. Janatková a V. Svojtková / N. Horáková, rež. P. Svojtka | 2 h 30 min

**17. 04. | 19. 00 | ♥MAMMA**

**18. 04. | 19. 00 | Proč muži neposlouchají a ženy neumí číst v mapách**

**19. 04. | 19. 00 | August August, august** – P. Kohout – zápas krásného snu s neúprosnou realitou ve světě, kde krásky tančí na visutém laně, klauni dostávají kopance a v manéži se ozývá řev lvů. Úč. Z. Kalina, J. Schwarz, V. Fridrich, D. Choděrová, S. Jachnická, V. Svojtková, M. Kačmarčík, J. Hofman ad., rež. O. Zajíc | 2 h 10 min

**20. 04. | 19. 00 | Víím, že víš, že vím... + prohlídka zákulisí** – R. Sonogo, R. Giordano – hra, ve které se snoubí všechno, co v dobré komedii nesmí chybět. Úč. S. Stašová, M. Dlouhý, A. Daňková, V. Fridrich / P. Vančura, rež. V. Strnisko | 2 h 20 min

**21. 04. | 14. 00 | Divadelní ABCeda** – hravé odpoledne pro děti 3-7 let

**21. 04. | 17. 00 | Evžen Oněgin** – A. S. Puškin – slavný milostný příběh nenaplněné lásky, hledání smyslu a životního cíle. Úč. J. Hána, P. Tenorová, H. Hornáčková, A. Bílík, J. Smutná ad., rež. P. Khek | 2 h 20 min

**23. 04. | 19. 00 | ♥MAMMA** – předpl. sk. A

**24. 04. | 19. 00 | 60's aneb Šedesátky**

**25. 04. | 19. 00 | Víím, že víš, že vím...**

**26. 04. | 19. 00 | Listopad + prohlídka zákulisí** – D. Mamet – jak být znovu zvolen americkým prezidentem, když popularita klesá k nule? Nekorektní politická fraška, která získala cenu

Komedie diváků na GRAND Festivalu smíchu v Pardubicích. Úč. M. Dlouhý ad., rež. P. Svojtka | 2 h

**27. 04. | 19.00 | Shirley Valentine**

**28. 04. | 17.00 | Shirley Valentine** – 650. repríza

**30. 04. | 19.00 | Pan Kaplan má třídu rád** – L. Rosten, M. Hanuš – oblíbená kniha o záladnostech vyučování cizí řeči v originálním jevištním provedení plném písní, tance a půvabného humoru. Tato inscenace získala ocenění Komedie roku 2009 a cenu odborné poroty na GRAND Festivalu smíchu v Pardubicích. Úč. O. Vizner ad., rež. M. Hanuš | 2 h 50 min

## MALÁ SCÉNA ABC

**21. 04. | 10.00 | Herecký kurz pro neherce**

**24. 04. | 11.00 | Tanec smrti** – pro seniory

## DIVADLO POD PALMOVKOU

**příspěvková organizace Magistrátu hlavního města Prahy**

Zenklova 34, 180 36 Praha 8

tel.: +420 283 011 119 (představení, informace, hromadné rezervace – obchodní oddělení), 283 011 127 (pokladna)

e-mail: obchodni@podpalmovkou.cz

www.podpalmovkou.cz

www.podpalmovkou.cz

- pokladna otevřena po–pá 11.00–18.00 a vždy hodinu před představením
- on-line prodej Goot

# PP

DIVADLO  
POD PALMOVKOU

**03. 04. | 19.00 | Paní Bovaryová** – G. Flaubert – dramtizace slavného románu o hledání rodinného štěstí, nevěře a finanční a morální krizi. Hrají: L. Štěpánková, M. Hruška, R. Valenta, Z. Slavíková, J. Teplý, J. Hušek, O. Veselý, S. Šárský, W. Valerián, K. Trnková, I. Jiřík, M. Málková, W. Cichy, rež. M. Lang | 2 h 55 min

**04. 04. | 15.00 | Jak je důležité býti (s) Filipem** – O. Wilde – jsme důvtipní. Jsme seriózní. Jsme dobře vychovaní. Jsme elegantní. Někdy ale, když se nikdo nedívá, vášnivě jíme, chodíme v ponožkách a věříme na osud. Ryze britská studie žen, mužů, vztahů a stereotypů, kterým dobrovolně a s úsměvem podléháme. Komedie mnoha párů, které nepodceňují styl a nepřeceňují pravdu. Hrají: M. Vykus, R. Zima, L. Fischerová, J. Trojanová, S. Vrbická, M. Dvořák, V. Zavadil, rež. H. Marvanová | Indigo Company | host

**05. 04. | 19.00 | Králova řeč** – D. Seidler – hra napsaná podle tajných deníků královského logopeda o síle rodící se z překonávání slabosti. Hrají: M. Stránský, D. Sitek, P. Horváthová/S. Vrbická, K. Macháčková, P. Skřípal, K. Vlček, I. Jiřík, I. Kubečka, M. Hruška a další, rež. P. Kracik | 2 h 45 min

**06. 04. | 19.00 | Tlustý prase** – N. Labute – „Současný příběh velké lásky, která musí přemoci několik kil nadváhy. Hlavní hrdinka je totiž tlustá jak prase.“ | Indigo Company | host

**07. 04. | 19.00 | Laskavé bohyně** – J. Littell, D. Majling – sex, incest, konečné řešení. Maximilien Aue nikdy neexistoval. Druhá světová válka ano. Historická fikce na půdorysu antického dramatu. Světově proslulý román poprvé na českém jevišti. Hrají: J. Teplý, O. Volejník, O. Veselý, M. Helma, Z. Slavíková, T. Dočkalová, I. Jiřík, Z. Kupka a další, rež. M. Lang | 2 h 55 min

**09. 04. | 19.00 | Zamilovaný Shakespeare** – L. Hall, M. Norman, T. Stoppard – romantická komedie o lásce a divadle. Hrají: T. Dianiška, K. Trnková, J. Teplý, I. Jiřík, Z. Slavíková, O. Volejník, O. Veselý, M. Hruška, R. Valenta, P. Skřípal, H. Seidlová, J. Hušek a další, rež. M. Lang | 2 h 55 min

**11. 04. | 10.00 a 19.00 | Nora** – H. Ibsen – i bezelstné hrdinky mívají svá tajemství... Hrají: J. Teplý, T. Dočkalová, J. Hušek, K. Holánová, R. Valenta, H. Seidlová, rež. J. Nebeský. Jan Nebeský získal za režii Nory ocenění Divadelních novin 2016/2017. Tereza Dočkalová jako Nora je nominována na Cenu Thálie za mimořádný jevištní výkon | 2 h 20 min | představení v 10.00 je pro školu

**12. 04. | 10.00 | Nora** | představení pro školu

**12. 04. | 19.00 | Don Juan** – Molière – trpká komedie o muži, kterému ležel svět u nohou, a přesto jej vyzval na soubor. Hrají:

**Soutěž o 2x2 vstupenky na představení**

## Don Juan

Divadlo pod Palmovkou, 23. 4. v 19.00

**Soutěžní otázka**  
Kdo hraje hlavní roli v inscenaci Don Juan v Divadle pod Palmovkou?  
a) Jan Teplý  
b) Ondřej Veselý  
c) Ondřej Volejník

Své odpovědi pošlete do 10. dubna z [www.kampocesku.cz/souteze](http://www.kampocesku.cz/souteze) nebo poštou na adresu redakce: Kubelíkova 30, 130 00 Praha 3.



O. Veselý, R. Valenta, V. Fialová, O. Volejník, I. Jiřík, J. Kačer a další, rež. M. Lang | 2 h 15 min

**13. 04. | 19.00 | Můj romantický příběh** – D. C. Jackson – současná komedie o hledání lásky. Hrají: V. Fialová, J. Hušek, I. Wojtylová, J. Vlas, P. Horváthová a R. Valenta, rež. T. Svoboda | 2 h 15 min

**14. 04. | 19.00 | Zamilovaný Shakespeare**

**16. 04. | 10.00 | Paní Bovaryová** | představení pro školu

**16. 04. | 19.00 | Něco za něco** – W. Shakespeare – kdo má moc, nemusí být v právu... Čtyři sta let stará hra nastoluje zásadní témata lidské existence, morálky, kterou všichni kážou, ale nikdo se jí neřídí, a demonstuje, jak je snadné zneužít moc. Hlavní postavou hry je kníže Vincentio, vládce Vidně, ve které už čtrnáct let i přes přísné zákony bují smilstvo, prostituce a další neřesti. Vincentio určí na čas svým zástupcem šlechtice Angela a v převleku za mnicha pozoruje, jak se tomuto vyhlášenému strážci mravnosti a čistoty podaří nastolit pořádek. Angelo zkame a začne svoji moc zneužívat. Hrají: J. Vlasák, J. Teplý, O. Veselý, J. Hušek, M. Němec, M. Hruška, R. Valenta, T. Dočkalová, V. Fialová, K. Trnková, T. Dianiška, rež. J. Klata | 1 h 55 min

**17. 04. | 19.00 | Jak je důležité býti (s) Filipem** | Indigo Company | host

**18. 04. | 19.00 | Mocná Afrodité** – W. Allen – nejdvojnější komedie Woody Allena nejen o mileneckém mnohoúhelníku. Hrají: Z. Kupka, V. Fialová, T. Dočkalová, I. Jiřík, I. Wojtylová, O. Šim, S. Šárský, H. Seidlová, O. Volejník, J. Hušek a další, rež. V. Štěpánek | 2 h 20 min

**19. 04. | 19.00 | Králova řeč**

**20. 04. | 19.00 | Zamilovaný Shakespeare**

**21. 04. | 19.00 | Nora** | anglické titulky

**23. 04. | 19.00 | Don Juan**

**24. 04. | 19.00 | Zamilovaný Shakespeare**

**25. 04. | 19.00 | Fuk!** – M. Goos – černá komedie o úskalích mužského středního věku. Hrají: M. Hruška, J. Langmajer, O. Volejník, Z. Kupka, T. Branna, rež. P. Zelenka | 2 h

**26. 04. | 19.00 | Mocná Afrodité**

**27. 04. | 19.00 | Edith a Marlene** – É. Pataki – nejslavnější písně zlaté éry šansonu na pozadí dramatických osudů Edith Piaf a Marlene Dietrich. Hrají: H. Seidlová, R. Drössler, V. Fialová, K. Vlček, O. Kavan, J. Hušek a další, rež. P. Pecháček | 2 h 40 min

**28. 04. | 19.00 | Něco za něco**

## PALM OFF STUDIO

**03. 04. | 19.30 | Jak sbalit ženu 2.0** – T. Baránek – technologie lovu nejen pro myslivce. Hrají: T. Dianiška, B. Kubátová/Š. Opršalová, T. Dočkalová, J. Albrecht, rež. F. X. Kalba | 1 h 20 min

**04. 04. | 17.00 a 19.30 | Mlčení bobříků** – T. Dianiška – totalitní horor o nástrahách skautingu. Hrají: T. Dianiška, T. Dočkalová, J. Hušek, B. Kubátová/A. Kubátová, rež. J. Frič | 1 h 20 min

**05. 04. | 19.30 | Mickey Mouse je mrtvý** – T. Dianiška a kol. – divadelní trip o zlých snech. Hrají: T. Dianiška, B. Kubátová, T. Dočkalová, J. Albrecht, rež. F. X. Kalba | 1 h

**10. 04. | 19.30 | 1000 věcí, co mě serou aneb Tvoje bába je komedie** – život je krásnej, ale i tak se najde spousta každodenních vopruzů, který dokážou otrávit celý den. Hrají: B. Kubátová/K. Císařová, J. Albrecht a T. Dianiška, rež. F. X. Kalba | 1 h

**13. 04. | 17.00 a 19.30 | Jak sbalit ženu 2.0**

**16. 04. | 19.30 | Triptychon\_di\_voce** | Cabaret Calembour | host divadla

**27. 04. | 19.30 | 1000 věcí, co mě serou aneb Tvoje bába je komedie**

**28. 04. | 19.30 | Kalavečer kalambúr a Borůvčí** | Cabaret Calembour | host divadla

**30. 04. | 17.00 a 19.30 | Pustté Donnu k maturitě** – T. Dianiška – láska, sex a něžnosti na 90210 způsobů | 1 h 30 min

## ZÁJEZDY

**06. 04. | 19.00 | Paní Bovaryová** | Kolín

**10. 04. | 19.00 | Nora** | Jablonec nad Nisou

**17. 04. | 19.00 | Nora** | Tábor

**18. 04. | 10.00 | Nora** | Tábor

**19. 04. | 19.00 | 1000 věcí, co mě serou aneb Tvoje bába je komedie** | Jablonec nad Nisou

**22. 04. | 17.00 | Králova řeč** | Ústí nad Labem

**25. 04. | 19.00 | 1000 věcí, co mě serou aneb Tvoje bába je komedie** | Mladá Boleslav

## DIVADLO ROKOKO

scéna Městských divadel pražských

Václavské nám. 38, 110 00 Praha 1

tel.: +420 222 996 185 (pokladna), 222 996 113

(rezervace vstupenek a informace o repertoáru)

[www.mestskadivadlaprazska.cz](http://www.mestskadivadlaprazska.cz)

▪ otevírací doba pokladny Divadla Rokoko: po–so 14.00–19.00

## ABC divadla Rokoko

**02. 04. | 19.00 | Čapek** – inscenace sleduje poslední chvíle života velkého spisovatele a velkého člověka, který musí na sklonku života čelit zbabělosti, malosti a nenávisti národa, který tolik miloval a pro nějž tolik udělal. Úč. J. Hána, M. Kačmarčík, M. Málková, S. Jachnická, V. Dvořák, J. Smutná, H. Doulová, J. Vlasák, P. Tenorová, A. Bílík ad., rež. P. Khek | 2 h 20 min

**03. 04. | 19.00 | Otec + prohlídka zákulisí** – F. Zeller – dojemná a současně vtipná tragikomédie o jednom smutném fenoménu naší doby – Alzheimerově chorobě. Hra je psaná z pohledu muže, jenž je tímto neduhem postižen. Jednotlivé scény se vzájemně popírají, postavy mají více podob a příběh se skládá nepřímou,

skoro až detektivně. Úč. J. Vlasák, V. Gajerová, A. Procházka, T. Vítů, Z. Venc, L. Zbranková, rež. P. Svojtka | 2 h

**04. 04. | 19.00 | Konkurz** – J.-C. Carrière – všichni chtějí roli. A jsou pro to ochotni udělat téměř vše. O jakou roli se jedná? To nikdo přesně neví. Úč. D. Batulková, J. Hána, A. Procházka, J. Vlach, Z. Dolanský, H. Hornáčková, rež. O. Zajíc | 2 h 10 min

**05. 04. | 19.00 | Premiéra mládí + prohlídka zákulisí** – Ch. Giudicelli – bláznivá komedie o dvou mimořádných ženách a jednom velkém dobrodružství. Úč. D. Syslová, J. Smutná, rež. J. Ryšánek Schmiedtová | 2 h

**07. 04. | 17.00 | Noc bláznů – dámská jízda** – L. Nowra – divácky vděčná komedie o tom, kdo je vlastně blázen. Úč. P. Juřica, M. Vykus, H. Hornáčková, V. Gajerová, T. Novotný, D. Šoltýsová, N. Horáková ad., rež. P. Khek | 2 h 20 min

**09. 04. | 19.00 | Idiot** – F. M. Dostojevskij – nová adaptace jednoho z nejvýznamnějších světových románů. Úč. A. Bílík, J. Hána, N. Horáková, M. Kačmarčík, S. Jachnická, P. Tenorová, A. Theimenová, T. Krippnerová, M. Vykus, Z. Dolanský, rež. P. Khek

**10. 04. | 19.00 | Kancl + prohlídka zákulisí** – R. Gervais, S. Merchant – první divadelní uvedení kultovního seriálu BBC, který je originálním a vtipným pohledem do zákulisí jedné zdánlivě obyčejné kanceláře. Úč. V. Fridrich, J. Hána, Z. Kalina ad., rež. P. Svojtka | 2 h 20 min

**11. 04. | 19.00 | Top Dogs** – U. Widmer – moderní groteska o requalifikaci manažerů propuštěných z vysokých funkcí. Úč. H. Hornáčková, D. Batulková, L. Zbranková, Z. Venc, J. Hána, L. Jurek, R. Kalvoda, M. Vykus, Z. Dolanský, rež. P. Svojtka | 2 h 20 min

**12. 04. | 19.00 | Molly Sweeney** – B. Friel – česká premiéra psychologického dramatu vynikajícího irského dramatika o slepotě skutečné i domnělé, a opravdových zárcích života. Úč. D. Batulková, V. Fridrich a A. Procházka, rež. O. Zajíc | 2 h 20 min | pro předplatitele a členy KD za 90 Kč

**13. 04. | 19.00 | Oddací list + prohlídka zákulisí** – E. Kishon – řada komických situací s jemnou nadsázkou a chytrou ironií provokuje k zamyšlení: vzali bychom si svého partnera i po dvaceti letech společného soužití? Úč. J. Vlasák, T. Medvecká ad., rež. O. Zajíc | 2 h 15 min

**14. 04. | 17.00 | Hodina před svatbou** – P. Riera – drama o tom, jak finanční a obchodní zájmy devastují rodinné vztahy. Úč. P. Štěpánek, M. Badinková / B. Valentová, V. Dvořák, J. Hána, L. Jurek, E. Pacoláková, D. Batulková, M. Málková, M. Kačmarčík, rež. O. Zajíc | 2 h

**16. 04. | 19.00 | Premiéra mládí**

**17. 04. | 19.00 | Čapek + prohlídka zákulisí**

**18. 04. | 19.00 | Kdo se bojí Virginie Woolfové?** – E. Albee – jedna z nejlepších her druhé poloviny dvacátého století. Slavné komorní drama plné překvapivých zvratů i absurdních krutých her je hlubokou sondou do partnerských vztahů. Úč. A. Procházka, V. Gajerová, V. Dvořák, V. Khek Kubařová, rež. P. Svojtka

**19. 04. | 19.00 | Top Dogs**

**20. 04. | 19.00 | Otec**

**21. 04. | 17.00 | Otec**

**23. 04. | 19.00 | Idiot**

**24. 04. | 19.00 | Oddací list**

**25. 04. | 19.00 | Čapek**

**26. 04. | 19.00 | Noc bláznů + prohlídka zákulisí**

**27. 04. | 19.00 | Konkurz**

**28. 04. | 17.00 | Želary** – K. Legátová – adaptace nejvyhledávanějšího bestselleru posledních let. Úč. E. Pacoláková, V. Fridrich, J. Smutná, O. Vizner, V. Dvořák, J. Nosek ad., rež. P. Khek | 100. repríza

**30. 04. | 19.00 | Strýček Vaňa** – A. P. Čechov – „Život člověka utahá!“ Tragikomédie o velkých touhách a nenaplněných snech. Úč. V. Fridrich, A. Procházka, Z. Kajnarová, N. Horáková ad., rež. P. Svojtka | 2 h 30 min

## ZÁJEZDY

**07. 04. | 19.00 | Listopad** | Bratislava

**12. 04. | 18.00 | Proč muži neposlouchají a ženy neumí číst v mapách** | Třebíč

**27. 04. | 19.00 | Proč muži neposlouchají a ženy neumí číst v mapách** | Jičín

## DIVADLO SPEJBLA A HURVÍNKA

**zřizovatel Divadla S+H – hlavní město Praha**

Dejvická 38, 160 00 Praha 6

tel.: +420 224 316 784, 224 316 186 (pokladna)

mobil: +420 607 057 459, 607 911 458 (pokladna)

e-mail: info@spejbl-hurvinek.cz

www.spejbl-hurvinek.cz

▪ pokladna otevřena v po 13.00–18.00, út–pá 9.00–14.00

a 15.00–18.00, so a ne 9.30–11.30 a 12.00–17.00 (pokud hrajeme); hrajeme-li představení pro dospělé, je pokladna otevřena do 19.00

▪ představení pro děti jsou uvedena v rubrice „Divadla pro děti“



**18. 04. | 19.00 | Spejbl a město hříchu** – M. Kirschner, R. Král, J. Lstibůrek – temnější atmosféra, detektivní zápletka, děsivé zpěvy a tance při kterých by se i v loutkách krve dořežal! Ptáš se, komu klapou dřeváky? Tobě klapou!

**25. 04. | 19.00 | Dějiny kontra Spejbl** – H. Štáchová, A. Kneifel – prostřednictvím Spejbla a Hurvínka, díky jejich humoru a typickému vidění světa, se seznámíme se skvělými objevy, které vznikly se záměrem ulehčit lidem život, nakonec však byly proti nim zneužity. Otec Spejbl chce přesvědčit skeptického syna o smyslu a vyšším poslání dějinných událostí. Snaží se poukázat na lepší stránku lidstva – má však mocného „protivníka“ – dějiny. Tato aktualizovaná hra patří k těm nejlepším představením pro dospělé diváky, které za dobu existence D+S+H vznikly. Rež. H. Štáchová, hudba J. Škorpík.

## DIVADLO V DLOUHÉ

Dlouhá tř. 39, 110 00 Praha 1

tel.: +420 221 778 629

mobil: +420 605 010 774 (pokladna)

e-mail: obchodni@divadlovdlouhe.cz

www.divadlovdlouhe.cz

♣ bezbariérový přístup

- pokladna je otevřena po–pá 12.00–19.00, přijímáme platební karty
- vstupenky lze koupit v síti Ticketpro, Ticketportal, Ticket Art i v dalších předprodejích a objednat prostřednictvím internetových stránek www.divadlovdlouhe.cz
- podrobnosti sdělí obchodní oddělení (tel. 224 826 777, obchodni@divadlovdlouhe.cz)
- nabízejme předplatné, poskytujeme slevy studentům, seniorům a držitelům průkazek ZTP a ZTP/P; slevy neplatí do první cenové zóny a u pronájmu
- vstupenky zrušených představení je možno vrátit v místě zakoupení
- více informací k festivalu Dítě v Dlouhé naleznete v rubrice „Festivaly“



**02. 04. | 19.00 | Lidská tragikomédie** – L. Klíma – „Neztrácejme ani vteřinu, ten čas je ztracen, který nestráví člověk v hospodě!“ Hrají: M. Némec, J. Vondráček, M. Táborský, M. Hanuš, M. Matejka, M. Zimová, V. Lazorčáková, V. Závřel, T. Turek, J. Meduna, rež. H. Burešová | 2 h 55 min

**03. 04. | 19.00 | Mnoho povyku pro nic** – W. Shakespeare – „Ženit se, či neženit? To je, oč tu běží.“ Úč. M. Hanuš, J. Vondráček, T. Turek, M. Némec, J. Meduna, J. Wohanka, Č. Koliáš, F. Cíl, M. Veliký, V. Závřel, K. Sedláčková Oltová, H. Dvořáčková/E. Hacuřová, M. Turková, M. Pachlová/D. Pfauserová ad., rež. H. Burešová | 2 h 45 min

**04. 04. | 19.00 | Élektra** – Sofoklés – „Mrtví se vracejí a svoji krev smývají krví svých vrahů.“ Hrají E. Hacuřová, P. Neškudla, M. Poullová, P. Spalková, J. Vondráček, J. Meduna, K. Sedláčková-Oltová, M. Turková, M. Zimová. Překlad a rež. H. Burešová

**05. 04. | 19.00 | Tajný deník Adriana Molea ve věku 13 a ¾** – S. Townsendová – „Láska a big beat jsou to jediné, co mě chrání před šílenstvím.“ Hudební retro inscenace pro celou rodinu. Hrají: M. Matejka, P. Tesař, J. Pokorná, M. Turková, E. Hacuřová, J. Wohanka, J. Meduna, M. Poullová, Č. Koliáš, M. Potoček, P. Lipták, T. Makovský, rež. M. Hanuš | 2 h 30 min

**06. 04. | 19.00 | Lucerna** – A. Jirásek – český mýtus. Hrají: E. Hacuřová, J. Meduna, M. Hanuš, I. Orozovič, J. Pokorná, V. Lazorčáková, J. Vondráček, J. Wohanka, Č. Koliáš, M. Veliký, P. Tesař, M. Zimová, A. Goldflam, M. Matejka, T. Turek, T. Borůvka ad., rež. H. Burešová | 2 h 30 min

**09. 04. | 19.00 | S úsměvy idiotů** – J. Vodňanský, P. Skoumal, J. Borna – kabaret, tentokrát literární. Hrají M. Doležalová, F. Cíl, M. Hanuš, Č. Koliáš, V. Lazorčáková, J. Meduna, M. Potoček, P. Tesař, T. Turek, L. Veliká, M. Veliký ad., rež. J. Borna a M. Hanuš, hudba P. Skoumal | 2 h 15 min

**10. 04. | 19.00 | Hovory na útěku** – B. Brecht – konec světa nebude, něco se posralo. Hrají: M. Hanuš, M. Kopečný, E. Hacuřová,

V. Lazorčáková, M. Zimová, M. Matejka, J. Meduna, M. Potoček, J. Buble, S. Brabec/F. Tomášek, T. Makovský, rež. J. Borna a M. Hanuš | 1 h 30 min bez pauzy

**11. 04. | 19.00 | Racek** – A. P. Čechov – komedie o čtyřech dějstvích. Hrají: K. Sedláčková-Oltová, P. Neškudla, P. Tesař, M. Poullová, T. Turek, M. Zimová, E. Hacuřová, P. Jeništa, J. Vondráček, J. Meduna, M. Veliký, L. Veliká, M. Doležalová, rež. SKUTR | 2 h 45 min

**12. 04. | 19.00 | Lucerna**

**13. 04. | 19.00 | Ghost protocol** | START/Krátká Dlouhá

**14. 04. | 19.00 | Souborné dílo Williama Shakespeara ve 120 minutách** – J. Borgeson, A. Long, D. Singer – divadelní fast food s M. Táborským, J. Vondráčkem a M. Matejkou, rež. J. Borna

**15. 04. | 19.00 | Élektra**

**16. 04. | 19.00 | 407 gramů z Bohumila Hrabala** – B. Hrabal – útržky z Hrabala s intermezem a filmovým epilogem aneb Návrat k vyprávění! Hrají M. Hanuš, M. Táborský, J. Pokorná, M. Matejka, M. Doležalová, Č. Koliáš, M. Turková, L. Veliká, V. Lazorčáková, M. Veliký, M. Potoček, F. Cíl, P. Tesař, V. Závřel, M. Kopečný, rež. J. Borna, M. Hanuš | 2 h 20 min

**17. 04. | 19.00 | Muži sa minuli** | Krátká Dlouhá/Slovenská sekce

**18. – 22. 04. | Festival Dítě v Dlouhé**

**23. 04. | 19.00 | Oblomov** – I. A. Gončarov – „Dobře – tak neležte, a místo toho ustavičně poletujete sem a tam jako mouchy, jenže jaký to má smysl?“ Hrají: M. Isteník, T. Turek, J. Meduna, J. Vondráček, V. Lazorčáková, E. Hacuřová, rež. H. Burešová | 2 h 45 min

**24. 04. | 19.00 | Élektra**

**25. 04. | 19.00 | Kabaret Kainar – Kainar** – J. Borna, I. Smejkalová, M. Hanuš a kol. – pár dobřejch fláků od Pepika Kainara. Úč. M. Doležalová, I. Lokajová, L. Veliká, M. Veliký, P. Varga, M. Matejka, P. Tesař, Č. Koliáš, J. Meduna a M. Hanuš, rež. J. Borna a M. Hanuš | 2 h 30 min

**27. 04. | 19.00 | Tajný deník Adriana Molea ve věku 13 a ¾**

**28. 04. | 18.00 | Dating v osmi** | Krátká Dlouhá

## HUDEBNÍ DIVADLO KARLÍN

Křížkova 10, 186 00 Praha 8

tel.: +420 221 868 666

e-mail: hdk@hdk.cz

www.hdk.cz

- pokladna je otevřena po–pá 9.00–13.30 a 14.00–19.00, so a ne 2 h před představením
- obchodní oddělení po–pá 8.30–16.30 (objednávky již od jedné vstupenky, tel. 221 868 777, 221 868 999, objednavky@hdk.cz)
- předprodeje Ticket Art včetně všech poboček CK Čedok

## Hudební divadlo Karlín

**01. 04. | 15.00 | Carmen** – F. Wildhorn, J. Murphy, N. Allen – nejúspěšnější projekt v novodobé historii Hudebního divadla

Karlín se vrací! Úč. L. Bílá, Dasha/M. Pouličková, R. Jícha/P. Strenáček, V. Noid Bárta/M. Pošta, P. Břínková, L. Kumpricht/T. Trapl, J. Korn/J. Štágr, H. Krížková/A. Langoska, Z. Durdínová/V. Veselá, K. Nováková, K. Sedláková, L. Fikar Stránská/B. Skočdopolová, T. Zelinková, I. Hrbáč, J. Šlégr, rež. G. Barre.

**04. 04. | 19.00 | Sestra v akci** – A. Menken, G. Slater, Ch. a B. Steinkellner – americká muzikálová komedie Sestra v akci přichází po londýnském West Endu, americké Broadwayi, Vídní či Hamburku do Prahy! Její předlohou je film o barové zpěvačce Deloris Van Cartierové, která se musí před zločinci ukrýt do kláštera mezi řádové sestry. Příchod Deloris však dosud poklidný klášterní život zásadně naruší a vnese do něj řadu nečekaných novinek. Muzikál na motivy světznámého filmu s Whoopi Goldberg uvádí od října 2017 Hudební divadlo Karlín s Lucíí Bílou v hlavní roli.

**05. 04. | 19.00 | Sestra v akci**

**06. 04. | 19.00 | Sestra v akci**

**07. 04. | 15.00 | Sestra v akci**

**08. 04. | 15.00 | Sestra v akci**

**11. 04. | 19.00 | Noc na Karlštejně** – K. Svoboda, Z. Podskalský, J. Štaidl, E. Krečmar, Z. Podskalský ml. – muzikál – úč. M. Absolonová/K. Brožová, P. Štěpánek/P. Rímský, J. Žák, V. Vydra, A. Hryc/M. Maděříč, B. Matuš/J. Urban, R. Škoda, H. Holíšová/L. Stránská, L. Olšovský/R. Vojtek, V. Peterková, J. Opl ad., rež. P. Novotný, dirigent A. Moulík.

**12. 04. | 19.00 | Jesus Christ Superstar** – A. L. Webber, T. Rice – muzikál / rockovou operu Jesus Christ Superstar vytvořili textaři T. Rice a skladatel A. L. Webber v roce 1969. Vypráví o posledních dnech Ježíše Krista od jeho příchodu do Jeruzaléma až po ukřižování. Protože producenti měli strach z reakce věřících a církve, vydali nejprve písničky z muzikálu na gramofonovém albu. Až pak byl muzikál uveden živě v londýnském West Endu a později na Broadwayi. O čtyři roky později vznikl podle divadelního muzikálu slavný film v režii N. Jewisona. Novější filmové zpracování je z roku 2000 (rež. N. Morris). S muzikálem Jesus Christ Superstar se české publikum setká poprvé, v Praze byl uveden již 24. 7. 1994 v divadle Spirála. Úč. K. Stříhavka/V. Noid Bárta, V. Noid Bárta/J. Toužimský/R. Tomeš, B. Basiková/Dasha/E. Burešová, P. Polák/V. Noid Bárta, J. Korn/O. Brzobohatý, R. Seidl/L. Hynek Krámer, J. Vobořil, J. Mach/J. Holub, P. Strenáček ad., hudební nastudování O. Balage, choreografie P. Strouhal, rež. G. Barre

**13. 04. | 19.00 | Jesus Christ Superstar**

**14. 04. | 15.00 | Jesus Christ Superstar**

**15. 04. | 15.00 | Mam'zelle Nitouche** – F. Hervé – příběh o klášterní chovance Denise a Célestinovi, učitelé zpěvu, klášterním varhaníkovi a zároveň operetním autorovi je vtipnou konfrontací tří rozdílných světů: kláštera, divadla a kasáren. Navíc je příběh vtipně „přesazen“ do doby a prostředí, které je všem notoricky známé z filmů o četnicích ze Saint-Tropez! Režisér a choreograf inscenace Gustav Skála dokázal již v roce 2008 vtisknout brněnskému nastudování, z něhož vycházíme a k němuž se v rámci rozvíjející se spolupráce s Městským divadlem

Brno i hlásíme, neuvěřitelný náboj, proto věříme, že i nejnovější zpracování potěší nejen operetního diváka Hudebního divadla Karlín. Úč. Z. Benešová/R. Coufalová, B. Kotiš, M. Vojtko, V. Beneš, P. Břínková/Z. Herfortová, T. Trapl, P. Břínková/D. Hořínková, V. Brabec a V. Noid Bárta, rež. G. Skála.

**18. 04. | 19.00 | Dracula 2018** – K. Svoboda, Z. Borovec, R. Hes – nejspěšnější česká legenda je zpět! Uvádí Hudební divadlo Karlín ve spolupráci s LL Production a ProVox music publishing s.r.o. znovu od roku 2015

**19. 04. | 19.00 | Dracula 2018**

**20. 04. | 19.00 | Dracula 2018**

**21. 04. | 15.00 | Dracula 2018**

**22. 04. | 15.00 | Dracula 2018**

**25. 04. | 19.00 | Carmen**

**26. 04. | 19.00 | Carmen**

**27. 04. | 19.00 | Carmen**

**28. 04. | 15.00 | Carmen**

**29. 04. | 15.00 | Carmen**

## STUDIO YPSILON

**zřizovatel hlavní město Praha**

Spálená 16, 110 00 Praha 1

tel.: +420 224 947 119, 224 054 333 nebo 224 054 090 (obchodní

oddělení a pokladna)

e-mail: [ypsilonka@ypsilonka.cz](mailto:ypsilonka@ypsilonka.cz)

[www.ypsilonka.cz](http://www.ypsilonka.cz)

- prodej vstupenek po – pá 9.00–19.30, so – ne hodinu před představením, vstupenky lze objednat na [obchodni@ypsilonka.cz](mailto:obchodni@ypsilonka.cz)
- Divadelní klub je otevřen: po – pá 9.00–23.00, so – ne hodinu před představením



## VELKÁ SCÉNA

**06. 04. | 19.30 | Prodaná nevěsta aneb Pojd' domů, ona brečí** – B. Smetana, J. Schmid, M. Kořínek – česká klasika vystavená na základě drobného Jeníkova podvodu. Tak se nám proplete Smetana i s Dvořákem, aby se ukázal rub i líc naší povahy. Úč. M. Eben, J. Kretschmerová, J. Lábus, J. Synková, P. Vršek, P. Vacek, J. Jiráň, M. Kořínek, R. Mrázík, D. Šváb, R. Rychlá ad., rež. J. Schmid | 1 h 50 min

**09. 04. | 19.30 | Swing se vrací neboli o štěstí** – swing je muzika, v níž se žije štěstí. Swing chytne za srdce a hýbá tělem. Hrají, zpívají a tančí: M. Bohadlo, K. Mende, M. Janouš, M. Kořínek, J. Jiráň, K. Kikinčuková, P. Labudová nebo J. Šteflíčková, M. Plánková, J. Vacková, D. Renč, R. Rychlá, B. Skočdopolová, J. Štědroň, J. Bradáč, J. Večeřa, J. Noha, F. Uhlíř a hosté, rež. J. Schmid | 2 h 30 min | host J. Vrbová



**11. 04. | 19.30 | Varieté Freda A. aneb Chytání větru** – přišli jsme na to, že slavný americký tanečník Fred Astaire má kořeny v Praze. Naši hlavní inspirací jsou vzpomínky Astairovy taneční partnerky Ginger Rogers. Zároveň jde o tanečně hudební divadlo plně skvělých, známých melodií. Úč. P. Vršek, K. Kikinčuková, J. Onder, J. Synková, O. Navrátil, B. Skočdoplová, P. Nový, R. Rychlá, M. Bohadlo, K. Mende, J. Bradáč, J. Vacková, M. Janouš, J. Večeřa, J. Noha, D. Renč, rež. J. Schmid | 2 h 30 min

**12. 04. | 19.00 | Kostky jsou vrženy aneb Don Juan a hlavně pocta Jaroslavu Ježkovi** – J. Schmid – chcete zažít Silvestr? S Osvobozeným divadlem? Hudebně taneční revuální večer, kterým seriálovým způsobem probíhá příběh dona Juana a jiné zábavné atrakce, vždy s nejrůznější hudbou Jaroslava Ježka. A i na trapasy dojde! Možná i na předsevzetí. Úč. P. Vršek, J. Onder, M. Bohadlo, K. Kikinčuková nebo B. Skočdoplová, J. Kretschmerová, J. Vacková, L. Loubalová, J. Večeřa, J. Bradáč, D. Renč, J. Noha, T. Víšek, P. Hasman, K. Mende, L. Přichystalová a O. Zicha, rež. J. Schmid. | 2 h 20 min | zadáno

**13. 04. | 19.30 | Ztracená Existence: Shakespeare na flipchartu** | host

**17. 04. | 19.30 | Svatá rodina** – G. Schwajda – hořká komedie, v níž jsou na modelu jedné rodiny zobrazeny všechny problémy soudobé lidské společnosti. Hlavní hrdinka spáchá trestný čin v zoufalé naději, že pohne těmi nejlidštějšími stránkami mentality svých blízkých. Naplní se její naděje? Úč. J. Synková, J. Lábus, P. Nový, M. Dejdar, J. Jiráň, R. Rychlá, O. Navrátil, R. Mrázik a D. Renč, rež. J. Nvota | 2 h 15 min

**19. 04. | 10.00 | Jezinky a bezinky** – J. Kesselring – jak lze konat dobro? Tentokrát i dobrota zabijí! Parodie neuvěřitelná, v níž lze chápat vše obráceně a naruby. Čili konkrétně: usmrcení jedem coby ctnostná a záslužná pomoc dobrotvých žen některým mužům. Ony dvě milé vražedkyně představují Z. Kronerová aj. Synková. Avšak situaci v domě plném mrtvol náhle zkomplikuje příchod opravdového zločince. Úč. Z. Kronerová, P. Nový, R. Mrázik, P. Hasman, J. Vacková, J. Synková, P. Labudová nebo L. Přichystalová, K. Mende, P. Hojer, O. Navrátil, J. Večeřa, J. Bradáč, M. Mededa, D. Renč, M. Chloupek, rež. J. Schmid | veřejná generálka

**20. 04. | 19.30 | JEZINKY A BEZINKY** | 1. premiéra

**23. 04. | 19.30 | Kostky jsou vrženy aneb Don Juan a hlavně pocta Jaroslavu Ježkovi**

**24. 04. | 19.30 | JEZINKY A BEZINKY** | 2. premiéra

**26. 04. | 19.30 | Faust a Markétka** – Ch. Gounod, J. Schmid a kol. – když se nebe a peklo pletou do lásky, může z toho být Faust. Když to okoženíme a přimícháme k tomu starou dobrou Gounodovu hudbu, je z toho ypsilonovský Faust na druhou. Úč. M. Dejdar, M. Plánková, R. Janál, J. Večeřa, A. Goldflam, J. Jiráň, M. Kořínek, J. Kretschmerová, P. Vacek, M. Janouš, L. Loubalová ad., rež. J. Schmid | 2 h 15 min

**27. 04. | 19.30 | Pánská šatna aneb Improvizace v Ypsilononce** – kolektivní improvizace herců Studia Ypsilon. Úspěšné písničky, řeči, atrakce a nápady. Hrají, zpívají a improvizují

M. Dejdar, J. Lábus, P. Nový, J. Jiráň, M. Janouš a P. Hojer, rež. vedení M. Dejdar | 1 h 45 min

**30. 04. | 19.30 | Škaredá středě aneb Teta z Halifaxu** – J. Schmid – trochu zběsilá komedie o absurdnostech dnešního života. Jeden velký trapas, v němž se sejdou lidé, které doba shodou okolností postavila proti sobě, takže jsme svědky různé obrácené logiky. Je to příběh dvou rodin, který se proplete, a které chtějí situaci řešit groteskně nesmyslným nápadem. Jenomže ono je vždycky všechno trochu jinak a blbost se stěhuje. Úč. M. Dejdar, J. Synková, J. Lábus, O. Navrátil, R. Rychlá, M. Bohadlo, J. Vacková, P. Labudová, M. Janouš, L. Malkina nebo L. Loubalová a D. Renč, rež. J. Schmid | 2 h 30 min

## MALÁ SCÉNA

**03. 04. | 19.30 | Drama v kostce, Pokus 2 – Mysterium skutečnosti** – J. Havelka a kol. – divadlo je vždy něco mezi barem a estetickým tvarem. Jenomže hranice divadla a baru přestaly být zřetelné. Všecko, co je na jevišti, hraje.“ Realita jeviště. Divadlo hledíště. Mysterium skutečnosti. Úč. P. Vršek, J. Vacková, D. Šváb, A. Polák a M. Bohadlo, rež. J. Havelka | 1 h 30 min



*Proměna aneb Řehoř už toho má dost*

**04. 04. | 19.30 | Proměna aneb Řehoř už toho má dost** – F. Kafka, A. Goldflam – Řehoř Samsa pracoval, živil rodiče a sestru a jednoho dne už ho to přestalo bavit. Franz Kafka ho proměnil v brouka, nepotřebný hmyz, ale my jsme to zpracovali trochu jinak, po svém, ovšem v úctě a s láskou! A také s písněmi a několika pohybovými kreačními. Nechte se překvapit, určitě se pobavíte a třeba vám bude i trochu smutno. Ovšem pozor! O brouka překvapivě nepřijedete! Úč. P. Vršek, J. Kretschmerová, O. Navrátil, P. Labudová, D. Šváb, B. Skočdoplová, K. Mende, M. Bohadlo a J. Vacková, rež. A. Goldflam | 1 h 20 min

**05. 04. | 19.30 | Hlava Medúzy** – B. Vian – aby našel inspiraci k sepsání nového erotického románu, nutí spisovatel svou ženu k nevěře. Znamení groteskní komedie, neuvěřitelný příběh milostných trojúhelníků, čtyřúhelníků a jiných víceúhelníků za doprovodu bebopové a swingové hudby. Úč. J. Lábus, J. Kretschmerová, P. Vacek, M. Janouš a M. Kořínek, rež. M. Lasica | 2 h

**10. 04. | 19.30 | Vratká prkna** – A. Goldflam – groteska maličko zlá, ale snad ne bez lásky. Tak trochu smutná komedie

z divadelního prostředí. Vždyť prkna, co znamenají svět, jsou občas nečekaně vratká. Takže i Vy se pravěte, trochu ovšem škodolibě na náš účet. Úč. J. Lábus, J. Kobtschmerová, P. Vršek, D. Šváb, L. Loubalová, R. Mrázik, B. Skočdopolová a M. Bohadlo nebo M. Chloupek, rež. A. Goldflam | 2 h 15 min

**16. 04. | 19.30 | Proměna aneb Řehoř už toho má dost**

**25. 04. | 19.30 | Drama v kostce, Pokus 2 – Mystérium skutečnosti**

**29. 04. | 19.30 | Cabaret Caumbour: Plejtvák | host**

## ZÁJEZDY

**19. 04. | 19.00 | Swing se vrací neboli o štěstí | Trutnov**

## ŠVANDOVO DIVADLO NA SMÍCHOVĚ

Štefánikova 57, 150 00 Praha 5

tel.: +420 234 651 111 (ústředna), 257 318 666 (pokladna)

e-mail: info@svandovodivadlo.cz

www.svandovodivadlo.cz

♿ bezbariérový přístup

- divadlo je klimatizováno; prostor Velkého sálu je vybaven indukční smyčkou pro nedoslýchavé
- pokladna otevřena po–pá 14.00–20.00, so–ne, svátky 2 hodiny před začátkem představení, v den zahájení předprodeje 11.00–20.00
- otevírací doba divadelní kavárny: po–pá 10.00–24.00, so 17.00–24.00, ne zavřeno (otevírací doba se může měnit v závislosti na konání představení a dalších akcí Švandova divadla)
- rezervace a předprodeje vstupenek tel. 257 318 666 nebo 257 321 334 (obchodní odd., po–pá 9.30–16.30), obchodni@svandovodivadlo.cz a na internetových stránkách
- vstupenky do Švandova divadla je možno získat i v předprodejní síti Ticket Art a Kulturní portál
- Inscenace souboru Švandova divadla: 80–430 Kč/slevy 20–40 % pro studenty, držitele karet ISiC, seniory a ZTP, Divadlo Spektákl: 170 Kč, Herecké studio ŠD: 170 Kč, Just Impro: 200 Kč, dětská představení: 90–120 Kč, Radim Vizváry: 300 Kč, koncerty: 300–350 Kč, workshop: 820 Kč, scénické rozhovory: 170 Kč, Buchty a loutky: 190 Kč, Rajče a okurka: 180 Kč, TCP: 190–290 Kč, MD Mladá Boleslav: 330 Kč.
- anglické titulky (English subtitles) promítané nad jevištěm ve Velkém sále u představení: CRY BABY CRY, Hamlet, Kdo je tady ředitel?, Kurz negativního myšlení (4. 4.), Krysař, Obraz Doriana Graye, Pohřeb až zítra, Řemeslníci, Zabít Johnnneho Glendenninga.
- titulky pro neslyšící u představení: Kurz negativního myšlení 9. 4.
- blíže informace o dětských představeních najdete v rubrice „Divadla pro děti“ a o Workshopech Švandova divadla v rubrice „Volnočasové aktivity“.



**03. 04. | 19.00 | Pohřeb až zítra** – N. Kocab – předpohřební večeře a rodina zase jednou pohromadě. Klidné to rozhodně nebude. Původní divadelní komedie od Natalie Kocab. Hrají: N. Řehořová, B. Kaňková, B. Pavlíková, L. Veselý, R. Jaškův, C. Dobrý/A. Ernest. Rež. D. Hrbek | anglické titulky | Velký sál

**04. 04. | 19.00 | Kurz negativního myšlení** – B. Breien – sarkastická černá komedie. V hlavní roli: M. Dlouhý, rež. D. Hrbek | anglické titulky | 100 minut bez přestávky | Velký sál

**06. 04. | 19.00 | Zabít Johnnneho Glendenninga** – D. C. Jackson – Gangsterská černá komedie, kde kulky létají vzduchem jako neřízené střely a krev nemá cenu vytírat! V hlavní roli: D. Punčochář, rež. D. Hrbek | anglické titulky | 130 min | Velký sál

**07. 04. | 19.00 | Popeláři** – R. Sikora, D. Gombár, R. Holý – muzikál v rytmu funky, špinavý od popela a špíny ulice, přinese zběsilou jízdu popelářským vozem za dobrodružstvím, za odvračenou stranou velkoměstského života. Hrají: M. Hruška, R. Jaškův, T. Pavelka, P. Děrgel a další, rež. D. Gombár | anglické titulky | 155 min | Velký sál | derniéra

**09. 04. | 19.00 | Kurz negativního myšlení** | titulky pro neslyšící | 100 minut bez přestávky | Velký sál

**09. 04. | 19.00 | Protest/Rest** – V. Havel, M. Hejduk – hru Václava Havla uvádíme spolu s úplné poslední „vaňkovkou“ Marka Hejduka. V hlavních rolích: R. Jaškův a T. Pavelka, rež. D. Hrbek | 100 min | Studio

**10. 04. | 19.00 | Slušný člověk** – M. Krátká – volně na motivy novely Karla Čapka Obvyčejný život. V hlavní roli: M. Hruška, rež. M. Krátká.

**10. 04. | 19.00 | Kdo je tady ředitel?** – L. von Trier – komedie o řediteli, kterého nikdy nikdo neviděl. V hlavních rolích: M. Dlouhý, K. Halbich, rež. D. Hrbek | anglické titulky | 160 min | Velký sál

**12. 04. | 19.00 | Obraz Doriana Graye** – O. Wilde – slavný příběh okouzlujícího mladíka, jemuž se krása stala bohem a obraz svědomím, jako jevištní podobnoství společnosti, v níž už není důležité přežít či dobře žít, ale svůj život „zažít“. Hrají: O. Kraus, T. Petřík, L. Veselý, M. Štípková, M. Rykrová, T. Červinek, M. Hruška, M. Dancingerová, N. Řehořová, J. Erftemeijer. Rež. M. Kinská | anglické titulky | Velký sál

**12. 04. | 19.00 | Vlnobití Andrey Buršové** – hudebně-dramatická performance herečky Švandova divadla – One Woman Cabaret. Rež. D. Gombár | 90 min | Studio

**13. 04. | 19.00 | Ztracená čest Kateřiny Blumové** + Diskuze po představení. Ve spolupráci s pražskou kanceláří Heinrich-Böll-Stiftung | Studio

**14. 04. | 19.00 | Řemeslníci** – L. Knutzon – dánská komedie, v níž je největším nepřítelem člověka tvor s vrtačkou, pivem a spoustou výmluv. V hlavních rolích: K. Cibulková, K. Halbich a R. Jaškův. Rež. D. Hrbek | anglické titulky | 135 min | Velký sál

**16. 04. | 19.00 | Pohřeb až zítra** – N. Kocab – předpohřební večeře a rodina zase jednou pohromadě. Klidné to rozhodně nebude. Původní divadelní komedie od Natalie Kocab. Hrají: N. Řehořová, B. Kaňková, B. Pavlíková, L. Veselý, R. Jaškův, C. Dobrý/A. Ernest. Rež. D. Hrbek | anglické titulky | Velký sál

**16. 04. | 19.00 | Srdce patří za mříže** – D. Košťák – jak snadné je v dnešním světě ztratit lidské srdce. Pohled nejmladší divadelní generace na téma násilí. Hrají: M. Krátká, M. Pospíchal, J. Erftemeijer, T. Červinek, P. Buchta, K. Cibulková. Rež. A. Burianová | Studio

**17. 04. | 19.00 | Hamlet** – W. Shakespeare – slavná Shakespeareova hra, tentokrát jako rodinné drama, které se ne náhodou odehrává ve Skandinávii. V hlavních rolích: P. Děrgel, K. Halbich, K. Cibulková, rež. D. Špinar | anglické titulky | 140 min | Velký sál

**17. 04. | 19.00 | Ztracená čest Kateřiny Blumové** | Studio

**18. 04. | 19.00 | Šoa – Příběh Miloše Dobrého / Příběh Hany Pravidové** – T. Hrbek, L. Kolouchová, D. Hrbek – příběh dvou lidí, kteří se ocitli na stejných místech a prožili podobné tragédie, a přesto se nikdy nepotkali. Hrají: M. Dancingerová a M. Hruška. Rež. D. Hrbek | 60 min | Studio

**19. 04. | 19.00 | Lámání chleba** – J. Holcman – rodinná sága mapující šedesát let české historie. Malá lidská dramata v dobách velkých diktatur. V hlavních rolích: J. Erftemeijer, T. Červínek, P. Buchta. Rež. D. Gombár | Velký sál

**20. 04. | 19.00 | Pankrác '45** – M. Kinská – „Casting na popravu“. Fiktivní příběh založený na skutečných událostech Hrají: D. Barešová/E. Josefíková, B. Pavlíková, K. Cibulková, A. Buršová a R. Derzsi, rež. M. Kinská | 90 min | Studio

**21. 04. | 19.00 | Kdo je tady ředitel?** | anglické titulky | 160 min | Velký sál

**23. 04. | 19.00 | Obraz Doriana Graye** | anglické titulky | Velký sál

**24. 04. | 19.00 | Krysař** – V. Dyk – hra na motivy příliš živé legendy a jedné z neznámějších próz české literatury. V titulní roli: K. Cibulková, rež. D. Gombár | anglické titulky | 155 min | Velký sál

**27. 04. | 11.00 | Pražská kavárna** – kol. Švandova divadla – povaleči z kaváren, do polí a továren! Zdá se, že populární heslo doby po osmačtyřicátém roce, zejména pak „budovatelských“ let padesátých, se vrací – a to přímo z hradu! Co anebo koho však toto spojení označuje? Hrají: P. Buchta, A. Buršová, J. Erftemeijer, M. Krátká a další. Rež. D. Hrbek | Studio | veřejná generálka

**28. 04. | 19.00 | PRAŽSKÁ KAVÁRNA** | Studio | premiéra

**30. 04. | 19.00 | CRY BABY CRY** – S. Krátká – pět žen se v dnes populárním kurzu life coachingu pokusí zjistit, jak by měly změnit svůj život. Hrají: K. Cibulková, K. Frejová, B. Pavlíková, B. Popková, R. Derzsi aj. Šmíd, rež. M. Krátká | anglické titulky | 80 min | Velký sál

**30. 04. | 19.00 | Pražská kavárna** | Studio

## SCÉNIKÉ ROZHOVORY

**03. 04. | 19.00 | Bára Poláková** – herečka, zpěvačka, textařka a držitelka výroční Ceny Anděl 2015 za píseň Nafrněná Bára Poláková. Moderátor David Hrbek si ji do svého pořadu pozval u příležitosti vydání druhého alba, které vychází v březnu | 90 min | Studio

## BUCHTY A LOUTKY

**04. 04. | 19.00 | O DOKTORU JOHANNESI FAUSTOVI** – hu-debně-divadelní představení na faustovské motivy dle Tragické historie o doktoru Faustovi Christophera Marlowea a starých loutkářských her, s originální hudbou Jiřího Těmle | 70 min | Studio | premiéra

**19. 04. | 19.00 | Don Šajn** – láska, vášně, záhroby. Jestli mně však don Lorenzo ruky mé drahé dony Anny odepře, pak ta hodina bude pro mne hodinou osudnou... | 70 min | Studio

## STUDIO RAJČE A OKURKA

**05. 04. | 19.00 | V lednici** – absurdní, minimalistická groteska o životě zeleniny v lednici | 50 min | Studio

## DIVADLO SPEKTÁKL

[www.facebook.com/spektakl](http://www.facebook.com/spektakl)

**07. 04. | 19.00 | Chaplinovy děti** – grotesky z velkoměsta – krátké komediální scénky inspirované historickou commedií dell'arte, rozšířené o moderní prvky pantomimy a klauniád | 50 min | Studio

**14. 04. | 19.30 | Uražení a ponižení** – F. M. Dostojevskij – Dostojevského Petrohrad jako město hříchu, současné velkoměsto, které dusí a ničí vlastní obyvatele | 90 min | Studio

## MIME PRAGUE

**11. 04. | 19.00 | Radim Vizváry: Sólo** – best of z pantomimické tvorby Radima Vizváry | 80 min | Velký sál

## JUST! IMPRO

[www.justimpro.cz](http://www.justimpro.cz)

**11. 04. | 19.00 | Just! Impro Show** – přijďte se pobavit příběhy, skeči a písněmi, které vzniknou bez přípravy na vámi zadaná témata | 90 min | Studio

## KONCERTY

**13. 04. | 19.30 | AG Flek – křest CD** – koncert legendární folckrockové skupiny ze Zlína spojený se křtem nové autorské desky s názvem Podnohama zem | Velký sál

**27. 04. | 19.30 | Spirituál kvintet** – nový koncertní program, ve kterém ale nechybí ani ohlédnutí za časy dávno minulými | Velký sál

## HERECKÉ STUDIO ŠD

**21. 04. | 19.00 | Kytice** – K. J. Erben – nový a v pořadí třetí projekt Hereckého studia Švandova divadla. Sbíрка balad Karla Jaromíra Erbena v režii Martyiny Krátké | Studio

## TANEČNÍ CENTRUM PRAHA

**25. 04. | 19.00 | Happening tanečních konzervatoří** – společně představení českých tanečních konzervatoří v rámci festivalu Mezinárodní týdny tance | Velký sál

## MĚSTSKÉ DIVADLO MLADÁ BOLESLAV

**26. 04. | 19.00 | Úplné zatmění** – Ch. Hampton – příběh prokletých básníků Paula Verlaina a Arthura Rimbauda, které jejich průlet životem dostal do situace, kdy nemohli být spolu ani bez sebe. Představení ověněné Cenou Thálie 2013 – Petr Mikeska za roli Paula Verlaina | 150 min | Velký sál

## ČINOHERNÍ KLUB

Ve Smečkách 26, 110 00 Praha 1  
tel.: +420 211 151 877 (pokladna)  
e-mail: pokladna@cinoherniklub.cz  
www.cinoherniklub.cz

- pokladna divadla otevřena po–pá 15.00–19.30, so–ne 18.00–19.30
- na internetových stránkách je otevřena on–line pokladna, je otevřena denně, v době, kdy je zavřena kamenná pokladna
- ve všední dny, když je divadlo na zájezdě nebo nehraje, je pokladna otevřena do 18 hodin. V sobotu a v neděli, když divadlo nehraje, je pokladna uzavřena
- ceny vstupného od 50 do 350 Kč; ČK uvádí: 90 Kč, 50% sleva na vstupenky v hodnotě 290 Kč pro seniory, studenty a držitele průkazů ISIC, ITIC, ZTP, ZTP/P.



**03. 04. | 19.30 | Černý med** – V. Mašek – dialog jako utkání, jako souboj o nadvládu. Ale také jako rozkoš, slast z kladení vět, akce a reakce. Nebezpečí na hranici šílenství, smrti, konce, flirtování s koncem. Modelování slov do tvarů, do hmoty, do těžké vůně, slova jako kyselina rozleptávající již vyřčené. Hrají: I. Uhlířová, V. Fridrich, rež. V. Mašek

**04. 04. | 19.00 | Tramvaj do stanice Touha** – T. Williams – „Řekli mi, že mám nastoupit do tramvaje, která jede do stanice Touha.“ Jedna z nejlepších Williamsových her a vrcholů americké dramatické tvorby. Hra se v originále jmenuje A Streetcar Named Desire – tramvaj jménem Desire (Touha). V New Orleans skutečně existuje (nebo aspoň v době, kdy Williams Tramvaj psal, existovala) zastávka nazvaná Desire a je to zastávka konečná. Úč. L. Žáčková, J. Hájek, M. Procházková, M. Dadák, L. Jelínková, O. Brancuzský, V. Šanda ad., rež. L. Smoček

**06. 04. | 19.30 | Činoherní klub uvádí: Láhor / Soundsystem: Sexy den** – vyhořelý šéf neziskovky v souboji s nabuzeným tajemníkem. To bude grilovačka! Hrají: P. Marek, J. Švarcová, K. Davidová, J. Nezhyba, M. Moštík, Z. Hudeček a další.

**07. 04. | 19.30 | Bratři Karamazovi** – F. M. Dostojevskij – patří k nejčastěji adaptovaným a uváděným Dostojevského velkým románovým dílům a zejména v poválečném období se v Čechách objevila dlouhá řada provedení, mezi nimiž zaujímá čestné místo drammatizace a inscenace E. Schorma v Divadle Na zábradlí (premiéra v březnu 1979). Hrají: J. Kukura, M. Finger, I. Orozovič/M. Čapka, J. Hájek, M. Dadák, G. Mičová, N. Puškušová, I. Uhlířová, rež. M. Čičvák

**08. 04. | 19.30 | Zrada** – H. Pinter – autor se ve Zradě (The Betrayal, 1978) inspiroval vlastní mimomanželskou aférou a jejím skandálním odhalením. Premiéra hry, kterou napsal po rozchodu s herečkou Vivien Merchantovou, se konala v listopadu 1978 v londýnském Národním divadle v režii Petera Halla Pinterovi nešlo, podobně jako v jeho ostatních hrách, o samotný příběh; neuchopitelnost odcizení a osamělosti řeší na půdorysu

klasického trojúhelníku, ale své téma nerozlišitelnosti pravdy a lži, vyprázdnenosti a odcizenosti sobě i druhým tentokrát ozvláštňuje a posiluje prací s časem. Autorovi zvlášť záleželo na tom, aby tento experiment s časem byl diváky pochopen. Úč. K. Lojďová, M. Finger, O. Sokol, rež. O. Sokol

**09. 04. | 19.30 | Kati** – M. McDonagh – hra se odehrává v Anglii v době, kdy byl zrušen trest smrti. A kati měli problém. Hrají: M. Finger, D. Černá, Š. Fingerhutová, O. Malý, J. Dulava, V. Kratina, O. Brancuzský, V. Šanda, T. Jeřábek, D. Gondík, A. Švehlík, O. Sokol a další. Překlad a rež. O. Sokol

**10. 04. | 19.30 | Americký bizon** – D. Mamet – „Stejný text, ale naprosto jiná a nová inscenace Amerického bizona. To je moje představa a přání.“ Slova Ondřeje Sokola k připravované inscenaci. Hrají: O. Sokol, M. Finger a V. Šanda, rež. O. Sokol

**11. 04. | 19.30 | Ujetá ruka (Behanding in Spokane)** – M. McDonagh – mnoho rukou, ale žádná z nich ta pravá ... Zápletkta hry se točí kolem drsného chlápka s pistolí, jenž přijíždí do malého amerického městečka hledat ruku, kterou mu kdysi zlovolně nechali oddělit od paže vlakem. Dramatický rukopis: starý McDonagh od A do Z – bravurně podaný neuvěřitelný příběh, nevzane, vtipné dialogy, překvapivé zvraty a nemožnost odhadnout, jak to vše skončí. Úč. M. Tadić, M. Finger, M. Stehlíková, O. Sokol, V. Šanda, P. Horváthová

**12. 04. | 19.30 | QED** – P. Parnell – inscenace hry P. Parnella QED (Kvantová elektrodynamika), která je soustředěným a vtipným postižením situací ze závěru života geniálního fyzika Richarda Feynmana, nositele Nobelovy ceny. Úč. V. Kratina. Rež. J. Zindulka

**13. 04. | 19.30 | Urna na prázdném jevišti** – M. Čičvák – „Moje poslední komedie“. Martin Čičvák režuruje svou autorskou inscenaci Urna na prázdném jevišti, v níž čtyři herečky – v našem případě Lenka Skopalová, Veronika Žilková, Ivana Uhlířová a Sára Venclovská – rozptylují popel svého nenáviděného i milovaného režiséra. Černá až bulvární komedie zvaněním svých protagonistek nenápadně stále více přesahuje divadelní prostředí a dokáže mluvit o ženském osudu i osudu antické hrdinky Evropy, po níž je, bůhví proč, a asi ne náhodou pojmenován náš kontinent. Hrají: L. Skopalová, V. Žilková, I. Uhlířová, S. Venclovská, rež. M. Čičvák

**14. 04. | 19.30 | Léda (Manželskonemanželská povídka)** – M. Krleža – nic, k čemu může dojít mezi mužem a ženou, není tak důležité, aby bylo nutno si kvůli tomu rvát vlasy. Úč. P. Nárožný, M. Maděříč/O. Brancuzský, N. Boudová, O. Vetchý a D. Černá, rež. L. Smoček

**15. 04. | 16.00 | Dámský krejčí** – G. Feydeau – malá lež je mrzka, ale velká lež, to je umění! Úč. R. Holub, O. Sokol, J. Dulava, M. Dadák, M. Bočanová, I. Jiříčková a A. Talacková, rež. M. Čičvák

**16. 04. | 19.30 | Kati**

**17. 04. | 19.30 | Léda (Manželskonemanželská povídka)**

**18. 04. | 19.30 | Černý med**

**19. 04. | 19.30 | Svatba pozdního léta (Variace na písmeno G)** – J. Kačer – hra o touze být u někoho blízkého. Trochu groteska

i velmi vážná věc. Hrají: Z. Bydžovská, J. Kačer, N. Boudová, P. Kikinčuk, J. Břežková, Z. Stavná, V. Šanda. Rež. L. Smoček

**21. 04. | 19.30 | POUTNÍCI DO LHASY** | premiéra

**22. 04. | 19.30 | Čínoherní klub uvádí: Souborné dílo Williama Shakespeara** – J. Havelka – tři mladí všestranní herci mají radost, že Vám dokáží ztvárnit ty nejvýraznější situace a postavy z celého Shakespearova díla během jednoho večera. Jestli Vám to připadá nemožné, přijďte se podívat na představení, plného humoru a mladické nadsázky kde ověříte své znalosti o tomto velikánovi samotném i jeho 37 dramatech | Dům dětí a mládeže Praha 10 – Domu UM, DS Na Periferie

**23. 04. | 18.00 | Tanec bláznů** – L. Birinski – to by tak hrálo, abychom u nás do zítřka nesvedli revoluci. Hrají: P. Nárožný, O. Vetchý, J. Dulava, M. Procházková, N. Boudová, V. Kratina, P. Kikinčuk, L. Žáčková, H. Hájek a další, rež. L. Smoček.

**24. 04. | 19.30 | Poutníci do Lhasy**

**25. 04. | 19.30 | Qed**

**26. 04. | 19.30 | Tanec bláznů**

**27. 04. | 19.30 | Masky a tvář** – L. Chiarelli – „Kdo chce ujit směnšnosti, ten do ní určitě ko nejdřív spadne.“ Málem krvavá groteska. Úč. I. Chýlková, O. Vetchý, M. Procházková, J. Dulava, P. Nárožný, D. Černá, M. Pavlata, L. Jelínková, P. Burian ad., rež. L. Smoček.

**28. 04. | 19.30 | Poutníci do Lhasy**

**29. 04. | 18.00 | Čínoherní klub uvádí: Poslední doutník** – B. Ahlfors – „... Jen krotcí ptáci touží, ti divocí létají. ...“ – Divadlo Václav / Václavov

**30. 04. | 19.30 | Kati**

## DEJVIČKÉ DIVADLO, O. P. S.

Zelená 15a, 160 00 Praha 6

e-mail: [dejvickedivadlo@dejvickedivadlo.cz](mailto:dejvickedivadlo@dejvickedivadlo.cz)

[www.dejvickedivadlo.cz](http://www.dejvickedivadlo.cz)

- pokladna a rezervace vstupenek na tel. 233 332 430, e-mail: [rezervace@dejvickedivadlo.cz](mailto:rezervace@dejvickedivadlo.cz)
- otevřeno po–pá od 16.00, o víkendech a svátcích dvě hodiny před začátkem představení
- předprodej na duben začal v pokladně DD v sobotu 17. března v 9.00, on-line předprodej ve čtvrtek 15. března ve 20.00
- v den představení je od 18.30 otevřen divadelní klub



**05. 04. | 19.30 | Elegance molekuly** | první uvedení

**07. 04. | 19.30 | ELEGANCE MOLEKULY** – P. Zelenka – tři molekuly, tři muži s vizí a odvahou riskovat. Hrají: I. Trojan, V. Khek Kubařová, M. Mysička, P. Šimčík, P. Vršek, Z. Žádníková, V. Polívka, V. Jiráček, E. Maximová, L. Jelínková. Režie: P. Zelenka | 1. premiéra

**08. 04. | 19.30 | ELEGANCE MOLEKULY** | 2. premiéra

**10. 04. | 19.30 | Shakespeare a čas** – setkání s profesorem Martinem Hilským nad dílem Williama Shakespeara. Hlavním tématem večera bude čas, jeho běh, jeho neúprošnost, jeho relativita | host

**12. 04. | 19.30 | Vražda krále Gonzaga** – J. Havelka – hřích je hřích, i když nám svědomí namlouvá opak. Hrají: S. Babčáková, K. Melišková, Z. Žádníková, T. Jeřábek, M. Mysička, I. Trojan. Rež. J. Havelka

**13. 04. | 19.30 | Ucpanej systém** – I. Welsh – proč Bůh sedí na střídačce. Hra inspirovaná dílem Irvina Welshe Acid House. Divadelní adaptace: Daniel Majlíng. Hrají: I. Trojan, V. Neužil, M. Krobot, M. Mysička, M. Pechlát, J. Plesl, H. Čermák/M. Hádek, P. Vršek, J. Holcová, K. Melišková, L. Krobotová. Rež. M. Vajdička

**14. 04. | 19.30 | Elegance molekuly**

**15. 04. | 19.30 | Zimní pohádka** – W. Shakespeare – psychothriller se šťastným koncem. Hrají: D. Novotný, M. Mysička, L. Krobotová, M. Krobot, P. Šimčík, J. Plesl, P. Vršek, V. Khek Kubařová, V. Polívka, S. Babčáková/J. Holcová, Z. Žádníková. Rež. O. Spíšák

**16. 04. | 19.30 | Kafka '24** – K. F. Tománek – hra inspirovaná posledním rokem života Franze Kafky. Hrají: D. Novotný, L. Krobotová, V. Neužil, B. Poláková/M. Issová, P. Šimčík, H. Čermák/K. F. Tománek, M. Bendová. Rež. J. Mikulášek

**17. 04. | 19.30 | Pokus o vytvoření osobnosti ze sebe sama** – L. Balák – originální a poctivá komedie ze současnosti. Uvádí divadlo Komediofraf, hraje R. Mikluš | host

**18. 04. | 19.30 | 39 stupňů** – J. Buchan, A. Hitchcock – komedie na motivy klasického špionážního filmu Alfreda Hitchcocka z roku 1935. Adaptace Patrick Barlow. Hrají: J. Plesl, S. Babčáková, V. Neužil a D. Novotný, rež. D. Ondříček

**19. 04. | 19.30 | Vzkříšení** – dramtizace povídky neznámého autora. Hrají: J. Holcová, M. Issová/V. Khek Kubařová, Z. Žádníková, H. Čermák, M. Hádek/V. Polívka, V. Neužil, P. Šimčík, I. Trojan, rež. M. Vajdička

**20. 04. | 19.30 | Vražda krále Gonzaga**

**21. 04. | 19.30 | Dabing Street** – P. Zelenka – ve dvou věcech jsou Češi skutečně dobří: v pití alkoholu a dabingu. Hrají: M. Mysička, V. Neužil, H. Čermák, J. Holcová, K. Melišková, L. Jelínková, rež. P. Zelenka

**22. 04. | 19.30 | Elegance molekuly**

**23. 04. | 19.30 | Interview** – T. Holman – „Svěřím ti nejtemnější tajemství, jedině když ty mi řekneš to své.“ Hrají: V. Khek Kubařová, J. Plesl. Rež. M. Mysička

**24. 04. | 19.30 | Dealer's Choice** – P. Marber – kdo rozdává, rozhodne. Hrají: D. Novotný, V. Neužil, H. Čermák, M. Mysička/M. Hádek, J. Plesl, I. Trojan, rež. J. Pokorný

**25. 04. | 19.30 | Racek** – komedie o čtyřech dějstvích. Hrají: K. Melišková, J. Plesl, I. Trojan, V. Khek Kubařová, H. Čermák/T. Jeřábek, M. Krobot, L. Krobotová, V. Neužil, Z. Žádníková/S. Babčáková, P. Šimčík a další. Rež. M. Vajdička.

**26. 04. | 19.30 | Kakadu** – K. F. Tománek, J. Havelka – hra ze života. Hrají: S. Babčáková, S. G. Janáčková/E. Novotná, V. Khek Kubařová, J. Holcová, B. Poláková, D. Novotný, J. Plesl, rež. J. Havelka

**29. 04. | 19.30 | Zásek** – D. Doubt – hra o lidech, kterým se zastavil výtah. Hrají: K. Melišková, V. Khek Kubařová, M. Myšíčka, H. Čermák, M. Kroupa, rež. I. Trojan

**30. 04. | 19.30 | Elegance molekuly**

## ANTI.KVARIÁTI DD

▪ vstup přes Dejvickou divadelní kavárnu

**15. 04. | 20.00 | Večer jedna báseň** – netradiční talk show Lukáše Pavláška

**16. 04. | 20.00 | Spal jsem s Marilyn** – hudební představení studia DAMÚZA

**22. 04. | 16.00 | Pohádky slovosledí babičky** – soubor Slovosledí, vypravěč Justin Svoboda

**23. 04. | 20.00 | Co.media** – intermedialní integrál Martina Myšíčky.

## DIVADLO ARCHA

Na Poříčí 26, 110 00 Praha 1  
tel.: +420 221 716 333 (pokladna)  
e-mail: ticket@archatheatre.cz  
www.archatheatre.cz

- pokladna otevřena po–pá 10.00–18.00 a 2 h před začátkem představení
- Divadlo Archa, o. p. s. je podporováno grantem hl. m. Prahy
- Divadlo Archa na Facebooku – nejžhavější novinky, fotogalerie, multimédia, soutěže a další informace. Neváhejte, lajkujte!

# Divadlo Archa

**06. 04. | 20.00 | Submotion Orchestra (UK) @ Mladí ladi jazz 2018** – electro-jazzová partička Submotion Orchestra si v Česku našla díky svým strhujícím koncertům spoustu oddaných fanoušků. Po pěti letech se nyní do Prahy vrací s novou deskou Kites. Submotion Orchestra čerpá inspiraci z dubstepu, jazzu, breakbeatu i ambientu. Jejich koncerty spočívají jak v dokonalé sešranosti, tak v účinném souladu křehkých motivů a melodii s hutnými beaty, basy a podmanivým vokálem

**08. 04. | Mezinárodní den Romů**

**11. 04. | 20.00 | Divadlo Vizita – Dvojitý April** – nespoutané improvizace Jaroslava Duška, Pjéra la Šeže, Zdeňka Konopáška a Viktora Zborníka. Hosté Yellow Sisters

**12. 04. | 20.00 | Petr Nikl – Žlutá tma** – světelný melodram volně navazující na představení Já jsem tvůj zajíc. Lze polapit světlo? Prošlý čas nelze potkat. Slunce však stále svítí, a když září, budí minulost. Petr Nikl – pohyb, manipulace, zpěv. David Vrbík – hudba, zvuk, lasserová interakce. Krusha – světla, krokové motory. Ondřej Eremiáš – průlety objektů. První vývojová fáze | vstupné zdarma

**17. – 19. 04. | 20.00 | Jiří Havelka / Karel František Tománek / Vosto5 – Dechovka** – „Lidé se mění, dechovka zůstává.“ Hospoda, divadlo, tancovačka. . . Vše ve svérázném hospodském site-specific hraném mezi stoly sálu v proměnách času. Stalo se roku 1923. Stalo se roku 1945. Stalo se včera. Děje se pořád. Dokument o historii, který je víc než jen dokumentem o nás. Když se rozdírají staré rány, když se hledají viníci, je potřeba vykopat a spočítat kosti. Chcete vědět, jak by vám bylo na tancovačce po druhé světové válce? Viděli jste už někdy slavnostní otevření sokolovny? A přejete svým nepřátelům pomník? Přijďte to zažít. Nově uváděno v Sokolovně Řepy, Na Chobotě 125/2b, Praha 6

**18. – 19. 04. | 19.00 | Pieter De Buysser – The Tip of the Tongue** – vlámský spisovatel a dramatik Pieter De Buysser vytvořil show pro budovu planetária. Kosmologický příběh o přenosných zrcadlech částic, kosmických vírech, černých dírách a hvězdných systémech, stejně jako o Raymondu a Grace. Filantrop s logopedickou vadou a obrovskou vírou v pokrok se rozhodne postavit vesmírnou loď. Příběh sám překonává výraznou časoprostorovou křivku. Tou prochází třeba holčička, kterou už mesiaš unavuje nebo ztracený detektiv, jehož už nikdo nehledá. Napětí postupně narůstá díky přenosnému urychlovači částic, vírům v Jihočínském moři, tuctu mlhovinových spirál a majestátní černé díře. Všechny prvky téhle planetární show – ač zcela vybájené – totiž přesto odrážejí současnou politickou a vědeckou realitu. The Tip of the Tongue: zkoumání hranic pro nacionalisty, lekce lokálního místopisu pro kosmopolity, kosmologická přednáška pro průkopníky nové vize světa | Královská obora 233 (Stromovka Park), Praha 7

**19. 04. | 20.00 | Godspeed You! Black Emperor + special guest support** – Godspeed You! Black Emperor dělali vždy všechno naopak. Místo komunikace s okolním světem kolem sebe vystavěli těžko proniknutelnou pavučinu mýtů, dogmat a bájí. Z personálního chaosu (v jedné chvíli hrálo v kapele více než dvacet muzikantů!) ale dokázali stvořit monumentální zvuk, který jaksi mimochodem zaznamenávali na geniální desky. Pro své fanoušky jsou Godspeed You! Black Emperor zosobněním toho nejčistšího přístupu k hudbě. Hodí se vůbec podobně striktní vize do tohoto světa? Pořádají Divadlo Archa, Scrape Sound a Silver Rocket

**20. – 23. 04. | 50 let Divadla Husa na provázku** – přehlídka inscenací v příležitosti 50. sezóny Divadla Husa na provázku

**20. 04. | 18.00 | 50 sezón Husy na provázku** – vernisáž výstavy fotografií a plakátů Divadla Husa na provázku z let 1968–2018. Koncert kapely Okno

**20. 04. | 19.00 | E. T. Pozemšťan** – autorské čtení spisovatelky a hudebnice Evy Turnové

**20. 04. | 20.00 | Eva Turnová, Sabina Macháčová – Turnový háj** – svět nahlížený očima ženy žijící v současném Česku. Texty Evy Turnové v podání DHNP. Rež. G. Ženata

**20. 04. | 21.30 | Koncert kapely Eternity**

**21. 04. | 18.00 | Otázka peněz** – debata s Tomášem Sedláčkem, Paralelní polis a jejich hosty na téma ekonomických problémů současnosti, fungování peněz a kryptoměny. Moderuje Renata Kalenská

**21. 04. | 20.00 | Stefano Massini / Dynastie (Lehman Brothers)** – dějiny kapitalismu čili Portrét židovské německé rodiny jako skalpel otvírá útroby historie USA. Rež. M. Dočekal

**21. 04. | 22.30 | Pražská jidiš kapela** – ryze taneční kapela s jidiš repertoárem.

**22. 04. | 18.00 | Zkušebna** – Dalibor Buš a Vít Pískala improvizují na nejrůznější témata | Free style

**22. 04. | 20.00 | Brecht, Bresson, Kosztolányi, Pitínský / Triptych (Matka. Služka. Panna) aneb Jak zahrát malého nácka** – inscenace o ženském údělu čili „Ve zlu je předtucha něčeho tajného“. Rež. J. A. Pitínský.

**23. 04. | 18.00 | Autorské čtení Kateřiny Tučkové** – pražské setkání s oceňovanou brněnskou spisovatelkou a kurátorkou Kateřinou Tučkovou

**23. 04. | 20.00 | Kateřina Tučková – Vitka** – osud mladé talentované brněnské skladatelky, dirigentky a femme fatale Vítězslavy Kaprálové. Rež. Anna Petřelková. Po skončení představení hudební tečka – něco málo od Kaprálové v podání prozávkovského tělesa

**25. 04. | 20.00 | Knihovna Martina C. Putny – Odsouzení šilhat na Východ?** – střední Evropa pohodová, nebo Visegrád fašounský? Kolem roku 1989, to bylo řečí o střední Evropě: Rus nás unesl, teď se vracíme, nejsme Východ! Ať žije staré Rakousko, ať žije nostalgie! Přes rakouskou tradici zpátky na Západ. Střední Evropa: malé národy, spolužití, tolerance, požívačnost, žij a nech žít. A dnes? Visegrád, spolek fašounů? Jeden národ, jeden vůdce, jedna strana. Cizáky pryč! Přijmeme křesťanskou služku! Že se musí denně modlit? Ne, že nesmí být Židovka. Jo a Putna vydal o Střední Evropě knížku. Dramaturgická koncepce: Martin C. Putna, Ondřej Hrab a Jana Svobodová. Audiovizuální koncepce: Jan Burian a Jaroslav Hrdlička

**26. – 29. 04. | 20.00 | VOSTOS/Divadlo Archa – Kolonizace – nový počátek** – kdo jsme – kam jdeme – kdo přijde po nás. Zážitková sci-fi simulace překračující horizont událostí, hranici gravitace a limity lidského vnímání. Lidé od nepaměti toužili prozkoumávat daleký vesmír. Co nás k tomu žene? Zvědavost, pokrok, dobrodružství, zvěšování životního prostoru, šíření lidské DNA, nebo jen obyčejná lidská pýcha? Kolonizace nových planet je nevyhnutelnou budoucností. Bude ale vesmír kolonizován právě člověkem? Netradiční inscenace Divadla VOSTOS inspirovaná Archou, evolucí a československými sci-fi komiksy z časopisu ABC. Inscenace je vhodná pro dospělé a děti od 8 let. Rež. J. Havelka

## VEŘEJNÉ NATÁČENÍ SHOW JANA KRAUSE

**3., 10., 17., 24. 04. vždy od 19.30, 24. 4. také v 17.00**

- produkce a dramaturgie: In Film Praha
- vstupenky v předprodeji v pokladně Divadla Archa a on-line a v síti Goot
- změna programu vyhrazena

## DIVADLO HORNÍ POČERNICE

Votuzská 379/11, 193 00 Praha 9

tel.: +420 281 920 326 (kancelář), 281 860 174 (pokladna)

e-mail: [divadlo@divadlopocernice.cz](mailto:divadlo@divadlopocernice.cz)

[www.divadlopocernice.cz](http://www.divadlopocernice.cz)

- pokladna otevřena po–pá 16.00–19.00
- internetové rezervace vstupenek na [www.divadlopocernice.cz](http://www.divadlopocernice.cz)
  - a na [divadlo@divadlopocernice.cz](mailto:divadlo@divadlopocernice.cz) (nevzvednuté vstupenky vrácíme do prodeje po uplynutí 7 dnů od zadání rezervace, toto omezení se týká i vstupenek na dětská představení)
- e-vstupenka – vstupenky si lze koupit a vytisknout v pohodlí domova
- spojení: metro B – Černý Most, nástupišťe č. 15, bus 221, 303, 304, 353 stanice Divadlo Horní Počernice nebo 141 do stanice Komárovská



**03. 04. | 19.30 | Tchně na zabít!** – J. Zindulka – hraji: L. Zedníčková, D. Homolová, A. Kulovaná, M. Kraus, rež. J. Zindulka | Fanny agentura | 120 min | vstupné 300, 250, 230 Kč | částečně zadané představení

**04. 04. | 19.30 | Vladimír Mišík a ETC** – koncert jedné z nejvýraznějších osobností české populární hudby | vstupné 300 Kč

**07. 04. | 19.30 | Válka s mlouky** – P. Kohout, K. Čapek – divadelní parafráze známého Čapkovy románu. Rež. K. Šimicová | DS Právě Začínáme | 160 min | vstupné 120, 100, 80 Kč

**08. 04. | 15.00 | Příhody včelích medvídků** – výpravná pohádka inspirovaná oblíbeným večerníčkem | Divadlo Krapet | 60 min | vstupné 100, 80, 60 Kč

**10. 04. | 19.30 | Gedeonův uzel** – J. Adams – výsostně intimní dialog matky a učitelky jejího syna, který s každou prožitou vteřinou stále čitelněji mluví ke katarznímu prozření. Prozření, které nešetří ani jednu z protistran, natož diváka. Hrají: V. Cibulková, K. Kaira Hrachovcová, rež. P. Strnad | SpoluHra | 95 min bez přestávky | vstupné 320, 320, 280 Kč

**12. 04. | 18.00 | Dechový orchestr** – koncert žáků ZUŠ Ratibořická | 60 min | vstup zdarma, nutná vstupenka

**14. 04. | 15.00 | Vodník Česílko** – V. Čtvrtek – činoherní pohádka podle předlohy Václava Čtvrťka | Divadlo D5 | 60 min | vstupné 100, 80, 60 Kč

**15. 04. | 16.00 | Šakalí léta** – P. Šabach, J. Hřebejk, P. Jarchofský, D. Foffová – jak k nám přišel rock'n'roll? A má vůbec ještě dnešním dětem co říct? Umí ho zazpívat, zatančit? A opravdu ví, jak vypadal rok 1956 v socialistické republice? Přijďte se podívat, jak si s mnoha otázkami poradily děti ve věku 6-16 let. ... možná i vy pochopíte, že radost se dá najít všude. Hrají: děti dramatických souborů Divadlo & Kejlíř, Leonardo Dolní Měcholupy, rež. D. Foffová | ČVČ Leonardo | 120 min | vstupné 150 Kč

**19. 04. | 19.30 | Po strništi bos** – život na malém městě v době 2. světové války očima osmiletého Edy. Hrají: O. Vetchý, T. Vofříšková, J. Trška a další, rež. J. Svěrák | 111 min | vstupné 80 Kč | kino

**20. 04. | 19.30 | Dáda Stoklasa 85** – večer věnovaný nedožitým 85. narozeninám Vladimíra Stoklas. Během večera uvidí diváci premiéru dokumentárního filmu režisérky Světlany Lazarové o životě Dády Stoklas – legendy ochotnického divadla z Horních Počernic | vstupné zdarma, nutná vstupenka

**21. 04. | 19.30 | Všechno** – Kairovo kvarteto zahraje v Horních Počernicích již podruhé. Uslýšíte Quartet F. Schuberta p. 125 No. 1, Op. 33 No. 2. J. Haydna, Op. 51 A. Dvořáka. Zazní také sólové výkony, jako např.: A. Rubinstein Op. 49 Sonata pro violu a klavír, také několik sólových skladeb pro klavír a další skladby | 90 min | vstupné 120, děti, studenti a senioři 100 Kč

**22. 04. | 15.00 | Zpátky do Afriky II.** – J. Dvořák, E. Čechová – napínavý příběh s veselými písničkami a mnoha cirkusovými čísly. Zvířata z pražské ZOO se vydávají na dobrodružnou cestu do Afriky... ale co bylo dál, když konečně dorazila domů? rež. E. Čechová | Rodinné divadlo Na Radosti Horní Počernice | 60 min | vstupné 100, 80, 60 Kč | obnovená premiéra

**23. 04. | 19.30 | Špindl** – do zasněženého Špindlerova Mlýna si na dámskou jízdu vyrazí sestry Eliška, Katka a Magda. Chtějí si odpočinout, pobavit se a potkat pana dokonalého... nebo aspoň přijatelného. Hrají: A. Polívková, A. Krausová, K. Klausová, D. Gránský, K. Zima, J. Révai a další, rež. M. Cieslar | 98 min | vstupné 80 Kč | kino

**24. 04. | 19.30 | Hvězdné manýry** – M. McKeever – rychlá a bláznivá fraška, která potřejuje divákovu bránicí. Hrají: L. Vaculík, M. Bočanová, A. Gondíková, V. Žehrová, M. Zounar, I. Andrllová a další, rež. R. Štolpa | DS Hata | 135 min | vstupné 370, 350, 330 Kč |

**25. 04. | 17.00 | VI. ZUŠkový koktejl** – přehlídka toho nejzajímavějšího z dramatického i hudebního oddělení ZUŠ Ratibořická a ZUŠ Čakovice | vstupné zdarma, nutná vstupenka

**26. 04. | 19.30 | Protentokrát Chvaly** – T. Durdilová, E. Čechová, T. Vohryzková – dokumentární představení o proměnách Prahy a Horních Počernic za protektorátu. Scénicky ztvárněně skutečné osudy interpretak, které byly ve 40. letech dětmi. Živé vyprávění a dobové dokumenty, které zobrazují příběh statků na Chvalech, Chvalské školy a dalším pražských míst. Pořad je určen divákům od 8 let, jejich rodičům a prarodičům. Vstupují: I. Dlanská, E. Warausová, rež. T. Durdilová, E. Čechová, T. Vohryzková | Divadelní spolek TisícíHran | vstupné 120 Kč, děti do 15 let 80 Kč

**29. 04. | 15.00 | Paddington 2** – komedie, Velká Británie, Francie – ten nejroztomilejší medvídek z nejtemnějšího Peru prožívá nová dobrodružství v Londýně, rež. P. King | 103 min | vstupné 80 Kč | kino

## DIVADLO KALICH

Jungmannova 9, 110 00 Praha 1  
tel.: +420 296 245 311 (pokladna)  
e-mail: pokladna@kalich.cz  
www.divadlokalich.cz

- pokladna otevřena po–pá 9.30–12.30 a 13.00–19.30, so–ne 12.00–15.00 a 15.30–20.00, pokud se v sobotu, neděli či o svátcích nekoná večerní představení, je otevřeno pouze do 18.00, rezervace na tel. 296 245 311 nebo pokladna@kalich.cz
- hromadné objednávky tel. 296 245 307, 296 245 303, objednavky@kalich.cz
- vstupenky na muzikálová představení zakoupíte ve vybraných pobočkách CK ČEDOK a CK FIRO TOUR.
- vybraná místa v prodeji také v sítích Ticket Art, Ticketpro a Ticketportal
- internetový předprodej vstupenek na [www.divadlokalich.cz](http://www.divadlokalich.cz)
- registrujte se při online nákupu nebo v pokladně divadla a využijte výhody věrnostního programu Divadla Kalich
- bližší informace o muzikálech najdete v rubrice „Muzikály“

## divadlo kalich *Vás baví*

**01. 04. | 13.30 a 18.00 | Krysař** – osudový muzikál Daniela Landy

**03. 04. | 19.00 | Začínáme končit** – komedie uznávaného francouzského autora a komika nabízí unikátní hereckou příležitost Barboře Hrzánové, která ztvární jednu ženskou hrdinku, a přesto se jedná o dvojroli: hraje totiž nejen atraktivní ženu svého věku, ale také stejnou ženu tak, jak jí vidí její manžel, který je přesvědčený, že jeho manželka v poslední době přilíhí rychle stárne... Francouzská komedie výstředně vypráví o vztazích mezi muži a ženami, o plynutí času, strachu ze stárnutí a ošklivosti, o (ne)schopnosti být spolu. Hrají: B. Hrzánová, R. Holub, R. Zima, R. Fidlerová/J. Tesařová/J. Jiskrová, rež. L. Engelová

**04. 04. | 19.00 | Už nikdy sám!** – ve své komedii Už nikdy sám! se německý režisér a dramatik Marc Becker zabývá fenoménem dnešní doby, a to osamělostí lidí ve velkoměstech. Vystavěl v ní poněkud bizarní situaci dnešních singles, kteří se snaží uniknout pocitu osamělosti a najít si někoho, s kým budou sdílet svůj život. Přirozeným způsobem jim to nejde, musí toho docílit promyšleným plánem. A stane se ještě něco daleko zvláštnějšího – po měsětě se najednou začnou ztrácet desítky a desítky občanů... Hrají: Z. Bydžovská, P. Liška, J. Poláček, rež. P. Novotný

**05. 04. | 19.00 | Pro tebe cokoliv** – první české uvedení výborné francouzské komedie, která baví celou Paříž. Mateřská láska nemá žádné hranice. Takže když si vaše milovaná dcera usmyslí, že se chce stát humanitární pracovnící v Africe, co uděláte? Samozřejmě jí podpoříte! I kdyby to mělo znamenat, že se z kožešin převlečete do oblečení z biobavlny, sundáte paroží ze zdi a nově zařídíte celý byt, namísto steaku připravíte zeleninové hody a na výběrovou komisi zahrajete divadlo, že jste „alter-globalizační nadšenci“, i když nemáte ponětí, co to je. Hrají: J. Paulová, P. Zedníček, D. Sučařipa, L. Hampl, P. Vojáčková, S. Lewandovská, K. Kašpar, rež. P. Kracik



**06. 04. | 19.00 | Atlantida** – muzikál s hity Mira Žbirky

**07. 04. | 14.30 a 19.00 | Atlantida**

**08. 03. | 13.30 | Mauglí ... jsme jedné krve** – muzikál Ondřeje Soukupa a Gabriely Osvaldové

**08. 03. | 19.00 | Titanic** – komedie o nejbezpečnější plavbě všech dob je vtipnou parodií pro dva herce v mnoha úlohách. Gigantická slavná loď, známé události jejího zániku, událost století, velký příběh, stovky a stovky osudů, ledevec, šťastné i nešťastné konce – to všechno nám v této komedii zahrají jen dva herci. Na co potřeboval Hollywood davy statistik a výpravné dekorace, dokážou zvládnout dva čeští mořeplavci s využitím základních divadelních technik imagince, představitivosti a pochopitelně zázraku. Hrají: F. Blažek a M. Vladyka, rež. J. Nvota

**09. 04. | 19.00 | Žena za pultem 2 Pult osobnosti** – legendární vševědoucí levicová prodavačka se vrací ve vizionářské komedii! Jiří Lábus a Oldřich Kaiser ve čtyřech rolích v režii Davida Drábka ve hře Petra Kolečka, která je tak šilená, že to možná jednou může být pravda! Hrají: O. Kaiser, J. Lábus, rež. D. Drábek

**10. 04. | 19.00 | Queenie** – koncertní divadlo neúspěšnější Queen tribute kapely v ČR s mezinárodním renomé

**11. 04. | 19.00 | Kočka v oregánu** – jedna z neúspěšnějších současných anglických komedií nabízí spoustu humoru i vážného citu a velké příležitosti pro výjimečně obsazený čtyřlístek herců. Střet jemných velkoměstských intelektuálů s venkovskou zemitostí, dávné ambice, sny, touhy a v neposlední řadě vzájemné předsudky. Na tak pestré paletě témat stává tato konverzačně – situační komedie, která pojmenovává zdaleka nejen humorné aspekty naší současnosti. Hrají: B. Hrzánová, R. Holub, K. Cibulková, Z. Velen, rež. L. Engelová

**12. 04. | 19.00 | Sbohem, zůstávám!** – velký francouzský komediální hit se chlubí naprosto výjimečným hereckým obsazením. Poprvé se v něm totiž scházejí na jednom jevišti dvě skvělé komičky Iva Janžurová a Jana Paulová, jejichž herecký koncert doprovázejí další výteční herci. Myslíte si, že máte svůj život vždy pod kontrolou a jste za všech okolností pány situace? Tato hra vás velmi rychle vyvede z omylu. Hrají: I. Janžurová, J. Paulová, P. Zedníček, J. Dulava/A. Procházka/ M. Pleskot, rež. A. Procházka

**13. 04. | 19.00 | Robin Hood** – muzikál

**14. 04. | 14.30 a 19.00 | Robin Hood**

**15. 04. | 19.00 | Podivný případ se psem** – M. Haddon, S. Stephens – dramaturgie literárního bestselleru Marka Haddona Podivný případ se psem se stala velkým hitem současných světových jevišť. Nyní se konečně dostala na pražskou scénu, a to v režii respektovaného tandemu Skutr, který proslul svou nápaditou divadelní poetikou, a s mimořádným hereckým obsazením. Hlavní hrdina strhujícího vtipného i dojemného příběhu je patnáctiletý Christopher. Matematický génius, ale také autista, který přilíží nerozumí okolnímu světu ani lidem. Během zdánlivě nevinného vyšetřování detektivního případu ze sousedství rozkrýje docela jinou záhadu – která mu zásadně promluví do života. Úč. J. Cina, S. Babčáková, H. Vagnerová, M. Daniel, Z. Stavná, P. Vančura, rež. Skutr

**16. 04. | 19.00 | Baronky** – Michael Mackenzie ve své napínavé hře uhrančivě stopuje nenápadné, dojemné, a přece kruté jednání baronky k oddané a zanedbané služce. Tento skutečný herecký koncert Evy Holubové a Zuzany Bydžovské skrývá mnohá překvapení i fascinující zvraty. Hrají: E. Holubová a Z. Bydžovská. Autorem úpravy, režisérem a scénografem je Š. Caban

**17. 04. | 19.00 | Ani spolu, ani bez sebe** – stejně jako v případě divácky mimořádně úspěšných komedií Drahouškové a Sbohem, zůstávám!, přivádí herečka Jana Paulová na naši divadelní scénu v české premiéře největší komediální hit současné Paříže. Byty obou hrdinů dělí jen pár metrů společné chodby, ovšem oni dva jako by žili každý na jiné planetě. Ona – renomovaná psycholožka, on – manažer marketingu. Shodnout se dokážou jen na jediném: že toho druhého prostě nemůžou vystát. Úč. J. Paulová a D. Suchařípa, rež. L. Engelová

**18. 04. | 19.00 | Bez předsudků** – komedie pro odvážné diváky a ještě odvážnější herce se odehrává v motelu, kde musí v jediném volném pokoji neplánovaně přespát dva letití přátelé. Společná noc jim nabídně možnost otevřeně si popovídat o věcech, na které se ženy jinak ostýchají ptát mužů a muži žen. Hrají: J. Paulová a P. Zedníček, rež. R. Štolpa

**19. 04. | 19.00 | Krysař**

**20. 04. | 19.00 | Krysař**

**21. 04. | 14.30 a 19.00 | Krysař**

**22. 04. | 13.30 a 18.00 | Krysař**

**23. 04. | 19.00 | Dvě noci na Karlštejně** – vyhledávání divadelní tvůrce, scénarista Petr Kolečko a režisér David Drábek se po velice úspěšné inscenaci Žena za pultem 2: Pult osobnosti, opět scházejí nad novou komedií, napsanou přímo pro Divadlo Kalich. Iveta je nejlepší česká manželka. Všude dokázala zdýcký sehnat český knedlík. Proto si jí také bere nejmocnější muž Čech, velkopaštitkář Boris. Boris si myslí, že má úroveň, není jen zbohatlík. Je osvěceny jako Karel IV. Svatba s Ivetou tak může být jen na Karlštejně a satební noc jen v Karlově komnatě. A přes den golf se svatebčany na zdejším hřišti. Všichni mají svůj hendikep... Hrají: L. Benešová, V. Kopta, I. Chmela, J. Bernášková, rež. D. Drábek

**24. 04. | 19.00 | Zabíjác Joe** – tarantinovsky (roz)ladená komedie, která vás bude překvapovat od začátku do konce. Kultovní lovestory z pera jednoho z nejvýznamnějších současných amerických dramatiků Tracyho Lettse Zabíjác Joe je černá komedie o jedné velmi svérázné rodince a ještě svéráznějším způsobu, jak zatačit s dluhy. Jedná se o velmi dobře napsanou hru, jež osciluje mezi komedií, sociálním dramatem, antickou tragédií a groteskní parodií. To samo o sobě dělá z tohoto textu nezaměnitelný originál, který na jednu stranu dokáže rozesmát a pobavit a na stranu druhou také leccos vypovědět o době a společnosti, ve které žijeme. Hrají: I. Chmela, I. Jirešová, M. Taclík, I. Lupták, A. Fialová, rež. P. Svojtka

**25. 04. | 19.00 | Bájčná neděle v parku Crève Coeur** – pro svůj režijní debut si herečka legenda Iva Janžurová vybrala hru významného amerického dramatika Tennessee Williamse. V této

cituplné komedii se z veliké vášně a touhy po štěstí v žaru jednoho horkého dne prolétá příběh čtyř ženských hrdinek. Nechtějí nic víc a nic méně než kdokoli z nás: vymanit se z níjakosti obyčejného života, žít romantický život plný vzruchů i vykřičet svou žádostivost navzdory tušené šedi dnů. Hrají: S. Remundová, L. Žáčková, B. Munzarová a I. Janžurová, rež. I. Janžurová

**26. 04. | 19. 00 | Božská Sarah** – silnou a působivou hrou Božská Sarah si herecká legenda I. Janžurová plní dlouholetý profesní sen. V příběhu posledního léta světově proslulé herečky a vyhlášené skandalistky Sarah Bernhardtové ji herecky doprovází K. Hádek či I. Orozovič. Budete se bavit, budete se spolu se Sarah cítit spalováni sluncem v její rezidenci na ostrově u britského pobřeží, cestovat s ní jejím vlastním vlakem pětkrát křížem křížem Severní i Jižní Amerikou a sledovat statečnou cestu ženy ověčené světovou slávou, ale i ženy sčítající nezdravé rány, které takový velký osud přináší. Hrají: I. Janžurová, K. Hádek/I. Orozovič, rež. A. Nellis

**27. 04. | 19. 00 | Johanka z Arku** – muzikál

**28. 04. | 14. 30 a 19. 00 | Johanka z Arku**

**29. 04. | 19. 00 | Jak Kubrt se Sněhurkou jeli vlakem** – divadelní představení složené z oblíbených scének z dílny Oldřicha Kaisera a Jiřího Lábuse z televizních pořadů Možná přijde i kouzelník a Ruská ruleta a s několika bonusy navíc, doprovázených písničkami Dáši Vokaté

**30. 04. | 19. 00 | Moje hra** – Moje hra je komedií o životě, jakkoli hlavnímu hrdinovi jeho život právě vyprchal ze žil. Magie divadla umožní spisovateli Jankulovskému už z „druhého břehu“ mluvit s jeho poslední ženou. Oba tedy mají vzácnou možnost říci si spoustu věcí, a které v každodenním shonu nemáme čas a u kterých zpětně litujeme, že jsme je nestihli vyslovit. Komédie odkrývá s nadhledem, odzbrojující upřímností a především humorem zákoutí vztahu muže a ženy a otevírá řadu třináctých komnat. Současně fandí životu. Hrají: J. Bartoška, Z. Bydžovská, J. Janěková ml., N. Divišková/R. Hermanová, V. Peterková, A. Koutná, A. Kačerová, M. Kubáčák, rež. J. Kačer

## PŘIPRAVUJEME NA KVĚTEN

**02. 05. | Veletoč** – předpremiéra

**03. 05. | Už nikdy sám!**

**04. – 06. 05. | Osmý světadíl** – muzikál s hity skupiny Elán

**06. 05. | Žena za pultem 2: Pult osobnosti**

**07. 05. | Božská Sarah**

**08. 05. | Začínáme končit**

**09. 05. | VELETOČ** – premiéra

**10. 05. | Jak Kubrt se Sněhurkou jeli vlakem**

**11. – 13. 05. | Srdcový král** – muzikál

**13. 05. | Dvě noci na Karlštejně**

**14. 05. | Titanik**

**15. 05. | Pro tebe cokoli**

**16. 05. | Báječná neděle v Parku Creve Coeur**

**17. – 19. 05. | Krysař** – muzikál Daniela Landy

**20. 05. | Kočka v oregánu**

**21. 05. | Baronky**

**22. 05. | Moje hra**

**23. 05. | Bez předsudků**

**24. 05. | Ani spolu, ani bez sebe**

**25. – 26. 05. | Tajemství** – muzikál Daniela Landy

**27. 05. | Mauglí** – rodinný muzikál

**28. 05. | Dvě noci na Karlštejně**

**29. 05. | Zabiják Joe**

**30. 05. | Sbohem, zůstávám!**

**31. 05. | Splašené nůžky**

## DIVADLO KAMPA

Nosticova 634/2a, 110 00 Praha 1

mobil: +420 776 447 744 (pokladna)

e-mail: rezervace@divadlo.kampa.cz, info@divadlo.kampa.cz

www.divadlo.kampa.cz

www.facebook.com/divadlo.kampa

- otevírací doba pokladny po–čt 16.00–18.30, pá 10.00–13.00, pokladna je zároveň otevřená hodinu před každým představením
- představení pro děti naleznete v rubrice „Divadla pro děti“



DIVADLO  
KAMPA

**03. 04. | 19. 30 | Kabaret na konci světa aneb výprodej komediantů** – divadelně-dokumentární klaunerie | Divadlo Ujeto | vstupné 150, 80 Kč

**04. 04. | 19. 30 | Dokonalá pitomost** – Vyhnout se vlastnímu zasnoubení? Zařídít jedno cízi? Získat pro strýce vzácnou starožitnost? Zachránit tetičku před vězením? A nezmačkat si při tom všem světečnický oblek? Když máte správného sluhu, žádný problém. Slavná dvojice anglického humoru Bertie Wooster a jeho komorník Jeeves, doplněná o excentrickou služebnou v netradičním divadle na divadle. Držte si buřinky, jízda začíná! | Divadlo NaHraně | vstupné 220 Kč

**05. 04. | 19. 30 | Vlvy** – monodrama herečky Nataši Burger o mnoha polohách ženy | vstupné 200 Kč

**08. 04. | 19. 30 | Duše K** – tentokrát s manžely Patakyovými o reflexní terapii – poutavé vyprávění Jaroslava Duška a jeho hostů s besedou s diváky | vstupné 250 Kč

**09. 04. | 19. 30 | Neskonalá** – M. Faber, J. Bulis – šibeniční humor Michela Fabera spolu s poetickou melancholií Jiřího Bulise. Kabaret o tom, jak tragické je najít životní lásku, protože ji dřív nebo později ztrácíme. „Kéž bych se dožil sta let, s Evou po boku, a nikdy nic takového nenapsal.“ Jenže co když všechno mění jediný její úsměv? | Divadlo NaHraně | vstupné 250 Kč

**10. 04. | 19.30 | IMPRO Samé vody: Plešatá keramička** – totální divadelní improvizace. Jako vždycky, vždycky jinak. Hrají A+M Duškovi, S. Adamová a J. Kliment.

**11. 04. | 19.30 | Ty dvě, které obědvají** – autorské představení Nataši Burger a Vladky Kužílkové | vstupné 200 Kč

**12. 04. | 19.30 | Anna Karenina** – vášnivý příběh o niterné podstatě lásky. Dramatizace a režie Iveta Dušková | Divadlo Cylindr | vstupné 250 Kč

**13. 04. | 19.30 | Budu všude kolem tebe** – skutečné příběhy o bolesti a naději vyprávějí ženy-matky, které ztratily své děti | Divadlo Cylindr | vstupné 200 Kč

**15. 04. | 19.30 | Du-Chanson** – dva nástroje, dva hlasy a jedno souznění | Divadlo Cylindr | vstupné 200 Kč

**16. 04. | 19.30 | Hrabě 2.15: Bez dechu** – obyčejná zkouška kapely, která se stane osudovou. V žilách samozvaných jazzmanů koluje zbytkový alkohol a vašeň pro život a poezii. Hrají, milují, smějí se, chybují. A čekají na posledního z nich, na básníka. Pro všechny, kdo ve svých rukou nesou tento krásný ztřeštěný a jediný svět | Divadlo NaHraně | vstupné 250 Kč

**17. 04. | 19.30 | Paralelní vesmíry** – cenami ověřená, svěží, vtipná i dojemná, ale hlavně chytré napsaná romance z pera jednoho z nejnadanějších mladých britských autorů | Divadlo NaHraně | vstupné 220 Kč

**18. 04. | 19.30 | Tonka Šibenice** – pravdivý příběh známé prostitutky, v režii Jaroslava Duška | Divadlo Cylindr | vstupné 200 Kč

**19. 04. | 19.30 | EDITH PIAF: DNES NECHCI SPÁT SAMA** – „Měla život tak smutný, že se zdá příliš krásný na to, aby byl pravdivý“ – divadelní představení inspirované knihou Simone Berteaute Edith Piaf | Divadlo Cylindr | vstupné 200 Kč | premiéra

**20. 04. | 19.30 | Čtyřhra** – kdo se o koho stará a kdo na koho co hraje? Sarkastická vztahová komedie o nebezpečné přitažlivosti a různých tvářích lásky. A také o tom, co všechno si neříkáme a co nás to pak stojí | Divadlo NaHraně | vstupné 220 Kč

**21. 04. | 19.30 | Upír ve sklepe** – kdo není upír, jako by neexistoval. Komédie o žití po krvi, lásce k alkoholu a šmejděch | Divadlo Blama | vstupné 200 Kč

**23. 04. | 19.30 | Dášo, vstávej!** – jemně burleskní divadelní sonda do života nepřehlédnutelné herečky, vášnivě milovnice želatinových cukrátek a neodolatelné zlodějky květin Dáši F. | Divadlo Ujeto | vstupné 150, 80 Kč

**24. 04. | 19.30 | Muž, který sázel stromy** – čtení z knihy francouzského spisovatele Jeana Giona s hudebním podkresem. Příběh muže, který sázel naději a sklídl štěstí | Divadlo Cylindr | vstupné 200 Kč

**25. 04. | 19.30 | Anna Karenina** | Divadlo Cylindr | vstupné 250 Kč

**26. 04. | 19.30 | Čtyřhra** | Divadlo NaHraně | vstupné 220 Kč

**27. 04. | 19.30 | Edith Piaf: Dnes nechci spát sama** | Divadlo Cylindr | vstupné 200 Kč

**29. 04. | 19.30 | Když se zhasne** – mrazivá komedie Romana Vencla a Michaly Doležalové. Vánoční večírek se proměňuje v rozvodové bitevní pole, kde se bojuje zbraněmi nejtěžšího kalibru, a kde vítěz může být jen jeden... | DS Pod Hanou | vstupné 250 Kč

**30. 04. | 20.00 | Refresh** – minimalistické experimentální představení pro dvě tanečnice a interaktivní krabici | tanečně-pohybové představení Mirka Eliášová a kol. | vstupné 160 Kč

## DIVADLO KARLA HACKERA

Klapkova 26, 182 00 Praha 8

tel.: +420 284 681 103

e-mail: info@divadlokch.cz

www.divadlokch.cz

- divadelní scéna Městské části Praha 8
- předprodej každé úť 16.00–18.00, pokladna otevírá 1 h před začátkem každého představení a je otevřena 2 h
- rezervace na [www.divadlokch.cz](http://www.divadlokch.cz), nebo telefonicky ve všední dny na tel. 284 681 103, rezervace na představení pro dospělé končí vždy předcházející úterý
- prodej vstupenek na představení označená jako pronájem si můžete rezervovat, ale prodej probíhá až 30 minut před začátkem představení
- změna programu vyhrazena



**07. 04. | 19.00 | Spiknutí** – M. Janda – černá komedie z tajemného prostředí skrytých vládců světa. Každý občas zažije takový hlodavý a neodbytný pocit, že vládu nad jeho životem převzal někdo cizí, a že se neřízeně řítí prudkou skluzavkou bez toho, aby na svůj pohyb měl sebemenší vliv | hraje Divadlo NA KUSY | vstupné 100 Kč/studenti a senioři 70 Kč

**11. 04. | 19.00 | Hvězdný večer – Roman Skamene** – večer se známým českým hercem, který se na filmových plátnech objevoval již od dětství. Povídání o herectví, životě a o všem, co vás zajímá. Večerem provází Bohumír Starý | vstupné 150 Kč/studenti a senioři 70 Kč

**18. 04. | 19.00 | Harlekin pro sólový klarinet** – K. Stockhausen – pro sólový klarinet. Unikátní zábavné představení, ve kterém se spojuje hudba, tanec a pantomima. Jako Harlekyň, který baví i dojmá a přitom hraje na klarinet, se představí Karel Dohnal | vstupné 150 Kč/studenti a senioři 70 Kč

**22. 04. | 15.00 | Antonín Panenka** – divadelní bonboniéra, speciál nejen pro muže. Setkání s fotbalovou legendou. Pořadem provází Jiří Vaniček | Vstupné 70 Kč

**25. 04. | 19.00 | Hvězdný večer – Jan Cimický** – je známý především jako psychiatr. Méně už se o něm ví, že je také prozaikem, básníkem, překladatelem, dramaturgem a scenáristou. Přijďte prožít večer v jeho přítomnosti. Dotazy z publika vítány | vstupné 150 Kč/studenti a senioři 70 Kč

**26. 04. | 19.00 | PT Divadlo slaví 15 let** – benefiční večer pro centrum Anabell | pronájem otevřený veřejnosti

**27. 04. | 19.00 | Flamenkeria** – hudebně-taneční vystoupení | pronájem

## DIVADLO METRO

Národní 25, 110 00 Praha 1  
tel.: +420 221 085 276 (kancelář), 221 085 201 (pokladna)  
e-mail: divadlometro@divadlometro.cz, pokladna@divadlometro.cz  
www.divadlometro.cz

- předprodej vstupenek po–ne 10.00–20.00 (u vchodu do pasáže vedle KFC), večerní pokladna u divadla otevřena 1 h před představením
- Černé divadlo Metro najdete v rubrice „Černá divadla“



## DIVADLO METRO

**17. 04. | 19.00 | Tolik hlav** – naše hra je o snech, touhách, ale i o vášni pro věc samotnou a je srozumitelná i pro dnešní mladou generaci stejně, jako je i vzpomínkou pro generaci padesátníků a výš... Napsal: Kamil Střihavka. Hrají: Z. Hadrbolcová, K. Leichťová, J. Dolanský, J. Zadražil | vstupné: 333 Kč | host

## DIVADLO NA FIDLOVAČCE

Křesomyslova 625, 140 00 Praha 4  
tel.: +420 241 404 040  
e-mail: pokladna@fidlovačka.cz  
www.fidlovačka.cz

- pokladna otevřena: po–pá 10.00–19.00, so 13.00–18.00 (v případě večerního představení až do 19.00)
- on-line rezervace a prodej: www.webticket.cz, prodej též v sítích Ticketportal, Ticket Art a Ticketpro
- spojení: tram č. 6, 7, 18, 24; zastávka Divadlo Na Fidlovačce



**04. 04. | 19.00 | Famílie** – J. DiPietro

**05. 04. | 19.00 | Jeptišky** – D. Goggin – muzikál

**07. 04. | 15.00 | Famílie**

**09. 04. | 19.00 | Miláček Célimare** – E. Labiche

**10. 04. | 19.00 | Mezi nebem a zemí** – P. Valentine

**11. 04. | 19.00 | Sugar (Někdo to rád horké)** – P. Stone, J. Styne, B. Merrill – muzikál

**12. 04. | 19.00 | Jeptišky**

**13. 04. | 19.00 | Techtle mechtle** – D. Benfield

**14. 04. | 15.00 | Sugar (Někdo to rád horké)**

**17. 04. | 10.30 | Pravda** | veřejná generálka

**17. 04. | 19.00 | Mezi nebem a zemí**

**18. 04. | 19.00 | PRAVDA** – F. Zeller | premiéra

**20. 04. | 19.00 | Miláček Célimare**

**21. 04. | 15.00 | Pravda**

**23. 04. | 19.00 | Ženy na pokraji nervového zhroutení** – D. Yazbeck, J. Lane – muzikál

**24. 04. | 19.00 | Famílie**

**26. 04. | 19.00 | Sugar (Někdo to rád horké)**

**27. 04. | 10.30 a 19.00 | Eva tropí hlouposti** – F. Vavřincová

**28. 04. | 15.00 | Pravda**

**30. 04. | 19.00 | Ženy na pokraji nervového zhroutení**

## KOMORNÍ FIDLOVAČKA

Boleslavova 13, 140 00 Praha 4  
e-mail: pokladna@fidlovačka.cz

- pokladna otevřena v den představení 1 hodinu před jeho začátkem

**05. 04. | 10.00 | Obušky z pytle ven** – pohádka

**11. 04. | 10.00 | Čert a Káča** – pohádka

**24. 04. | 19.00 | Třetí prst na levé ruce** – D. Canavan

**27. 04. | 10.30 | Po Fredrikovi** – veřejná generálka

**28. 04. | 19.00 | PO FREDRIKOV** – M. Brunn | premiéra

## DIVADLO NA JEZERCE

### Divadelní společnost Jana Hrušínského

Na Jezerce 1451, 140 00 Praha 4  
tel.: +420 261 224 832 (pokladna)  
www.divadlonajezerce.cz

- využijte pohodlný online prodej vstupenek na našem webu
- pokladna divadla otevřena po–pá 13.00–19.00, so–ne v hrací dny hodinu před začátkem představení
- objednávky vstupenek – obchodní oddělení Divadla Na Jezerce, tel.: 261 224 832, mobil 725 442 150, vstupenky@hrusinsky.cz
- generální partner Mountfield, a.s.



**03. 04. | 19.00 | Už je tady zas!** – T. Vermes – „Vypadám snad jako zločinec?“ / „Vypadáte jako Hitler!“ Úč. O. Kavan (nominace na cenu Thálie 2017), K. Hrušínská, Z. Hruška, M. Kern, M. Šplechťová, M. Sitta, T. Němcová, rež. M. Balcar

**04. 04. | 19.00 | Generálka** – J. Hubač – základní složky světa se skládají z ohně, vzduchu, země a Bohdalové. Úč. J. Bohdalová, R. Holub, P. Vacek, M. Sitta, Z. Hruška, Z. Maryška/L. Hruška, rež. R. Baláš | nevhodné pro mládež do 12 let

**05. 04. | 19.00 | Paní plukovníková** – B. Ahlfors – „V Japonsku je prý docela obvyklé, že příbuzný mají své zesnulé doma.“ Úč. J. Bohdalová, L. Svormová/J. Tvrzníková, J. Satoranský, V. Jeníková, V. Zawadská, Z. Maryška/R. Novák a Z. Hruška, rež. V. Strnisko

**09. 04. | 19.00 | Charleyova teta** – J. B. Thomas – komedie, která vás zbaví bílé nálady. Úč. P. Vacek, M. Kern, V. Liška, T. Němcová, K. Hrušínská, M. Šplechťová/V. Zawadská, M. Sitta, Z. Maryška/L. Hruška, A. Schmidtmajerová/A. Daňková /D. Pfaušerová, J. Hrušínský/Z. Hruška, rež. J. Hrušínský

**10. 04. | 19. 00 | Manželské vraždění** – E. E. Schmitt – jedna z neúspěšnějších francouzských her současnosti. Je to soubor, ve kterém jde v pravém slova smyslu o život. Chcete-li se dobře bavit a zároveň cítit lehké mrazení v zádech, nenechte si ujít tuto Hřebejkovu inscenaci. Úč. J. Dušek a N. Burger, rež. J. Hřebejk

**11. 04. | 19. 00 | Takový žertík** – J. Dell, G. Sibleyras – o tom, že o rozchodech se nemá žertovat, vás přesvědčí nostalgická komedie, která v roce 2003 vzbudila ve Francii velký rozruch a byla vyhlášena nejlepší francouzskou hrou roku. Úč. J. Hrušínský, M. Šplechtová, F. Staněk, M. Menšíková, Z. Hruška/R. Stáří, rež. L. Hlavica

**12. 04. | 19. 00 | Generálka**

**13. 04. | 19. 00 | Shylock** – M. Leiren-Young – můžete si zapískat, jestli chcete. Nakonec je to přece jen „korektní“ reakce. Úč. M. Kňážko (cena Thálie 2016), rež. R. Balaš

**16. 04. | 19. 00 | Tři v tom** – J. Vostrý – „... je to komedie různá, taliánský prostorek, úměrně lechtivá, ale hlavně inteligentní...“ Úč. K. Hrušínská, T. Němcová, T. Kopsková/D. Pfauserová, P. Vacek, F. Slováček jr., J. Hrušínský, L. Hruška, V. Chalupa, Z. Hruška, M. Kern. Rež. M. Balcar

**17. 04. | 19. 00 | Už je tady zas!**

**18. 04. | 19. 00 | Práskni do bot** – O. McCafferty – „Když chtějí obkladači něco slohnout, kradou dlaždičky. Kdyby dělali v diamantovém dole, brali by něco jiného.“ Úč. J. Hrušínský, V. Zavřel, M. Sitta, V. Liška. Rež. J. Hřebejk | nevhodné pro mládež do 12 let

**19. 04. | 19. 00 | Generálka**

**20. 04. | 19. 00 | Poslední aristokratka** – E. Boček – co všechno člověk musí udělat, aby zachránil svůj hrad, tedy i svoji historii? Úč. A. Polívková, J. Hrušínský, M. Šplechtová, L. Hruška, D. Pfauserová, K. Hrušínská, M. Sitta, J. Sedláčková, R. Stáří, M. Kern, rež. A. Goldflam

**21. 04. | 17. 00 | Poslední aristokratka**

**23. 04. | 19. 00 | Zahraj to znovu, Same** – W. Allen – „S ženškým to máš jednoduchý! Ještě jsem nepoznal žádnou, kterou by nepočula faccka, nebo dávká z pětačtyřicítky.“ Úč. J. Hrušínský, M. Šplechtová, M. Procházková/T. Němcová a M. Taclík/Z. Hruška, speciální hosté (z filmového záznamu) L. Šafránková a J. Abrahám, rež. O. Sokol

**24. 04. | 11. 00 | Je úchvatná!** – veřejná generálka

**24. 04. | 19. 00 | Paní plukovníková**

**25. 04. | 11. 00 | Je úchvatná!** – veřejná generálka

**25. 04. | 19. 00 | Charleyova teta**

**26. 04. | 19. 00 | JE ÚCHVATNÁ** – P. Quilter – komedie o nejhorší zpěvačce na světě. Úč. J. Sedláčková, M. Pleštilová, L. Švormová, J. Hrušínský, V. Tobman, rež. J. Hřebejk | premiéra

**27. 04. | 19. 00 | Je úchvatná!**

**28. 04. | 17. 00 | Už je tady zas!**

**30. 04. | 19. 00 | Práskni do bot**

## DIVADLO NA REJDIŠTI

Dvořákovo nábř. 2, 110 00 Praha 1  
e-mail: pokladnanarejdisti@seznam.cz (rezervace vstupenek)  
www.divadlokonzervatore.cz

- spojení: metro A – Staroměstská, tram 17
- vstupné 100 Kč, studenti 50 Kč
- vstupenky možno zakoupit v Divadle Na Rejdišti 1 h před začátkem představení
- změna programu vyhrazena

**04. 04. | 19. 00 | Krvavá Henrietta aneb Jedno jaro v Paříži**

– inscenace studentů 6. ročníku Hudebně dramatického oddělení. Příběh z dob, kdy Evropa tančila valčík. Muzikál pro činoherce autorů Oldřicha Daňka a Jana F. Fischera. Hrají a zpívají: E. Nejedlá, K. Kopcová, M. Rajdlíková, D. Jetel, L. Stírský Hädler, L. Klíma, rež. J. Kačmarčík.

**05. 04. | 19. 00 | Evergreen** – scénický koncert inspirovaný kariérou a životem Barbry Streissand. Hrají studenti 5. ročníku oddělení populární hudby. „My jsme něco extra! My jsme ten předík mezi žemlema!“

**16. 04. | 19. 00 | ZPÍVAJÍCÍ BENÁTKY** – Adolf Hoffmeister, Jaroslav Ježek – hudební komedie. Hrají: studenti Hudebně dramatického umění, rež. prof. F. Laurin.

**18. 04. | 19. 00 | Tlustý prase** – komedie o kultu štíhlosti. Hlavním nehrdinským hrdinou současné americké hry je mladý úspěšný manažer, který se zamiluje a je nucen odolávat tlaku kolegů a přátel. Ti s jeho volbou nesouhlasí, neboť mají jiné představy o podstatě vztahu a uznávají naprosto odlišné životní hodnoty. Hru napsal současný americký dramatik a filmový režisér Neil La Bute. Hrají studenti Hudebně dramatického oddělení, rež. H. Marvanová.

**19. 04. | 19. 00 | Černé jezero** – J. R. Rozkošný – jímavá romantická variace starého příběhu o lásce a střetu světa nadpřirozených bytostí a živlů se světem lidí. Režie: G. Skála, hudební nastudování: T. Hála, hrají a zpívají studenti operního oddělení.

**23. 04. | 19. 00 | Krvavá Henrietta aneb Jedno jaro v Paříži**

**25. 04. | 19. 00 | Večer tříkrálový aneb kolik chcete** – W. Shakespeare – čtyři století milovaná veselohra. Tříkrálová milá vířava. Dva milenecké páry. Jeden milostný čtyřúhelník. Hrají studenti Hudebně dramatického oddělení, rež. K. Iváková.

## DIVADLO ORFEUS

Plešňská 76, 150 00 Praha 5  
mobil: +420 604 909 517 (rezervace)  
e-mail: divadlo@orfeus.cz  
www.orfeus.cz

- spojení: metro B – Anděl, tram 4, 9, 10 a 16, stanice U Zvonu
- divadelní salon otevřen od 18.00



**03. 04. | 19. 00 | Zpovědi a odposlechy** – Antonín Přidal – z jeho poslední sbírky jsou básně našeho literárního večera. Tato

sbírká fascinuje svojí prostotou, moudrostí, osobitostí neshlížející se v sobě, kombinací intelektu, inteligence, rozumu a citu, svojí „nevymyšleností“.

**05. 04. | 19.00 | Návrat Opilcova dítěte a Zelené Karkulky** – P. H. Cami – skeče, minikomédie plné absurdismu, velkolepých nesmyslů a elegantních slovních hříček. P. H. Cami je průkopníkem černého humoru – komický a šílený, necouvne před žádným bláznovstvím. Ch. Chaplin o něm kdysi řekl, že je „největším humoristou na světě“

**10. 04. | 19.00 | Kravinec uprostřed cesty** – R. Ťuculescu – hořká satirická komedie, pranýřující lidskou vychytralost, ve jménu zisku, nešťtících se jakékoli amoralnosti. Nenadálým štěstím ukáže se pro obyvatele zapadlé a bezvýznamné vesničky nečekané neštěstí jednoho z nich. Hru rumunského dramatika uvádíme v české premiéře.

**15. 04. | 16.00 | Pohádka z dračí sluje** – o tom, že vypravít se na draka se strašákem do zelí je na draka. A že na hlupáky je někdy kromě fištrónu zapotřebí pořádná dávka křenu. A možná přijde i drak! | od 4 let

**17. 04. | 19.00 | Jeden spolu domeček šnek a šekna nemívá** – pořad z české barokní literatury. Zastoupeny jsou texty nejruznějších žánrů: religiozni i světské, humorné i vážné, kuchařské receptury i kázání, takže posluchač se seznámí s barokními texty v nezvykle rozsáhlém rozptěti.

**19. 04. | 19.00 | Kouzelná noc** – S. Mrožek – absurdní jednoaktová hra polského dramatika. Snad se nám podařilo vydolovat z této humorné hříčky i dosud neobjevené: stesk po životě, kdy svět našich hrdinů měl svoji vůni, a člověk sám svoje sny, ideály.

**24. 04. | 19.00 | Kravinec uprostřed cesty**

**26. 04. | 19.00 | Strejček koňská noha** – romská vyprávění z dob kdy Romové ještě byli Cikáni. Kromě syrové autentičnosti, pábení a jadrného osobitě poetického jazyka, je to především humor, na kterém tato vyprávění stojí. Neuvěřitelné příhody z nádherného světa plného barev, emocí a fantazie čte Irena Hýsková.

## DIVADLO PALACE

Pasáž Jalta

Václavské nám. 43, 110 00 Praha 1

tel.: +420 224 228 814

mobil: +420 603 888 264 (hromadné objednávky)

e-mail: pokladna@divadlopalace.cz

www.divadlopalace.cz

www.facebook.com/divadlopalace

▪ pokladna otevřena po–pá 10.00–19.00, so, ne a svátky 12.00–19.00

▪ vstupenky zakoupíte také v síti Ticket Art včetně všech poboček

CK ědok

▪ ceny vstupenek: 250–499 Kč

# DIVADLO Palace

**03. 04. | 19.00 | Caveman** – R. Becker – přijďte se podívat na slavnou one man show o tom, co dělá muže mužem a ženu

ženou, o rozdílech mezi námi, o lásce, partnerství a vtipné utajených kvalitách obou pohlaví | host

**06. 04. | 19.00 | Zamilovaný sukničkář** | Divadelní společnost Háta

**07. 04. | 19.00 | V Paříži bych tě nečekala, tatínku** – Agentura Harlekýn

**10. 04. | 19.00 | Pension pro svobodné pány** – S.O' Casey, J. Krejčík – divadelní aktovka Seana O' Caseyho „Bedtime Story“ ve slavné úpravě Jiřího Krejčíka pod názvem Penzion pro svobodné pány, která byla dlouhá léta úspěšně uváděna v pražském Činoherním klubu. Komedii, odehrávající se v pokoji jednoho penzionu, kam si nájemník přivede slečnu, čímž poruší upjaté předpisy

**11. 04. | 19.00 | Manželský poker** – M. Camoletti – v životě nastávají situace, kdy dochází k „vyložení karet na stůl“, takže „karty jsou rozdány“ a jednotlivá kola vysvětlování a slovních říček. Hrají: J. Langmajer, D. Šinkorová, A. Gondíková, K. Píndevová, A. Kerestěšová, M. Sejnová, P. Stach,

**14. 04. | 19.00 | Perfect days** | host

**14. 04. | 17.30 | Caveman** – R. Becker | host

**14. 04. | 20.00 | Caveman** | host

**15. 04. | 19.00 | Dokud nás milenky nerozdělí** – E. Assou – brilantní situační komedie plná zvrátů a záměn o tom, kolik milenek je zapotřebí ke zkáze jednoho dlouholetého manželství. Rosalie a Francis rekapituluji své dosavadní manželství a určitě by se shodli na tom, že jsou spolu šťastní, kdyby se právě neprovalilo, že Francis žije dvojitý život. Celá rodina se ocitá v komickém zmatku, Rosalie vrací odvety úder, dceři se za podivných okolností hrotil manželství a další postavy celý děj ještě dál humorně zamotávají. Hrají: V. Freimanová, V. Kratina, J. Bernáškova, Kateřina Lojdová, L. Nešleha | host

**16. 04. | 19.00 | Africká královna** – C. S. Forester – humorný a dramatický příběh o tom, k čemu dokáže chytrá žena přinutit zamilovaného muže... Hrají: L. Rybová, H. Čermák. Rež. V. Čermáková

**17. 04. | 19.00 | P.R.S.A.** – E. Szybal – „P.R.S.A. jsou hořkou rodinnou komedií a dámskou jízdou nejen pro ženy“. Úč. K. Leichtová, I. Svobodová, E. Lecchiiová, J. Bernáškova, I. Wojtylová, J. Nosek/R. Trstán, rež. V. Štěpánek

**18. 04. | 19.00 | Miláček Anna**

**19. 04. | 19.00 | Líbánky aneb Láska ať jde k čertu** – N. Coward – dvojice bývalých manželů se po letech setkává v drahém francouzském hotelu, kam oba přijeli trávit líbánky se svými novými a mladšími partnery. Úč. J. Langmajer, I. Jirešová/K. Issová, M. Váľková/J. Čvančarová/K. Frejová a J. Teplý ml./M. Slaný, rež. P. Hruška

**21. 04. | 14.00 | Velká zebra aneb Jak že se to jmenujete?** – J. J. Bricaire, M. Lassayques – situační komedie Velká zebra je vystavěna na neobvyklé zápletce. Hrají: O. Vetchý, K. Hrachovcová – Herčíková, J. Dulava, D. Černá/K. Špráchalová, M. Hudečková, Z. Venc/O. Brancuzský. Překlad: J. Janeček, rež. P. Palouš | náhradní termín z 20. 2.

**21. 04. | 19.00 | Do ložnice vstupujte jednotlivě** | Divadelní společnost Háta

**22. 04. | 14.00 | Velká zebra aneb Jak že se to jmenuje**

**22. 04. | 19.00 | Hvězdné manýry** | Divadelní společnost Háta

**23. 04. | 19.00 | Miluju tě, ale...** – J. DiPietro, J. Roberts – díky autorskému nahladu má člověk pocit, že většina těch situací je mu důvěrně známá, každý najde něco, co se ho dotkne – možná i trochu drsně. Úč. D. Šinkorová/T. Kostková, R. Vojtek, P. Vondráček, K. Šildová a L. Olšovský, rež. A. Procházka

**24. 04. | 19.00 | Chvála bláznovství** | host

**26. 04. | 19.00 | Jo, není to jednoduché** – J.-C. Isler – komedie o tom, jak může dopadnout doučování matematiky pod peřinou. Úč. J. Langmajer, A. Gondíková, M. Timková, K. Krejčová a D. Punčochář, rež. P. Hruška

**29. 04. | 19.00 | Chlap na zabítí** | host

**30. 04. | 19.00 | Prachy !!!** – R. Cooney – obrovský balík peněz může člověku naprosto rozvrátit život! Úč. V. Hybnerová, O. Vetchý, P. Kikinčuk, N. Boudová/S. Laurinová, M. Novotný, J. Štrébl, Z. Košata a R. Trstán, rež. J. Kališová

## DIVADLO U HASIČŮ

Římská 45, 120 00 Praha 2

tel.: +420 222 518 716 (pokladna), 222 516 910

e-mail: [divadlouhasicu@seznam.cz](mailto:divadlouhasicu@seznam.cz), [info@divadlouhasicu.net](mailto:info@divadlouhasicu.net)

[www.divadlouhasicu.net](http://www.divadlouhasicu.net); <http://divadlouhasicu.sweb.cz>

▪ pokladna otevřena po–pá 10.00–12.00 a 13.00–18.00



**03. 04. | 19.00 | Vínem proti pohanství aneb staročeský Dekameron** – divadelní představení s Vlastimilem Vondruškou a Hudební skupinou Ginevra

**04. 04. | 19.30 | Caveman** – R. Becker – úč. J. Holík/J. Slach, rež. P. Hartl, hudba D. Kraus

**05. 04. | 19.00 | Summit**

**06. 04. | 19.00 | Viš přeče, že neslyším, když teče voda** – úč. P. Nárožný, V. Vydra, J. Ptáčník, L. Švormová, D. Morávková/E. Janoušková, N. Konvalinková, rež. P. Háša

**08. 04. | 19.30 | Chicuelo – Mezquida** – Španělsko – plamenná kytara, piano, perkuse

**09. 04. | 19.00 | S Pydlou v zádech** – úč. J. Dvořák, M. Hrubešová, R. Trtík, K. Gult/J. Veit, V. Bajerová/D. Schlehrová, rež. E. Sokolovský st.

**10. 04. | 19.30 | Žena Vlčí mák** – úč. H. Maciuchová

**11. 04. | 19.30 | Caveman**

**12. 04. | 19.00 | Herci jsou unaveni** – úč. S. Skopal, V. Vydra, J. Čenský, M. Zahálka, S. Postlerová, V. Křížová, N. Konvalinková, J. Boušková, L. Zahradnická, rež. J. Novák

**13. 04. | 19.30 | Caveman**

**15. 04. | 19.30 | Jarní setkání s Vycpálkovi a Rozmarýnem**

**17. 04. | 19.00 | Liga proti nevěře** – úč. I. Šmoldas, M. Kuklová, V. Nová/T. Šefrnová, rež. B. Arichtev

**18. 04. | 19.30 | Caveman**

**20. 04. | 19.00 | Kšanda** – úč. J. Sypal, T. Šefrnová, M. Maxa, M. Kuklová, P. Jančařík, M. Bittnerová, M. Pitkin, M. Šimůnek, R. Kuba, rež. R. Kuba

**21. 04. | 17.00 | Caveman**

**24. 04. | 19.00 | Nebyla to pátá, byla to devátá** – úč. R. Hrušínský, J. Švandová, J. Carda, rež. J. Menzel

**25. 04. | 19.00 | Marcel Zmožek** – koncert

**26. 04. | 19.00 | Doktor v nesnážích** – K. Zima, I. Korolová/A. Stropnická, J. Šulcová/Z. Mixová, D. Morávková/M. Bittnerová, A. Kulovaná/P. Solaříková, K. Hrušková, rež. M. Vokoun

## DIVADLO U VALŠŮ

Dům PORTUS

Karolíny Světlé 18, 110 00 Praha 1

tel.: +420 222 333 999 (pokladna a rezervace)

e-mail: [divadlo@zivot90.cz](mailto:divadlo@zivot90.cz)

[www.divadlouvalsu.cz](http://www.divadlouvalsu.cz); [www.zivot90.cz](http://www.zivot90.cz)

[www.facebook.com/DivadloUValsu](http://www.facebook.com/DivadloUValsu)

- 14. divadelní sezóna
- Divadlo U Valšů hraje za laskavé podpory MČ – Praha 1, MK ČR, MPSV, MHMP
- pokladna otevřena po–pá 8.00–12.00 a 12.30–16.00
- rezervované vstupenky je nutno vyzvednout nejdéle 3 dny před představením
- pro skupiny 10 a více osob máme připraveny zajímavé slevy
- více informací najdete na [www.divadlouvalsu.cz](http://www.divadlouvalsu.cz); pronájem a hromadné objednávky [dana.pekova@zivot90.cz](mailto:dana.pekova@zivot90.cz), tel. 222 333 512

## DIVADLO U VALŠŮ

**04. 04. | 15.30 | Starci na chmelu** – film Československo, 1964. Nejslavnější český muzikál. Hrají: V. Pucholt, I. Pavlová, M. Zavadil, I. Kačírková, J. Kemr, L. Havelková, V. Klos, V. Kloubek, Z. Šavrdová, J. Koníček, J. Laufer, P. Musil, J. Kloubková, E. Kovařík, V. Linka, V. Navrátil, J. Steigl, B. Ulrych, J. Bílá, V. Blažek, R. Hemala, J. Baráňová, P. Boria, J. Dlask, V. Harapes a další, rež. L. Rychman | 88 min | vstupné 50 Kč | 30 Kč pro přátele Klubu Ž90

**05. 04. | 16.00 | Slepá láska** – P. Moog, F. Röth – strhující romantický příběh – Dvojici autorů se podařilo napsat napínavý a strhující romantický příběh, jenž šikovně balancuje mezi scénami plnými komiky a napínavými i dojemnými momenty. Jde o komedii plnou překvapení a náhlých zvratů, o zklamání i naději, ale samozřejmě i o přátelství a lásku. Děj se odehrává v současném New Yorku. Hrají: C. Mayerová, E. Jansová/K. Podzimková, P. Buchta/R. Hájek, F. Skopal. Rež. J. Novák, scéna: I. Židek, kostýmy: J. Jelínek, překlad: M. Kortouš | vstupné 200 Kč | 150 Kč pro přátele Klubu Ž90

**09. 04. | 16.00 | Legendy opery – Jana Jonášová** – česká operní pěvkyně, sopránistka a hudební pedagožka. Pořadem provází PhDr. Radmila Hrdinová | vstupné 150 Kč | 100 Kč pro přátele Klubu Ž90

**10. 04. | 16.00 | Písníkář Miroslav Paleček – Hele lidi a něco navíc...** – interpret je znám jako polovina semaforové dvojice Paleček & Janík. V sólovém recitálu uslyšíte věčné hity Hele lidi, Úsměv, Prodáváč limonád, Valčíček, Petřínská rozhledna, Na věky tu přeci nejsi atp., písničky V+W+J, dostane se i na čerstvé novinky a zhudebněné básně Jaroslava Seiferta. Písníkářem vedle kultivovaného projevu nechybí prostota, lidovost, nepodbíživý humor, melodičnost a úsměvná melancholie | vstupné 150 Kč | 100 Kč pro přátele Klubu Ž90

**11. 04. | 16.00 | Ve víru flamenca aneb Španělské poblouznění** – láska a vášně, temperament a tanec v latinských rytmech. Úč. K. Žmolíková / soprán, L. Juránková / klavír, I. Sedláčková / kytara. V programu znějí úryvky z cestopisu Karla Čapka „Výlet do Španěl“ a do češtiny přebásněné texty písní. Pořadem Vás provede oblíbený televizní a rozhlasový moderátor Václav Žmolík | vstupné 180 Kč | 130 Kč pro přátele Klubu Ž90

**12. 04. | 16.00 | Jak se hladí duše – František Novotný** – další volné pokračování oblíbeného pořadu Františka Novotného, do kterého si vždy pozve zajímavé hosty | vstupné 180 Kč | 130 Kč pro přátele Klubu Ž90

**13. 04. | 19.00 | Slepá láska** | vstupné 250 Kč | 150 Kč pro přátele Klubu Ž90

**15. 04. | 16.00 | Mystické housle pro Franze Kafku** – Alexander Shonert – houslový virtuóz a Natálie Shonertová – klavírní doprovod. Koncert je uveden v rámci 7. ročníku židovského festivalu MAŽIV, který pořádá Muzika Judaika | vstupné 150 Kč | 100 Kč pro přátele Klubu Ž90

**16. 04. | 16.00 | Dámská šatna** – A. Goldflam – hra Dámská šatna podhaluje jindy skryté atraktivní prostředí divadelního zákulisí. Ve čtyřech generačních rovinách dává nahlédnout do osudu čtyř hereček. Hrají: D. Kolářová, D. Batulková, E. Pacoláková, P. Tenorová. Rež. A. Goldflam, scéna a kostýmy: P. Goldflamová – Štětínová, hudební spolupráce: M. Potoček | vstupné 200 Kč | 150 Kč pro přátele Klubu Ž90

**17. 04. | 16.00 | Osudové osmičky očima české šlechty** – vznik Československé republiky v roce 1918, mnichovský diktát v roce 1938, komunistický převrat v roce 1948 či období Pražského jara násilně ukončené vpádem vojsk Varšavské smlouvy v srpnu 1968 představují významné milníky našich novodobých dějin. Jak je prožívala aristokracie a jak se promítlo do jejich osudů? O tom přijdout diskutovat současní představitelé šlechtických rodů: majitel zámku v Kostelci nad Ollicí a tamní starosta František Kinský a majitel zámku v Dymokurech a senátor Tomáš Czernin. Pořadem provází historik a ředitel Ústavu pro studium totalitních režimů Zdeněk Hazdra | vstupné 150 Kč | 100 Kč pro přátele Klubu Ž90

**18. 04. | 16.00 | Benefice – Helena Třeštíková** – česká režisérka a pedagožka. Ve své filmové tvorbě se věnuje dokumentaristice

zaměřené zejména na mezilidské vztahy a sociální problémy. Helena Třeštíková natočila více než čtyřicet dokumentárních filmů. Známe jsou například její dokumenty Manželské etudy, Marcela nebo René natáčené časosběrnou metodou. Film Marcela získal cenu za nejlepší evropský dokument na mezinárodním festivalu v Seville (2007). Za film René získala v prosinci 2008 cenu Evropské filmové akademie Prix Arte 2008 v kategorii dokument. Pořadem provází Jan Lorman | vstupné 150 Kč | 100 Kč pro přátele Klubu Ž90

**19. 04. | 16.00 | Mam'zelle Nitouche** – F. Hervé – adaptace slavné hudební komedie v neméně slavné úpravě Oldřicha Nového. V hlavní roli Célestina – Florimonda – O. Brousek ml., rež. O. Brousek ml. | vstupné 200 Kč | 150 Kč pro přátele Klubu Ž90

**20. 04. | 16.00 | Slepá láska** | vstupné 200 Kč | 150 Kč pro přátele Klubu Ž90

**22. 04. | 19.00 | Dělo se nedělo** – J. Voskovec, J. Werich, J. Ježek – veselá férie z textů a písniček Osvobozeného divadla. Či je dělo a či je jeho stín? Tuto otázku si klademe po staletí. Padla už před lety v chrámě Jovišově, stejně jako nedávno na jisté radnici. Pro dělo se krade, pro dělo se popravuje, pro dělo se praví: „Království za dělo!“ Hrají, tančí a zpívají studenti 2. ročníku herecké katedry činoherního divadla DAMU. Rež. A. Keita, V. Nejedlý | vstupné 80 Kč

**24. 04. | 16.00 | Potomci slavných – Vratislav Ebr** – zveme Vás na další setkání s potomky, příbuznými i důvěrně blízkými populárních a slavných osobností. Hosty pořadu budou Petra Hapková, zpěvačka a dcera Petra Hapky, Ivanka Devátá, herečka a publicistka, Hana Švejnohová, herečka a moderátorka. Závěrem pořadu bude následovat autogramiáda Petra Hory – Hořejše (Toulky českou minulostí). Pořadem provází Váš Vráta Ebr | vstupné 150 Kč | 100 Kč pro přátele Klubu Ž90

**25. 04. | 19.00 | Drahá Mathilda** – I. Horovitz – tragikomický příběh osudové lásky. Mathias je pětapadesátiletý Američan, kterému otec odkázal jedinou věc: luxusní byt v Paříži, s okny do Lucemburské zahrady. Bez jediného dolaru v kapse (poslední peníze utratil za letenku) se vydá do onoho bytu, aby jej odhalil a prodal. Jaké je ale jeho překvapení, když ho zde uvítá devadesátiletá stará dáma, která mu sdělí, že byt je síce jeho, ale otec se zavázal nechat ji zde dožít, a co víc, platit jí měsíční rentu ve výši dva a půl tisíce dolarů. A v tom okamžiku celý příběh začíná. Hrají: D. Kolářová, I. Svobodová, L. Veselý, rež. O. Kosek, scéna: M. Hess, kostýmy: I. Brádková, překlad: A. Jerie | vstupné 250 Kč | 150 Kč pro přátele Klubu Ž90

**26. 04. | 19.00 | Pension pro svobodné pány** – J. Krejčík – hrají studenti činoherního herectví DAMU. Osoby a obsazení: Andělka – Z. Černá, Mulligan – K. Dvořáček, Halibut – J. Svojanovský, Mossiová – B. Poláčková, O'Brian, Zřízenec – M. Goldschmid, Dáma, Sestra – E. Nejedlá, Zřízenec: V. Nejedlý – D. Krchňavý, překlad: J. Werichová, dramaturgie: A. Berkmanová, scénografie: S. Musilová a L. Holubová, rež. V. Nejedlý, fotografie: M. Štátník | vstupné 80 Kč



**27. 04. | 19.00 | Slepá láska** | vstupné 250 Kč / 150 Kč pro  
přítele Klubu Ž90

**30. 04. | 19.00 | Dámská šatna** | vstupné 250 Kč / 150 Kč pro  
přítele Klubu Ž90

## DIVADLO V RYTÍŘSKÉ

Rytířská 31, 110 00 Praha 1

mobil: +420 725 830 655 (pokladna a rezervace vstupenek)

e-mail: info@divadlovytirske.cz, pokladna@divadlovytirske.cz

www.divadlovytirske.cz

- otevřeno po – pá 12.00 – 19.00
- hromadné objednávky vstupenek na tel. 606 021 748 nebo na obchodni@divadlovytirske.cz
- vstupenky je možné rezervovat a zakoupit on-line na www.divadlovytirske.cz nebo také v síti Ticket Art, včetně CK Cedok; vybraná místa jsou k dispozici také v sítích Ticketpro, Ticketportal dárkové vstupenky jsou celoročně v prodeji v pokladně divadla

## DIVADLO V RYTÍŘSKÉ

**04. 04. | 19.00 | Ani za milion!** – M. Doleželová, R. Vencí – skvělá detektivní komedie, ve které je všechno jinak, každá lež je pravdou, každá pravda lží a jisté je pouze to, že pod rouškou humoru se skrývá vrah... Atraktivní a netradiční prostředí přímořského majáku, brilantní dialogy, strhující tempo a originální zápletka dávají téhle současné komedii obrovský potenciál. Hrají: J. Langmajer, A. Gondíková, rež. P. Hruška

**10. 04. | 19.00 | Můj nejlepší kamarád** – E. Assou – Bernard a Phillippe jsou nejlepší přátelé, a přece tolik rozdílní. Bernard pracuje na skvělém postu v rodinném podniku své ženy Nelly, zároveň doplácí na svou vášeň sukničkáře. Svou milenku dokonce přivede do jiného stavu. Kdyby se o tom dozvěděla jeho manželka, přišel by o všechno. Proto požádá o pomoc svého kamaráda Phillippea, dobráka od kosti, který žije spořádaně se svou přítelkyní Alicí a nemá peněz nazbyt. Tím se roztáčí vynalézavý kolotoč situací a zápletek, na jehož konci není vůbec jisté, zda se Phillippeovi nezhroutí jeho vztah s Alicí a zda Bernardovi všechny jeho lži neprojdou... Hrají: A. Háma, P. Motloch, T. Kostková, N. Boudová, M. Sejnová/L. Okonová, rež. J. Nvota

**18. 04. | 19.00 | Úhlavní přátelé** – C. Greep – svěží francouzská komedie o tom, jak snadné je narušit dlouholeté přátelství... aneb Co způsobí neopatrné zacházení s mobilem při cestě autem na návštěvu nejlepších přátel. Hrají: T. Kostková, N. Boudová, M. Vladyka a R. Holub, rež. J. Seydler

**25. 04. | 19.00 | Úhlavní přátelé**

**26. 04. | 19.00 | Chvilková slabost** – D. Churchill – bravurní jímavá komedie skvělého britského dramatika, který je u nás známý především jako autor komediálního hitu Natěrač. Chvilková slabost je hra na důvěrně známé téma – manželství. Bývalí manželé se setkávají na chalupě, aby si zde rozdělili věci po rozvodu. Každý už žije s jiným partnerem a zdá se, že budoucnost je neměnná. Situace se ale nečekaně komplikuje, především díky jejich osmnáctileté, rebelské dceři Lucy a vše dopadne jinak, než

by divák předpokládal. Zdanlivě ukončená životní kapitola může mít pokračování. Vtipné a britké dialogy této výborné komedie umožňují oběma hlavním postavám rozehrát opravdový herecký koncert. Hrají P. Špalková, D. Matásek, S. Černodrninská/S. Sandeva, rež. P. Hruška

**30. 04. | 19.00 | S barvou ven!** – F. Veber – (změna názvu hry, původně Kondomédie) – skvělá společenská komedie z pera vynikajícího francouzského autora F. Vebera (Blbec k večeři) si originálně, vtipně a zároveň vkusně s francouzským šarmem pohrává s lidskými předsudky na téma homosexualita, outsiderství, společenská i politická korektnost či přetvářka. Pokládá mimo jiné otázku, jak málo vlastně stačí, aby se z plachého a nevýrazného účetního, stala opravdová osobnost. Přitom ani nemusí nic měnit na svém chování, drobný trik změní chování ostatních k němu... A to se potom dějí věci! Česká premiéra. Hrají: J. Nosek, J. Vlasák, M. Málková, M. Kraus, P. Motloch, B. Kotiš, rež. J. Seydler

## KLUB LÁVKA

Novotného lávka 1, 110 00 Praha 1

tel.: +420 221 082 288 (informace o volných místech)

e-mail: rezervace@lavka.cz

www.lavka.cz

- předprodej vstupenek denně 10.00–16.30, v den konání představení je prodloužena prodejní doba v pokladně do 19.00
- vstupenky lze zakoupit také v síti Ticketportal



**02. 04. | 19.00 | Čtyři dohody** – J. Dušek – Čtyři dohody založené na staré toltécké moudrosti, nabízejí silný kód chování, který dokáže rychle proměnit náš život v nový prožitek svobody, opravdového štěstí a lásky. Úč. J. Dušek, A. Vitouš a P. La Šéz

**03. 04. | 19.00 | Čtyři dohody**

**04. 04. | 19.00 | Pátá dohoda** – Pátá dohoda nás zavádí do hlubší roviny našeho sebeuvědomování a navrácí nás k našemu vrozenému pravému já. Toto pokračování Čtyř dohod, které změnilo životy milionům lidí po celém světě, připomíná největší dar, kterým se můžeme obdarovat: svobodu být sám sebou | simultánně tlumočené do českého znakového jazyka i pro část neslyšících diváků.

**09. 04. | 19.00 | Léčivé divadlo Gabrieli Filippi – „Andělé v mém srdci“** – host: MUDr. Tomáš Lehenhart – pediatr a lékař celostní medicíny (homeopatie, autopatie, psychosomatika, téma očkování a jiné). Autor knihy Bez pláště.

**20. 04. | 19.00 | Řecký večer** – Martha a Tena

**22. 04. | 19.00 | Čtyři dohody**

## KULTURNÍ PORTÁL.CZ

Kulturní portál.cz, s. r. o.

Vodičkova 41 – pasáž Světozor, 110 00 Praha 1

tel.: +420 222 984 272

mobil: +420 603 805 271 (objednávky; po–pá 9.00–19.00)

[www.kulturniportal.cz](http://www.kulturniportal.cz) (on-line objednávky)

- vstupenky též v prodeji v sítích Ticketpro, Ticket Art a Ticketportal
- představení pro děti naleznete v rubrice divadla pod hlavičkou Divadla Pohádek
- změna programu vyhrazena!

## DIVADLO GONG

Sokolovská 191, Praha 9 (metro B – Českomoravská)

**09. 04. | 19.30 | Natěrač** – bláznivá komedie o tom, jak neúspěšný herec, živící se momentálně jako malíř pokojů, získá nečekaně svou životní roli ... Hrají: L. Noha, B. Mottlová, E. Decastelo.

**16. 04. | 19.30 | Monology vagíny** – dojemná a rozpustilá exkurze do poslední neprobádané oblasti je oslavou ženské sexuality ve vši své složitosti a tajemnosti. Hrají: D. Bláhová, M. Sajlerová, J. Asterová.

**19. 04. | 19.30 | CO TAKHLE KE ZPOVĚDI ...** – „Pardon me, Prime Minister“. Sídlo premiéra na Downing Street 10 zasáhne rodná bomba! Hrají: P. Nárožný, M. Málková, J. Čenský, Z. Slavíková, J. Štěpán, A. Daňková, I. Svobodová, M. Zahálka, A. J. Daňhelová, K. Sedláková | premiéra

**23. 04. | 19.30 | ZDENĚK IZER NA PLNÝ COOLE!** – populární komik Zdeněk Izer v premiéře nové zábavné show, která nenechá vaše bránice ani na chvíli v klidu! Hrají: Z. Izer | premiéra

**24. 04. | 19.30 | Čochtan vypravuje** – nejslavnější český představitel vodníků Josef Dvořák jako nejslavnější český vodník Čochtan v osobité úpravě známého muzikálu Jiřího Voskovce a Jana Wericha „Divotvorný hrnec“. Hrají: J. Dvořák, K. Gult, S. Topinková/M. Hruběšová, R. Trtík/J. Burda, J. Veit, B. Tůmová/V. Kahovcová, L. Chaciosová/N. Friebová.

## DIVADLO SEMAFOR

Dejvická 27, Praha 6

**13. 04. | 19.30 | Dvě facky a pohřeb aneb Luďek Sobota ještě žije!** – zábavný večer plný historek, scének a vyprávění známého komika Luďka Soboty a jeho přátel. Hrají: L. Sobota, A. Sobotová, P. Kroutil, R. Linhart, E. Přívozníková

**17. 04. | 19.30 | Návštěvní den u Miloslava Šimka** – pásmo písniček, povídek, scének a vyprávění. Zábavný pořad ve stylu legendárních „Návštěvních dnů“ Šimka a Grossmanna. Hrají: L. Sobota, J. Krampol, M. Voborníková, P. Jablonský, V. Sodoma, J. Mařasová, J. Svobodová, M. Retková, A. Sobotová

**14. 05. | Zdeněk Izer na plný coole!**

**17. 05. | Natěrač**

**21. 05. | Monology vagíny**

**22. 05. | Co takhle ke zpovědi ...**

## PALÁC AKROPOLIS

Art Frame Palác Akropolis, s. r. o.

Kubelíkova 27, 130 00 Praha 3

tel.: +420 296 330 913

e-mail: [info@palacakropolis.cz](mailto:info@palacakropolis.cz)

[www.palacakropolis.cz](http://www.palacakropolis.cz)

[www.facebook.com/Palac.Akropolis.klub](https://www.facebook.com/Palac.Akropolis.klub)

- předprodej vstupenek na [www.palacakropolis.cz](http://www.palacakropolis.cz), [www.gout.cz](http://www.gout.cz), v Ticketpro a v kavárně Akropoli
- \*sleva – student, ZTP atp.



**02. 04. | 20.00 | Tanterhorse: Creep** | vstupné 250, 175\* Kč | Velký sál

**03. 04. | 20.00 | Spitfire Company: Antiwords + Robert Janč & Squadra Sua: Up** | Velký sál

**09. 04. | 20.00 | Fekete Seretiek: Kar** | vstupné 250, 175\* Kč | Velký sál



**Soutěž o 2x2 vstupenky na premiéru představení**

**„Co takhle ke zpovědi“**  
Divadlo Gong, 19. 4. v 19.30

**Soutěžní otázka**  
Kdo je spoluhráčem Petra Nárožného v premiérové komedii **Co takhle ke zpovědi**?  
a) Václav Vydra      c) Josef Carda  
b) Jan Čenský

Své odpovědi posílejte do 10. dubna  
z [www.kampocesku.cz/souteze](http://www.kampocesku.cz/souteze) nebo poštou  
na adresu redakce: Kubelíkova 30, 130 00 Praha 3.

**10. 04. | 20.00 | Bamba Wassoulou Groove/Mali** – koncert pro děti

**11. 04. | 20.00 | VerTeDance/Halka Třešňáková – Heroin West** | vstupné 250, 175\* Kč | Velký sál

**16. – 17. 04. | 20.00 | Studio Damúza & Feteke Seretlek: Rat** | vstupné 250, 175\* Kč | Velký sál

## STUDIO DVA DIVADLO

Palác Fénix

Václavské nám. 802/56, 110 00 Praha 1

tel.: +420 222 222 598 (pokladna – pasáž Paláce Fénix)

e-mail: pokladna@studiodva.cz

www.studiodva.cz

- informace a on-line rezervace vstupenek na www.studiodva.cz
- pokladna divadla Studio DVA, pasáž Paláce Fénix, Václavské nám. 802/56, Praha 1, tel.: 222 222 598, e-mail: pokladna@studiodva.cz, otevřeno po–ne 11.00–19.00 (v případě pozdějšího představení do jeho začátku)
- předprodeje vstupenek také v běžných předprodejích
- změna programu vyhrazena
- v případě změny představení zůstávají vstupenky v platnosti nebo se vyměňují na jiný termín

## STUDIO DVA DIVADLO

**02. 04. | 19.30 | The Loser(s)** – J. Cemerek – novocirkusové představení na motivy básně Osudový stín (Anna-Marie Mlezivová). Vítězové soutěže Česko Slovensko má talent – akrobatické duo DaeMen – oslovili další performery z řad tanečnicků a akrobatů, aby vznikl nový divadelně akrobatický projekt. Úč. J. Vrána, J. Telcová, M. Ramba, P. Horníček, J. Panský, L. Macháček, V. Ramba, O. Havlík – En.dru | Losers Cirque Company | host

**03. 04. | 19.00 | Misery** – W. Goldman – divadelní adaptace světového bestselleru mistra hororu S. Kinga. Z. Adamovská v mimořádné a naprosto nečekané roli oddané fanynky, a P. Štěpánek coby spisovatel, jehož knihy hlavní hrdinka miluje tak nesmírnou láskou, že je pro ni schopná i zabít. Dokonalá kombinace temného humoru a dechberoucího napětí. Hrají: Z. Adamovská, P. Štěpánek, P. Pěkník/P. Meissel, rež. O. Sokol

**04. 04. | 19.00 | Misery**

**05. 04. | 19.00 | Můj báječný rozvod** – G. Aron – Můj báječný rozvod je laskavá komedie, kterou irská autorka věnovala všem, kteří ne vlastní vinou zůstali sami. Všechna patnáct postav vytváří E. Balzerová, rež. J. Kališová | ADF Jan Balzer | exkluzivně

**06. 04. | 19.00 | Šíleně smutná princezna** – F. Vlček, B. Zeman – divadelní adaptace legendárního hudebního filmu, který si zamilovali diváci již několika generací. Hrají: B. Kohoutová, J. Címa, J. Kraus, B. Klepl, D. Kolářová, A. Šišková, R. Štabrnák a další. Původní scénář: F. Vlček, B. Zeman, hudba: J. Hammer, texty písní: I. Fischer, divadelní adaptace: Š. Caban, rež. Š. Caban, hudební nastudování: K. Marek

**07. 04. | 14.00 a 18.00 | Šíleně smutná princezna**

**08. 04. | 19.00 | Hledá se nový manžel** – M. Gavran – komedie plná originálních převleků, nápadů a gagů pobaví a rozesměje diváky každé generace. Jednoduchý příběh, doplněný chytlavou balkánskou hudbou, začíná v bytě vdovy Zdenky, která má už dost samoty, a rozhodne se najít si nového manžela pomocí inzerátů. Hrají: Ž. Tlučková, J. Pročko, M. Labuda ml., režie: L. Roman | Teatro Wüstenroth (Bratislava) | 8. Gavranfest

**09. 04. | 19.00 | Vše o mužích** – M. Gavran – aneb jak muži sami sebe vidí, za co se nestydí a stydí. Aneb jak to dopadá, když se testosteron smíchá s city a stripyzem. Tragikomédie o mužích pro ženy, aby je opět nepochopily. Hrají: M. Kramár, F. Blažek a M. Slaný, rež. J. Janěková | 8. Gavranfest

**10. 04. | 19.00 | Můj báječný rozvod**

**11. 04. | 19.00 | Libánky na Jadranu** – P. Hartl – komedie o stanování v chorvatském kempu, lásce po padesátce i v pětadvaceti, dvojčatech, prázdminovém opalování, šnorchlování a koloběhu života nejen na Jadranu. Hrají: E. Holubová, B. Klepl, M. Šoposká, V. Jílek/Š. Benoni, rež. P. Hartl

**12. 04. | 19.00 | Libánky na Jadranu**

**13. 04. | 19.00 | Funny Girl** – J. Styne, B. Merrill, I. Lennart, M. Lennart – americký muzikál mapující příběh jedné z největších herečkových hvězd své doby, Fanny Briceové a jejího manžela Nicka Arnsteina. Dva populární ve dvacátých letech minulého století zájila na newyorských divadelních prknech a bavila tisíce lidí, ale v soukromí se jí příliš nedařilo. Hrají: M. Absolonová, R. Zach, L. Frej, L. Termerová, J. Stryková, J. Krausová, A. Langoská, L. Novotná, P. Kosková, M. Slaný, P. Pěkník, K. Nováková, O. Izdny a další. Překlad: J. Josek, hudební nastudování: K. Marek, rež. O. Sokol

**14. 04. | 14.00 | Funny Girl**

**14. 04. | 19.00 | CELEBRITY** – O. Sokol – celovečerní stand-up comedy Ondřeje Sokola! Nečekaný pohled do soukromí Ondřeje Sokola a téměř všech umělců v České republice

**15. 04. | 14.00 | Šest tanečních hodin v šesti týdnech** – R. Alfieri – strhující herečkový duet o lidské opuštěnosti a nikdy neumírající naději v lepší zítřky! Šest týdnů tance, šest týdnů porozumění a hledání společné řeči. Madame Lily Harrison si najímá Michaela Minettiho, aby ji naučil swing, tango, valčík, foxtrot, cha-chu a moderní tanec. Oba prochází těžkým životním obdobím a i přesto, že spolu zdánlivě nemají nic společného, nakonec najdou společnou řeč a vzájemně si pomůžou. Hrají: Ch. Poullain, M. Kraus, rež. Z. Dušek | Divadlo Bolka Polívky (Brno) | exkluzivně

**15. 04. | 19.00 | Hvězda** – P. Hartl – původní česká ONE WOMAN SHOW věnovaná Evě Holubové. Komedie o fiktivní seriálové herečce se odehrává během nejčernějšího týdne jejího života. Hra s humorem odkrývá zákulisi českého showbyznysu a s nadhledem líčí osobní problémy neznámé herečky, která po pětácti letech u oblastního divadla nečekaně zazáří v televizním seriálu. Hraje: E. Holubová, rež. P. Hartl

**16. 04. | 19.00 | 4 sestry** – P. Hartl – komedie o módě, dietě, touze po lásce, milostných dobrodružstvích, chlípném včeláři a překvapení v kompostu. Hrají: I. Chýlková, A. Šišková, J. Stryková, B. Kohoutová, R. Štabrňák, rež. P. Hartl

**17. 04. | 19.00 | Kutloch aneb I muži mají své dny** – K. Magnusson – černá komedie plná ironie o těžkém údělu muže v současném světě. Muži přicházejí postupně o svá poslední výsadní práva a o pozice neohrožených vládců vesmíru. Jedno z posledních míst mužského sebevědomí a sebeurčení se nachází v kotelně pod supermarketem. Hrají: B. Klepl/M. Maděříč, F. Blažek/R. Štabrňák, K. Hádek/V. Jílek, M. Slaný/P. Bláha, rež. J. Jirků

**18. 04. | 19.00 | Věra** – P. Zelenka – Zelenkova ironická komedie je sondou do zábavního průmyslu a cynické doby, která pokrytecky hlásá, že cynismus už není v módě. Příběh o výsluní a pádu ambiciózních jedinců. Hrají: I. Chýlková, B. Polívka, J. Stryková, P. Stach/K. Hádek, M. Pechlát/R. Zach, M. Kubačák, S. Remundová a M. Šoposká, rež. A. Nellis

**19. 04. | 19.00 | Věra**

**20. 04. | 19.00 | Sex pro pokročilé** – Michele Riml – jak získat návod na oživení dlouholetého manželství? Je řešením vzrušující víkend v hotelu a příručka „Sex pro pokročilé“? Škádlení, veselé акты zoufalství a objevování pravdy více než erotogenních zón nachdlo diváky této kanadské komedie po celém světě. Sex pro pokročilé nemusí být nevyhnutelně pokročilý sex, ale pro ochranu vztahu může znamenat mnohem víc... Hrají: J. Krausová a K. Roden, režie: D. Abrahámová

**21. 04. | 14.00 a 18.00 | Hello, Dolly!** – J. Herman, M. Stewart – slavný americký muzikál s živým orchestrem! Premiéru měl v roce 1964 v New Yorku a „rozdrtil“ všechny dosavadní broadwayské rekordy. Ústřední píseň v podání Louise Armstronga (stejně jako slavná filmová verze s Barbrou Streisand) obletěla celý svět a stala se nesmrtelným hitem. Hrají: I. Chýlková, J. Dulava/J. Carda, S. Babčáková/M. Šabartová, K. Hádek/M. Slaný, J. Meduna/V. Jílek, B. Kohoutová, M. Maděříč, P. Pěkník, M. Sochor, R. Štabrňák, T. Hálová a další. Překlad: I. Osolsobě, texty písní: E. Krečmar, rež. O. Sokol, hudební nastudování: K. Marek, hlasový poradce: E. Klezla

**22. 04. | 11.00 | SMOLÍKOVI a jejich podivuhodné dobrodružství** – H. Miró – představení s písničkami na motivy kultovního maďarského animovaného seriálu, určené pro diváky od sedmi do sto sedmi let. Proslulá rodinka prožila společně už mnoho příhod, ale ještě nikdy se nevydala Láďinkovou nafukovací kosmickou lodí na výpravu do vesmíru. To se jí nečekané přihodí až v tomto zbrusu novém příběhu. Hrají: E. Holubová, B. Klepl, J. Stryková/M. Váňová, V. Jílek/J. Meduna, J. Ployhar, R. Madeja-/Z. Porc, M. Váňová/E. Hanušová, režie: M. Hanuš

**22. 04. | 19.00 | Les** – A. N. Ostrovskij – nikdy nezestárnout a užívat života naplno – tak chce žít zámožná majitelka panství Raisa Gurmyžská, na jejímž bohatství jsou mnozí závislí – chudá schovanka, mladý gigolo, služebnictvo – a mnozí jsou tím bohatstvím přitahováni – vychytralý obchodník Vosmibratov, dva zkrachovalí herci... Ti všichni vytvářejí houštinu tužeb,

neuspokojených potřeb a ambicí, v níž každý z obyvatel tohoto „lesa“ hraje svoji hru. Hru o štěstí a – o peníze... Les je komedie, komedie nemravů. Hrají: I. Janžurová, I. Orozovič, I. Bareš, V. Javorský, M. Zoubková, V. Beneš, F. Kaňkovský, M. Mejzlík, J. Tesařová, rež. M. Dočekal

**23. 04. | 19.00 | Libánky na Jadranu**

**24. 04. | 14.00 | Libánky na Jadranu** | odpolední matiné

**24. 04. | 20.00 | Šašek a syn** – B. Polívka – životem protřelý král šašků je pověřen převýchovou mladého šlechtice v šaška. Novic je pod jeho vedením – a za asistence jeho kumpánů – podroben lekcím, při kterých postupně nachází své šaškovské já. Postupně dojdou k rituálu, při kterém se zrodí nový šašek. Hrají: B. Polívka, V. Polívka, J. „Barin“ Tichý, J. „Fretti“ Pfeifer, M. Chovanec, M. Král, L. Horáček a další, rež. B. Polívka, Divadlo Bolka Polívky, Brno | exkluzivně

**25. 04. | 14.00 | Hovory o štěstí mezi čtyřma očima** – P. Hartl – situační komedie o lásce a sexu na nábytku IKEA. I mladí a krásní lidé mají své problémy. Tři milenecké dvojice a rozmazená čivava svedou na rozkládací skandinávské pohovce boj o štěstí. Hrají: F. Blažek, J. Stryková/J. Schneiderová, K. Hádek/M. Slaný, M. Šoposká a R. Štabrňák, rež. P. Hartl | odpolední matiné

**25. 04. | 20.00 | Misery**

**26. 04. | 19.00 | Libánky na Jadranu**

**27. 04. | 19.00 | EVITA** – T. Rice, A. L. Webber – muzikál, který dobyl svět. Strhující příběh. Vášnivá Argentina. Geniální hudba A. L. Webbera. Živý orchestr. Fascinující hity Don't cry for me Argentina, You must love me a mnoho dalších. Emoce, které vás uchvátí. Hrají: M. Absolonová, P. Strenáček, K. Roden/O. Sokol, O. Izdny a V. Vyoralová. Přebásnili: M. Prostějovský, hudební nastudování: K. Marek, rež. O. Sokol

**28. 04. | 14.00 | EVITA**

**28. 04. | 20.00 | Vysavač** – P. Hartl – Bohumil Klepl v jedinečné komediální ONE MAN SHOW o zamilovaném uklízeči z nákupního centra. Přijďte se podívat na tuto romantickou komedii plnou vtipných eskapád, neuvěřitelných hrdinských kousků, trapných nárazů na držku a snění. Hraje: B. Klepl, rež. P. Hartl

**29. 04. | 15.00 | Klára a Bára** – P. Hartl – radikální komedie o dvou manželských krizích a jednom úmyslně založeném požáru. Hrají: I. Chýlková, E. Holubová, R. Štabrňák a M. Maděříč, rež. P. Hartl.

**29. 04. | 19.00 | Vzhůru do divočiny** – M. Riml – příběh manželů Alice a Jindřicha, které jste si oblíbili v komedii Sex pro pokročilé, pokračuje. Tentokrát se však ze stylového hotelového pokoje, v němž se pokoušeli pikantně oživit svůj uvadající vztah, přesouvají do přírody. Hrají: J. Krausová, K. Roden, K. Nováková, rež. D. Abrahámová

**30. 04. | 19.00 | Můj báječný rozvod**

## VIOLA

Národní 1011/7, 110 00 Praha 1

tel.: +420 224 220 844

www.divadloviolela.cz

♣ bezbariérový přístup

▪ předprodej na květen 2018 se koná 3. dubna v 16.00

▪ pokladna otevřena denně kromě neděle 16.00–20.00



**03. 04. | 20.00 | Jako zázrakem/Jak dělat podobiznu ptáka** – J. Prévert – slavný francouzský básník, scénárista filmů

Děti ráje a Setkání Seiny s Paříží, autor textů šansonů Edith Piaf slaví ve světě (i ve Viole) svůj velký návrat. Budte spolu s Josefem Somrem, Davidem Novotným a Barborou Polákovou nebo Mášou Málkovou při tom. Scénář: L. Engelová a L. Němečková, scéna: I. Židek, kostýmy: I. Brádková, hudební spolupráce: J. Pazour, rež. L. Engelová

**04. 04. | 15.00 | Poetické odpoledne seniorů Prahy 1** | zadáno

**05. 04. | 20.00 | Antoin de Saint Exupéry, Malý princ a Dr. Jiří Grygar ve Viole** – Malý princ je pohádkovou alegorií o přátelství, moudrosti, životě a smrti. Klíčem k tajemství moudrosti jako autora, Antoina de Saint Exupéryho, může být i korespondence mezi jím a jeho matkou. Na večer z Antoinových dopisů a vyprávění z Malého prince vás zvou herci D. Kolářová a T. Pavelka. Na závěr doplní setkání s Malým princem vyprávění astronoma Dr. J. Grygara nejen o planetě č. 46610 pojmenované na počest Exupéryho knížky právě Běsúdouce / B612/

**06. 04. | 20.00 | Miloš Horanský – Neumím jinak než láskou – Božena Němcová** – martyrium jednoho srdce a dvou osudů pro tři herce. Byla mučednicí lásky. Hořela pro ni – neuměla jinak než láskou – ale nepotkala ji. Manželka, matka, milénka – všechno všanc, všechno celou bytostí, nic naplň. A velká spisovatelka, která jako Mácha a Havlíček pozdvihla naši literaturu k výšinám. Je uhrančivá tvorbou i životním stylem. Nezkrotitelně svobodná, spanilá duchem i zjevem. A vznešená tragickým údělem svého nedlouhého života. Text i inscenace směřují k vícezárovňové koláži jejího života s Josefem Němcem, plněho dramatu, vzpoury, souznění i poezie, ponějvíce černé. Úč. T. Vilhelmová; A. Procházka a T. Pavelka; hudební spolupráce E. Viklický; režijní spolupráce V. Čermáková; scéna a kostýmy I. Brádková; rež. M. Horanský

**07. 04. | 16.00 | Yellow Sisters: Jarní zvěřinec a křest videoklipu Čápi letí** – Yellow Sisters – ženské vokální kvarteto / B. Vaculíková, A. T. Nyass, L. H. Goldin a L. Jankovská jsou neoriginálnější českou a cappellou. S lehkostí procházejí napříč žánry soulu, funku, R' n B', world music, jazzu a reggae, jejich tvorba je ryze autorská. Ve Viole představí svůj program pro děti, který zahrnuje písničky z albu Zvěřinec 1 a 2, krásné divadelní rekvizity, nový videoklip Čápi letí, hlasy a beatbox. Krteček, naháči, krokodýl, veverka, vlašťovka, mravenci... to vše jsou zvířátka z CD Yellow Sisters: Zvěřinec. Z navazující desky Zvěřinec 2 uslyšíte např. kunu ve střeše, trpaslíky, plyšového slona, skřítku Mášrádmáka, lučnou vílu a další.

**07. 04. | 20.00 | Když teče do bot** – A. P. Čechov – závěrečná část violo – čechovovského tryptychu. Inscenace v sobě zahrnuje humoresky Kýchnutí, Rozhovor člověka se psem, V hotelu, Ach, ta paměť, V altánku, Komik, Mstitel a všem tragickým eskapádám nasadí korunu aktovka Jubileum. Představení je určeno všem, kdo mají rádi vtip, jemnost, laskavost a nečekaná překvapení. Úč. T. Medvecká, L. Malkina, J. Meduna a L. Jurek. Choreografie: E. Senkevich, rež. L. Engelová

**09. 04. | 20.00 | Žena z Korinta** – O. Daněš – slavný apokryf o tajemné návštěvnicki v pracovně řeckého dramatika Kdo je vlastně ta žena a proč jí tak záleží na tom, aby nová Euripidova hra měla jinou zápletku? Vtipné dialogy, příběh skoro až detektivní... Vyhraje umělecká inspirace nebo lákavá finanční nabídka? Úč. H. Maciuchová, J. Meduna, J. Tesařová. Úprava a režie: T. Vondrovic, scéna a kostýmy: I. Brádková, hudba: E. Viklický

**10. 04. | 20.00 | Smluvní vztahy** – M. Bartlett – M. Bartlett je považován za nejlepšího anglického dramatika současnosti. Dvě skvělé herečky nás zavedou do kanceláří světa velkého byznysu. Stejně jako úsměv v jejich tvářích se ale může i jejich příběh odehrát v kancelářích podniků, které důvěrně známe. Kdo už někdy absolvoval výběrové řízení, Smluvním vztahům jistě porozumí a bude se dobře bavit. Překlad: P. Horáková. Účinkují: D. Černá / Nadřízená/ a J. Stryková /Emma/. Výprava: I. Židek

**11. 04. | 20.00 | Novocento – Magické piáno** – A. Baricco – strhující příběh geniálního klavíristy Úč.: D. Prachař a E. Viklický. David Prachař byl oceněn za hru Novocento cenou Thálie 2006 v kategorii mimořádný mužský jevištní výkon

**13. 04. | 20.00 | MOJE VELKÁ RYBA** – Ota Pavel – „... ryby mu personifikovaly lásku k tátovi. Ve vztahu k řece byla ukryta láska k mámě. A v osudu řeky a ryby byla touha po životě. Kdyby to bylo napsané anglicky, klečel by Otou Pavlovi světi u nohou.“ / Jan Werich/. Poetické vyprávění o mamince, poveném tatínkovi, báječném strejdovi Proškovi a dětství na břehu Berounky je plně opravdového života, kde slzy a dojetí střídá očistný smích. Drobné prózy Oty Pavla se už dávno staly klasikou české literatury. Z povídek Oty Pavla čte M. Donutil, Scénář: R. Tamchyna, výprava: I. Brádková, výběr hudby: P. Mandel, rež. T. Vondrovic | premiéra

**14. 04. | 20.00 | Adresát neznámý** – fascinující próza Američanky Kressmann Taylor o smrtící síle slova přednesou Jiří Dvořák a Jan Hartl. Ze záznamu uslyšíte neopakovatelný hlas Josefa Somy. Režie rozhlasové i jevištní verze: L. Engelová

**16. 04. | 20.00 | Kylián: Narozen v cizině** – povídky a filmové miniatURY aneb každý z nás je věčným emigrantem. Ve světě znají jeho jméno, umění a výsledky jeho práce možná lépe než doma. Poznejte mezinárodně uznávané choreografa Jiřího Kyliána také vy! Jiří Kylián se nyní ve Viole představuje nejen jako tanečník, ale i originální autor snových povídkových textů. Jiří Lábus, vás v Kyliánových povídkách pozve do světa nespoutané fantazie, která si dokáže vymyslet i rozhlasové vysílání baletu v přímém přenosu. Program doplní filmové skeče, které Jiří Kylián připravil a natočil výhradně pro tento večer. „... Jiří Lábus se do Kyliánových textů noří s náruživostí pijáka dobrého vína. Do Viole vstoupila nenápadně nová postava, která s její poetikou

dokonale rozumí.“ R. Hrdinová, Právo. Představení uvádíme ve světové premiéře. Režie, texty a filmové skeče: J. Kylián. Úč. J. Lábus – vypravěč, scéna: I. Brádková, rež. T. Vondrovic

**17. 04. | 20.00 | Středověk jak ho neznáme** – spisovatel Vlastimil Vondruška ve Viole. Autor populárních historických knih Přemyslovská a Husitská epopie, stejně jako příběhů s Oldřichem z Chlumu, vypráví o tom, jak se u historika dostavila nutková touha jenovat se beletrii. O své mladické tvorbě i té současné, stejně jako o středověku vážně i s humorem a ve vzpomínkách na slavné pořady bratří Traxlerů a jiných umělců ve Viole. Slovem provází R. Tamchyna, hudba: členové skupiny Ginevra

**18. 04. | 20.00 | Přípitek aneb Cihla** – kabaretní kurs pravidel noblesního života pro začátečníky i pokročilé. Jiří Langmajer a Hanuš Bor vyprávějí a zpívají o tom, že život nemusí být obnošená, ale naopak skvěle padnoucí vesta! A nakonec, kdo by se nechtěl na chvíli povznést nad obyčejné starosti všedního dne? Scéna a kostýmy: I. Brádková, hudba: E. Viklický, dramaturgická spolupráce: J. Součková, scénář a režie: T. Vondrovic

**19. 04. | 20.00 | Tři gentlemani** – humorná koláž věnovaná staré dobré Anglii, pravlasti gentlemanů. Z děl K. Čapka a Petera Mayla vyprávějí L. Engelová a J. Kudláčková. Úč. M. Eben, V. Kopta a J. Vlasák; hudba P. Skoumal; výprava I. Židek, rež. L. Engelová. Toto představení věnujeme P. Skoumalovi. Na představení Tři gentlemani v tomto měsíci lze zakoupit max. 2 vstupenky na osobu

**20. 04. | 20.00 | Volnost, rovnost, gastronomie** – anglický humorista Peter Mayle v rozkošném vyprávění o Provence řeší otázku: Proč Francouzi netloustnou. Po vydání každé nové knihy anglického humoristy, žijícího ve Francii Petera Maylea se jen zapráší. Náš večer bude volným pokračováním Tři gentlemanů, inscenace, ve které se na základě textů Karla Čapka a Petera Maylea zabýváme starou dobrou Anglií. Tentokrát se chceme zaměřit na Francii a spolu s autorem úsměvně dokázat, že jediným skutečným náboženstvím Francouzů je jídlo. Dozvíte se, proč jsou michelinské hvězdy s nem každého šéfkuchaře a proč při jejich ztrátě málem uvažuje o sebevraždě. Hrají: V. Kopta, S. Vrbická, M. Táborský, scénář: J. Kudláčková a L. Engelová, scéna: I. Židek, kostýmy: I. Brádková, autor písní a hudební spolupráce: V. Kopta, rež. L. Engelová

**23. 04. | 20.00 | Hodně smíchu a pár slz aneb Co život dal a vzal Betty MacDonaldové** – životní a úsměvný optimismus slavné spisovatelky Betty Mac Donaldové se k nám vrací prostřednictvím vzpomínek její dlouholeté přítelkyně. Scénář: J. Tejkalová s použitím knihy Blanche Caffierové. Hodně smíchu a pár slz v překladu E. Marxové. Výtvarná spolupráce: V. Všečetka. Hudební spolupráce: Dr. V. Truc. Úč. C. Mayerová a T. Kostková, rež. J. Pleskot

**24. 04. | 20.00 | Stařec a moře** – E. Hemingway – dramatická skica pro dva mužské hlasy – mistra a jeho učedníka – podle slavné novely E. Hemingwaye. Hlas moře vytváří hudba E. Viklického. Úč. J. Somr a M. Holý; dramaturgie J. Kudláčková; scéna I. Židek, rež. L. Engelová.

**25. 04. | 20.00 | Šunen Romale – poslyšte, Romové** – romské pohádky a vyprávění, humoresky, anekdoty, písně i básně.

Vyprávějí a zpívají: B. Hrzánová aj. Boušková, hudební spolupráce: M. Biháry /akordeon/, scénář a režie: H. Kofránková. Paní Mileně Hübschmannové, zakladatelce české romistiky s úctou a vděkem.

**26. 04. | 20.00 | Všichni žijem' v blázinci** – další literárně-publicistický večer s nakladatelstvím Vyšehrad, který představí MUDr. Radkina Honzáka. Legenda české psychiatrie a odvážný zastánce psychosomatiky se zamýšlí nad způsobem života, který dnes vedeme i nad stavem společnosti, v níž duchovní rozvoj výrazně pokulhává za technickými. Vyprávění nad knížkami, které MUDr. Radkin Honzák připravil, pro nakladatelství Vyšehrad doplní výlety do hájemství hudby a poezie

**27. 04. | 20.00 | Sváteční Shakespearova pošta** – výběr ze Sonetů W. Shakespeara v překladu M. Hilského přednese H. Maciuchová, tajemství Shakespearových Sonetů vám poodhalí M. Hilský; večerem provází M. Horanský. Přijďte si poslechnout básnické dialogy o lásce; smrti a pomíjivosti času. Překlad a dramaturgie: M. Hilský, výtvarná spolupráce: I. Brádková; rež. M. Horanský. Po představení proběhne prodej knih spolu s autogramiádou pana Hilského

**28. 04. | 20.00 | Století hitů – aneb to nejlepší z české populární hudby a poezie 20. století** – dramaturgie a režie: P. Hartl, scénář: J. Škápíková, hudební spolupráce: E. Viklický, scéna a kostýmy: I. Brádková, pohybová spolupráce: M. Pacek. Hrají, zpívají a kabaretně dovádějí: B. Kohoutová, J. Meduna a J. Meduna | zadáno

**30. 04. | 20.00 | Volnost, rovnost, gastronomie**

**V divadelním baru probíhá výstava obrazů paní Jitky Wernerové.**

## VRŠOVICKÉ DIVADLO MANA

Moskevská 34/967, 101 00 Praha 10

[www.vrsovicekadivadlo.cz](http://www.vrsovicekadivadlo.cz)

♣ bezbariérový přístup

- spojení: tram 4, 13, 22 do zastávky Vršovické náměstí nebo tram 24 a 7 do zastávky Bohemians a poté pěšky nahoru na Vršovické náměstí, vstup do divadla z ulice Na Kovárně
- rezervace a prodej vstupenek do Divadla MANA na internetu: [webticket.cz](http://webticket.cz) nebo na [prodavce@vrsovicekadivadlo.cz](mailto:prodavce@vrsovicekadivadlo.cz); SMS objednávkou na číslo 731 100 059, rovněž osobně v úředních hodinách farní kanceláře, ulice Moskevská 34
- více informací k dětskému programu naleznete v rubrice „Divadla pro děti“
- změna programu vyhrazena
- podpora: MČ Praha 10, Státní fond kultury ČR, Nadace život umělec



**11. 04. | 19.30 | Sudí** – osamělost fotbalového rozhodčího. Komedijní monolog nejen o fotbale. S humorem a nadsázkou popisuje mezinárodní fotbalový rozhodčí v podání Ladislava Hampla svůj život, který je spojený s nejsledovanější hrou na světě. Sudí nás provede svým životem, ale i různými situacemi na hřišti

i ve fotbalovém zákulisí. V rámci svého vyprávění se dostane i na fotbalové „hlášky“ nebo zajímavá videa rozličných fotbalových situací. Hraje: L. Hampel, rež. T. Zielinski | vstupné 290 Kč | velký sál | host Divadlo Verze

**15. 04. | 17.00 | O princí z knížky** | velký sál | pohádka

**12. 04. | 19.30 | Úča musí pryč** – emoce vřou, v prvním pololetí se známky dětí rapidně zhoršily, atmosféra ve třídě je špatná, navíc čekají děti po pololetí přestupové zkoušky na osmiletá gymnázia. Kdo za známky nese zodpovědnost? Samozřejmě učitelka! A proto je nutné ji ihned odvolat. Hrají: D. Prachař, J. Janěková ml., K. Frejová, L. Rybová, I. Chmela, P. Špalková, rež. T. Zielinski | vstupné 420 Kč | velký sál | host Divadlo Verze

**13. 04. | 19.30 | Temná je noc. Terezie z Lisieux: Můj bratr Nietzsche** – poetická inscenace o fiktivním setkání mladické Terezie z Lisieux a životem zklamaného Friedricha Nietzscheho. Co by mohlo spojovat dva tolik rozdílné osudy? Či Bůh je mrtev? Jsme schopní se i ve své úzkosti a utrpení porozumět? Hrají: M. Málková, P. Batěk a další, rež. T. Vondrovič | vstupné 300 Kč | velký sál

**18. 04. | 19.30 | Večer s dobrou knihou** – čte Arnošt Goldflam – nový cyklus ve Vršovickém divadle MANA. Setkání se zajímavou osobností, která bude nejen číst ze své oblíbené literatury, ale podělí se i o své literární zážitky. V dubnu to bude Arnošt Goldflam, režisér, herec, dramatik, ale zejména autor velmi hezkých knih pro děti. Seznámíme se nejen s jeho svéráznými a velmi hezkými pohádkami, ale budeme mít příležitost i dozvědět se o tom, co ho inspirovalo. | vstupné 100 Kč | foyer divadla

**28. 04. | 17.00 | Úča musí pryč** | velký sál

**28. 04. | 19.30 | 3 verze života** – Y. Reza – dva manželské páry prožijí během jednoho večera tři varianty téhož večírku a diváci tak mohou nahlédnout do životních situací, které jsou výsledkem těchto náhodných posunů. Je to jako v životě, kdy stačí jedno špatně zvolené slovo ve špatnou chvíli a je všechno jinak. Hrají: D. Prachař, J. Janěková ml., L. Rybová, I. Chmela, rež. T. Zielinski | vstupné 380 Kč | velký sál | host Divadlo Verze

**29. 04. | 19.30 | Jméno** – mluvit se dá o všem. Brilliantní komedie podle nejlepší francouzské tradice. Polštářová bitva omezenců, kteří jsou přesvědčeni o tom, že svá omezení už dávno překonali. Hra nabízí komický pohled na sebejisté zastánce svobodného myšlení. Hrají: R. Zach, J. Dolanský, J. Janěková ml., L. Rybová, P. Lněnička, rež. T. Zielinski | vstupné 420 Kč | velký sál | host Divadlo Verze

## PŘIPRAVUJEME NA KVĚTEN

**02. 05. | Jméno**

**09. 05. | Úča musí pryč!**

**14. 05. | Sudí**

**24. 05. | Poručík z Inishmoru**

**28. 05. | Na zdi a za zdi**

## ŽIŽKOVSKÉ DIVADLO JÁRY CIMRMANA

Štítného 5, 130 00 Praha 3

tel.: +420 222 780 396 (pokladna), 222 781 860 (kancelář)

e-mail: kancelar@zdzjc.cz

www.zdzjc.cz

- pokladna otevřena po–čt 16.30–19.30, ostatní dny hodinu před představením
- na zadaná představení není možné objednávat vstupenky; na všechna představení poskytujeme slevu 50% pro seniory a držitele průkazu ZTP, ZTP/P
- online rezervace na květen: 3. 4. zveřejnění programu s možností rezervace za 1 000 Kč, 18. 4. od 17.00 rezervace za běžnou cenu, 26. 4. prodej nevyzvednutých vstupenek – telefonické rezervace od 10.00

## ŽIŽKOVSKÉ DIVADLO

**03. 04. | 19.00 | Tramvaj do stanice touha** – T. Williams | Městské divadlo v Mostě | ABO A

**04. 04. | 19.00 | Testosteron** – A. Saramonovicz | Městské divadlo v Mostě | ABO B

**05. 04. | 19.00 | Homevideo** – J. Braren, C. Fischer | Městské divadlo v Mostě | ABO C

**06. 04. | 19.00 | Čechov vs. Tolstoj aneb Manželská zkouška** – M. Gavran | 3D company

**07. 04. | 14.00 | Pokusme se společně** | DDM JM

**08. 04. | 19.00 | Záskok** – Cimrman, Smoljak, Svěrák | Divadlo Járy Cimrmana

**09. 04. | 19.00 | A pak už tam nezbyl ani jeden** – A. Christie | Divadlo A. Dvořáka Příbram

**10. 04. | 19.00 | Záskok** | Divadlo Járy Cimrmana | zadáno

**11. 04. | 19.00 | Švestka** – Cimrman, Smoljak, Svěrák | Divadlo Járy Cimrmana | zadáno

**12. 04. | 19.00 | Dobyť severního pólu** – Cimrman, Smoljak, Svěrák | Divadlo Járy Cimrmana

**13. 04. | 19.00 | Němý Bobeš pro galerii** – Cimrman, Smoljak, Svěrák | Divadlo Járy Cimrmana | benefiční představení

**14. 04. | 19.00 | Smích zakázán** – M. Gavran | 3D company

**15. 04. | 19.00 | Dlouhý, Široký a Krátkozraký** – Cimrman, Smoljak, Svěrák | Divadlo Járy Cimrmana

**16. 04. | 19.00 | Zabte ošklivé** – B. Vian alias V. Sullivan | Divadlo Aqualung

**17. 04. | 19.00 | Blaník** – Cimrman, Smoljak, Svěrák | Divadlo Járy Cimrmana

**18. 04. | 19.00 | Posel z Liptákova** – Cimrman, Smoljak, Svěrák | Divadlo Járy Cimrmana

**19. 04. | 19.00 | Afrika** – Cimrman, Smoljak, Svěrák | Divadlo Járy Cimrmana

**20. 04. | 19.00 | Pub in the Glade** – Cimrman, Smoljak, Svěrák – Cimrman English Theatre

21. 04. | 19.00 | **Starý holky** – M. Bidlasová | 3D company
22. 04. | 19.00 | **Cimrman v ríši hudby** – Smoljak, Svěrák, Klusák | Divadlo Jára Cimrmana
23. 04. | 19.00 | **Frida K.** – G. Montero | 3D company
24. 04. | 19.00 | **Vražda v salónním coupé** – Cimrman, Smoljak, Svěrák | Divadlo Jára Cimrmana
25. 04. | 19.00 | **Akt** – Cimrman, Svěrák | Divadlo Jára Cimrmana
26. 04. | 19.00 | **Vyšetřování ztráty třídní knihy** – Cimrman, Smoljak | Divadlo Jára Cimrmana | zadáno
29. 04. | 19.00 | **Dobytí severního pólu**
30. 04. | 19.00 | **Dobry proti severáku** – D. Glattauer, U. Zemme | 3D company

## ČERNÁ DIVADLA

### ČERNÉ DIVADLO METRO

Národní 25, 110 00 Praha 1  
 tel.: +420 221 085 276 (kancelář), 221 085 201 (pokladna)  
 e-mail: divadlometro@divadlometro.cz, pokladna@divadlometro.cz  
 www.divadlometro.cz

- předprodej vstupenek otevřen po–ne 10.00–20.00 (u vchodu do pasáže vedle KFC), večerní pokladna u divadla otevřena 1 h před představením
- Divadlo Metro je jediné černé divadlo v Praze, jehož představení jsou interaktivní, a které vám částečně prozradí svou unikátní techniku! Na konci každého představení vás čeká krátká ukáзка techniky originálního černého divadla. Můžete se tak na chvíli u stát hercem přímo na jevišti!
- vstupné 590 Kč, studenti 480 Kč, děti do 10 let 290 Kč



**BLACK LIGHT  
THEATRE METRO**

**01. 04. | 20.00 | Life is Life (Život je fajn)** – humorné a zároveň poetické nastínění lidského života pomocí výtvarných prvků černého divadla, tance, pantomimy a hudby. V tomto pojetí originálního černého divadla prožijete s hlavním hrdinou jeden obyčejný den a jeden, možná trochu obyčejný život. Části humorné, až groteskní, se střídají s poetikou černého divadla, moderní taneční čísla alternují s klasickým baletem a vše spojuje herecko-pantomimický projev hlavních představitelů. Den je plný zážitků, ale stejně jako v životě – vše má svůj konec.

**02. – 03. 04. | 20.00 | DEJA VU** – mottem představení je citát Alberta Einsteina: „Obávám se dne, kdy vývoj technologie předčí vzájemné lidské vztahy. To potom svět bude mít generaci idiotů.“ Představení se vážně i nevázně zabývá současným životním stylem. Ukazuje, jak moderní komunikační technologie řídí i lidské osudy. Vykresluje lidský život humorně, poeticky a pravdivě beze slov pouze pomocí výtvarných prvků černého divadla, tance, pantomimy a hudby.

- 05. – 08. 04. | 20.00 | DEJA VU**
- 09. – 15. 04. | 20.00 | Life is Life (Život je fajn)**
- 16. 04. | 20.00 | DEJA VU**
- 18. – 22. 04. | 20.00 | DEJA VU**
- 23. – 29. 04. | 20.00 | Life is Life (Život je fajn)**
- 30. 04. | 20.00 | DEJA VU**

### DIVADLO IMAGE

#### černé divadlo, tanec a pantomima

Národní 25, 110 00 Praha 1  
 tel.: +420 222 314 448  
 mobil: +420 732 156 343  
 e-mail: image@imagetheatre.cz  
 www.imagetheatre.cz

- pokladna otevřena po–ne 10.00–20.00
- ceny vstupenek: dospělí 580 Kč, děti 3–14 let 400 Kč, studenti (ISIC card) 480 Kč, rodinné vstupné (2 dospělí + 2 děti 3–14let) 1740 Kč
- místa v sále nejsou číslována, divadelní sál je otevřen 30 minut před začátkem
- Divadlo Image je stálci mezi scénami unikátního českého žánru, černého divadla. Osobitým způsobem kombinuje precizní černodivadelní techniku, tanec a pantomimu.



**01. 04. | 20.00 | The Best of Image** – výběr nejlepších částí a fragmentů ze všech představení. Našími diváky velmi oblíbené představení je esencí anebo, jak teoretici říkají, průřezem repertoáru Divadla Image. Zapomeňte na teorie a dopřejte si zábavnou lahůdku z naší divadelní kuchyně. Je výživná, lehce stravitelná a mentálně osvěžující.

**02. 04. | 20.00 | Galaxia** – hluboký vesmír jako inspirace pro černé divadlo a tanec. Astronomie a astrologie, horoskop i elixír lásky zase inspiraci pro neverbální divadlo. To je Galaxie v Image.

**03. 04. | 20.00 | Galaxia**

**04. 04. | 20.00 | The Best of Image**

**05. 04. | 20.00 | Cabinet kuriosit a zázkřů profesora Pražáka** – unikátní prezentace geniálních vynálezů, které málem změnily svět. Poeticko-technický zážitek na vlastní oči. Černé divadlo rozšiřuje možnosti lidstva. Vstup na vlastní nebezpečí.

**06. 04. | 20.00 | Black Box** – mozaika černodivadelních obrazů a tanečních výstupů kombinovaná s útržky příběhu téměř kriminálního. Muž zákona v patách dvojici diletantských gangsterů.

**07. 04. | 20.00 | Afrikania** – divoká příroda v taneční stylizaci a působivé efekty černého divadla. Turisté, pošťák a jedno velké, hravé nedorozumění. Že to nejde dohromady? Ale ano, jde.





Afrikania

08. 04. | 20.00 | Afrikania  
 09. 04. | 20.00 | The Best of Image  
 10. 04. | 20.00 | Galaxia  
 11. 04. | 20.00 | Galaxia  
 12. 04. | 20.00 | The Best of Image  
 13. 04. | 20.00 | Cabinet kuriosit a zázraků profesora Pražáka  
 14. 04. | 20.00 | Black Box  
 15. 04. | 20.00 | Afrikania  
 16. 04. | 20.00 | Afrikania  
 17. 04. | 20.00 | The Best of Image  
 18. 04. | 20.00 | Galaxia  
 19. 04. | 20.00 | Galaxia  
 20. 04. | 20.00 | The Best of Image  
 21. 04. | 20.00 | Cabinet kuriosit a zázraků profesora Pražáka  
 22. 04. | 20.00 | Black Box  
 23. 04. | 20.00 | Afrikania  
 24. 04. | 20.00 | Afrikania  
 25. 04. | 20.00 | The Best of Image  
 26. 04. | 20.00 | Galaxia  
 27. 04. | 20.00 | Galaxia  
 28. 04. | 20.00 | The Best of Image  
 29. 04. | 20.00 | Cabinet kuriosit a zázraků profesora Pražáka  
 30. 04. | 20.00 | Black Box

## DIVADLO TA FANTASTIKA

Karlova 8, 110 00 Praha 1  
 tel.: +420 222 221 366-7 (pokladna)  
 www.tafantastika.cz

- on-line prodej vstupenek na černé divadlo Aspects of Alice na www.tafantastika.cz
- pokladna otevřena po–ne 10.00–21.30 (hromadné objednávky: tel. 222 221 364; 222 221 369, [predprodej@tafantastika.cz](mailto:predprodej@tafantastika.cz))
- předprodej vstupenek též v síti Ticketpro a BTI



Aspects of Alice

01. – 30. 04. | 19.00 a 21.30 | **Aspects of Alice** – poetické černodivadelní představení na motivy „Alenky v říši divů“ s hodbou Petra Hapky a výtvarným ztvárněním Emmy Šrncové. V inscenaci jsou použity klasické postupy černého divadla, laterny magiky, filmové projekce i ojedinělé technické triky. Přes 10 000 repríz u nás i ve třiceti zemích světa! Součástí představení je interaktivní workshop.

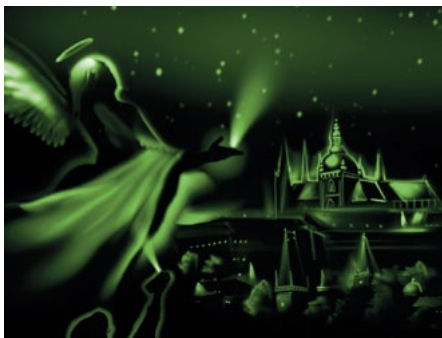

Light Art Show

**LIGHT ART SHOW v Divadle Ta Fantastika**

01. – 30. 04. | 17.00 | **hrajeme každou sobotu**

Navštivte jedinečnou show v centru Prahy. Prožijte romantický příběh, stověžatého města a ponořte se do kouzla malování světlem.

Na luminiscenční plátno malujeme realistické obrazy, které mizí, aby je vzápětí nahradily nové. Tuto nenapodobitelnou světelnou animaci, dokresluje dramaticky hudební doprovod. Odvezete si z Prahy zážitek, na který nikdy nezapomenete! Skvělá zábava pro celou rodinu. Součástí představení je interaktivní workshop | pokladna: 10.00–21.30 | rezervace: tel.: 222 221 366–7 | e-mail: predprodej@tafantastika.cz; www.lightartshow.cz

## MUZIKÁLY

### DIVADLO KALICH

Jungmannova 9, 110 00 Praha 1

tel.: +420 296 245 311 (pokladna), 296 245 311 (rezervace)

e-mail: pokladna@kalich.cz

www.divadlokalich.cz

- pokladna otevřena po–pá 9.30–12.30 a 13.00–19.30, so–ne 12.00–15.00 a 15.30–20.00, pokud se v sobotu, neděli či o svátcích nekoná večerní představení, je otevřeno pouze do 18.00
- vstupenky na muzikálová představení zakoupíte ve vybraných pobočkách CK ČEDOK a CK FIRO TOUR
- vybraná místa v prodeji také v sítích Ticket Art, Ticketpro a Ticketportal
- internetový předprodej vstupenek na www.divadlokalich.cz
- registrujte se při online nákupu nebo v pokladně divadla a využijte výhodu věrnostního programu Divadla Kalich

divadlo  
**kalich**

*Vás baví*

**01. 04. | 13.30 a 18.00 | Krysař** – osudový muzikál Daniela Landy – osudový muzikál o tajemném muži v kápi a s pištálou, ve které se ukrývá obrovská moc. Krysař Daniela Landy se vrací na scéně Divadla Kalich v novém hereckém obsazení a s novou výpravou i choreografií. O jeho návrat si celá léta psali sami diváci, pro které je bez nadsázky kultovním představením. Krysař je řazen mezi nejúspěšnější původní české muzikály všech dob. Dnes má muzikál na svém kontě více než 1000 repríz, odehraných jak v Čechách, tak i zahraničí. Hrají: P. Pálek, R. Jaškův/D. Suchařípa, M. Křížová/K. Šildová, M. Peroutka/R. Tomeš, M. Zounar/J. Apolenář, Heňo, F. Slováček jr./J. Šlégr, A. Slováčková/Ch. Doubravová aj., rež. M. Landa

**06. 04. | 19.00 | Atlantida** – poslední představení v sezóně!! vůrci mimořádně úspěšného muzikálu Osmý světadíl přicházejí s dalším výjimečným hitmuzikálem Atlantida s nejnámějším písněmi Míra Žbirky. Písníčky jednoho z největších hitmakerů československé pop music doprovázejí tajemný napínavý příběh skupiny mladých lidí na cestě za dobrodružstvím, která vždy bývá také cestou k poznání sebe sama. Muzikál nabízí vedle hitů Míra Žbirky a srhujícího děje velkou, energii nabitou podívanou, kterou jsou inscenace režiséra a choreografa Jána Ďurovčíka pověstné. Herecký tým je opět sestavený z největších muzikálových talentů, za nimiž diváci na muzikály Divadla Kalich tak rádi chodí. Hrají: J. Kříž, T. Savka, M. Tomešová, M. Procházková, R. Tomeš, Z. Fric,

P. Novotný, M. Křížová, K. Steinerová, P. Pálek, M. Pleskot, T. Löbl, A. Bartošová, O. Smysl aj., rež. J. Ďurovčík

**07. 04. | 14.30 a 19.00 | Atlantida**

**08. 04. | 13.30 | Mauglí... jsme jedné krve** – muzikál Ondřeje Soukupa a Gabriely Osvaldové má na svém kontě už více než 100 vyprodaných repríz! Příběh o přátelství, lásce, ale i o boji o přežití provází kromě nápadité hudby a vtipných textů také ojedinelá rezie tandemu Skutr, která diváky překvapuje efektními výrazovými prostředky sahajícími až ke špičkovým akrobatickým číslům. Hrají: J. Korn, J. Zony ga, J. Kříž, L. Šoralová, J. Čina, C. Kassai, M. Tomešová, R. Tomeš, Z. Fric, V. Marek, R. Tesařík, P. Opava, M. Pleskot, R. Pavlovčinová.

**10. 04. | 19.00 | Queenie** – koncertní divadlo nejúspěšnější Queen tribute kapely v ČR s mezinárodním renomé

**13. 04. | 19.00 | Robin Hood** – návrat na přání diváků na omezený počet repríz! Osvědčený tvůrčí tandem tohoto úspěšného, výpravného muzikálu Ondřej Soukup – Gabriela Osvaldová společně s mezinárodně uznávaným choreografem a režisérem Jánem Ďurovčíkem jsou pro publikum zárukou skvělých melodií, chytrých i vtipných textů a neotřelého režijního, scénického a choreografického pojetí. Samotné téma muzikálu samozřejmě slibuje výtečnou zábavu pro všechny věkové kategorie diváků. Hrají: J. Kříž, K. Střihavka, L. Machálková, J. Zonyga, L. Šoralová, M. Tomešová, M. Křížová, R. Pavlovčinová, M. Pošta, R. Tesařík aj., rež. J. Ďurovčík

**14. 04. | 14.30 a 19.00 | Robin Hood**

**19. 04. | 19.00 | Krysař**

**20. 04. | 19.00 | Krysař**

**21. 04. | 14.30 a 19.00 | Krysař**

**22. 04. | 13.30 a 18.00 | Krysař**

**27. 04. | 19.00 | Johanka z Arku** – O. Soukup, G. Osvaldová – návrat jednoho z nejlepších českých muzikálů, ověřeného řadou cen, je velkou událostí. V novém nastudování romantické legendy o Panně orleánské se sešli jak herci z původní verze, tak i noví protagonisté. Inscenaci zdobí výpravné dekorace a kostýmy. Jisté stojí za to jít se přesvědčit, jak léty dozrálo toto myšlenkové i dějové bohaté dílo, plné nezapomenutelných melodií Ondřeje Soukupa, Hrají: B. Basiková/L. Šoralová, K. Střihavka/J. Zonyga, D. Gondík/V. Marek/Z. Podhůrský, V. Čok/J. Apolenář, O. Ruml/J. Kříž, R. Tesařík aj., rež. J. Bednářík

**28. 04. | 14.30 a 19.00 | Johanka z Arku**

### PŘIPRAVUJEME NA KVĚTEN

**04. – 06. 05. | Osmý světadíl** – muzikál s hity skupiny Elán

**11. – 13. 05. | Srdcový král** – muzikál

**17. – 19. 05. | Krysař** – muzikál Daniela Landy

**25. – 26. 05. | Tajemství** – muzikál Daniela Landy

**27. 05. | Mauglí** – rodinný muzikál

## DIVADLA PRO DĚTI

### DIVADLO IMAGE

#### Černé divadlo, tanec a pantomima

Národní 25; 110 00 Praha 1

tel.: +420 222 314 448

mobil: +420 732 156 343

e-mail: [image@imagnetheatre.cz](mailto:image@imagnetheatre.cz)

[www.imagnetheatre.cz](http://www.imagnetheatre.cz)

- pokladna divadla otevřena po–pá 10.00–20.00 a so–ne 10.00–20.00
- vstupné: děti do 3 let zdarma (bez nároku na vlastní sedadlo), děti od 4 let, dospělí, seniři 150 Kč; divadelní sál je otevřen 30 minut před začátkem
- Divadlo Image je stálci mezi scénami unikátního českého žánru, černého divadla. Osobitým způsobem kombinuje precizní černodivadelní techniku, tanec a pantomimu.



**08. 04. | 15.00 | O zlaté rybce** – barevný svět pod vodní hladinou, jednou přívětivý a kolibáječ, jindy rozbourěný a zrádný. Bájní tvorové, hraví koníci a zpívající rybky. Ti všichni budou rozplétat pohádkový příběh dobráckého rybáře a jeho chamtivé ženy na jevišti Divadla Image.

**25. 04. | 09.30 | Kaleidoskop** – černo-divadelní pohyblivé obrazy tancících zvířat plné barev a kouzel střídají dva kamarádi mimové, kteří společně nebo sobě navzájem vymýšlejí různé kulíšárny. Představení je vhodné pro děti od 4 let, ale pobaví se i dospělí. Pro děti hrálo Divadlo Image s úspěchem v mnoha zemích světa a nyní se těší na malé české diváky.

### DIVADLO KAMPA

Nosticova 634/2a, 110 00 Praha 1

mobil: +420 776 447 744 (pokladna)

e-mail: [rezervace@divadlokampa.cz](mailto:rezervace@divadlokampa.cz), [info@divadlokampa.cz](mailto:info@divadlokampa.cz)

[www.divadlokampa.cz](http://www.divadlokampa.cz)

[www.facebook.com/divadlokampa](http://www.facebook.com/divadlokampa)

- otevírací doba pokladny po–čt 16.00–18.30, pá 10.00–13.00, pokladna je zároveň otevřená hodinu před každým představením



### DIVADLO CYLINDR

**07. 04. | 15.00 | Malý princ** – hudebně-divadelní představení podle knihy Antoina de Saint Exupéryho v podání Agáty a Martina Duškových. „Správně vidíme jen srdcem.“ | od 6 let | vstupné 150 Kč

**07. 04. | 18.00 | Škola Malého stromu** – dramatizace stejnojmenné knížky o malém indiánovi z kmene Čerokí jménem Malý strom | od 6 let | vstupné 150 Kč

**08. 04. | 16.00 | Dobrodružné putování Ducha Ducháčka** – pohádka pro děti o malém divadelním duchovi, který se tak trochu omylem vydá na cestu kolem světa a zažije spoustu dobrodružství. Nechte se unést na vlnách Vltavy a Labe až do Hamburku, z Hamburku přes oceán do Orientu a Himálají, odtud na lyže do rakouských Alp a přes Šumavu zpět na Kampu | od 4 let | vstupné 100 Kč

**14. 04. | 15.00 | O vodníkovi z Čertovky** – pohádka inspirovaná legendami Malé Strany. Písničky a příběh tří vodníků o nejmocnějším kouzle na světě – o lásce | od 5 let | vstupné 100 Kč

**14. 04. | 18.00 | Děvčátko Momo** – pohádkový příběh o nebezpečí naší civilizace – nedostatku „času“. A o malém děvčátku Momo, které náš svět zachrání před Zlodějí času | od 6 let | vstupné 130 Kč

**15. 04. | 16.00 | Dědeček Oge** – magický příběh o šamanském osvěcení a dobrodružném putování malého chlapce Ogeho sibiřskou tajgou a tělem hada | od 7 let | vstupné 150, 130 Kč

**21. 04. | 15.00 | Ronja, dcera loupežníka** – dramatizace známé pohádky. Vypráví příběh o velikém přátelství Ronji a Birka. „Romeo a Julie pro děti“, tak by také mohli znít podtitul | od 4 let | vstupné 120 Kč

**22. 04. | 16.00 | Oheň na hoře** – humorné příběhy z daleké Etiopie za doprovodu bubinků, chřestidel, deedjeridoo... | od 5 let | vstupné 100 Kč

**28. 04. | 15.00 | Honza a lesní skřítek** – příběh, který se možná doopravdy stal - o tom, jak Honza a skřítek zachránili les | od 3 let | vstupné 100 Kč

**28. 04. | 18.00 | Kocour Mour a Slečinka Vlaštovička** – představení podle bajky brazilského autora Jorge Amada. O jednom parku, spoustě slepic, jiných zvířatech a hlavně o lásce | od 6 let | vstupné 130 Kč

**29. 04. | 16.00 | Země je placatá, jinak tě zabijí!** – crazy komedie s písničkami o jedné výzkumné námořní výpravě, která se odváží až na samý okraj naší planety | od 10 let a dospěláky | vstupné 180, 150 Kč

### DIVADLO KARLA HACKERA

Klapkova 26, 182 00 Praha 8

tel.: +420 284 681 103

e-mail: [info@divadlokh.cz](mailto:info@divadlokh.cz)

[www.divadlokh.cz](http://www.divadlokh.cz)

- divadelní scéna Městské části Praha 8
- předprodej út 16.00–18.00, pokladna otevírá 1 h před začátkem každého představení a je otevřena 2 h
- rezervace na [www.divadlokh.cz](http://www.divadlokh.cz) nebo telefonicky ve všední dny na 284 681 103, prodej rezervovaných vstupenek končí 30 minut před začátkem představení.
- dopolední představení ve všední dny jsou školní a účast na nich je možná po telefonické nebo e-mailové dohodě



**01. 04. | 10.00 | Kašpárek vaří živou vodu, 0 pyšné base** | hraje LD Jiskra | od 3 let

**05. 04. | 09.00, 10.30 a 14.00 | Jabloňová pohádka** – loutkový příběh na motivy pohádky K. J. Erbena. Jedna jablono, jeden král, dvě holubice, dvě svatby a jedno velké prokletí. Dokáže stařečný král zachránit svou jabloňovou lásku? | hrají Loutky bez hranic | od 5 let

**06. 04. | 09.00 a 10.30 | Jabloňová pohádka**

**07. 04. | 10.30 | Jabloňová pohádka**

**08. 04. | 10.00 | Zvířátka pana Krbce** | hraje LD Jiskra | od 3 let

**15. 04. | 10.00 | Zvířátka pana Krbce**

**19. 04. | 09.00, 10.30 a 14.00 | O chytré kmotře lišce** – kmotra Liška svou chytrostí a sympatickou lstivostí napálí lidi, kteří si myslí, že jsou pány tvorstva. Děti čeká spousta veselých zápletek, které samozřejmě dobře dopadnou. Na motivy knižky Josefa Lady | hraje Divadlo Andromeda | od 3 let

**20. 04. | 09.00 a 10.30 | O chytré kmotře lišce**

**21. 04. | 10.30 | O chytré kmotře lišce**

**22. 04. | 10.00 | Zvířátka a loupežníci** | hraje LD Jiskra | od 3 let

**27. 04. | 09.00 a 10.30 | O udatném Špaldíkovi** – pohádka, ve které vystupuje udatný Špaldík, princezna Hrašínska, chytrý Čočík a plno dalších obilnin a luštěnin. Špaldík a jeho kamarádi musí procestovat celý svět, aby zachránili království Bioharmonie před zlým králem Aluminusem a jeho tříhlavým drakem | hraje Divadlo Krab | od 5 let

**29. 04. | 10.00 | Zvířátka a loupežníci**

## DIVADLO KOUZEL PAVLA KOŽIŠKA

Mírové nám. 44, 250 65 Líbeznice u Prahy

mobil: +420 731 176 659

e-mail: [info@divadlokouzel.cz](mailto:info@divadlokouzel.cz)

[www.divadlokouzel.cz](http://www.divadlokouzel.cz)

- telefonické a emailové rezervace vyřizujeme průběžně, zpravidla po – pá 9.00 – 17.00 a v hrací den 8.00 – 16.00
- otevírací doba kamenné pokladny je hodinu před představením, během představení a 30 minut po představení

- předprodejní sítě PO CELÉ ČR: Ticketpro, Colosseumticket.cz, Kulturní portál, Ticket Art a Ticketportal.
- autobusové spojení MHD od metra stanice Ládví; spojení autem z Prahy – výpádovka Teplce, Mělník odbočka na Březiněves (silnice č. 243)
- (pro skoly) takto označená představení jsou pro určená pro skoly
- vstupné pro skoly: 90 Kč + pedagogický doprovod zdarma. V případě volné kapacity sálu je představení přístupné i veřejnosti za zvýhodněných podmínek: cena: 120 Kč. Přednost při usazování v hledišti mají skoly, potom rádi posadíme i ostatní diváky

**divadlo**  
**KOUZEL**  
PAVLA KOŽIŠKA

**07. 04. | 14.00 | Magická esa** – strhující show pro celou rodinu – při velkých „copperfieldovských“ iluzích se vedle mistra světa ze Světového poháru bavičů, iluzionisty Pavla Kožíška představí v neočekávaných rolích přední české modelky. Těšit se můžete na čtyřmetrovou skluzavku času, nebezpečné prostoupení obřím ventilátorem, originální levitaci divačky, vystřelení kouzelnice z děla, záhadné čtení myšlenek divákům v publiku a na řadu dalších velkolepých iluzí plných perfektní zábavy! Úč. P. Kožíšek, H. Mašlíková/A. Prešnajderová, M. Dvořáková/D. Grossmannová, taneční skupiny Magic Girls, Electric Men a další hosté | vstupné: 359 Kč

**10. 04. | 19.00 | ZDENĚK IZER – NA PLNÝ COOLE!!!** – nový zábavný program populárního baviče Zdeňka Izera, v kterém se diváci setkají s jeho jedinečným a nezaměnitelným humorem. Přijdou na řadu oblíbené zábavné scény, mnoho skvělých vtipů, trených parodií a imitování celé řady populárních českých i zahraničních zpěváků a zpěvaček. Vystoupení je obohaceno zábavnými kostýmy, převleky, videoprojekcemi. Zkrátka těžký útok na vaši bránci, který si rozhodně nenechte ujít! | vstupné: 290 Kč | premiéra

**11. 04. | 19.00 | Zdeněk Izer – Na plný coole!!!**

**15. 04. | 14.00 | Hra kouzel a magie** – originální a naprosto jedinečné představení iluzionisty Pavla Kožíška plné neuvěřitelných



## Soutěž o 3 rodinné vstupenky do Zrcadlového labyrintu

**Kde najdete nově otevřený Zrcadlový labyrint Divadla kouzel Pavla Kožíška?**

- Soutěžní otázka**
- Líbeznice u Prahy
  - Praha
  - Hořice v Podkrkonoší

Své odpovědi pošlete do 10. dubna z [www.kampocesku.cz/souteze](http://www.kampocesku.cz/souteze) nebo poštou na adresu redakce: Kubelíkova 30, 130 00 Praha 3.

kouzel a perfektní zábavy nejen pro děti. Pojdte si hrát na kouzelníky jako Harry Potter a naučíte se mimo jiné také sami kouzlit! Úč. P. Kožíšek, H. Mašlíková/M. Dvořáková | vstupné: 169 Kč

**17. 04. | 09.30 a 14.00 | S kouzly kolem světa!** – prožijte velkou kouzelnickou cestou kolem světa! Poletíme na výlet letadlem a v každé zemi, kde přistaneme, na nás čekají typická a originální kouzla dané země. Děti budou s kouzelníkem Pavlem Kožíškem čarovat přímo na jevišti a také se některá kouzla i naučí! Bezva zábava nejen pro děti. Úč. P. Kožíšek, H. Mašlíková/M. Dvořáková | vstupné: 169 Kč | (pro školy)<sup>1</sup>

**18. 04. | 09.30 | S kouzly kolem světa!** | (pro školy)<sup>1</sup>

**21. 04. | 14.00 | S kouzly kolem světa!**

**28. 04. | 14.00 | Škola kouzel** – pojdte si hrát na kouzelnickou školu a v roli kouzelnických učňů čarujte společně s Pavlem Kožíškem. Každý kouzelnický učeň na jevišti dostane pravé kouzelnické vysvědčení a všechny děti v sále budou zapojeny do většiny kouzel a soutěží. Úč. P. Kožíšek, H. Mašlíková/M. Dvořáková | vstupné: 169 Kč

## ZRCADLOVÝ LABYRINT

Mírové nám. 44, 250 65 Líbeznice u Prahy

mobil: +420 731 176 659

e-mail: info@zrcadlovylabyrint.cz

www.zrcadlovylabyrint.cz

- vstupné: děti do 15 let 79 Kč, dospělí 99 Kč, rodinné vstupné 299 Kč, skupiny a školy 60 Kč
- otevřeno celoročně, so a ne 11.00–17.00



### Originální a strhující zábava pro celou rodinu!

Velké unikátní zrcadlové bludiště

Síň smíchu s vtipnými prohnutými zrcadly

Antigravitační místnost

Levitující stolek

Jedinečné optické klamy a iluze

... a navíc se naučíte i kouzlit!

V zrcadlovém bludišti jste už možná někdy byli, ale v kouzelnickém bludišti určitě ne... Náš velký unikátní zrcadlový labyrint vás okouzlí a hlavně pobaví téměř 70 velkoplošnými zrcadly! Důmyslný labyrint nekonečných chodů s nikam nevedoucími uličkami a slepými zákoutími je perfektní zážitek pro všechny bez rozdílu věku. V našem zrcadlovém bludišti máte navíc časově neomezenou možnost si opakovaně během návštěvy zrcadlový labyrint procházet. V síni smíchu vás veselá různě prohnutá zrcadla promění v trpaslíka s malinkýma nožičkama, hubeňourka s dlouhýma rukama nebo jinou komickou figurku. O originální legraci a zábavu zkrátka není nouze. U nás není jako jinde zakázáno fotit, ale naopak! Udělejte si vtipnou fotku nebo video, jak sedíte na stropě v antigravitační místnosti, levitujete stoleček nad vaší hlavou nebo se vyfoťte v nekonečném prostoru tunelů zrcadlového

bludiště, který vás magicky rozmnoží. Dále se můžete těšit na úžasné interaktivní optické klamy a iluze, které vás zaručeně dostanou. V zrcadlovém labyrintu také poodkryjete jinak přísně střeženou roušku kouzelnických tajemství a naučíte se i sami kouzlit! Velké zrcadlové bludiště je nově otevřeno v přízemí Divadla kouzel Pavla Kožíška v Líbeznících u Prahy, takže návštěvu zrcadlového labyrintu můžete ideálně spojit s kouzelnickým představením.

## DIVADLO MINARET

Reduta

Národní 20, 110 00 Praha 1

mobil: +420 732 575 666 (rezervace)

e-mail: info@divadlominaret.cz

www.divadlominaret.cz

- prodej vstupenek hodinu před začátkem nebo v Redutě po–pá 15.00–19.00
- činnost souboru je podporována hl. m. Prahou a Prahou 1

## DIVADLO MINARET

### REDUTA

Národní 20, Praha 1

**08. 04. | 15.00 | Duhový hrad** – interaktivní pohádka pro pět smyslů (a šest barev) o společné cestě za duhovými barvami a za štěstím, spolu s kastelánkou můžete vstoupit do fantastického světa barev, stát se princeznami a princí barevných království, pohádka, která vás inspiruje k radostnému používání barev v každodenním životě, režijní dohled: L. Jiřík, výtvarná spolupráce: I. Křivánková, v roli Kastelánky R. Nechutová

**09. 04. | 09.00 a 10.30 | O chaloupce z perníku** – mravoučná pohádka o mlsné ježibabě a neposlušných dětech s písničkami Petra Maláška. Hrají: M. Hejný, K. Křečková a L. Jiřík, rež. T. Q. Hung | od 3 let

**15. 04. | 15.00 | Tři veselá prasátka** – anglická lidová pohádka s písničkami Jaromíra Nohavici, napínavý soubor tří čuníků s hladovým vlkem, v němž kamarádství vítězí. Hrají: V. Koloušková/P. Karpeles, R. Nechutová, L. Jiřík/M. Hejný a M. Ligač, rež. T. Q. Hung | od 3 let



*Strašidla v Čechách*

**22. 04. | 15.00 | Strašidla v Čechách** – rozpuštělá pohádková komedie o rodině duchů, setkání s českými lidovými strašidly. Scénář: R. Nechutová, hudba: Š. Žilka aj. Bayer, choreografie: E. Velínská, výprava: I. Krivánková, hraji: M. Lambora/M. Ligač, M. Majkusová a R. Nechutová, rež. L. Jiřík | od 3 let

**24. 04. | 09.00 a 10.30 | Strašidla v Čechách**

## ZÁJEZDY

**03. 04. | 08.30 a 10.30 | Démoni současnosti** – tragikomedie o nástrahách dnešního světa je určena především mladému publiku. Dospělým však mnozí démoni mohou být také povědomí... Dynamická inscenace Divadla Minaret vtahuje diváky přímo do příběhu a provokuje k hlubšímu zamýšlení nad vlastním životem. Největší démoni nespí pod postelí, ale v tvoji hlavě! Scénář R. Nechutová, scéna A. Pitra, kostýmy E. Pitrová, hudba L. Jakl, choreografie E. Miškovič. Hrají: N. Válová/E. Radilová, O. Brejcha, E. Miškovič a R. Nechutová, rež. L. Jiřík | pro mládež | Městské divadlo Znojmo

## STUDIO DIVADLA MINARET

**Herecké kurzy pro děti a mládež od 8 do 15 let** se konají každou středu odpoledne v ZŠ Červený vrch. Bližší informace na tel. 730 141 693.

## DIVADLO POHÁDEK

Kulturní portál.cz, s. r. o.

Vodčická 41 – pasáž Světozor, 110 00 Praha 1

tel.: +420 222 984 272

mobil: +420 603 805 271 (telefonické objednávky, po-pá 9.00–19.00)

[www.divadlopohadek.cz](http://www.divadlopohadek.cz) (on-line objednávky)

- vstupenky též v prodeji v sítích Ticketpro, Ticket Art a Ticketportal
- představení pro dospělé naleznete v rubrice divadla pod hlavičkou Kulturní portál.cz
- změna programu vyhrazena!

## DIVADLO BEZ ZÁBRADLÍ

Jungmannova 36/31, Praha 1

**07. 04. | 11.00 | Krkonošské pohádky** – Trautenberk má své panství hned vedle Krakonošova a toť se ví, malý pán a velký pán, to nikdy nedělá dobrotu. Hrají: L. Jeník/P. Pěknice, B. Mottlová, J. Kučera, J. A. Duchoslav, K. Nohýnek/P. Houška, Š. Prýmková

**08. 04. | 11.00 | Ferda Mravenec** – pohádkový muzikál pro malé i velké, plný dobrodružství slavného hrdiny s puntíkováným šátkem a jeho přátel z knížek Ondřeje Sekory. Hrají: R. Stodůlka, P. Kozák, L. Lavičková a další ...

**15. 04. | 11.00 | Princové jsou na draka** – děláni, děláni, všechny smutky zahání... Pohádkový muzikál s písničkami Zdeňka Svěráka a Jaroslava Uhlíře. Hrají: L. Jeník/M. Stránský, B. Mottlová/E. Hamplová, J. Jedlinský/M. Maléř, V. Matějčka-/D. Bymová, J. Stránská, P. Houška a další ...

**21. 04. | 11.00 | Pat a Mat jedou na dovolenou** – legendární kutilové Pat a Mat se vydají na cesty, aby projeli světa

kraj a nakonec zjistili, že doma je to nejlepší. Hrají: M. Dufek, Z. Tomeš/M. Sochor

**22. 04. | 11.00 a 13.30 | Ať žijí duchové!** – pohádkový muzikál na motivy stejnojmenného filmu s písničkami Zdeňka Svěráka a Jaroslava Uhlíře. Hrají: P. Rak, K. Raková, V. Hoskovec, J. Raková, P. Čulík, T. Alferi, P. Trochta, V. Hejko, A.-F. Joseph, P. Zikmund

**28. 04. | 11.00 | Čtyřlístek v pohádce** – kdo by neznal Čtyřlístek? Myšpulín, Bobík, Pinda a Fifinkase vydávají na dobrodružnou výpravu do pohádky. Hrají: L. Jeník, V. Krátký, D. Voráček, J. Žyka, R. Jíra a další ...

## DIVADLO HYBERNIA

nám. Republiky 4, Praha 1

**14. 04. | 11.00 | Jaroslav Uhlíř: Hodina zpívání s kapelou...** – nejzábavnější vyučovací hodina na světě! Přijďte si poslechnout a společně zazpívat největší hity autorské dvojice Zdeněk Svěrák a Jaroslav Uhlíř.

## PŘIPRAVUJEME NA KVĚTEN

**05. 05. | Krkonošské pohádky**

**12. 05. | Princové jsou na draka**

**19. 05. | Pat a Mat jedou na dovolenou**

**26. 05. | Krkonošské pohádky 2: Anče a Kuba mají Kubiča**

**27. 05. | Ať žijí duchové!**

## DIVADLO ŘÍŠE LOUTEK

Žatecká 98/1, 110 00 Praha 1

tel.: +420 222 324 565 (rezervace)

[www.riseloutek.cz](http://www.riseloutek.cz) (online rezervace)

- prodej vstupenek hodinu před začátkem představení
- prodej v pokladně divadla v so-ne 13.00–16.00
- vstupné 70–90 Kč
- změna programu vyhrazena



**07. 04. | 14.00 a 16.00 | Kašpárek v pekle** – J. Žáček – princezna Majdalena se omylem dostane do pekla. Kašpárek, vždy připraven přispěchat na pomoc každému, kdo je v nebezpečí, se se svým kamarádem Honzou vydá princeznu osvobodit. Přijďte se podívat, jestli se našim odvážným hrdinům s pomocí chytrosti podaří nad všemi čerty vyzrát a jak to všechno dopadne | 70 min | od 3 let | od 16 hodin hrajeme i pro neslyšící diváky.

**08. 04. | 14.00 a 16.00 | O Koblížkovi a O Budulínkovi** – T. Zlesáková, H. Dotřelová | 55 min | od 3 let | od 16 hodin hrajeme i pro neslyšící diváky.

**O koblížkovi** – babička upekla dědečkovi koblížek. Dala ho na okénko vychladnout a odešla s dědečkem do lesa na maliny. Naufoukaný Koblížek babičce a dědečkovi uteče do světa. A jak dopadne jeho putování, uvidíte v naší pohádce.

**O Budulínkovi** – Istivá liška si odnese Budulínka do své nory, aby si hrál s jejími liščaty. Myslíte, že babička a dědeček Budulínka zachrání? Přijďte se podívat na naši pohádku.

**14. 04. | 14.00 a 16.00 | Sůl nad zlato** – M. Nohelová – Je sůl opravdu nad zlato? Zlato je přece vzácné a sůl docela obyčejná. Jenže když ta docela obyčejná sůl schází, tak je najednou všem ouvej. Také o tom je naše nová pohádku. Pohádkou Sůl nad zlato připomínáme 195. výročí narození Boženy Němcové | 60 min | od 4 let

**15. 04. | 14.00 a 16.00 | Perníková chaloupka** – M. Nohelová – Jeníček je nezbedný kluk. Když v lese s Mařenkou sbírá jahody, schválně jí utíká, a tak se stane, že děti zabloudí. Jeníček vyleze na nejvyšší strom a zahlédne světýlko. Děti přijdou k chaloupce, která je celá z perníku a žije v ní zlá Ježibaba s protivným dědkem. Ježibaba strčí Jeníčka do chlívků, chce si ho vykrmit a sníst. Přestože Ježidědek nemá děti rád, s Jeníčkem se spřátelí a nakonec ježibabě ve zlém úmyslu zabrání. A tak v peci místo dětí skončí Ježibaba. Jeníčka a Mařenku pošle Ježidědek domů a zůstane žít v chaloupce se dvěma trpaslíky, kteří nás celou pohádkou provázejí | 60 min | od 3 let

**21. 04. | 14.00 a 16.00 | Medvídek Ťupínek** – J. Wilkowskí – medvídek Ťupínek žije sám se svým tatínkem a moc touží po kamarádovi. Tím se mu stane opuštěný pesek, ale tatínek synkovi takové kamarádění nedovolí, protože sám má ze psů strach. Kdysi mu totiž ublížili. Jednou se do medvědí domácnosti vkrade liška zlodějka a odnese všechno, na co přijde. Za liškou se pustí pesek, ukradené věci jí sebere a zlodějku zažene. Když tatínek vidí, že pesek je nejen statečný, ale i hodný, přijme ho do své medvědí domácnosti | 60 min | od 3 let



**22. 04. | 14.00 a 16.00 | Čaroděj ze země Oz** – L. Frank Baum – malou Dorotku a jejího pejska odnese tornádo do země, kde vládne veliký a strašlivý kouzelník Oz, kterého ale nikdo neviděl. V jeho zemi žijí také mocné čarodějky, hodná Vilina a zlá Bastinda a plno podivných bytostí – Žvýkalové, divocí vlci, obrovské vrány či létající opice. Vilina Dorotce poradí, aby požádala o pomoc velkého Oze. Ale také, že musí pomoci třem bytostem splnit jejich nejvroucnější přání. Ty potká Dorotka v slameném hastrůšovi, zbabělém lvu a plechovém dřevorubci. Oz všem slíbí pomoc, pokud zničí zlou čarodějnici Bastindu. To se čtyřem přátelům po překonání mnoha nástrah a překážek podaří. Nakonec se ukáže, že nejvroucnější přání si splnili sami. Dorotka vrací domů kouzlo čarodějky Viliny | 60 min | od 4 do 120 let

## DIVADLO SPEJBLA A HURVÍNKA

**zřizovatel Divadla S+H – hlavní město Praha**

**Dejvická 38, 160 00 Praha 6**

**tel.: +420 224 316 784, 224 316 186 (pokladna)**

**mobil: +420 607 057 459, 607 911 458 (pokladna)**

**e-mail: info@spejbl-hurvinek.cz**

**www.spejbl-hurvinek.cz**

- pokladna otevřena v po 13.00–18.00, út–pá 9.00–14.00 a 15.00–18.00, so a ne 9.30–11.30 a 12.00–17.00 (pokud hraje); hraje-li představení pro dospělé, je pokladna otevřena do 19.00; v případě, že divadlo nehraje, nebo je na zájezdu, je pokladna o víkendech uzavřena; po začátku představení je přístup do divadla z Kyjevské 10
- obchodní oddělení, hromadné objednávky: tel. 224 316 784, pokladna@spejbl-hurvinek.cz



**04. 04. | 10.00 | Hurvíněk mezi osly** – škola pro Hurvínka znamená jen velkou ztrátu času. Kež by do ní už nikdy nemusel vkročit! Toto přání se Hurvínkovi splní, když se setká s propadivnou osůbkou s oslíma ušima jménem Hýkálek!!! Ten ho totiž pozve do Oslova, města, o němž Hurvíněk, a dokonce ani Máníčka, nikdy neslyšeli. Děti si tam žijí jako v ráji! A jak by ne – nemusejí totiž chodit do školy! A tak se Hurvíněk, navzdory Máníččiným protestům, vydává po boku Hýkáčka do města Oslovo!! Jaké to tam doopravdy je, se spolu s Hurvínkem můžete přesvědčit i vy!

**05. 04. | 10.00 | Hurvíněk mezi osly**

**06. 04. | 10.00 | Hurvíněk mezi osly**

**07. 04. | 14.00 a 16.30 | Hurvíněk mezi osly**

**11. 04. | 10.00 | Hurvíněk mezi osly**

**12. 04. | 10.00 | Hurvínkovo přání** – být malým klukem Hurvínka nebaví! Musí poslouchat tatůlku, a když ho ještě ke všemu pokladní nepustí do kina na premiéru jeho nejoblíbenějšího hrdiny, protože je ještě malý, má toho dost. Bloumá nešťastně prázdnou pasáží, když uslyší písničku starého flašinetáře. Kde se tu tak najednou vzal? Jak se ukáže, není to jen obyčejný flašinetář, ale kouzelný dědeček, který může Hurvínkovi splnit přání.

Hurvínek nemusí dlouho přemýšlet, přeje si být VELKÝ! Jestli se mu jeho přání vyplní a v dospělém těle bude tak šťastný, jako očekával, to vám prozradí tato pohádka.

13. 04. | 10.00 | Hurvínkovo přání

14. 04. | 14.00 a 16.30 | Hurvínkovo přání

17. 04. | 10.00 | Hurvínkovo přání

18. 04. | 10.00 | Hurvínkovo přání

19. 04. | 10.00 | Pohádky pro Hurvínka – Hurvínek s Máničkou se dostanou do světa pohádek. Na své pouti se seznámí nejen s Dlouhým, Širokým a Bystrozrakým, ale i dědem Vševedem a dalšími pohádkovými postavkami. A pořádně si to užijí!!

20. 04. | 10.00 | Pohádky pro Hurvínka

21. 04. | 14.00 a 16.30 | Pohádky pro Hurvínka

22. 04. | 10.30 a 14.00 | Pohádky pro Hurvínka

24. 04. | 10.00 a 14.30 | Pohádky pro Hurvínka

25. 04. | 10.00 | Pohádky pro Hurvínka

26. 04. | 10.00 | Hurvínkova cesta do Tramtárie – kam se to ti dva zase dostali! Stačilo jen, aby se Hurvínek trochu nastydl, Mánička mu předčítala z pohádkové knížky, a už to celé začalo. Ocitli se totiž v zemi plné žiznivých květin, kde vládla protivná princezna Gerbera. Ještě se ani nestačili rozkoukat, a už jim uvěznila Žeryčka! Jak si s tím oba poradili, uvidíte.

28. 04. | 14.00 a 16.30 | Hurvínkova cesta do Tramtárie

29. 04. | 10.30 a 14.00 | Hurvínkova cesta do Tramtárie

## DIVADLO U HASIČŮ

Římská 45, 120 00 Praha 2

tel.: +420 222 518 716 (pokladna), 222 516 910

e-mail: divadlouhasicu@seznam.cz, info@divadlouhasicu.net

www.divadlouhasicu.net; http://divadlouhasicu.sweb.cz

▪ pokladna otevřena po–pá 10.00–12.00 a 13.00–18.00



09. 04. | 09.30 | Kocour Modroočko

10. 04. | 09.30 | Příběhy včelích medvídků

18. 04. | 09.30 | Tři veteráni

19. 04. | 09.30 | O statečném kováři Mikešovi

23. 04. | 09.30 | Ferda Mravenec

25. 04. | 09.30 | Tři mušketýři

26. 04. | 09.30 | Labutí princezna

## ŠVANDOVO DIVADLO

Štefánikova 57, 150 00 Praha 5

tel.: +420 234 651 111 (ústředna), 257 318 666 (pokladna)

e-mail: info@svandovodivadlo.cz

www.svandovodivadlo.cz

♿ bezbariérový přístup.

▪ divadlo je klimatizováno

▪ pokladna otevřena: po–pá 14.00–20.00, so–ne, svátky 2 hodiny před začátkem představení, v den zahájení předprodeje 11.00–20.00

▪ rezervace a předprodej vstupenek na tel. 257 318 666 (pokladna) nebo 257 321 334 (obchodní odd., po–pá 9.30–16.30), obchodni@svandovodivadlo.cz a na internetových stránkách



## BUCHTY A LOUTKY

www.buchtyaloutky.cz

06. 04. | 17.00 | Anča a Pepík – Kafemlýnek – dobrodružný loutkový komiks pro děti od 5 let na motivy oblíbených komiksů Lucie Lomové | 45 min | Studio

15. 04. | 15.00 | Kocour v botách – žili, byli tři bratři a tatínek jim nechal dědictví... | loutková pohádka pro děti od 3 let | 50 min | Studio

29. 04. | 15.00 | Zlatá husa – pohádka s dřevěnými řezbovými loutkami Roberta Smolíka. Podle krásné německé pohádky bratří Grimmů. Cena festivalu Mateřinka Liberec. Pro děti od 4 let | 50 min | Studio

## DĚTSKÉ DÍVEDELNÍ STUDIO

08. 04. | 16.00 | Hrátky s DěDeSátky – „Co se všechno nestane, když si dítě zamane...“ Služebně nejmladší a jejich tvorba v DDS | Studio

## TRADIČNÍ LOUTKOVÉ DIVADLO ZVONEČEK

Kulturní Centrum Novodvorská

Novodvorská 151, 142 00 Praha 4

mobil: +420 608 982 230

e-mail: divadlo@zvonecek.info

www.zvonecek.info

▪ rezervace na www.zvonecek.info nebo ve všední dny 10.00–18.00 na tel. 608 982 230, rezervace v pátek do 18.00, poté pouze přímý prodej. Rezervované vstupenky si musíte vyzvednout nejpozději 30 min. před začátkem vystoupení. Prodej na místě vždy hodinu před představením

▪ vstupné 70 Kč „na klin“ za 35 Kč, vstupné pro MŠ a ZŠ 50 Kč

▪ hrajeme každou sobotu v 14.00 a 15.30, pokud není uvedeno jinak, každý poslední čtvrtek v měsíci od 16.00 a pro MŠ a ZŠ vždy dle programu; od ledna nově hrajeme vždy i jednu neděli v měsíci!

▪ doprava: tram 3, 17 zast. Přístaviště, poté autobus 196, 197 do zast. Sídliště Novodvorská. Ze zastávky Nádraží Braník autobus 106 do zast. Sídliště Novodvorská. Metro metrem C do zast. Kačerov, poté



autobus 106,196,197 do zastávky Sídliště Novodvorská. Metrem B na Smíchovské nádraží, poté busem 196,197 do zastávky Sídliště Novodvorská

- Upozorňujeme naše diváky, že v dubnu hrajeme v sobotu již pouze jednu pohádku, vždy v uvedeném čase.



**ZVONEČEK**  
TRADIČNÍ LOUTKOVÉ DIVADLO

**07. 04. | 15.00 | Hračky na cestách** – potkají se v parku Mič, Koloběžka a plyšový medvídek Panda, a protože se k nim nechovaly děti hezky, rozhodli se, že půjdou do světa. To ale neví, že tam na ně čekají různé nástrahy a lidé, kterým by se náramně hodili: hlídač v parku, vetešnice, kluk Jarďa, pesek Nařik a cirkusák Pišvora. Zůstanou hračky spolu? A jak to s nimi na konci toho jejich cestování dopadne? | od 3 let

**14. 04. | 15.00 | Kašpárek letí do pohádky** – chcete vědět, jak přišel na svět Kašpárek? Víte, jak přišel Kašpárek do Zvonečku a čím to je, že zná tolik pohádek? Přijďte se podívat na jeho zábavnou cestu z pohádky až k nám do Zvonečku, cestu, při které navštíví chýší zlé Ježibáby, černokněžníka a vyzrál nad čerty z pekla | od 3 let

**18. 04. | 10.00 | Smolíček Pacholíček** – za hory, za doly, žijí spokojeně dva jelena a Smolíček Pacholíček. Že je těch jelenů nějak moc? A kterého jelena Smolíček víc poslouchá? Možná oba, možná ani jednoho – jezinky Smolíčkovu poslušnost určitě rádně prozkouší. Přijďte se podívat, jaké figle si jezinky na Smolíčka připravily a jestli se jelenům podaří malého nezbedu z jejich spárů vysvobodit | od 3 let

**19. 04. | 10.00 a 14.00 | Otesánek** – tatínek a maminka žijí a vaří šťastně pospolu. Co jim chybí ke štěstí? A roste štěstí na strozech, nebo na pařezech? Vážně láska prochází žaludkem? To vše a mnohem víc přijďte zjistit do naší nejnovější pohádky! | od 3 let

**21. 04. | 15.00 | Perníková chaloupka** – klasická světová pohádka o Jeničkovi a Mařence, kteří zabloudí k domku zlé Ježibáby a Ježdědky. V této pohádce u nás, kromě starých známých postav, hrají i roztomilé loutky různých lesních zvířátek, a to všechno v malebných dekoracích a za doprovodu veselé hudby | od 3 let

**28. 04. | 14.00 | Pohádka o Popelce + Čarodějný rej ve Zvonečku** – klasický pohádkový příběh o dívce posluhující své nevlastní matce a sestře Doře, o hodné kmotřičce a jejím dárku – třech zlatých oříškách, o princí, který se bláhově zamiluje a hledá, komu zapomenutý střívec padne. V naší pohádce, v překrásných malovaných plátěných dekoracích ale uvidíte také pomocníka Kašpárka, starobylé a vznešené řezbované marionety na drátech a uslyšíte hlasy známých herců: Terezy Kostkové, Carmen Mayerové, Petra Mikesky nebo Pavlínky Jurkové | od 4 let

**Čarodějný rej ve Zvonečku** – pozor, pozor! Na konec sezóny jsme si pro vás přichystali něco speciálního – čarodějný rej. Vydejte se s námi po stopách našich zvonečkovských čarodějnic, prožijte dobrodružnou bojovku, na jejímž konci na vás bude čekat odměna a pohádka navíc! Nenechte si ujít báječnou akci na konec

naší „kamenné sezóny“. Více informací o akci na našich webových stránkách nebo na našem facebooku. Těšte se a přijďte s námi zakončit naší 49. sezónu.

## VRŠOVICKÉ DIVADLO MANA

Moskevská 34/967, 101 00 Praha 10

[www.vrsovickedivadlo.cz](http://www.vrsovickedivadlo.cz)

♿ bezbariérový přístup

- spojení: tram 4, 13, 22 do zastávky Vršovické náměstí nebo tram 24 a 7 do zastávky Bohemians a poté pěšky nahoru na Vršovické náměstí, vstup do divadla z ulice Na Kovárně
- rezervace a prodej vstupenek do Divadla MANA na internetu: [webticket.cz](http://webticket.cz) nebo na [produkce@vrsovickedivadlo.cz](mailto:produkce@vrsovickedivadlo.cz); SMS objednávkou na čísle 731 100 059, rovněž osobně v úředních hodinách farmi kanceláře, ulice Moskevská 34
- změna programu vyhrazena



**15. 04. | 17.00 | O princí z knížky** – pohádka je velká spousta, a když lidé přišli na to, že je mohou zapisovat, vznikly pohádkové knížky. A ty mají děti moc rády. Jednu takovou pohádku v knížce pro vás uvede Vršovické divadlo MANA, nemusí se číst, bude trochu vyprávěná, trochu hraná loutkami, trochu kouzelná, a i tak bude celá v knížce. Hraje Dřevěné divadlo Jana Hrubce | vstupné 100 Kč | velký sál

# Praha:pro děti



## Hravá Praha

První zábavný průvodce Prahou pro děti i rodiče!

Chcete se dozvědět zajímavosti o Praze a jejích památkách, plnit úkoly, získávat odměny a hlavně se dobře bavit?

Poříd'te si Hravou Prahu!

[eshop.praque.eu](http://eshop.praque.eu)



## PŘEDPLATNÉ



**SEND Předplatné s. r. o.** | Ve Žlíbku 1800/77 | 193 00 Praha 9  
e-mail: [send@send.cz](mailto:send@send.cz) | tel.: +420 225 985 225 | mobil: +420 777 333 370

**REDAKCE KAM po Česku** | Kubelíkova 30 | 130 00 Praha 3  
e-mail: [redakce@kampocesku.cz](mailto:redakce@kampocesku.cz) | tel.: +420 222 944 816-7 | mobil: +420 602 223 279

[www.kampocesku.cz](http://www.kampocesku.cz)

## VYBÍRÁME Z PREMIÉR

OD 5. 4.

### DO VĚTRU

**Česká republika 2018, drama, 75 min**

Příběh tří mladých lidí odehrávající se během letní plavby kolem řeckých ostrovů. Nespoutaní sourozenci Matyáš a Natálie se plaví jako posádka plachetnice, na jejíž palubu přistoupí syn majitele lodi dokumentarista Honza. Postupně sblížení Natálie s Honzou naruší dokonalé soužití sourozenců a na povrch začínají vyplouvat skutečnosti, které ukáží jejich bezstarostnou jízdu v docela jiném světle. Neobyčklý milostný trojúhelník odehrávající se v atraktivním jachtařském prostředí přibližuje prostřednictvím hlavních hrdinů touhu a obavy současné mladé generace.

- Hrají: Vladimír Polívka, Jenováfa Boková, Matyáš Řezníček.
- Režie: Sofie Šustková.

### JO NESBØ: DOKTOR PROKTOR A VANA ČASU

**Norsko, Německo 2015, rodinný, 95 min**

Doktor Proktor se vydává do Paříže, aby znovu našel svou dávnou lásku, Julietu Margarínovou. Pomocí svého vynálezu, Vany Času, se vrátí do minulosti, aby zabránil její svatbě s padouchem. V minulosti však uvízne. Podaří se Líze a Bulíkovi doktora zachránit, aniž by narušili běh dějin?

- Hrají: Emily Glaister, Eilif Hellum Noraker, Gard B. Eidsvoll, Anke Engelke, Atle Antonsen, Arthur Berning a další.
- Režie: Arild Frøhlich.

### ZTRATILI JSME STALINA

**Velká Británie, Francie 2017, komedie, 106 min**



Velký vůdce padl. Přímo na koberec. Jmenuje se Stalin. Nad jeho mrtvolou začíná tragikomický boj o nástupnictví. Soudruzi z politbyra se pomalu zbavují letitého strachu a začíná ta pravá podívaná. Jestli se vám to nezdá jako dostatečně důvtipná

zápletka, tak věřte, že film Ztratil jsem Stalina ve své tragičnosti a schopnosti utahovat si z velkých věcí je vtipný velmi. V Rusku tento film zakázali.

- Hrají: Steve Buscemi, Simon Russell Beale, Paddy Considine, Rupert Friend, Andrea Riseborough, Jason Isaacs a další.
- Režie: Armando Lannucci

OD 12. 4.

### FOXTROT

**Izrael, Německo, Francie, Švýcarsko 2017, drama, 113 min**

Jonathan Feldman hlídá spolu s třemi dalšími mladíky opuštěný checkpoint kdesi v poušti na severu Izraele. Od četby komiksů a poslechu starého rádia je občas vyruší projíždějící automobil či velbloud, který se po cestě líně prochází sem a tam. Mladé vojáky vytrhne z nudy až nečekaná událost s fatálními následky. Jonathanovi rodiče se mezitím v Tel-Avivu snaží vyrovnat s tragickou zprávou a zjistit, co se vlastně kdesi v poušti odehrává. Snímek Foxtrot zprostředkovává surreálnou armádní zkušenost mladých vojáků a zabývá se tématy viny, ztráty a traumata, která se v izraelské společnosti přenáší z generace na generaci. To vše originálním vypravěčským způsobem, který je prostoupen citem pro krásu, absurditou a jemným humorem. Díky svému protiválečnému vyznění vzbudil snímek ve své rodné zemi silné kontroverze.

- Hrají: Lior Ashkenazi, Sarah Adler, Yehuda Almagor, Shira Haas, Irit Kaplan a další.
- Režie: Samuel Maoz.

### V PASTI ČASU

**USA 2018, dobrodružný, 109 min**



Meg Murryová je typická středoškolačka, která bojuje s nízkým sebevědomím a která touží zapadnout. Je dcerou světově známého fyzika, je inteligentní a talentovaná, stejně jako její mladší bratr, Charles Wallace, což si však Meg zatím neuvedomuje. Situaci silně zkomplikuje zmizení pana Murreyho, které Meg sklíčí a její matce zlomí srdce. Charles Wallace představí Meg a jejímu spolužákovi Calvinovi tři nebeské bytosti, které přicestovaly na Zemi, aby našli

pana Murreyho. Společně se vydávají na dobrodružnou cestu. Pomocí skládání času a prostoru jsou přenášeni na světy za hranicemi fantazie, kde musí čelit mocné zlé síle. Na Zemi se Meg vrátí jen tehdy, když se naučí čelit temnotě ve svém nitru a najde sílu potřebnou k poražení temnoty, jež se rychle šíří vesmírem.

- Hrají: Oprah Winfrey, Reese Witherspoon, Mindy Kaling, Gugu Mbatha-Raw, Michael Peña a další.
- Režie: Ava DuVernay.

## OD 19. 4.

### HASTRMAN

Česká republika 2018, romantický, 100 min



Romantický a zároveň ironický příběh hastrmana alias barona de Caus, jehož láska k venkovské dívce Katynce naplňuje netušeným štěstím i stavující vášní. Baron se vrací se svým sluhou z cest po světě, aby obnovil rybníky na svém panství. Jakožto moderní a osvícený člověk se životu místních vymyká. Středem jeho zájmu se stane nespoutaná a výjimečná rychtářova dcera Katynka revoltující proti autoritám vášnivým uctíváním přírody a pohanských rituálů. Inteligentní a krásnou dívkou jsou okouzleni všichni, i učitel Voves a farář Fidelius. Čím více se Katynka hastrmanovi přibližuje, tím více v něm roste pochybnosti, zda jako člověk ve zvířeti a zvíře v člověku tentokrát obstojí.

- Hrají: Karel Dobrý, Simona Zmrzlá, Jan Kolařík, Jiří Maryško, David Novotný, Norbert Lichý, Vladimír Polívka a další.
- Režie: Ondřej Havelka.

### JANIČKA

Francie 2017, muzikál, komedie, 115 min

Jak by to vypadalo, kdyby se Jana z Arku v roce 1425 rozhodla představit svůj duchovní, pěvecký i taneční zápal porotě X Faktoru? Francouzský auteur Bruno Dumont přichází s dosud nejexcentričtější komediální náloží: bizarním muzikálem o dětství a spirituálním probuzení mladistvé Janičky.

- Hrají: Lise Leplat Prudhomme, Jeanne Voisin, Lucile Gauthier, Victoria Lefebvre a další.
- Režie: Bruno Dumont.

### MANŽEL NA ZKOUŠKU

USA 2018, romantický, komedie, 112 min

Osvěžující komedie o rozmazleném, nebeckém a nechutně bohatém playboyi Leovi, který ponižil a nevyplatil Kate za úklid své vyletlní jachty. Playboy po párty na své jachtě spadne přes palubu a ráno se probudí na pláži se ztrátou paměti. Kate se rozhodne využít ztrátu paměti boháče a dá mu za vyučenou – vyzvedne si ho z nemocnice jako svého manžela.

- Hrají: Anna Faris, Eva Longoria, John Hannah, Eugenio Derbez.
- Režie: Bob Fisher, Rob Greenberg.

### V HUSÍ KŮŽI

USA, Čína 2018, animovaný, 91 min

Rodina je ta největší jízda. Tihle ptáci rozhodně nejsou naštvaní, svůj život si užívají plnými zobáky. Být v husí kůži je těžká pohoda, především pro housera v nejlepších letech. Animovaná komedie „V husí kůži“ přinese jednomu takovému houserovi zvláštní úkol. Musí se začít starat o dvě malé kachničky a pomoci jim z bryndy, kterou tak trochu sám způsobil. Jejich společné dobrodružství ukáže, že rodina může mít všechny možné podoby i tvary a dokonce i peří. A že přátelství a rodina je ta největší zábava a jízda.

- Režie: Christopher Jenkins.

## OD 26. 4.

### AŽ NA DNO

USA, Německo, Francie, Španělsko 2017, 111 min



Když se v Normandii během pobytu u moře britský tajný agent James náhodně na pláži setká s podmořskou bioložkou Danielle, jejich cesty se na chvíli spojí a vytvoří se mezi nimi silné pouto. Čas jejich sblížení je však limitován právě a pouze jen na těchto pár dnů na poklidném francouzském pobřeží. Po nich přichází čas odloučení s nejistotou možného příštího setkání. John odjíždí do východní Afriky na nebezpečnou misi namířenou proti islamistickým teroristům. Danielle vyplouvá na výzkumné lodi opačným směrem a připravuje se na riskantní sestup na dno Grónského moře. James se ocitá v zajetí džihádistů, kteří jej drží v nelidských podmínkách. Danielle se zase stává dobrovolným vězněm

omezeného prostoru výzkumné lodi a podmořské ponorky. Oba sice ve zcela odlišných ale něčím si i zvláště podobných situacích čerpají sílu ze vzpomínek na prožitě společné chvíle a v nich zrozeného citu. James i Danielle se ocitají v temných hlubinách, kde je těžko někdo dokáže najít a zachránit.

- Hrají: James McAvoy, Alicia Vikander, Alexander Siddig, Celyn Jones, Reda Kateb a další.
- Režie: Wim Wenders.

## DVĚ NEVĚSTY A JEDNA SVATBA

Česká republika 2018, komedie, 90 min

Marie je typická městská singl. Pracuje sice jako úspěšná televizní moderátorka, ale ve vztazích má dar přitahovat samé blbce. Naopak její sestra Karolína už toho pravého našla a plánuje svatbu. Právě kvůli tomu Marie přijíždí po dlouhé době za rodinou na návštěvu do své rodné vesničky. Doma potkává svou dávnou lásku, Jiřího. Během pár okamžiků je jasné, že jejich city nejsou minulostí a skončí spolu v posteli. Jenže celá věc má jeden velký háček. Právě Jiří je snoubencem její sestry.

- Hrají: Anna Polívková, Jan Dolanský, Ester Geislerová, Eva Holubová, Bohumil Klepl, Oldřich Navrátil, Jaroslav Plesl a další.
- Režie: Tomáš Svoboda.

## PROGRAM KIN

- uzávěrka tohoto vydání byla 10. března, uvádíme programy aktuální k tomuto datu, změna programu vyhrazena
- uvádíme pouze programy, které provozovatelé dodají ke zveřejnění

## LUCERNA

Vodičkova 36, 110 00 Praha 1  
tel.: +420 224 216 972  
mobil: +420 736 431 503  
e-mail: kino@lucerna.cz  
www.kinolucerna.cz

- pokladna otevřena denně od 12.00
- červeně jsou označeny filmy s možností slevy pro seniory 50% (není-li uvedeno jinak)



KINO LUCERNA

01. 04. | 13.30 | Nejtemnější hodina – GB  
01. 04. | 13.45 | Lucerna dětem: Králíček Petr – USA – česká verze  
01. 04. | 15.45 | Hora – Austrálie  
01. 04. | 16.00 | Tátova volha – ČR  
01. 04. | 17.45 | Tlumočník – SR/Rak/ČR  
01. 04. | 18.00 | Tátova volha – ČR  
01. 04. | 20.00 | Máří Magdaléna – GB/USA/Austr.  
01. 04. | 20.15 | Příslib úsvitu – Francie  
02. 04. | 13.30 | Máří Magdaléna – GB/USA/Austr.

02. 04. | 13.45 | Lucerna dětem: Králíček Petr – USA – česká verze  
02. 04. | 15.45 | Hora – Austrálie  
02. 04. | 16.00 | Tátova volha – ČR  
02. 04. | 17.45 | Tlumočník – SR/Rak/ČR  
02. 04. | 18.00 | Tátova volha – ČR  
02. 04. | 20.00 | Máří Magdaléna – GB/USA/Austr.  
02. 04. | 20.15 | Be2Can Club: Ismaelovy přízraky – Francie  
03. 04. | 16.00 | Tlumočník – SR/Rak/ČR  
03. 04. | 16.15 | Tátova volha – ČR  
03. 04. | 18.15 | Největší showman – USA  
03. 04. | 18.30 | Hora – Austrálie  
03. 04. | 20.15 | Příslib úsvitu – Francie  
03. 04. | 20.30 | Máří Magdaléna – GB/USA/Austr.  
04. 04. | 13.30 | Senior Art: Můj syn – Francie  
04. 04. | 16.15 | Tlumočník – SR/Rak/ČR  
04. 04. | 16.30 | Tátova volha – ČR  
04. 04. | 18.45 | Hora – Austrálie  
04. 04. | 20.30 | Příslib úsvitu – Francie  
04. 04. | 20.45 | Máří Magdaléna – GB/USA/Austr.  
05. 04. | 16.00 | Příslib úsvitu – Francie  
05. 04. | 16.45 | Tátova volha – ČR  
05. 04. | 19.00 | Dny evropského filmu: Tichá noc – Polsko – zahájení | vstupenky v prodeji  
05. 04. | 20.45 | DEF: Měsíc Jupitera – Maďarsko/SRN  
06. 04. | 13.30 | ...and the Oscar goes to: Tvář vody – USA  
06. 04. | 14.00 | Hora – Austrálie  
06. 04. | 16.00 | ...and the Oscar goes to: Nejtemnější hodina – GB  
06. 04. | 16.15 | ...and the Oscar goes to: Uteč – USA  
06. 04. | 18.15 | ...and the Oscar goes to: Já, Tonya – USA  
06. 04. | 18.30 | DEF: Děda nebezpečnější než počítač – Lotyšsko  
06. 04. | 20.30 | ...and the Oscar goes to: Tři billboardy kousek za Ebbingem – USA  
06. 04. | 20.45 | DEF: Jsem tady! – Lotyšsko  
07. 04. | 14.00 | ...and the Oscar goes to: Coco, USA – česká verze  
07. 04. | 14.30 | ...and the Oscar goes to: Nit z přízraků – USA/GB  
07. 04. | 16.00 | ...and the Oscar goes to: Tvář vody – USA  
07. 04. | 17.00 | Tátova volha – ČR  
07. 04. | 18.15 | ...and the Oscar goes to: Dunker – GB/Niz/Fra  
07. 04. | 19.00 | DEF: La Chana – Španělsko  
07. 04. | 20.30 | DEF: Prostředník – Rum/Fra  
07. 04. | 20.45 | DEF: Láska a podsvětí – Itálie  
08. 04. | 13.30 | ...and the Oscar goes to: Nejtemnější hodina – GB  
08. 04. | 14.45 | Tátova volha – ČR  
08. 04. | 15.30 | ...and the Oscar goes to: Dej mi své jméno – USA/It/Fra  
08. 04. | 16.45 | Bolšoj Balet: Giselle | seniorská sleva 50 Kč

08. 04. | 17.00 | ...and the Oscar goes to: Fantastická žena – Chile/SRN/Špa
08. 04. | 19.00 | ...and the Oscar goes to: Blade Runner 2049 – USA/GB/Mad'
08. 04. | 19.45 | DEF: Hmyz – ČR/SR
09. 04. | 13.30 | Dny evropského filmu seniorům: Krásný únik – Itálie
09. 04. | 16.15 | Máří Magdaléna – GB/USA/Austr.
09. 04. | 16.30 | Tátova volha – ČR
09. 04. | 18.30 | DEF: Tulipani – Lásko, čest a kolo – Nizozemí
09. 04. | 18.45 | Be2Can Club: Raw – Francie/Belgie
09. 04. | 20.30 | Ztratili jsme Stalina – GB/Fra/Bel
09. 04. | 20.45 | DEF: Ptáci nad průlivem – Dánsko
10. 04. | 16.15 | Tátova volha – ČR
10. 04. | 16.30 | Máří Magdaléna – GB/USA/Austr.
10. 04. | 18.30 | DEF: Starý páky – Lucembursko
10. 04. | 19.00 | Na tělo – ČR
10. 04. | 20.30 | Ztratili jsme Stalina – GB/Fra/Bel
10. 04. | 20.45 | DEF: 1945 – Maďarsko
11. 04. | 13.30 | Senior Art: Hora – Austrálie
11. 04. | 16.30 | Tátova volha – ČR
11. 04. | 18.15 | Máří Magdaléna – GB/USA/Austr.
11. 04. | 18.30 | DEF: Mary Shelleyová – Irsko/USA/GB
11. 04. | 20.45 | DEF: Divoká myš – Rakousko
11. 04. | 21.00 | Ztratili jsme Stalina – GB/Fra/Bel
12. 04. | 16.00 | Máří Magdaléna – GB/USA/Austr.
12. 04. | 18.15 | Fakjů pane učitelí 3 – SRN – česká verze
12. 04. | 18.30 | DEF: Žena – Švédsko/USA
12. 04. | 20.30 | Ztratili jsme Stalina – GB/Fra/Bel
12. 04. | 20.45 | DEF: Všemocný – Bulharsko
13. 04. | 13.30 | Tátova volha – ČR
13. 04. | 13.45 | Fakjů pane učitelí 3 – SRN – česká verze
13. 04. | 16.00 | Tátova volha – ČR
13. 04. | 16.15 | Hora – Austrálie
13. 04. | 18.00 | Prague Jazz Spring: Nello Salza Ensemble „Una tromba da Oscar
13. 04. | 18.00 | Australský dokument
13. 04. | 20.45 | Ztratili jsme Stalina – GB/Fra/Bel
14. 04. | 13.30 | Lucerna dětem: Jo Nesbø: Doktor Proktor a vana času – Norsko/SRN – česká verze
14. 04. | 13.45 | Fakjů pane učitelí 3 – SRN – česká verze
14. 04. | 15.00 | S láskou Vincent – GB/Polsko
14. 04. | 16.15 | Tátova volha – ČR
14. 04. | 17.00 | Do větru – ČR
14. 04. | 18.15 | Máří Magdaléna – GB/USA/Austr.
14. 04. | 18.45 | Hora – Austrálie
14. 04. | 20.30 | Ztratili jsme Stalina – GB/Fra/Bel
14. 04. | 20.45 | Foxtrot – Izrael/SRN/Francie
15. 04. | 13.30 | Lucerna dětem: Jo Nesbø: Doktor Proktor a vana času – Norsko/SRN – česká verze
15. 04. | 13.45 | Fakjů pane učitelí 3 – SRN – česká verze
15. 04. | 15.00 | S láskou Vincent – GB/Polsko
15. 04. | 16.15 | Tátova volha – ČR
15. 04. | 17.00 | Do větru – ČR
15. 04. | 18.15 | Máří Magdaléna – GB/USA/Austr.
15. 04. | 18.45 | Hora – Austrálie
15. 04. | 20.30 | Foxtrot – Izrael/SRN/Francie
16. 04. | 16.00 | Hora – Austrálie
16. 04. | 16.30 | Tátova volha – ČR
16. 04. | 18.00 | Foxtrot – Izrael/SRN/Francie
16. 04. | 18.30 | POSLEDNÍ ÚTĚK JERONÝMA PRAŽSKÉHO | slavnostní premiéra | vstupenky v prodeji
16. 04. | 20.15 | Be2Can Club: Kmen – Ukr/Niz
16. 04. | 20.30 | Máří Magdaléna – GB/USA/Austr.
17. 04. | 16.15 | Hora – Austrálie
17. 04. | 16.30 | Tátova volha – ČR
17. 04. | 18.00 | Máří Magdaléna – GB/USA/Austr.
17. 04. | 18.45 | Ladies Movie Night: Manžel na zkoušku – USA
17. 04. | 20.30 | Foxtrot – Izrael/SRN/Francie
18. 04. | 13.30 | Senior Art: Ismaelovy přízraky – Francie
18. 04. | 16.15 | Hora – Austrálie
18. 04. | 17.30 | Tátova volha – ČR
18. 04. | 18.00 | Máří Magdaléna – GB/USA/Austr.
18. 04. | 20.30 | Foxtrot – Izrael/SRN/Francie
19. 04. | 16.00 | Tátova volha – ČR
19. 04. | 16.15 | Hastrman – ČR
19. 04. | 18.00 | Archa světél a stínů – ČR
19. 04. | 18.15 | Máří Magdaléna – GB/USA/Austr.
19. 04. | 20.30 | Cestovatelské kino: Severní Korea
19. 04. | 20.45 | Foxtrot – Izrael/SRN/Francie
20. 04. | 13.30 | Přislib úsvitu – Francie
20. 04. | 15.45 | Máří Magdaléna – GB/USA/Austr.
20. 04. | 16.00 | Tátova volha – ČR
20. 04. | 18.00 | Hastrman – ČR
20. 04. | 18.30 | Ztratili jsme Stalina – GB/Fra/Bel
20. 04. | 20.00 | Filmové legendy s Expres FM: Čelisti – USA 1975
20. 04. | 20.45 | Foxtrot – Izrael/SRN/Francie
21. 04. | 10.00 | SLOW TRAVEL FESTIVAL | vstupenky na [www.slowtravelfestival.cz](http://www.slowtravelfestival.cz)
22. 04. | 13.30 | Lucerna dětem: Jo Nesbø: Doktor Proktor a vana času – Norsko/SRN – česká verze
22. 04. | 14.00 | Fakjů pane učitelí 3 – SRN – česká verze
22. 04. | 15.30 | Přislib úsvitu – Francie
22. 04. | 16.30 | Hastrman – ČR
22. 04. | 18.00 | Máří Magdaléna – GB/USA/Austr.
22. 04. | 18.45 | Aj Wej-Wej: Human Flow – USA/SRN | předpremiérová projekce
22. 04. | 20.30 | Foxtrot – Izrael/SRN/Francie
23. 04. | 13.30 | Hastrman – ČR
23. 04. | 16.15 | Hastrman – ČR
23. 04. | 17.00 | Máří Magdaléna – GB/USA/Austr.
23. 04. | 18.30 | ODBORNÝ DOHLED NAD VÝKLADEM SNU – premiéra | vstupenky v prodeji
23. 04. | 19.30 | Be2Can Club: Victoria – SRN
23. 04. | 20.30 | Ztratili jsme Stalina – GB/Fra/Bel
24. 04. | 16.00 | Máří Magdaléna – GB/USA/Austr.

24. 04. | 17. 45 | **Hastrman** – ČR  
 24. 04. | 18. 30 | **Azerbajdžán 1**  
 24. 04. | 20. 00 | **IRON MAIDEN – SCREAM FOR ME SARAJEVO**  
 24. 04. | 20. 30 | **Ztratili jsme Stalina** – GB/Fra/Bel  
 25. 04. | 13. 30 | **Senior Art: Foxtrot – Izrael/SRN/Francie**  
 25. 04. | 16. 00 | **Máří Magdaléna** – GB/USA/Austr.  
 25. 04. | 18. 30 | **Azerbajdžán 1**  
 25. 04. | 20. 30 | **Ztratili jsme Stalina** – GB/Fra/Bel  
 26. 04. | 16. 00 | **Máří Magdaléna** – GB/USA/Austr.  
 26. 04. | 16. 30 | **Bratři Lumierové** – Francie  
 26. 04. | 18. 15 | **SmartTalk: Jak vybudovat úspěšný byznys**  
 26. 04. | 18. 30 | **Hastrman** – ČR  
 26. 04. | 20. 30 | **Apríl! Comedy Film Fest: Ženou z boží vůle** – Švýcarsko | slavnostní zahájení | vstupenky v prodeji  
 26. 04. | 20. 45 | **Ztratili jsme Stalina** – GB/Fra/Bel  
 27. 04. | 13. 30 | **Hastrman** – ČR  
 27. 04. | 16. 00 | **Dvě nevěsty a jedna svatba** – ČR  
 27. 04. | 16. 45 | **Bratři Lumierové** – Francie  
 27. 04. | 18. 00 | **Hastrman** – ČR  
 27. 04. | 18. 45 | **Apríl! Comedy Film Fest: Kupředu, levá!** – SRN  
 27. 04. | 20. 00 | **Apríl! Comedy Film Fest: Gangsterdam** – Fra/Niz  
 27. 04. | 20. 45 | **Apríl! Comedy Film Fest: Profesori zločinu** – Itálie  
 28. 04. | 12. 45 | **Lucerna dětem: V husí kůži** – USA/Čína – česká verze  
 28. 04. | 14. 00 | **Tátova volha** – ČR  
 28. 04. | 14. 45 | **Bratři Lumierové** – Francie  
 28. 04. | 16. 00 | **Dvě nevěsty a jedna svatba** – ČR  
 28. 04. | 16. 45 | **Apríl! Comedy Film Fest: Kněžovy děti** – Chorv/Srb  
 28. 04. | 18. 00 | **Hastrman** – ČR  
 28. 04. | 18. 45 | **Apríl! Comedy Film Fest: Abacadabra** – Španělsko  
 28. 04. | 20. 00 | **Apríl! Comedy Film Fest: Naprostí cizinci** – Itálie  
 28. 04. | 20. 45 | **Apríl! Comedy Film Fest: Profesori zločinu** – Masterclass – Itálie  
 29. 04. | 12. 30 | **Lucerna dětem: V husí kůži** – USA/Čína – česká verze  
 29. 04. | 14. 00 | **Tátova volha** – ČR  
 29. 04. | 14. 30 | **Bratři Lumierové** – Francie  
 29. 04. | 16. 00 | **Dvě nevěsty a jedna svatba** – ČR  
 29. 04. | 16. 45 | **Apríl! Comedy Film Fest: Ženou z boží vůle** – Švýcarsko  
 29. 04. | 18. 00 | **Hastrman** – ČR  
 29. 04. | 18. 45 | **Apríl! Comedy Film Fest: Máme papeže!** – Itálie  
 29. 04. | 20. 00 | **Apríl! Comedy Film Fest: Profesori zločinu** – Velké finále – Itálie | slavnostní zakončení

29. 04. | 20. 45 | **Apríl! Comedy Film Fest: Potvora** – Dánsko  
 30. 04. | 13. 30 | **Dvě nevěsty a jedna svatba** – ČR  
 30. 04. | 16. 00 | **Tátova volha** – ČR  
 30. 04. | 16. 15 | **Dvě nevěsty a jedna svatba** – ČR  
 30. 04. | 18. 00 | **Bratři Lumierové** – Francie  
 30. 04. | 18. 30 | **Kolo zázraků** – USA  
 30. 04. | 20. 00 | **B2Can Club: Saulův syn** – Maďarsko  
 30. 04. | 20. 30 | **Ztratili jsme Stalina** – GB/Fra/Bel

## MĚSTSKÁ KNIHOVNA V PRAZE

Mariánské nám. 1, 110 00 Praha 1  
 tel.: +420 222 113 425 (předprodej v pokladně MKP po–pá 14.00–20.00)  
[www.mlp.cz](http://www.mlp.cz) (rezervace on-line)  
 ■ změna programu vyhrazena



## FILMOVÝ KLUB MKP

■ vstup pouze s platnou legitimací filmového klubu. Cena legitimace 100 Kč, platí do 31. 12. 2018, v prodeji na pokladně MKP.

03. 04. | 19. 00 | **Ismaelovy příznaky** – Francie 2017, A. Desplechin. Hvězdně obsazený příběh o nočních můrách režiséra Ismaele francouzsky s českými titulky | 114 min | od 15 let | vstupné 90 Kč | velký sál

10. 04. | 19. 00 | **Tátova volha** – ČR 2018, J. Vejdělek. | 90 min | vstupné 80 Kč | velký sál

17. 04. | 19. 00 | **Já, Tonya** – USA 2017, C. Gillespie. Černočerná komedie podle skutečného příběhu krasobruslařky | anglicky s českými titulky | 120 min | od 15 let | vstupné 80 Kč | velký sál

24. 04. | 19. 00 | **GAVRILLO PRINCIP – PROCES** – Srbsko 2014, S. Koljević. Film o soudu s atentátníky na F. F. d'Este vychází z autentických zápisů ze soudního jednání a z knihy jejich obhájce. Ke koupi vstupenek na tuto projekci není potřeba legitimace FK | české titulky | 161 min | vstupné 80 Kč | velký sál | distribuční premiéra

## FILMOVÝ KLUB – BIO SENIOR

■ vstup pouze s platnou kartou FK. Cena karty 100 Kč, v prodeji v pokladně MKP

03. 04. | 16. 00 | **Akta Pentagon: Skrytá válka** – USA 2017, S. Spielberg. Dramatický příběh novinářů. | anglicky s českými titulky | 115 min | od 12 let | vstupné 60 Kč | velký sál

10. 04. | 16. 00 | **Noční hra** – USA 2018, J. F. Daley, J. M. Goldstein. Thrillerová komedie | anglicky s českými titulky | 100 min | od 15 let | vstupné 60 Kč | velký sál

17. 04. | 16. 00 | **Tlumočník** – Slovensko, ČR, Rakousko 2018, M. Šulík. Dva staří pánové se vydají napříč Slovenskem, aby poznali pravdu o vlastní minulosti | 113 min | od 12 let | vstupné 60 Kč | velký sál

24. 04. | 16. 00 | **Tátova volha** | vstupné 60 Kč | velký sál



## SOUČASNÝ EVROPSKÝ FILM

**04. 04. | 19.00 | Potvora** – Dánsko 2017, Ch. Tafdrup. Milostný příběh zachycuje všední vztahové situace, z nichž se rýsuje tragikomický výstižný portrét dvou rozdílných lidí. Lektorský úvod Vladimíra Hendricha | 86 min | od 15 let | vstupné 80 Kč | malý sál

## FILM A VÝTVARNÉ UMĚNÍ

**06. 04. | 16.00 | Renoir** – Francie 2012, G. Bourdos. | francouzsky s českými titulkami | 112 min | od 15 let | vstupné 80 Kč | velký sál

**18. 04. | 16.00 | Egon Schiele** – Rakousko, Lucembursko 2016, D. Berner. | německy s českými titulkami | 109 min | od 15 let | vstupné 80 Kč | velký sál

## 3D PROJEKCE

**07. 04. | 18.00 | Pacific Rim: Povstání** – USA 2018, S.S. DeKnight. K 3D projekci je třeba zakoupit v pokladně 3D brýle (20 Kč) určené k opakovanému použití | český dabing | 111 min | od 12 let | vstupné 120 Kč | velký sál

## BIO JUNIOR

**07. 04. | 15.00 | Triky s trpaslíky** – USA, Kanada 2018, P. Lepeniotis. Chloe a její maminka se už zase stěhují. Postupně si začnou všimnout, že se v novém domě dějí divné věci. | český dabing | 89 min | vstupné 70 Kč | velký sál

**21. 04. | 15.00 | Planeta Česko** – ČR 2017, M. Polák. První celovečerní film o české přírodě ukazuje fascinující dobrodružství zvířat a rostlin žijících kolem nás | 81 min | vstupné 70 Kč | velký sál

## PROJEKCE A DIALOGY – FILMOVÉ PROJEKCE FAMU

▪ besedy po promítání s tvůrci či kritiky moderuje Vladimír Hendrich

**09. 04. | 19.00 | Večer s Bobem Krčelem – Zóna dotyku v zemi kvilění** – ČR 2015, B. Rychlík. Po projekci beseda o osobnosti fotografa a editora Bohumila „Boba“ Krčila a o unikátním samizdatovém sborníku „Sebráno v New Yorku 1 a 2“. Zavzpomínají Bobovi přátelé z domova i z exilu | 52 min | vstupné 60 Kč | velký sál

**16. 04. | 19.00 | Happy End** – Francie, Německo, Rakousko 2017. Sonda do života jedné „lepší“ evropské rodiny | 107 min | od 15 let | vstupné 80 Kč | velký sál

**30. 04. | 19.00 | Janička** – Francie 2017. Komedialní muzikál o dětství a spirituálním probuzení mladičké Jany z Arcu | 151 min | od 15 let | vstupné 90 Kč | velký sál

## SOUČASNÝ DOKUMENT

**18. 04. | 19.00 | Universum Brdečka** – ČR 2017. Film o slavném scenáristovi, režisérovi animovaných filmů a spisovateli. Besedu s režisérem Mírou Jankem po projekci moderuje Vladimír Hendrich | 84 min | přístupný | vstupné 70 Kč | malý sál

**25. 04. | 17.00 | Hora** – Austrálie 2017, J. Peedom. Dokumentární film o naší posedlosti horami | české titulkami | 74 min | od 12 let | vstupné 80 Kč | velký sál

## FILM A SPIRITUALITA

▪ ve spol. s Akademickou farností Praha. Projekce s úvodem a diskuzí. Uvádí Mgr. Lukáš Jirsa, Ph.D. a Jan Regner SJ.

**18. 04. | 19.00 | Na tělo** – Česko 2018, L. Rudinská. Dokument o Jindřichovi Štreitovi, který bude po projekci přítomen | 78 min | vstupné 100 Kč | velký sál

**25. 04. | 19.00 | The Florida Project** – USA 2017, S. Baker | anglicky s českými titulkami | 111 min | od 12 let | vstupné 80 Kč | velký sál

## BIO SKEPTIK ANEB VEČER OBZVLÁŠTĚ VYTŘIBĚNÉHO VKUSU

**19. 04. | 19.00 | Janička** | vstupné 100 Kč | velký sál

## FILM A LITERATURA

**21. 04. | 19.00 | Hastrman** – ČR 2018, O. Havelka. Romantický a zároveň ironický příběh na motivy knihy Miloše Urbana. Po projekci debata s režisérem Ondřejem Havelkou | 100 min | od 12 let | vstupné 120 Kč | velký sál

## FILMOVÝ FESTIVAL NA HLAVU

▪ [www.festivalnahlavu.cz](http://www.festivalnahlavu.cz)

**27. – 29. 04. | 2. ročník festivalu s tematikou duševního zdraví a mysli** ve spolupráci s NÚDZ přinese kromě filmových projekcí a následných diskusí s předními českými psychiatry i samostatné přednášky, semináře a další doprovodný program. Zúčastní se prof. Cyril Höschl, prof. Jiří Horáček, prof. Pavel Mohr, MUDr. Filip Španiel, PhDr. Petr Winkler a další | vstupné 100 Kč, velký sál, 70 Kč malý sál

## PONREPO

### Promítací síň Národního filmového archivu

Praha

Bartolomějská 11, 110 00, Praha 1

mobil: +420 778 522 708

[www.nfa.cz](http://www.nfa.cz)

[www.facebook.com/kinoponrepo](http://www.facebook.com/kinoponrepo)

[www.twitter.com/KinoPonrepo](http://www.twitter.com/KinoPonrepo)

- pokladna otevřena po–so 16.00–20.15, ne 14.00–20.15, prodej členských legitimací max. 30 minut před představením
- vstupné pro členy Ponrepo 50 Kč, studenti, senioři, osoby se zdravotním postižením 40 Kč, děti do 15 let 40 Kč
- vstupné s jednodenním členstvím 80 Kč, studenti, senioři, osoby se zdravotním postižením 70 Kč, děti do 15 let 70 Kč
- vstupenky v prodeji také na webu [ponrepo.nfa.cz](http://ponrepo.nfa.cz) a [gout.cz](http://gout.cz)



**03. 04. | 15.00 | Kapitoly z dějin (filmu) – Očistné procesy po druhé světové válce** – přednáší Zuzana Černá

03. 04. | 17.30 | **Gospodin G. v říši stínů** – Mark Donskoj – Trilogie o Gorkém I. – Dětství Gorkého – SSSR 1938
03. 04. | 20.00 | **Claire Denisová** – **Parchanti spí dobře** – Francie, Německo 2013
07. 04. | 17.30 | **Star** – **Gina Lollobrigida** – **Jean Delannoy** – **Zvoník u Matky boží** – Francie, Itálie 1956
07. 04. | 20.00 | **Andrej Tarkovskij** – **Stalker** – SSSR 1979
08. 04. | 15.00 | **Ponrepo dětem** – **Astrid Henning-Jensenová** – **Paw aneb Chlapec dvou světů** – Dánsko 1959
08. 04. | 17.30 | **Pjotr Todorovskij** – **Válečná romance** – SSSR 1983 – předfilmy: **Jaroslav Šíkl** – **Láska na toulkách** – ČSR 1958 – **Zdenek Sirový** – **Ještě včera to znamenalo smrt** – ČSR 1960
10. 04. | 15.00 | **Kapitoly z dějin (filmu)** – **Multimediální experiment a český film** – přednáší Kateřina Svatoňová
14. 04. | 17.30 | **Gospodin G. v říši stínů** – Mark Donskoj – Trilogie o Gorkém III. – Léta dozrávání – SSSR 1939
14. 04. | 20.00 | **Paralelní kino** – **Folklór FAMU** – **Kateřina Turečková** – **Tradice** – ČR 2017 – **Lucie Navrátilová** – **Konzerva** – ČR 2017 – **Karel Vachek** – **Moravská Hellas** – ČSR 1963
15. 04. | 15.00 | **Ponrepo dětem** – **Pozor na kaňky!** – pásmo krátkých filmů – dílna flipbooku
15. 04. | 17.30 | **Star** – **Gina Lollobrigida** – **Luigi Comencini** – **Chléb, láska a fantazie** – Itálie 1953
16. 04. | 17.30 | **Gospodin G. v říši stínů** – **Abram Room** – **Jakov Bogomolov** – SSSR 1971
16. 04. | 20.00 | **Claude Goretta** – **Krajkařka** – Francie, Švýcarsko, SRN 1977 + krátký film + krátký předfilm – **r. Svatopluk Studený** – **Jan Preisler** – **Černé jezero** – ČSR 1975
17. 04. | 15.00 | **Kapitoly z dějin (filmu)** – **Kamera: Jaroslav Kučera** – **Jiří Sozanský** – **1984: Rok Orwella** – ČSR 1984 – **Jan Němec** – **Démanty noci** – ČSR 1964
17. 04. | 20.00 | **Claire Denisová** – **Vnitřní slunce** – Francie 2017
18. 04. | 17.30 | **Společnost pro queer paměť** – **Vladimír Drha** – **Dneska přišel nový kluk** – ČSR 1981
18. 04. | 20.00 | **Claude Goretta** – **Dívka z Lotrinska** – Švýcarsko, Francie 1980
19. 04. | 17.30 | **Gospodin G. v říši stínů** – **Jean Renoir** – **Na dně** – Francie 1936
20. 04. | 17.30 | **Star** – **Clara Calamai** – **Alessandro Blasetti** – **Souboj národů** – Itálie 1938
21. 04. | 16.00 | **Lee Unkrich** – **Coco** – USA 2017 – scénář a spolupráce na režii: **Adrian Molina**
21. 04. | 18.30 | **Stanley Kramer** – **Hádej, kdo přijde na večeři** – USA 1967
21. 04. | 20.30 | **Jordan Peele** – **Uteč!** – USA 2017
22. 04. | 15.00 | **Ponrepo dětem** – **Malování nejen po kožku** – pásmo krátkých filmů – animiční dílna
22. 04. | 17.30 | **Star** – **Gina Lollobrigida** – **Luigi Comencini** – **Chléb, láska a žárlivost** – Itálie 1954
23. 04. | 17.30 | **Film před sto lety** – **Albert Capellani** – **Dáma s kaméliemi** – **Rudá lucerna** – USA 1915, 1918
23. 04. | 20.00 | **Filmy Jana Kříženeckého** – slavnostní uvedení nově vydaného DVD
26. 04. | 17.30 | **Týden umění** – **Odpoledne pro fauny** – filmy **Věry Chytilové** a **Jana Mitryho**, hudba **Clauda Debussyho** – **Věra Chytilová** – **Faunovo velmi pozdní odpoledne** – ČSR 1983 + krátké filmy – **Claude Debussy Faunovo odpoledne** – **r. Peter Kršák** – ČSR 1979 – **Obrazy k Debussymu** – **r. Jean Mitry** – Francie 1951
26. 04. | 20.00 | **Paralelní kino** – **Adéla Babanová** – **Neptun 45** – ČR 2018 + diskuse s režisérkou + krátké filmy
27. 04. | 17.00 | **František Vlčil** – **Adelheid** – ČSR 1969
27. 04. | 19.00 | **Věra Chytilová** – **Panelstory** – ČSR 1979
27. 04. | 21.00 | **Juraj Herz** – **Spalovač mrtvol** – ČSR 1968
28. 04. | 17.30 | **Týden umění** – **Tomáš Luňák** – **Eva Koťátková** – **Žaludek světa** – ČR 2017
28. 04. | 21.00 | **Midnight Movies** – **Quentin Dupieux** – **Wrong Cops** – Francie, USA 2013
29. 04. | 15.00 | **Ponrepo dětem** – **Jindřich Polák** – **Poplach v oblacích** – ČSR 1979
29. 04. | 17.30 | **Týden umění** – **Tomáš Svoboda** – **Jako z filmu** – ČR 2016
30. 04. | 17.30 | **Gospodin G. v říši stínů** – **Gleb Panfilov** – **Vassa** – SSSR 1983
30. 04. | 20.00 | **Stanley Kubrick** – **Polibek vraha** – USA 1955

## CINEFEST 2018

09. 04. | 17.30 | **Richard Oswald** – **Hoffmannovy povídky** – Německo 1916 – hudební doprovod **Irena a Vojtěch Havlovi**
09. 04. | 20.00 | **Max Ophüls** – **Werther** – Francie 1938
10. 04. | 17.30 | **Jiří Gold** – **Vladimír Skalský** – **Vidíš-li poutníka** – ČSR 1965
10. 04. | 20.00 | **Rainer Simon** – **Výstup na Chimborazo** – NDR – SRN 1988
11. 04. | 17.30 | **Bernhard Sinkel** – **Darmošlap** – SRN 1977
11. 04. | 20.00 | **Edgar Reitz** – **Cardillac** – SRN 1968
12. 04. | 17.30 | **Dagmar Knöpfelová** – **A tou nocí nevídám ani jedinou hvězdu** – Německo 2005
12. 04. | 20.00 | **Roland Gräf** – **Tajemný jakobín** – NDR 1981
13. 04. | 17.30 | **Peter Brook** – **Marat** – **Sade** – Velká Británie 1966
13. 04. | 20.00 | **Egon Günther** – **Lota ve Výmaru** – NDR 1974

# Praha:2018

**2018 – rok jako  
žádný jiný!**

Přijďte si pro informativní  
brožuru **Praha:1918–2018**  
nebo jedinečný katalog  
**Praha:1918–1992** a oslavte  
100. výročí založení Česko-  
slovenska spolu s námi.

[Prague.eu/ceskoslovensko](http://Prague.eu/ceskoslovensko)

PRAHA  
PRAGUE  
PRAHA  
PRAG

Prague  
City Tourism

Prague:emotion

# koncerty

## HUDEBNÍ FESTIVALY, CYKLY, ORCHESTRY

### BAROKNÍ PODVEČERY

#### 18. cyklus koncertů staré hudby

#### PARNASE aneb italský oheň a francouzská něha

jaro 2018

[www.baroknipodvecery.cz](http://www.baroknipodvecery.cz)

- vstupenky:
  - abonmá (3 koncerty): I. kat. 1560 Kč, II. kat. 1200 Kč
  - abonmá lze zakoupit on-line a v pokladně
- slevy vstupného:
  - senioři (63 let a více) a studenti sleva 10 % z ceny vstupenky po předložení příslušného dokladu
  - držitelé průkazu ZTP (1 osoba) a ZTP-P (1 osoba s doprovodem) sleva 50 % z ceny vstupenky
  - slevy se nevztahují na abonmá
- on-line rezervace a prodej: [www.baroknipodvecery.cz](http://www.baroknipodvecery.cz)
- pokladna: Galerie 1, Štěpánská 47, Praha 1, otevřeno každou středu 10.00–18.00, tel.: 224 229 462, 731 448 346, e-mail: [vstupenky@collegiummarianum.cz](mailto:vstupenky@collegiummarianum.cz)
- další předprodejní místa: [www.colosseum.cz](http://www.colosseum.cz)
- pořadatel si vyhrazuje právo na změnu programu



Collegium  
Marianum

**10. 04. | 19.30 | Quinta essentia. Pocta franko-vlámské polyfonii a 500. výročí úmrtí Pierra de la Rue (Pierre de la Rue, Josquin des Prez, Jacob Clemens non Papa, Alexandre Agricola, Nicolas Gombert).** Cappella Mariana, Vojtěch Semerád – umělecký vedoucí, Hana Blažiková, Barbora Kabátková – soprán, Vojtěch Semerád, Tomáš Lajtkep – tenor, Lieven Tormen – baryton, Jaromír Nosek – bas | vstupenky: 550 / 450 Kč | Klášter sv. Anežky České, kostel sv. Salvátora, Anežská 12, Praha 1

**03. 05. | 19.00 | Fortana. Benátská noc à la française aneb z Benátek do Versailles (Antonio Vivaldi, André Campra, Jean-Marie Leclair, Michele Mascitti, Jean-Baptiste Lully, Domenico Scarlatti).** Gudrun Skamletz (Francie) – tanec, choreografie, Collegium Marianum, Jana Semerádová – flauto traverso, umělecká vedoucí, Lenka Torgersen – koncertní mistr, Chantal Rousseau – kostýmy, Jaroslav Beneš – osvětlení | vstupenky: 700 / 500 Kč | Městská divadla pražská – Divadlo ABC, Vodičkova 28, pasáž U Nováků, Praha 1

## BERG 2018 | 18. SEZONA ORCHESTRU BERG

### Orchestr BERG & dirigent Peter Vrábel

8 originálních večerů, rozmanité prostory, kombinace hudby s ostatními žánry, světové i české premiéry, časem prověřené skladby.

#### ABONENTNÍ VSTUPENKY

Darujte sobě nebo blízkým zážitky na celý rok!

- předplatné pro dva: 8 koncertů za cenu 6 pro oba (3 000 Kč); jednotlivce: 8 koncertů za cenu 7 (1 750 Kč). V prodeji je limitovaný počet zlevněných abonentních vstupenek pro studenty a seniory (1 800 Kč / 1 050 Kč)
- bonusy a výhody: rezervovaná místa (ostatní mají nečíslované sezení) – když nebudete moci na koncert přijít, vrátíme Vám 50 % z ceny vstupného (až 2x za sezónu) – poukázky na vstupenky pro přátele
- rezervace, objednávky, informace: mob. +420 604 205 937, [vstupenky@berg.cz](mailto:vstupenky@berg.cz), [www.berg.cz](http://www.berg.cz)
- změny vyhrazeny

# BERG2018

**09. 04. | 19.30 | ARCHEOLOGIE 20. STOLETÍ | ... blízká minulost v hudbě.** Opening Performance Orchestra – intonaturmori, Dmitri Berzon – light design. Program: Miroslav Pudlák: Intonaturmori Concerto pro hučák, vřeštník, rachotník a orchestr (světová premiéra), John Cage: Radio Music, Unsk Chin: Graffiti (česká premiéra), Salvatore Sciarrino: Archeologia del telefono | Studio Hrdinů

**01. 05. | 19.00 | EXOTICKÝ RÁMUS | ... jarní ornitologické zastavení.** Ve spolupráci s Českou ornitologickou společností. Program: Slavomír Hořínek: Kapesní průvodce letem ptáků (světová premiéra), Olivier Messiaen: Exotičtí ptáci | Sál Martinů + zahrady Lichtenštejnského paláce

**04. 06. | 19.30 | NE/TRPĚLIVOST | ... stavy duše.** Jana Kubánková – housle, Broňa Tomanová – soprán. Program: Kaija Saariaho: Graal théâtre (česká premiéra), Petr Bakla: Statements? (česká premiéra), Julia Wolfe: Impatience / s filmem (česká premiéra) | Továrna, Dělnická 63

**září | TRANSFORMACE | ... starobylá inspirace.** Program: Jakub Rataj: nová skladba (světová premiéra), Jonathan Harvey: Bhakti (česká premiéra) | hala Pražské teplárenské / v jedné

**říjen | SPIRITUS EST | ... estonské duchovní světy.** Program: Marek Kepřt: nová skladba (světová premiéra), Erkki-Sven Tüür: Requiem, Arvo Pärt: Te Deum | kostel U Salvátora

**05. 11. | 19.30 | OLD/NEW | ... elektronika & interakce.** Jiří Lukeš – live electronics, Vladimír Burian – interaktivní projekce a lightdesign. Program: Jiří Lukeš: nová skladba (světová premiéra), Heiner Goebbels: Sampler suite, Eva Reiter: Irrlicht (česká premiéra) | DOX – nový sál

**02. + 03. 12. | QUO VADIS? | ... tanečníci třetího věku.** Mirka Eliášová – choreografie, Jan Komárek – light design. Program: Martin Klusák: nová skladba (světová premiéra), Per Nørgård: Constellations (česká premiéra), Arvo Pärt: Tabula rasa | dvorana Veletřního paláce

## COLLEGIUM 1704 – SEZONA 2017 | 18

### 6. sezona koncertního cyklu

#### Collegium 1704 & Collegium Vocale 1704

#### Václav Luks – dirigent a umělecký vedoucí

- vstupenky:  
www.collegium1704.com/vstupenky  
tel. +420 277 012 677 (Colosseum Tickets, po–ne 8.00–20.00)  
e-mail: info@collegium1704.com  
Colosseum Ticket (prodejní místa na www.colosseumticket.cz)  
Pokladna České filharmonie – Rudolfinum (po–pá 10.00–18.00)  
Radioservis, Vinohradská 12 (po–pá 10.00–17.00)
- ceny jednotlivých vstupenek: 250–1350 Kč
- snížené vstupné: 200–1080 Kč (děti do 15 let, studenti, seniory od 60 let, ZTP a ZTP/P)



03. 04. | 19.30 | **Mesiáš**. Program: G. F. Händel: Mesiáš | Rudolfinum, Dvořákova síň

19. 04. | 19.30 | **Pane, slyš mé prosby**. Program: H. Purcell, W. Byrd, T. Tomkins, J. Blow | Rudolfinum, Dvořákova síň

## HUDEBNÍ SALÓN CAFÉ CRÈME MONIKY KNOBLOCHOVÉ

### ... Lahůdky nejen hudební ...

Kostel sv. Vavřína pod Petřínem  
Hellichova 18, 118 00 Praha 1

- informace, případně rezervace vstupenek: Tereza Dudková, mobil +420 723 117 050 nebo e-mail: salonCafeCreme@gmail.com, aktuality: www.pontesmusicici.cz, záložka Café crème
- vstupné: 200 Kč/130 Kč, předprodej v místě konání 30 min před začátkem koncertu
- po skončení každého koncertu drobné pohoštění

15. 04. | 19.30 | **Princ Chocholouš**. Pohádky Matky husy Charlese Perraulta (1628–1703) doprovázené i ilustrované hudbou jeho současníků nás přivádějí k samotným kořenům tohoto žánru.  
**Jana Semerádová – barokní příčná flétna, Monika Knoblochová – cembalo, Karel Kratochvíl – loutky.**

## KULTUROU PROTI ANTISEMITISMU

www.vsicchnijsmelidi.cz

www.facebook.com/Kulturou proti antisemitismu

- Pod záštitou místopředsedy Senátu PČR Jaroslava Kubery a primátorky hl. m. Prahy Adriany Krnáčové pořádá Mezinárodní křesťanské velvyslanectví Jeruzalém (ICEJ ČR).



*Jestliže si také myslíte, že antisemitismus je nákaza, která znovu ohrožuje civilizaci, přijďte a připojte se tak k těm, jimž to není jedno.  
K triumfu zla postačí, když slušní lidé nebudou dělat nic!*

## POCHOD DOBRÉ VŮLE

nám. Franze Kafky, Praha 1

22. 04. | 14.00 | **Připojte se k pietní vzpomínce na oběti holocaustu a k pochodu na Malou Stranu**, který je pokojnou a kulturní reakcí na projevy antisemitismu a nesnášenlivosti.

## VŠICHNI JSME LIDI

Valdštejnská zahrada, Praha 1

22. 04. | 15.00 | **Veřejné shromáždění s kulturním programem** za účasti pamětníků připomene osud Židů v době holocaustu i 70. výročí vzniku Státu Izrael. Hudební doprovod: izraelský jazzový hudebník **Yotam Silberstein** a kantor **Michal Forst** | vstup volný

## MAŽIF VII.

### 7. ročník malého židovského festivalu

- Uvádí Muzika Judaika



14. 04. | 19.00 | **Cesta za židovskou písní (jidiš a hebrejské písně autorské i tradiční) – Lenka Lichtenberg Kvartet (Kanada, ČR)** | rezervace vstupenek: tel. 222 721 838, info@atriumzizkov.cz, pokladna: otevřena po a st 15.00–18.00 a ve dnech konání koncertů hodinu před začátkem. Zlevněné vstupné platí pro držitele průkazů ZTP a ZTP/P, studenti a seniory. Vstupné 150/100 Kč | Atrium na Žižkově, Čajkovského 12/12a, Praha 3

15. 04. | 16.00 | **Mystické housle pro Franze Kafku – Alexander Shonert, Natálie Shonert (ČR)** | rezervace a pokladna: tel. 222 333 999, po–pá 8.00–16.00, www.divadlouvalsu.cz, vstupné 100 Kč | Divadlo U Valsů, Karolíny Světlé 18, Praha 1

16. 04. | 19.30 | **Cesta za židovskou písní (jidiš a hebrejské písně autorské i tradiční) – Lenka Lichtenberg Kvartet, Klezmer Chaverim (Maďarsko)** | vstup volný | Maiselova synagoga, Maiselova 10, Praha 1

17. 04. | 16.00 | **Cesta za židovskou písní (jidiš a hebrejské písně autorské i tradiční) – Lenka Lichtenberg Kvartet (Kanada, ČR), Klezmer Chaverim (Maďarsko)** | rezervace vstupenek a pokladna: tel. 267 914 831 po–pá 10.00–19.00 / so a ne 13.00–19.00, www.webticket.cz/akce/25364.cz, vstupné 150/100 Kč | Chodovská trž. Ledvinova 9, Praha 4

17. 04. | 18.00 | **Vernisáž fotografií Rittera Dorona „Ze Staré vlasti do Nové vlasti – maďarsky mluvící Židé v Izraeli“**. Na vernisáži vystoupí hudební duo Klezmer Chaverim | Sklepní galerie Maďarského institutu v Praze, Rytířská 25–27, Praha 1

**18. 04. | 18.00 | O jedné české knize, která chybí v Kafkaově knihovně** – přednáška spisovatele a literárního historika PhDr. Petra Kovářika | vstup volný | Sál Společnosti Franze Kafky, Široká 14, Praha 1

## OPUS PRO FRANZE KAFKU

**Světová premiéra symfonické svity Jaromíra Vogela**

- uvádí Muzika Judaika a ČVUT
- rezervace a informace: tel. + 420 739 020 260
- předprodej: Ticket Art a Ticketportal, vstupné 400/200 Kč

**22. 04. | 19.30 | Účinkuje rozšířený Akademický orchestr ČVUT, MKSÖFF, Internationaler Kammerchor Frankfurt Praha, sbm. Jan Polívka, dětský komorní soubor Václava Polívky, dir. Jan Šrámek** | Betlémská kaple, Betlémské nám. 255/4, Praha 1

**23. 04. | 19.00 | Harfický – dívčí harfový soubor (ČR), Scheiny's Yiddish Revue (Rakousko, USA), Shum Davar (Bělorusko, Gruzie, SR, ČR).** Projektce obrazů (Michail Sczigol, Hana Alisa Omer, Ivan Bukovský, J. V. Andrie) | vstup volný | Městská knihovna, Mariánské nám. 4, Praha 1

**25. 04. | 19.00 | Shum Davar (Bělorusko, Gruzie, SR, ČR)** – koncert | rezervace vstupenek: 222 721 838, info@atriumzizkov.cz, pokladna: otevřena po a st 15.00–18.00 a ve dnech konání koncertů hodinu před začátkem. Zlevněné vstupné platí pro držitele průkazů ZTP a ZTP/P, studenty a seniory. Vstupné 150/100 Kč | Atrium na Žižkově, Čajkovského 12/12a, Praha 3

## PKF – PRAGUE PHILHARMONIA

**Koncertní sezona 2017 | 2018**

[www.pkf.cz](http://www.pkf.cz)

- vstupenky: on-line na [www.pkf.cz](http://www.pkf.cz)  
v pokladně PKF – Prague Philharmonia, Husova 7, 110 00 Praha 1 (út a čt 9.30–13.00, st 9.30–12.00 a 13.00–17.00; platba hotově i kartou) další prodejní místa v Praze a v ČR najdete na [www.pkf.cz](http://www.pkf.cz) – Koncerty a vstupenky – Vše o nákupu vstupenek a abonmá
- **Rodinná vstupenka** 100 Kč na osobu na Komorní cyklus (K), Dětská sleva 50 % na cyklus A, cena 100 Kč pro děti do 15 let na cykly K a S, cena 100 Kč pro studenty na cykly A, K, S.
- **Zákaznická linka:** +420 224 267 644 (v pracovní dny od 9.00 do 16.30), [vstupenky@pkf.cz](mailto:vstupenky@pkf.cz)

pkf  prague philharmonia

**03. 04. | 19.30 | Krása dneška (S). Hudba a zvuk – Jan Trojan.** Program: Co všechno je možné dělat se zvukem a kde je hranice mezi zvukem a tónem? Proradí zvukový designér, hudební skladatel a odborník na elektroakustickou hudbu Jan Trojan. | Experimentální prostor NoD, Dlouhá 33, Praha 1

**09. 04. | 19.00 | PKF – LOBKOWICZ abonmá 2018. Setkání II.** – Kristóf Baráti se svou „Lady Harmsworth“. Kristóf Baráti – housle, PKF – Prague Philharmonia, Jan Fišer – umělecký

vedoucí. Program: W. A. Mozart: Houslový koncert č. 3 G dur KV 216, Rondo C dur KV 373, Rondo B dur KV 269/261a, Houslový koncert č. 5 A dur KV 219 | Lobkoviczký palác, Jiřská 3, Praha 1

**21. 04. | 19.30 | Orchestrální cyklus (A). Karita Mattila & Paul McCreech. Karita Mattila – soprán, PKF – Prague Philharmonia, Paul McCreech – dirigent.** Program: W. A. Mozart: Idomeneo – Chaconne z baletní hudby, Ludwig van Beethoven: Koncertní árie „Ah! Perfido“ op. 65, P. I. Čajkovskij: Suita č. 3 G dur op. 55 | Rudolfinum, Alšovo nábř. 12, Praha 1

**23. 04. | 19.30 | Komorní cyklus (K). Zeiher Quartett.** W. A. Mozart: Smyčcový kvartet B dur KV 589, Leoš Janáček: Smyčcový kvartet č. 1 „Kreutzerova Sonáta“, Felix Mendelssohn-Bartholdy: Smyčcový kvartet č. 6 f moll op. 80 | České muzeum hudby, Karlovská 2, Praha 1

## PRAŽSKÉ HUDEBNÍ VEČERY

**sezona 2017 | 2018**

**Lubomír Brabec se svými hosty**

[www.LubomirBrabec.cz](http://www.LubomirBrabec.cz)

- předprodej vstupenek: Ticketpro nebo e-mailem: [alfabetaproduction@seznam.cz](mailto:alfabetaproduction@seznam.cz)
- abonentní vstupenka 1 500 Kč



**26. 04. | 19.30 | Barocco sempre giovane / komorní orchestr, Ondřej Sejkora – kontrabas, Lubomír Brabec – kytara** | Španělská synagoga, Věženská 1, Praha 1

## SVÁTKY HUDBY V PRAZE, VÁCLAV HUDEČEK A JEHO HOSTÉ

**26. ročník**

[www.svatkyhudbyvpraze.cz](http://www.svatkyhudbyvpraze.cz)

- předprodej vstupenek: Ticketportal a Ticketpro



**24. 04. | 19.30 | „Setkání žánrů“. Václav Hudeček a Čechomor** | Velký sál Paláce Žofín

## TÓNY ARCHITEKTURY

### Cyklus koncertů

- pořádá Komorní spolek Variace
- prodej vstupenek: [www.colosseumticket.cz](http://www.colosseumticket.cz), vstupné 250 Kč/snížené 150 Kč

**26. 04. | 19.00 | Olga Šroubová – housle, Miroslav Sekera – klavír.** Program: W. A. Mozart, E. Ysaÿe, J. S. Bach, J. Brahms | Kaiserštejnský palác, Malostranské nám. 37/23, Praha 1

## VELIKONOČNÍ KONCERT

Bazilika sv. Jakuba

Malá Štupartská 6, 110 00 Praha 1 – Staré Město

[www.auditeorganum.cz](http://www.auditeorganum.cz)

[www.facebook.com/aomvf](http://www.facebook.com/aomvf)

- uvádí Svatojanské Audite Organum
- předprodej vstupenek: Via Musica, Staroměstské nám. 14, tel. 224 826 440, [www.pragueticketoffice.com](http://www.pragueticketoffice.com), Ticketportal, Politických vězňů 15, tel. 224 091 437, [www.ticketportal.cz](http://www.ticketportal.cz) a jednu hodinu před začátkem koncertu v místě konání



Svatojanské Audite Organum

**01. 04. | 17.00 | Ludmila Vernerová – soprán, Pavel Verner – violoncello, Irena Chříbková – varhany.** Program: J. S. Bach, G. F. Händel, A. Vivaldi, B. M. Černohorský, G. Morandi, S. Rachmaninov, M. E. Bossi, W. A. Mozart.

## VÍTÁNÍ JARA

17. ročník hudebního festivalu

Praha, 25. března – 17. května 2018

[www.vitanijara.com](http://www.vitanijara.com)

- pořádá: Music Art Prague
- hlavní partneři projektu: DataLine Technology a 4Life Pharma
- předprodej vstupenek a informace: [www.vitanijara.com](http://www.vitanijara.com)
- předprodej vstupenek také v distribučních sítích: GoOut a Ticketportal
- změna programu vyhrazena



**05. 04. | 19.00 | Tradiční jarní rozjímání se souborem Spirituál kvintet |** Salesiánské divadlo, Kobyliské nám. 1, Praha 8

**11. 04. | 19.00 | Mimořádný koncert. Schola Gregoriana Pragensis, umělecký vedoucí David Eben.** Regnum et Imperum – ke kořenům české státnosti | Bazilika sv. Petra a Pavla, Vyšehrad, Praha 2

**12. 04. | 19.00 | Lenka Filipová a její hosté.** Průřez tvorbou a keltské písně z nové desky charismatické kytaristky a zpěvačky | Kostel sv. Šimona a Judy, Dušní 1, Praha 1

**17. 04. | 19.00 | Hradišťan.** Hudebně taneční pásmo O slunovratu. Jaro, léto, podzim, zima přicházejí jak v přírodě, tak i v lidském životě. Hudba: Jiří Pavlica, text: Jan Skácel a lidová poezie, choreografie Ladislava Košíková | Divadlo Hybernia, nám. Republiky 4, Praha 1



**03. 05. | 20.30 | Session Americana (USA).** Směs country, folku a rocku v netradičním provedení vynikajících muzikantů (tento koncert pořádá 100 Promotion v koprodukcí s festivalem Vítání jara) | Malostranská beseda, Malostranské nám. 21, Praha 1

**10. 05. | 20.30 | Mária Biháří & Bachtale apsa a jejich hosté.** Čerstvé lahůdky z romské muziky v dokonalém balení | Loď Tajemství bratří Formanů, Rašínovo nábř., Praha 2 – Nové Město

**17. 05. | 20.30 | Cimbálová muzika České filharmonie.** Lidové písničky i aranže klasické hudby v podání skvělých hudebníků z řad České filharmonie | Loď Tajemství bratří Formanů, Rašínovo nábř., Praha 2 – Nové Město

## KONCERTY

### AUX CHAMPS ÉLYSÉES

**Francouzské šansony v podání pařížských interpretů zazní v Praze už po dvacáté**

- Lehce narozeninové koncerty se konají pod záštitou prezidenta République de Montmartre pana Alaina Coquarda v rámci cyklu večerů francouzských šansonů Montmartre v Montmartru.



### DŮM U KAMENNÉHO ZVONU

Staroměstské nám. 13, Praha 1

- vstupenky jsou v prodeji v BiBoViNO, Národní 37 (pasáž Platýz) Praha 1 (út–so 11.00–19.00) a na [www.smsticket.cz](http://www.smsticket.cz)
- od 18.00 to nejlepší z francouzských vin
- více informací na tel. (+420) 736 792 752

**22. a 23. 04. | 19.00 | Cassita, Gérard Caillieux,** vynikající šansoniéři společně s klavíristou **Jiřím Neužillem**, naplní tyto večery nejen známými šansony, ale také vlastní tvorbou plnou pařížské nostalgie i poněkud drsného humoru | počet míst omezen!



Francouzští sanseonieri Cassita a Gérard Caillieux

## RAPSODIE V MODRÉM, AMERIČAN V PAŘÍŽI a další hity od G. Gershwin

Barokní refektář Emauzského kláštera  
Vyšehradská 49, 120 00 Praha 2

**11. 04. | 18.30 | Czech Collegium (Miroslav Kejmar – trubka, Anna Angelescu – I. housle, Petr Hlaváč – II. housle, František Kuncel – viola, Pavel Běloušek – violoncello, Jan Smažík – kontrabas).** Program: G. Gershwin: Rapsodie v modrém, Summertime, I got rhythm, Porgy a Bess, Američan v Paříži aj.), M. Ravel: Bolero, A. Dvořák, B. Smetana | délka koncertu – asi 60 minut bez přestávky, sál může být vytápěný, WC | pořádá: Fidelio, s. r. o. [www.fideliokoncerty.cz](http://www.fideliokoncerty.cz), tel. 777 918 077 | předprodej: Ticketpro, Ticketon.cz, Ticket Art, [www.vyhodnacena.cz](http://www.vyhodnacena.cz)

## GLENN MILLER A JEHO NÁSLEDOVNÍCI V HLAHOLU

Hlavní sál Spolku Hlahol  
Masarykovo nábř. 16, 110 00 Praha 1

**23. 05. | 19.00 | Swing Band Pražského salonního orchestru – 10 hudebníků.** Program: G. Gershwin, G. Miller, L. Armstrong, D. Ellington aj. | délka koncertu – asi 70 minut, k dispozici WC | pořádá: FIDELIO, s. r. o. [www.fideliokoncerty.cz](http://www.fideliokoncerty.cz), mobil 777 918 077 | předprodej: Ticketpro, Ticketon.cz, Ticket Art, [www.vyhodnacena.cz](http://www.vyhodnacena.cz)

## SLAVNÉ MUZIKÁLY V JERUZALÉMSKÉ SYNAGOZE

Jeruzalémská synagoga  
Jeruzalémská 7, 110 00 Praha 1

**13. 06. | 19.00 | Musica festiva di Praga: Olga Vít Krumpholzová – soprán, Pavel Kloub – kytara, Šárka Trávníčková – housle, Eva Schwanová – flétna.** Program: známé písně z muzikálů Cats, West Side Story, Bidníci, My Fair Lady, La la land, Zpívání v dešti a dalších | délka koncertu – asi 60 min | pořádá: FIDELIO, s. r. o. [www.fideliokoncerty.cz](http://www.fideliokoncerty.cz), tel. 777 918 077 | předprodej: Ticketpro, Ticketon.cz, Ticket Art, [www.vyhodnacena.cz](http://www.vyhodnacena.cz)

## KONCERTNÍ SÁLY

### RUDOLFINUM

Alšovo nábř. 12, 110 00 Praha 1  
tel.: +420 227 059 227 (rezervace, informace)  
e-mail: [info@ceskafilharmonie.cz](mailto:info@ceskafilharmonie.cz); [www.ceskafilharmonie.cz](http://www.ceskafilharmonie.cz)  
▪ pokladna ČF: po–pá 10.00–18.00, so, ne a svátky 2 h před začátkem koncertu

### DVOŘÁKOVA SÍŇ

**09. 04. | 19.30 | Alexander Gavrylyuk – klavír.** Cyklus I. Program: J. S. Bach / F. Busoni: Toccata a fuga d moll, J. Haydn: Sonáta č. 47 h moll Hob XVI:32, F. Chopin: Etudy op. 10 – výběr, A. Skrjabin: Sonáta č. 5 op. 53, S. Rachmaninov: Preludia op. 23 – výběr | poř. Český spolek pro komorní hudbu

**25. 04. | 19.30 | Koncert rezidenčního souboru sezony ČSKH. Bennewitzovo kvarteto.** Cyklus II. Program: C. Debussy: Smyčcový kvartet g moll op. 10, S. Hořinka: Songs of Immigrants, A. Dvořák: Smyčcový kvartet G dur op. 106 | poř. Český spolek pro komorní hudbu

### SUKOVA SÍŇ

**18. 04. | 17.30 | FAMA Quartet.** Cyklus Hudební podvečery. Program: J. Haydn: Smyčcový kvintet d moll „Kvintový“ op. 73 č. 2, J. Klusák: Smyčcový kvartet č. 7 „Filoktétyovy samomluvy“, M. Srnka: Smyčcový kvartet č. 3 „Engrams“ | poř. Český spolek pro komorní hudbu



## Soutěž o 2 x 2 vstupenky na koncert Aux Champs Élysées

22. 4. nebo 23. 4. 2018  
v Domě U Kamenného zvonu

### Kdo zpívá slavný šanson Aux Champs Élysées?

- a) Charles Aznavour c) Yves Montand  
b) Joe Dassin

Své odpovědi pošlete do 10. dubna  
z [www.kampocesku.cz/souteze](http://www.kampocesku.cz/souteze) nebo poštou  
na adresu redakce: Kubelíkova 30, 130 00 Praha 3.



## KONCERTY JINÝCH POŘADATELŮ

### DVOŘÁKOVA SÍŇ

**14. 04. | 19.30 | Igor Ardašev – klavírní recitál.** Program: L. Janáček: Po zarostlém chodníčku, 2. řada, F. Schubert: Sonáta A dur, A. Dvořák: Noční cesta č. 1, A. Dvořák: Jarní op. 85, P. I. Čajkovskij: Sonáta G dur | FOK

**02. 05. | 17.00 | Carl Orff: Carmina Burana.** Účinkují: pěvecký sbor Holland Concert Choir a orchestr Novimagum Windorchestra, dir. Martin van der Brugge, sólisté Opery Národního divadla v Praze: Olga Jelínková – soprán, Josef Moravec – tenor, Jakub Tolaš – baryton | předprodej od 1. 3. v sítích Ticketpro, Via Musica, Ticketon

### OBECNÍ DŮM

nám. Republiky, 111 21 Praha 1  
tel.: +420 222 002 101

e-mail: info@obecnidum.cz; www.obecnidum.cz

▪ vstupenky na koncerty Symfonického orchestru hl. m. Prahy FOK: online na www.fok.cz nebo v Předprodejně pokladně FOK v Obecním domě, tel. +420 222 002 336, po–pá 10.00–18.00, pokladna@fok.cz



### OBECNÍ DŮM

#### SMETANOVA SÍŇ

**11. a 12. 04. | 19.30 | Ivan Ženatý & Brahms. Symfonický orchestr hl. m. Prahy FOK, dir. Pietari Inkinen, Ivan Ženatý – housle.** Program: J. Brahms: Tragická předehra, Koncert pro housle a orchestr D dur, Symfonie č. 1 c moll | Setkání s umělci 11. 4. v 18.15 | FOK

**18. a 19. 04. | 19.30 | Lukáš Vondráček & Rachmaninov. Symfonický orchestr hl. m. Prahy FOK, dir. Jac van Steen, Lukáš Vondráček – klavír.** Program: S. Prokofjev: Popelka, suita z baletu, S. Rachmaninov: Koncert pro klavír a orchestr č. 3 d moll | Setkání s umělci 19. 4. v 18.15 | FOK

**25. 04. | 19.30 | Houslové gala. Mimořádný koncert k 60. výročí Kocianovy houslové soutěže. Symfonický orchestr hl. m. Prahy FOK, dir. Jessica Cottis, Pavel Šporcl, Stefan Milenkovič, Josef Špaček. Bohuslav Matoušek, Pavel Hůla, Pavla Tesařová, Pavel Eret, Leoš Čepický, Petr Matěják – housle.** Program: J. Kocian, A. Vivaldi, P. de Sarasate, P. I. Čajkovskij, H. Wieniawski, A. Dvořák, C. Saint-Saëns, L. Sommer | FOK

**28. 04. | 11.00 | Orchestr ve formě: symfonií vše vrcholí. Symfonický orchestr hl. m. Prahy FOK, dir. Marko Ivanovič, Konzervatoř Taneční centrum Praha, Hudební klub FÍK.** Program připravili a uvádějí: Lucie Pernetová a Marko Ivanovič | Rodinný koncert | FOK

### ATRIUM NA ŽIŽKOVĚ

koncertní a výstavní síň  
Čajkovského 12, 130 00 Praha 3  
tel.: +420 222 721 838

e-mail: info@atriumzizkov.cz

www.atriumzizkov.cz

☎ bezbariérový přístup

▪ předprodej vstupenek: v pokladně Atria (otevřeno po a st 15.00–18.00 a ve dnech konání koncertů 1 hodinu před začátkem), v síti Ticketportal a na www.atriumzizkov.cz; rezervace vstupenek na tel. +420 222 721 838



**04. 04. | 19.30 | PIANO A3UM 2.2018 – Daan Vandewalle (BE).** Program: F. Rzewski: The People United Will Never Be Defeated, P. Kotik: světová premiéra nové skladby pro piano | pořádá Za Trojku v koprodukcii s Ostravským centrem nové hudby | vstupné 250/170 Kč | Kaple

**05. 04. | 19.30 | Pražákové kvarteto.** Jana Vonášková – housle, Vlastimil Holec – housle, Josef Klusoň – viola, Michal Kaňka – violoncello | pořádá Za Trojku | vstupné 150/100 Kč | Kaple

**06. 04. | 19.30 | Ludmila Pavlová – housle, Stanislav Gallin – klavír.** Křest CD. Program: B. Smetana, L. Janáček, V. Kladnitsky, H. Wieniawsky | pořádá Za Trojku | vstupné 150/100 Kč | Kaple

**09. 04. | 17.00 Fresh senior: Sestry Havelkovy** – dámské vokální trio. Olga Bímová, Petra Kohoutová a Anna Vávrová | pořádá Odbor kultury MČ Praha 3 | vstup zdarma, rezervace nutná | Kaple

**10. 04. | 19.30 | Klavírní kvarteto, Martina Bačová – housle, Hana Baboráková – violoncello, Terezie Fialová – klavír, Karel Untermyüller – viola.** Program: W. A. Mozart, A. Webern, C. Debussy, A. Halvorsen, A. Dvořák | pořádá Za Trojku | vstupné 150/100 Kč | Kaple

**14. 04. | 15.00 | Lichtenberg Kvartet (Kanada, ČR).** Lenka Lichtenberg – zpěv, klávesy, harmonium, live looping, Tomáš Reindl – perkuse, tabla, David Dorůžka – kytara, Robert Fischmann – dechy, zpěv | pořádá Za Trojku | vstupné 150/100 Kč | Kaple

**16. 04. | 19.30 | Večer klavírních kvintetů. Martin Kasík – klavír, Radim Kresta – housle, Eva Krestová – housle, Kristina Fialová – viola, Petr Nouzovský – violoncello.** Program: R. Schumann: Klavírní kvintet, op. 44, A. Dvořák: Klavírní kvintet, op. 81 | pořádá Za Trojku | vstupné 150/100 Kč | Kaple

**18. 04. | 19.00 | Koncert pro II – Petr Šporcl – violoncello, Michal Záhora – tanec, režie Jan Komárek.** Program: J. S. Bach, G. Ligeti, O. Štochl, P. Hejny | pořádá Za Trojku v koprodukcii s Pulsar, z. s. | Kaple

**21. 04. | 16.00–18.00 | Záhada 9058.** Výtvarné hudební workshop pro děti. Výtvarnou část povede Sofie Švejdová | pořádá Za Trojku | vstup 80 Kč | vhodné pro děti od 4 do 12 let | Výstavní síň a Kaple

**23. 04. | 19.30 | Peter Katina (SR) – akordeon a multikanálová elektronika.** Program: A. Szigetvári, B. Baráth, G. Gulyás, J. Kováts, M. Janocha, J. Trojan, J. Lukeš, M. Tóth a M. Wiedermann | pořádá Za Trojku | vstupné 150/100 Kč

**25. 04. | 19.30 | Shum Davar (Bělorusko, Gruzie, SR, ČR).** Gugar Manukyan (Gruzie) – akordeon, Juraj Stieranka (Slovensko) – housle, Pavel Bartoš (Česko) – kontrabas, Daniel Kundrák (Česko) – kytara. Program: romská, balkánská, kavkazská a slovenská lidová hudba kořeněná prvky jazzu | pořádá Za Trojku | vstupné 150 / 100 Kč | Kaple

**28. 04. | 21.00 | „Eau de Dupka“** – multimediální představení volně inspirované obrazem Františka Kupky „L'Eau. La Baigneuse“ (Voda. Koupající se) – česká premiéra. Účinkuje ansámbl Résonances Lyriques (Versailles), Marie Verhoeven – hlas, Jan Krejčík – sampler, Dominique Defontaines – přenosná řeka, XX – bicí nástroje.

## HUDEBNÍ A TANEČNÍ FAKULTA AMU – LICHTENŠTEJNSKÝ PALÁC

Malostranské nám. 13, 118 00 Praha 1  
tel.: +420 234 244 134, 234 244 144  
e-mail: koncertni@hamu.cz  
www.hamu.cz



### KONCERTY HAMU

- předprodej vstupenek denně 10.30–12.30 a 13.00–18.00 (v den konání koncertu do 19.30), Time Music (tel. +420 257 535 568) – Malostranské nám. 13, Praha 1; Via Musica – Staroměstské nám. 14, Praha 1, obchod CD Široký dvůr, Loretské nám. 4, Praha 1
- info na: www.hamu.cz, +420 234 244 134, 234 244 144 a www.pragueticketoffice.com

### SÁL MARTINŮ

**04. 04. | 19.30 | Ročníkový koncert. Štěpán Hon – bicí nástroje, Magdaléna Ochmanová – klavír, spoluúčinkují:** Jan Pudlák – klavír, Zdeněk Tománek – saxofon, Jaroslav Kohoutek – trubka, Mikuláš Koska – lesní roh, Jan Kusovský – kontrabas, Martina Bačová – housle. Program: J. S. Bach/F. Busoni, A. Ginastera,

S. Rachmaninov, A. Gerassimez, C. Cangelosi, E. Szilvasi, D. Mancini, C. Debussy, R. Ščedrin, Al Hirt, Ch. Corea. K. Skubala | vstupné 100 Kč (nečíslovaná verze sálu)

**08. 04. | 19.30 | Absolventský koncert. Adam Stráňavský – klavír.** Program: J. S. Bach, L. van Beethoven, S. Prokofjev | vstupné 100 Kč (nečíslovaná verze sálu)

**10. 04. | 19.30 | Absolventský koncert. Zachar Fedorov – violoncello.** Program: A. Čerepin, C. Debussy, P. I. Čajkovskij | vstupné 100 Kč (nečíslovaná verze sálu)

**11. 04. | 19.30 | Absolventský koncert. Anna Jozová Sommerová – housle, spoluúčinkují:** doc. Leoš Čepický – housle, Komorní orchestr Vladimíra Sommera, dir. Vojtěch Jouza, klavírní spolupráce odb. as. Miroslav Sekera. Program: T. A. Vitali, A. Dvořák, V. Sommer, J. Brahms | vstupné 100 Kč (nečíslovaná verze sálu)

**12. 04. | 19.30 | Absolventský koncert. Pavla Mlčáková – zpěv, spoluúčinkují:** Eva Kývalová – soprán, Stefani Dudík – soprán, klavírní spolupráce doc. Ladislava Vondráčková. Program: J. S. Bach, W. A. Mozart, J. Brahms, O. Ostrčil, B. Martinů, A. Thomas, J. Massenet, C. Saint-Saëns, G. Donizetti | vstupné 100 Kč (nečíslovaná verze sálu)

**13. 04. | 19.30 | Orchestrální cyklus „Ti nejlepší“** – 7. koncert. Akademičtí komorní sólisté, sólisté: Martin Homolka – pozoun, Kateřina Ochmanová – klavír, dir. Roman Madar. Program: A. Guillemant, J. S. Bach, L. van Beethoven | vstupné 200 Kč (číslovaná verze sálu)

**14. 04. | 19.30 | Bakalářský koncert. Marie Minářová – varhany, spoluúčinkují:** Martina Bártová – housle, Lanškrounský smíšený sbor v čele se sbormistryní Vladimírou Jetmarovou. Program: J. P. Sweelinck, J. S. Bach, F. Mendelssohn-Bartholdy, J. Strejček, L. Vierne | vstupné 100 Kč (nečíslovaná verze sálu)

**15. 04. | 19.30 | Absolventský koncert. Pavel Rehberger – bicí nástroje, spoluúčinkují:** Radek Doležal, Blanka Šindelářová, Michael Paschae, Štěpán Hon, Antonín Procházka, Pavel Razím – bicí nástroje, Hana Blažíková, Barbora Kabátková – zpěv, středověká harfa, Petr Mastroiani – rámové bubny, Daniel Chudovský



## Soutěž o 1 x 2 vstupenky na rodinný koncert Orchestru ve formě na téma Symfonií vše vrcholí v Obecním domě 28. 4. 2018 od 11.00

Soutěžní otázka

Jaký je původní význam slova symfonie?

- a) smýčec b) souzvuk c) neznělý

Své odpovědi pošlete do 10. dubna z [www.kampocesku.cz/souteze](http://www.kampocesku.cz/souteze) nebo poštou na adresu redakce: Kubelíkova 30, 130 00 Praha 3.

– elektroakustická stopa, Jan Jakubec – basová kytara, Jan Pudlák – klavír  
Program: I. Xenakis, K. Abe, J. H. Beck, D. Chudovský, I. Albéniz, Ch. Corea | vstupné 100 Kč (nečíslovaná verze sálu)

**16. 04. | 19.30 | Absolventský koncert. Lucie Vagenknechtová – zpěv**, spoluúčinkují: Jana Kubicová, Daniel Klánský, Daniel Matoušek – zpěv. Program: J. Křička, G. Puccini, J. S. Bach, G. F. Händel, W. A. Mozart, L. Janáček, A. Dvořák, A. Boito | vstupné 100 Kč (nečíslovaná verze sálu)

**19. 04. | 19.30 | Absolventský koncert. Martina Bálková – fagot**, spoluúčinkují: Matěj Pátek – klarinet, orchestr Collegium 2018, dir. Martin Petrák, klavírní spolupráce Alena Grešlová. Program: C. Saint-Saëns, J. S. Bach, M. I. Glinka, C. M. von Weber | vstupné 100 Kč (nečíslovaná verze sálu)

**20. 04. | 19.30 | Absolventský koncert. Shoko Kono – klavír**, spoluúčinkují: Ryohei Hinoro, Azumi Chiba – housle, Yuya Sakuma – viola, Anna Kalhausová – violoncello. Program: J. S. Bach, B. Martinů, F. Chopin, E. von Dohnányi | vstupné 100 Kč (nečíslovaná verze sálu)

**21. 04. | 19.30 | Absolventský koncert. Kiriko Omura – housle**, spoluúčinkují: Eri Shimizu – viola, Krystýna Žáková – violoncello, Tury Bernikov, Lukáš Kyncl – klarinet, klavírní spolupráce odb. as. Václav Mácha. Program: L. van Beethoven, J. S. Bach, A. Dvořák, Y. Saint-Saëns | vstupné 100 Kč (nečíslovaná verze sálu)

**22. 04. | 19.30 | Absolventský koncert. Jakub Junek – housle**, klavírní spolupráce Johanna Haniková. Program: J. S. Bach, W. A. Mozart, J. Brahms, A. Dvořák, F. Waxman | vstupné 100 Kč (nečíslovaná verze sálu)

**23. 04. | 19.30 | Absolventský koncert. Katarina Stankovič – harfa**. Program: C. Ph. E. Bach, W. A. Mozart, P. Hindemith, L. Spohr | vstupné 100 Kč (nečíslovaná verze sálu)

**26. 04. | 19.30 | Absolventský koncert. Klára Králíčková – klavír**, spoluúčinkují: Milan Al-Ashab-housle, Patrik Sedlář – housle, Vít Pošmurný – viola, Jana Ivanecká – violoncello. Program: J. Haydn, E. Grieg, R. Schumann | vstupné 100 Kč (nečíslovaná verze sálu)

**27. 04. | 19.30 | Absolventský koncert. Beata Rašková – klavír**. Program: W. A. Mozart, F. Schubert, F. Chopin, C. Franck, S. Prokofjev | vstupné 100 Kč (nečíslovaná verze sálu)

**30. 04. | 19.30 | Absolventský koncert. Chikako Tomita – housle**, spoluúčinkují: doc. Stanislav Bogunia – cembalo, Marie Dorazilová – violoncello, „Komorní orchestr Dvořákova kraje“, klavírní spolupráce doc. Stanislav Bogunia. Program: P. A. Locatelli, J. Brahms, M. Ravel, T. Takemitsu, E. Douša | vstupné 100 Kč (nečíslovaná verze sálu)

## GALERIE

**02. 04. | 16.00 | Bakalářský koncert. Danijel Radanović – kontrabas**, spoluúčinkují: Matouš Pěruška, Jan Pěruška – housle, Adam Pechočiak – viola, Kristína Vocetková – violoncello, Adam Honzírek – kontrabas, klavírní spolupráce Karel Vrtiška. Program: A. Vivaldi, T. Houta-aho, G. Bottesini, P. Hindemith, J. K. Vaňhal | volný vstup do vyčerpání kapacity míst v sále

**03. 04. | 19.30 | Absolventský koncert. Radek Žitný – klarinet**, spoluúčinkují: Jana Černohouzová – klarinet, Kristína Fialová – viola, klavírní spolupráce odb. as. Daniel Wiesner. Program: V. Kalabis, R. Schumann, W. A. Mozart | volný vstup do vyčerpání kapacity míst v sále

**04. 04. | 16.00 | Absolventský koncert. Lubomír Mandous – trubka**, spoluúčinkují: Barbora Čísařovská, Pavel Větrovec – klavír, klavírní spolupráce odb. as. Alice Voborská. Program: L. Mozart, F. Liszt, A. Jolivet, A. Arutjunjan, H. James, F. Schubert | volný vstup do vyčerpání kapacity míst v sále

**04. 04. | 19.30 | Bakalářský koncert. Mária Varholáková – violoncello**, spoluúčinkují: Jana Ivanecká – violoncello, komorní orchestr studentů HAMU, klavírní spolupráce odb. as. Stanislav Gallin. Program: J. S. Bach, L. van Beethoven, B. Martinů, G. Sollima | volný vstup do vyčerpání kapacity míst v sále

**05. 04. | 19.30 | Bakalářský koncert. Tomáš Vrána – klavír**, klavírní spolupráce Veronika Baslová. Program: F. Liszt, J. V. H. Voříšek, B. Bartók | volný vstup do vyčerpání kapacity míst v sále

**06. 04. | 19.30 | Bakalářský koncert. Jan Pěruška – housle**, klavírní spolupráce odb. as. Miroslav Sekera. Program: E. Ysaÿe, W. A. Mozart, K. Szymanowski, J. Brahms | volný vstup do vyčerpání kapacity míst v sále

**07. 04. | 16.00 | Absolventský koncert. Marko Ferenc – housle**, spoluúčinkují: Marie Krupková – cembalo, Adam Pavlíček – kytara, klavírní spolupráce odb. as. Václav Mácha. Program: W. A. Mozart, J. S. Bach, A. Corelli, O. Ševčík, C. Frank, A. C. Jobim | volný vstup do vyčerpání kapacity míst v sále

**07. 04. | 19.30 | Bakalářský koncert. Zuzana Peková – violoncello**, spoluúčinkují: Pavla Mazancová – housle, Jakub Kocna – viola, klavírní spolupráce: odb. as. Stanislav Gallin. Program: J. S. Bach, R. Schumann, C. Debussy, G. Klein, D. Milhaud | volný vstup do vyčerpání kapacity míst v sále

**08. 04. | 16.00 | Ročníkový koncert. Eri Ishikawa – kontrabas**, spoluúčinkuje Eduard Šístek – violoncello, klavírní spolupráce doc. Ludmila Čermáková. Program: F. Černý, F. Hertl, Z. Lukáš | volný vstup do vyčerpání kapacity míst v sále

**09. 04. | 19.30 | Žestě** | volný vstup do vyčerpání kapacity míst v sále

**10. 04. | 19.30 | Bakalářský koncert. Marie Anna Myšíková – klavír**, spoluúčinkují: Patrik Sedlář – housle, Anna Bojprav – violoncello. Program: A. N. Skrjabin, F. Chopin, A. Dvořák | volný vstup do vyčerpání kapacity míst v sále

**11. 04. | 16.00 | Ročníkový koncert. Vojtěch Procháčka – pozoun**, Jakub Jirů – trubka, klavírní spolupráce odb. as. Marcel Javorček, odb. as. Alice Voborská. Program: E. Sacher, P. Hindemith, W. S. Hartley, W. Brandt | volný vstup do vyčerpání kapacity míst v sále

**11. 04. | 19.30 | Bakalářský koncert. Tereza Živná – cembalo**. Program: G. Frescobaldi, J. S. Bach, J. Kuhnau | volný vstup do vyčerpání kapacity míst v sále

- 12. 04. | 19.30 | Bakalářský koncert. Marie Dorazilová – violoncello,** spoluúčinkují: Šárka Petřířková, Jan Palouček – housle, Daniel Menhart – viola, klavírní spolupráce odb. as. Stanislav Gallin. Program: L. van Beethoven, M. Reger, S. Prokofjev, C. Debussy | volný vstup do vyčerpání kapacity míst v sále
- 14. 04. | 16.00 | Bakalářský koncert. Karolína Blažková – harfa,** spoluúčinkují: Yanina Aliakhnovich – flétna, Patrik Sedlár, Tomáš Bačovský – housle, Radka Teichmanová, Daniel Menhart – viola, Štěpán Křiváček – violoncello, Danijel Radanović – kontrabas. Program: C. Debussy, D. Watkins, J. F. Fischer, M. Emlýn, D. Henson-Conant | volný vstup do vyčerpání kapacity míst v sále
- 15. 04. | 19.30 | Ročníkový koncert. Terézia Šofránková – housle,** klavírní spolupráce doc. Ludmila Čermáková. Program: E. Douša, T. Janoška, P. I. Čajkovskij | volný vstup do vyčerpání kapacity míst v sále
- 16. 04. | 19.30 | Bakalářský koncert. Tomáš Bačovský – housle,** spoluúčinkuje Patrik Sedlár – housle, klavírní spolupráce Martina Mergentalová. Program: W. A. Mozart, E. Saýje, B. Martinů, J. Brahms | volný vstup do vyčerpání kapacity míst v sále
- 17. 04. | 16.00 | Absolventský koncert. Lenka Němcová – viola,** spoluúčinkuje Komorní soubor, klavírní spolupráce odb. as. Miroslav Sekyra. Program: M. Marais, C. M. von Weber, J. Brahms, N. Paganini, T. Kuula, P. Warlock | volný vstup do vyčerpání kapacity míst v sále
- 17. 04. | 19.30 | Ročníkový koncert. Vít Dvořáček, Martin Čába – kytara.** Program: M. Castelnuovo-Tedesco, T. Fellow, L. Bárta, M. Paszycny, G. Regondi, P. Bellinati | volný vstup do vyčerpání kapacity míst v sále.
- 18. 04. | 19.30 | Absolventský koncert. Adam Pechočiak – viola,** spoluúčinkují: Marie Hasoňová, Matouš Pěruška, Štěpán Ježek – housle, Křtína Vocetková, Matyáš Keller – violoncello, klavírní spolupráce odb. as. Karel Vrtiška. Program: M. Glinka, F. Schubert, J. S. Bach | volný vstup do vyčerpání kapacity míst v sále
- 19. 04. | 19.30 | Bakalářský koncert. Radka Teichmanová – viola,** klavírní spolupráce Karel Vrtiška. Program: G. Ph. Telemann, C. Debussy, M. Bruch, B. Martinů | volný vstup do vyčerpání kapacity míst v sále
- 20. 04. | 19.30 | Absolventský koncert. Vít Müller – tuba,** spoluúčinkují: Lubomír Mandous, Jakub Doležal – trubka, Martin Homolka – trombon, Barbora Černá – lesní roh, Pavel Rehberger – tympany, klavírní spolupráce odb. as. Jarmila Panochová. Program: Z. Lukáš, A. Plog, S. Gryč, G. Mahler, E. Ewazen, J. Horowitz | volný vstup do vyčerpání kapacity míst v sále
- 21. 04. | 19.30 | Bakalářský koncert. Kateřina Oplová – zpěv,** spoluúčinkují: Tereza Posedníková – klarinet, Annemari Krčková, Jan Janda – zpěv, klavírní spolupráce Marie Papežová Erlebachová. Program: J. S. Bach, J. K. Vaňhal, J. B. Pergolesi, A. Vivaldi, B. Britten, W. A. Mozart, A. Thomas, F. Škroup, G. Rossini | volný vstup do vyčerpání kapacity míst v sále
- 22. 04. | 16.00 | Ročníkový koncert. Iva Bartoschová – kontrabas.** Program: H. Fryba, G. Bottesini, S. Koussevitzky, R. Glière | volný vstup do vyčerpání kapacity míst v sále
- 22. 04. | 19.30 | Absolventský koncert. Eva Otradovská – hoboj,** spoluúčinkuje Olga Dlabáčová – cembalo, klavírní spolupráce odb. as. Miloslava Machová. Program: C. Schumann, B. Martinů, P. Sancan, J. S. Bach | volný vstup do vyčerpání kapacity míst v sále
- 23. 04. | 19.30 | Bakalářský koncert. Adam Škandera – zpěv,** spoluúčinkuje Eliška Vernerová – zpěv, klavírní spolupráce doc. Katarína Bachmannová. Program: A. Dvořák, F. X. Brixl, G. F. Händel, J. P. Martiní, W. A. Mozart | volný vstup do vyčerpání kapacity míst v sále
- 24. 04. | 19.30 | Bakalářský koncert. Rachel Skleničková – klavír,** spoluúčinkuje Terezia Šofránková – housle. Program: D. Scarlatti, J. Haydn, L. Fišer, R. Schumann, A. Dvořák | volný vstup do vyčerpání kapacity míst v sále
- 25. 04. | 19.30 | Bakalářský koncert. Annemari Krčková – zpěv,** spoluúčinkuje Kateřina Oplová – zpěv, klavírní doprovod doc. Katarína Bachmannová. Program: J. S. Bach, A. Vivaldi, A. Dvořák, S. Rachmaninov, J. F. Fischer, W. A. Mozart, G. Puccini, G. Donizetti, B. Smetana | volný vstup do vyčerpání kapacity míst v sále
- 26. 04. | 19.30 | Bakalářský koncert. Nikola Prokopcová – kytara,** spoluúčinkují: Ludmila Pavlová – housle, Petr Špaček – violoncello, Piotr Bak – kytara, klavírní spolupráce doc. Věra Langerová. Program: J. S. Bach, N. Paganini, M. Zelenka, M. Castelnuovo-Tedesco, S. Reich | volný vstup do vyčerpání kapacity míst v sále
- 27. 04. | 19.30 | Ročníkový koncert. Aneta Šudáková – violoncello,** spoluúčinkuje Marek Blaha – housle, klavírní spolupráce Evgenia Vorobyeva. Program: J. S. Bach, L. van Beethoven, P. I. Čajkovskij | volný vstup do vyčerpání kapacity míst v sále
- 28. 04. | 19.30 | Bakalářský koncert. Jan Forest – viola,** klavírní spolupráce Karel Vrtiška. Program: G. Ph. Telemann, B. Martinů, Y. Bowen | volný vstup do vyčerpání kapacity míst v sále
- 29. 04. | 19.30 | Ročníkový koncert. Adriana Žigmundová, Jan Líkař – zpěv,** klavírní spolupráce Ahmad Jafar Hedar, Marie Papežová Erlebachová. Program: H. Purcell, W. A. Mozart, L. Delibes, F. G. Lorca, F. Lehár, A. Dvořák, F. Schubert, R. Strauss, B. Britten | volný vstup do vyčerpání kapacity míst v sále
- 30. 04. | 19.00 | Absolventský koncert. Milan Gablas – kontrabas,** spoluúčinkují: Marie Krupková – cembalo, Smyčcové kvarteto (Marek Blaha, Marco Čaňo – housle, Adam Pechočiak – viola, Zachar Fedorov – violoncello), klavírní spolupráce Alena Grešlová. Program: H. Eccles, G. F. Händel, G. Tartini, G. Bottesini, L. E. Larsson, J. K Vaňhal | volný vstup do vyčerpání kapacity míst v sále

## RESPIRIUM

**20. 04. | 18.30 | Bakalářský koncert. Marie Krupková – cembalo.** Program: J. A. Benda, J. S. Bach, J. Duphy, J. H. d'Anglebert, W. F. Bach | volný vstup do vyčerpání kapacity míst v sále

**21. 04. | 17.00 | Doktorandský koncert. Kristýna Konečná – cembalo.** Program: F. Couperin, J. S. Bach, G. Frescobaldi | volný vstup do vyčerpání kapacity míst v sále

## KONCERTY JINÝCH POŘADATELŮ

**14. 04. | 10.30 | Martina Bačová – housle, Hana Baboráková – violoncello, Karel Untermüller – viola, Terezie Fialová – klavír.** Cyklus Dopolední koncerty. Program: W. A. Mozart: Sonáta e moll pro housle a klavír KV 304, A. Webern: Čtyři kusy pro housle a klavír op. 7, C. Debussy: Sonáta d moll pro violoncello a klavír, J. Halvorsen: Passacaglia pro housle a violoncello, A. Dvořák: Klavírní kvartet Es dur op. 87 | poř. Český spolek pro komorní hudbu

**25. 04. | 19.30 | Koncert žáků varhanního oddělení Pražské konzervatoře.** Program: J. S. Bach, C. Franck, P. Eben | vstup zdarma

## KONCERTNÍ SÁL PRAŽSKÉ KONZERVATOŘE

Dvořákovo nábř. 2, 110 00 Praha 1  
[www.prgcons.cz](http://www.prgcons.cz)



**03. 04. | 19.00 | Koncert oddělení bicích nástrojů Pražské konzervatoře.** Účinkují žáci oddělení v sólové i souborové hře. Koncert je věnován životnímu jubileu Vladimíra Vlasáka, emeritního profesora školy | vstup zdarma

## KONZERVATOŘ J. DEYLA A STŘEDNÍ ŠKOLA PRO ZRAKOVĚ POSTIŽENÉ

Maltézské nám. 14, 118 00 Praha 1 (sál školy)

**11. 04. | 19.00 | Šanson – věc veřejná.** Úč. Petr Ožana, Jan Petránek, Filip Sychra, Jana Rychterová – kytara, zpěv, Michal Žára, Marta Balejová a hosté | Poř. Společnost populární hudby a jazzu při AHUV ve spolupráci s OSA

## MERCEDES FORUM PRAHA

Daimlerova 2296/2

149 00 Praha 4 – Chodov

e-mail: [info@mercedesforum.cz](mailto:info@mercedesforum.cz)

[www.mercedesforum.cz](http://www.mercedesforum.cz)

- předprodej vstupenek v sítích Ticket Art, Ticketportal a Ticketpro
- další informace, hromadné a firemní objednávky také na [vstupenky@mercedesforum.cz](mailto:vstupenky@mercedesforum.cz)
- další akce a festivalové koncerty festivalů Pražské jaro a Prague PROMS pořádané v Mercedes Foru Praha najdete na našich internetových stránkách



**23. 04. | 19.30 | Koncert v rámci cyklu „Kytarové skvosty“.** Pražské kytarové kvarteto. Originální koncert připravený pro unikátní sál Mercedes Foru Praha přinese kytarové lahůdky, a to včetně nově zařazené skladby „Americana“, kterou pro Pražské kytarové kvarteto před časem napsal anglický skladatel John W. Duarte | Koncert se koná v hlavním sále Mercedes Foru Praha, který vzniká unikátní proměnou a hostí zde koncerty a další kulturní události již více než 15 let. Pravidelně zde například hostují koncerty prestižních festivalů Pražské jaro a Prague PROMS. Nechte se ujít originální zážitek na unikátním místě | více o koncertu i Mercedes Foru Praha na [www.mercedesforum.cz](http://www.mercedesforum.cz) | vstupné 350 Kč



**14. 05. | 19.30 | Hradišťan & Jiří Pavlica – Májový koncert nejen pro zamilované.** Originální májový koncert připravený pro naši scénu přinese našim divákům nezapomenutelný zážitek. Hradišťan & Jiří Pavlica je ojedinělé hudební a pěvecké těleso, které s odkazem na lidové tradice překračuje hranice hudebních žánrů | Koncert se koná v hlavním sále Mercedes Foru Praha, který vzniká unikátní proměnou a hostí zde koncerty a další kulturní události již více než 15 let. Pravidelně zde například

hostují koncerty prestižních festivalů Pražské jaro a Prague PROMS. Nenechte si ujít originální zážitek na unikátním místě | více o koncertu a vstupenkách na [www.mercedesforum.cz](http://www.mercedesforum.cz) | vstupné 350–490 Kč



## OBŘADNÍ SÍŇ VYSOČANSKÉ RADNICE

Sokolovská 14/324, 180 49 Praha 9  
(historická budova radnice – 2. patro)  
tel.: +420 283 091 111  
e-mail: [podatelna@praha9.cz](mailto:podatelna@praha9.cz)  
[www.praha9.cz](http://www.praha9.cz)

- spojení: metro B – Vysočanská
- bezbariérový přístup (2. p./výťah)
- vstup volný, omezená kapacita sálu
- cyklus koncertů komorní hudby pořádá MČ Praha 9
- změna programu vyhrazena

19. 04. | 19. 00 | Pavel Eret – „Setkání s Bachem, Paganinim a našimi současníky“ – recitál pro sólové housle.

## KOSTELY, KLÁŠTERY, SYNAGOGY

### CHRÁM SV. MIKULÁŠE

Staroměstské náměstí 1101, 110 00 Praha 1  
mobil +420 777 581 690, 777 179 609 (info a rezervace)  
e-mail: [koncertyvpraze@email.cz](mailto:koncertyvpraze@email.cz)  
[www.koncertyvpraze.eu](http://www.koncertyvpraze.eu)

- pokladna otevřena v den koncertu
- online prodej: [www.koncertyvpraze.eu](http://www.koncertyvpraze.eu)



**PRAŽSKÁ DIECÉZE**  
Církve československé husitské

01. 04. | 17. 00 | Bohumír Rabas – varhany, Miroslav Kejmar – trubka a křídlovka. Program: A. Vivaldi: Koncert a moll, G. F. Händel: Gloria in excelsis Deo, T. Albinoni: Adagio pro trubku a varhany, J. Pachelbel: Ciaccona.

01. 04. | 20. 00 | Consortium Pragense Orchestra, Štěpánka Heřmánková – soprán, Miroslav Laštovka – trubka. Program: A. Vivaldi: Čtvero ročních dob, F. Schubert: Ave Maria, A. Dvořák: Humoreska, G. Gershwin: Porgy and Bess.

02. 04. | 20. 00 | From baroque to jazz. Prague Brass Ensemble, Aleš Bárta – varhany. Program: J. S. Bach: Preludium a fuga e moll BWV 548, A. Dvořák: Humoreska, F. Liszt: Preludium a fuga na téma B-A-C-H, G. Gershwin: Four Hits For Five.

03. 04. | 17. 00 | Jan Kalfus – varhany, Yvona Škvárová – mezzosoprán (sólistka Opery Národního divadla). Program: J. S. Bach: Preludium a fuga e moll, G. F. Händel: Árie z opery Xerxes, W. A. Mozart: Andante F dur, A. Dvořák: Biblické písně.

04. 04. | 17. 00 | Josef Popelka – varhany, Vladimír Frank – housle. Program: G. F. Händel – Sonáta D dur, L. van Beethoven: Larghetto G dur, W. A. Mozart: Introdukce a fuga C dur, A. Corelli: La Folia pro housle a varhany.

05. 04. | 17. 00 | Saint Nicholas Chamber Soloists, Michal Hanzal – varhany, Martina Bauerová – soprán, František Bílek – trubka. Program: J. S. Bach: Toccata a fuga d moll, G. F. Händel: Messiah, A. Vivaldi: Gloria, C. Saint-Saëns: Ave Maria.

06. 04. | 17. 00 | Josef Kšica – varhany, Tomáš Jindra – bas. Program: J. S. Bach: Toccata a fuga d moll, F. Schubert: Ave Maria, A. Dvořák: Biblické písně, G. Verdi: Requiem.

06. 04. | 20. 00 | Vivaldi Orchestra Praga (soubor historických nástrojů), Václav Návrat – barokní housle, Yvona Škvárová – mezzosoprán (sólistka Opery Národního divadla). Program: W. A. Mozart: Předehra k opeře Don Giovanni, A. Dvořák: Ave Maria, A. Vivaldi: Stabat Mater. G. F. Händel: Hudba k ohňostroji.

07. 04. | 17. 00 | Zuzana Němečková – varhany, Petr Příbyl – viola. Program: J. S. Bach: Fantasie g moll BWV 542, G. Ph. Telemann: Koncert G dur, W. A. Mozart: Intráda a fuga C dur, C. Franck: Preludium, fuga a variace op. 18.

07. 04. | 20. 00 | Prague String Orchestra, Adéla Vondráčková – housle, Vratislav Vlna – hoboj. Program: W. A. Mozart: Malá noční hudba, J. S. Bach: Koncert D dur pro housle, hoboj a orchestr, A. Vivaldi: Koncert F dur pro hoboj a orchestr, A. Dvořák: Symfonie č. 9 e moll, „Z Nového světa“.

08. 04. | 17. 00 | Saint Nicholas Chamber Soloists, Michal Hanzal – varhany, Martina Bauerová – soprán, František Bílek – trubka. Program: J. S. Bach: Toccata a fuga d moll, G. F. Händel: Messiah, A. Vivaldi: Gloria, C. Saint-Saëns: Ave Maria.

08. 04. | 20. 00 | Consortium Pragense Orchestra, Yvona Škvárová – mezzosoprán (sólistka Opery Národního divadla), Miroslav Laštovka – trubka. Program: J. S. Bach: Braniborský koncert č. 2, F dur, A. Vivaldi: Alleluja, W. A. Mozart: Ave Verum Corpus, N. Paganini: Sonáta e moll.

09. 04. | 20. 00 | Concert for organ and orchestra. Aleš Bárta – varhany, Camerata Pragensis Orchestra. Program: J. S. Bach: Toccata a fuga d moll BWV 565, G. F. Händel: Koncert F dur op. 4 pro varhany a orchestr, A. Vivaldi: Koncert a moll op. 3, W. A. Mozart: Sonáta C dur KV 336 pro varhany a smyčcový orchestr.

- 10. 04. | 17.00 | Michal Hanzal – varhany, František Bílek – trubka.** Program: G. F. Händel: Sinfonia-Návrat královny ze Sáby, J. S. Bach: Preludium a fuga G dur BWV 541, G. Ph. Telemann: Sonáta-Koncert D dur pro trubku a varhany, W. A. Mozart: Fantasie f moll KV 594.
- 11. 04. | 17.00 | Bohumír Rabas – varhany, Jana Jonášová – soprán (sólistka Opery Národního divadla).** Program: J. S. Bach: Jesu bleibet meine Freude, W. A. Mozart: Missa in C, „Agnus Dei“, A. Dvořák: Biblické písně, Ch. M. Widor: Toccata.
- 12. 04. | 17.00 | Saint Nicholas Chamber Soloists, Michal Hanzal – varhany, Martina Bauerová – soprán, František Bílek – trubka.** Program: J. S. Bach: Toccata a fuga d moll, G. F. Händel: Messiah, A. Vivaldi: Gloria, C. Saint-Saëns: Ave Maria.
- 13. 04. | 17.00 | František Šťastný – varhany, cembalo, Vratislav Vlna – hoboj.** Program: G. Ph. Telemann: Fantasie D dur pro sólový hoboj, J. S. Bach: Fantasie a fuga g moll, W. A. Mozart: Introdukce a fuga C dur, G. F. Händel: Fuga F dur.
- 13. 04. | 20.00 | Vivaldi Orchestra Praga (soubor historických nástrojů), Václav Návrat – barokní housle, Yvona Škvárová – mezzosoprán (sólistka Opery Národního divadla).** Program: W. A. Mozart: Předehra k opeře Don Giovanni, A. Dvořák: Ave Maria, A. Vivaldi: Stabat Mater. G. F. Händel: Hudba k ohňostroji.
- 14. 04. | 17.00 | Zuzana Němečková – varhany, Věra Likérová – soprán.** Program: G. Caccini: Ave Maria, J. S. Bach: Fantasie G dur BWV 572, A. Vivaldi: Gloria, W. A. Mozart: Exsultate, jubilate.
- 14. 04. | 20.00 | Radio Symphony Collegium, Marek Zvolánek – trubka.** Program: A. Dvořák: Symfonie č. 9 e moll, „Z Nového světa“ (Largo), M. Ravel: Bolero, W. A. Mozart: Malá noční hudba, A. Vivaldi: Koncert pro trubku a orchestr.
- 15. 04. | 17.00 | Adamus trio, Jan Adamus – hoboj, anglický roh, Markéta Vokáčová – housle, Martin Levický – piano, klavír, varhany.** Program: J. S. Bach: Sonáta g moll, W. A. Mozart: Sonáta C dur KV 330, B. Smetana: Z domoviny, A. Dvořák: Humoreska op. 101.
- 15. 04. | 20.00 | Concert for organ and orchestra. Aleš Bárta – varhany, Camerata Pragensis Orchestra.** Program: J. S. Bach: Toccata a fuga d moll BWV 565, G. F. Händel: Koncert F dur op. 4, pro varhany a orchestr, A. Vivaldi: Koncert a moll op. 3, W. A. Mozart: Sonáta C dur KV 336 pro varhany a smyčcový orchestr.
- 16. 04. | 20.00 | From baroque to jazz. Prague Brass Ensemble, Jan Kalfus – varhany.** Program: J. S. Bach: Fantasie a fuga g moll BWV 542, A. Dvořák: Humoreska, W. A. Mozart: Malá noční hudba, G. Gershwin: Four Hits For Five.
- 17. 04. | 17.00 | Jan Kalfus – varhany, Yvona Škvárová – mezzosoprán (sólistka Opery Národního divadla).** Program: J. S. Bach: Preludium a fuga e moll, G. F. Händel: Árie z opery Xerxes, W. A. Mozart: Andante F dur, A. Dvořák: Biblické písně.
- 18. 04. | 17.00 | Josef Popelka – varhany, Vladimír Frank – housle.** Program: G. F. Händel: Sonáta D dur, L. van Beethoven: Larghetto G dur, W. A. Mozart: Introdukce a fuga C dur, A. Corelli: La Folia pro housle a varhany.
- 19. 04. | 17.00 | Saint Nicholas Chamber Soloists, Michal Hanzal – varhany, Martina Bauerová – soprán, František Bílek – trubka.** Program: J. S. Bach: Toccata a fuga d moll, G. F. Händel: Messiah, A. Vivaldi: Gloria, C. Saint-Saëns: Ave Maria.
- 20. 04. | 17.00 | Prague Mozart Trio, Štefan Britvík (umělecký vedoucí) – klarinet, Miloš Bydžovský – klarinet, Petr Němeček – fagot, Yvona Škvárová – mezzosoprán (sólistka Opery Národního divadla).** Program: W. A. Mozart: Divertimento č. 3, KV 229, G. F. Händel: Árie z opery Xerxes, A. Vivaldi: Gloria in D, L. van Beethoven: Trio C dur.
- 20. 04. | 20.00 | Vivaldi Orchestra Praga (soubor historických nástrojů), Václav Návrat – barokní housle.** Program: A. Vivaldi: Čtvero ročních dob, W. A. Mozart: Symfonie D dur KV 504, „Pražská“, A. Dvořák: Nokturno B dur op. 40.
- 21. 04. | 17.00 | Bohumír Rabas – varhany, Miroslav Kejmar – trubka a křídlovka.** Program: A. Vivaldi: Koncert a moll, G. F. Händel: Gloria in Excelsis Deo, T. Albinoni: Adagio pro trubku a varhany, J. Pachelbel: Ciaconna.
- 21. 04. | 20.00 | Consortium Pragense Orchestra, Štěpánka Heřmánková – soprán, Miroslav Laštovka – trubka.** Program: A. Vivaldi: Čtvero ročních dob, F. Schubert: Ave Maria, A. Dvořák: Humoreska, G. Gershwin: Porgy a Bess.
- 22. 04. | 17.00 | Saint Nicholas Chamber Soloists, Michal Hanzal – varhany, Martina Bauerová – soprán, František Bílek – trubka.** Program: J. S. Bach: Toccata a fuga d moll, G. F. Händel: Messiah, A. Vivaldi: Gloria, C. Saint-Saëns: Ave Maria.
- 22. 04. | 20.00 | Prague String Orchestra, Adéla Vondráčková – housle, Vratislav Vlna – hoboj.** Program: W. A. Mozart: Malá noční hudba, J. S. Bach: Koncert D dur pro housle, hoboj a orchestr, A. Vivaldi: Koncert F dur pro hoboj a orchestr, A. Dvořák: Symfonie č. 9 e moll, „Z Nového světa“.
- 23. 04. | 20.00 | From baroque to jazz. Prague Brass Ensemble, Aleš Bárta – varhany.** Program: J. S. Bach: Preludium a fuga e moll BWV 548, A. Dvořák: Humoreska, F. Liszt: Preludium a fuga na téma B-A-C-H, G. Gershwin: Four Hits For Five.
- 24. 04. | 17.00 | Michal Hanzal – varhany, František Bílek – trubka.** Program: G. F. Händel: Sinfonia-Návrat královny ze Sáby, J. S. Bach: Preludium a fuga G dur BWV 541, G. Ph. Telemann: Sonáta-Koncert D dur pro trubku a varhany, W. A. Mozart: Fantasie f moll KV 594.
- 25. 04. | 17.00 | Bohumír Rabas – varhany, Hana Jonášová – soprán (sólistka Opery Národního divadla).** Program: L. Vierne: Carillon de Westminster, G. F. Händel: Messiah, W. A. Mozart: Exsultate, jubilate, F. Schubert: Ave Maria.

**25. 04. | 20.00 | Vivaldi Orchestra Praga (soubor historických nástrojů), Václav Návrat – barokní housle.** Program: A. Vivaldi: Čtyřero ročních dob, W. A. Mozart: Symfonie D dur KV 504 „Pražská“, A. Dvořák: Nokturno B dur op. 40.

**26. 04. | 17.00 | ČVUT Mixed Choir Prague, sbm. Jan Steyer a Jiří Voběrek, Marie Pochopová – varhany.** Program: G. F. Händel: Messiah, J. S. Bach: Preludium a Fuga e moll, W. A. Mozart: Ave Verum Corpus, A. Dvořák: Mše D dur.

**27. 04. | 17.00 | František Štátný – varhany, Miroslav Laštovka – trubka.** Program: J. S. Bach: Fantasie G dur, J. Pachelbel: Ciaconna in C a Celebre Canon, D. Buxtehude: Preludium a fuga f moll, C. Franck: Prayer de Notre Dame.

**27. 04. | 20.00 | Vivaldi Orchestra Praga (soubor historických nástrojů), Václav Návrat – barokní housle, Yvona Škvárová – mezzosoprán (solistka Opery Národního divadla).** Program: W. A. Mozart: Předehra k opeře Don Giovanni, A. Dvořák: Ave Maria, A. Vivaldi: Stabat Mater. G. F. Händel: Hudba k ohňostroji.

**28. 04. | 17.00 | Zuzana Němečková – varhany, Věra Likérová – soprán.** Program: G. Caccini: Ave Maria, J. S. Bach: Fantasie G dur BWV 572, A. Vivaldi: Gloria, W. A. Mozart: Exsultate, jubilate.

**28. 04. | 20.00 | Radio Symphony Collegium, Marek Zvolánek – trubka.** Program: A. Dvořák: Symfonie č. 9 e moll „Z Nového světa“ (Largo), M. Ravel: Bolero, W. A. Mozart: Malá noční hudba, A. Vivaldi: Koncert pro trubku a orchestr.

**29. 04. | 17.00 | Pražské dechové kvinteto. Jan Machat – flétna, Jurij Likin – hoboj, Vlastimil Mareš – klarinet, Miloš Wichterle – fagot, Jan Vobořil – lesní roh.** Program: W. A. Mozart: Předehra k opeře Kouzelná flétna, L. van Beethoven: Dechový kvintet Es dur, G. Bizet: Jeux d'enfants, J. Haydn: Divertimento B dur.

**29. 04. | 20.00 | From baroque to jazz. Prague Brass Ensemble, Jan Kalíus – varhany.** Program: J. S. Bach: Fantasie a fuga g moll BWV 542, A. Dvořák: Humoreska, W. A. Mozart: Malá noční hudba, G. Gershwin: Four Hits For Five.

**30. 04. | 20.00 | Concert for organ and orchestra. Aleš Bárta – varhany, Camerata Pragensis Orchestra.** Program: J. S. Bach: Toccata a fuga d moll BWV 565, G. F. Händel: Koncert F dur op. 4 pro varhany a orchestr, A. Vivaldi: Koncert a moll op. 3, W. A. Mozart: Sonáta C dur KV 336 pro varhany a smyčcový orchestr.

## Koncert vážné hudby v chrámu sv. Mikuláše

**1 + 1 vstupenka zdarma** na koncert vážné hudby dle vlastního výběru z naší nabídky na [www.koncertyvpzprae.eu](http://www.koncertyvpzprae.eu).



Kupon lze uplatnit vždy 30 minut před začátkem vybraného koncertu v pokladně chrámu sv. Mikuláše na Staroměstském nám., Praha 1. Platnost slevy do 30. 4. 2018.

**1 + 1**  
jednotlivé slevy nelze sčítat

## KLÁŠTER SV. ANEŽKY ČESKÉ

U Milosrdných 17, 110 00 Praha 1

■ vstupenky na koncerty Symfonického orchestru hl. m. Prahy FOK: online na [www.fok.cz](http://www.fok.cz) nebo v Předprodejní pokladně FOK v Obecním domě, tel. +420 222 002 336, po–pá 10.00–18.00, pokladna@fok.cz a v dalších předprodejích

**05. 04. | 19.30 | Zuzana Lapčíková a Leoši Janáčkovi. Zuzana Lapčíková – cimbál, zpěv, Emil Viklický – klavír.** Program: L. Janáček, M. Štědroň, Z. Lapčíková | vstupenka na koncert opravňuje návštěvníky ke zvýhodněnému vstupu do Národní galerie | FOK

## KOSTEL SV. FRANTIŠKA

Křížovnické nám. 3 (u Karlova mostu), 110 00 Praha 1

■ koncerty pořádá výhradně agentura JCH Art Agency Prague s. r. o., e-mail: [info@jchart.cz](mailto:info@jchart.cz), [www.jchart.cz](http://www.jchart.cz)  
■ bezplatné rezervace vstupenek na tel. +420 272 736 724, +420 724 192 233  
■ vstupenky v den konání koncertu v pokladně kostela sv. Františka 11.00–20.00 nebo v obvyklých předprodejích.  
■ vstupné: dospělí: 450 Kč, studenti: 390 Kč, abonenti: 150 Kč, rodinné vstupné: 950 Kč (2 dospělí, studenti/ děti – do pěti osob). Skupinové slevy: [info@jchart.cz](http://info@jchart.cz)  
■ změna programu vyhrazena  
■ Varhanní koncerty s restaurovanými historickými varhanami z roku 1702 (druhé nejstarší v Praze)

**03., 05., 10., 12., 24., 26. 04. | 19.00 | Ave Maria a další árie pro soprán a trubku.** Hana Jonášová nebo Olga Vít Krumpholzová – soprán, Miroslav Kejmar – trubka, Michelle Hradecká – varhany. Program: G. F. Händel, J. F. N. Seger, W. A. Mozart, J. S. Bach, F. Schubert, A. Dvořák.

**04., 07., 25., 28. 04. | 19.00 | Ave Maria, Alleluja a česká hudba.** Barbora Polášková – mezzosoprán, Žofie Vokálková – flétna, Drahomíra Matznerová – varhany. Program: J. D. Zelenka, G. F. Händel, J. S. Bach, A. Dvořák, L. Janáček, F. X. Brixl, J. F. N. Seger, A. Rejcha, F. Schubert, W. A. Mozart, C. Saint-Saëns, G. Caccini.

**06., 08., 18., 21., 27., 29. 04. | 19.00 | Slavné Ave Maria a česká barokní hudba.** Michaela Róza Růžičková – soprán, Dušan Růžička – tenor, Markéta Šmejkalová – varhany. Program: F. Schubert, Ch. Gounod, W. A. Mozart, A. Vivaldi, J. S. Bach, G. F. Händel, A. Dvořák, C. Franck, J. F. N. Seger, B. M. Černošský, G. Verdi, G. B. Pergolesi.

**11., 14., 20., 22. 04. | 19.00 | Ave Maria; Bach – Air; Mozart – Ave verum.** Terezie Svarcová – soprán nebo Veronika Fučíková Mráčková – mezzosoprán, Tomáš Kokš – housle, Otomar Kvěch – varhany. Program: J. F. N. Seger, F. M. Veracini, G. B. Pergolesi, W. A. Mozart, J. S. Bach, G. F. Händel, A. Dvořák, F. Schubert, J. K. Kuchař, C. Franck, T. Albinoni.

**13., 15., 17., 19. 04. | 19.00 | Skvělé árie pro soprán a trubku.** Ludmila Vernerová – soprán, Vladimír Rejlek – trubka, Josef Popelka – varhany. Program: J. S. Bach, G. F. Händel, A. Dvořák, F. Schubert, W. A. Mozart, P. J. Vejvanovský.



---

## KOSTEL SV. ŠIMONA A JUDY

Dušní ul., 110 00 Praha 1

▪ vstupenky na koncerty FOK: online na [www.fok.cz](http://www.fok.cz) nebo v Předprodejní pokladně FOK v Obecním domě, tel. +420 222 002 336, po-pá 10.00–18.00, pokladna@fok.cz a v dalších předprodejích

**17. 04. | 19.30 | Hana Blažíková – soprán, Bruce Dickey – cink, Mienke van der Velden – viola da gamba, Jakob Lindberg – teorba, Kris Verhelst – cembalo a varhany.** Program: H. Blažíková – B. Dickey, M. Cazzati, N. Corradini, S. D'India, T. Merula, A. Scarlatti | Setkání s umělci 17. 4. v 18.15 | FOK

**24. 04. | 19.30 | Iva Bittová & Kafkovy Fragmenty. Iva Bittová – zpěv, Hana Kottková – housle.** Program: György Kurtág: Kafkovy fragmenty (česká premiéra) | Setkání s umělci 24. 4. v 18.15 | FOK

---

## KOSTEL SV. VAVŘINCE

koncertní síň Pražského jara

Hellichova 18, 118 00 Praha 1 – Malá Strana

tel. + 420 257 314 038

e-mail: [konopasek@festival.cz](mailto:konopasek@festival.cz)

[www.festival.cz](http://www.festival.cz)

---

## SVATOVAVŘINECKÁ KONCERTNÍ SEZÓNA

**05. 04. | 19.30 | Apollon Quartet, Andrea Rysová – flétna, Zdeněk Rys – hoboj.** Program: P. J. Veselý, L. Boccherini, F. X. Richter.

**19. 04. | 19.30 | Kristina & Martin Kasíkovi – čtyřruční klavír.** Program: A. Dvořák, G. Fauré, M. Ravel.

**26. 04. | 19.30 | Wihanovo kvarteto, Kateřina Javůrková – lesní roh.** Program: J. Haydn, W. A. Mozart, L. van Beethoven.

---

## REFEKTÁŘ KLÁŠTERA EMAUZY

Vyšehradská 49, 120 00 Praha 2

**06. 04. | 19.00 | Emauzský sbor a orchestr, dir. Tomáš Čechal; sbm. Marie Matějková; sólisté Marie Matějková, Veronika Fučíková – Mráčková, Bronislav Palowski, Vladimír Jelen.** Program: výběr z duchovních skladeb A. Vivaldiho, A. Caldary, Ch. Gounoda, A. Brucknera a G. Fauré | vstupenky je možno zakoupit týden před koncertem ve vrátnici kláštera Emauzy

---

## ŠPANĚLSKÁ SYNAGOGA

Věžeňská ul. 1, 110 00 Praha 1

▪ koncerty pořádá BM Art Agency – Jiri Fiedler, Rokycanova 9, 130 00 Praha 3, mobil +420 603 465 561, e-mail: [bmart@bmart.cz](mailto:bmart@bmart.cz), [www.bmart.cz](http://www.bmart.cz)

▪ předprodej vstupenek: Ticketpro, PTC, Time Music a v ostatních běžných předprodejích

**02. 04. | 19.00 | To nejlepší z Gershwina.** Czech Collegium, sólista M. Kejmar – trubka. Program: Rhapsody in Blue, An American in Paris, Summertime.

**03. 04. | 19.00 | Bolero, Carmina Burana.** Czech Collegium, sólistka M. Šrůmová – soprán. Program: M. Ravel: Bolero, C. Orff: Carmina Burana – O Fortuna, A. L. Weber: Evita – Don't cry for me Argentina, G. Verdi: Nabucco, G. Gershwin, L. Bernstein, A. Piazzolla a židovské písně.

**04. 04. | 19.00 | To nejlepší z české a světové hudby.** Czech Collegium, sólisté M. Kejmar – trubka, N. Chrobáková – soprán. Program: J. S. Bach, W. A. Mozart, A. Vivaldi, G. Verdi, G. Rossini, B. Smetana, A. Dvořák, G. Gershwin, L. Bernstein.

**05. 04. | 19.00 | Hallelujah.** Czech Collegium, sólisté M. Kejmar – trubka, M. Šrůmová – soprán. Program: G. Verdi, G. F. Händel, L. van Beethoven, S. Rachmaninov: Vocalise, P. Mascagni, G. Mahler, G. Puccini, Jerry Bock: Fiddler on the roof – Medley, L. Bernstein: West Side Story, L. Cohen: Hallelujah, Queen: Bohemian Rhapsody.

**08. 04. | 19.00 | Bolero, Carmina Burana.** Czech Collegium, sólistka M. Šrůmová – soprán. Program: M. Ravel: Bolero, C. Orff: Carmina Burana – O Fortuna, A. L. Weber: Evita – Don't cry for me Argentina, G. Verdi: Nabucco, G. Gershwin, L. Bernstein, A. Piazzolla a židovské písně.

**09. 04. | 19.00 | To nejlepší z Gershwina.** Czech Collegium, sólista M. Kejmar – trubka. Program: Rhapsody in Blue, An American in Paris, Summertime.

**10. 04. | 19.00 | Bolero, Carmina Burana.** Czech Collegium, sólistka M. Šrůmová – soprán. Program: M. Ravel: Bolero, C. Orff: Carmina Burana – O Fortuna, A. L. Weber: Evita – Don't cry for me Argentina, G. Verdi: Nabucco, G. Gershwin, L. Bernstein, A. Piazzolla a židovské písně.

**11. 04. | 19.00 | To nejlepší z české a světové hudby.** Czech Collegium, sólisté M. Kejmar – trubka, N. Chrobáková – soprán. Program: J. S. Bach, W. A. Mozart, A. Vivaldi, G. Verdi, G. Rossini, B. Smetana, A. Dvořák, G. Gershwin, L. Bernstein.

**12. 04. | 19.00 | Hallelujah.** Czech Collegium, sólisté M. Kejmar – trubka, M. Šrůmová – soprán. Program: G. Verdi, G. F. Händel, L. van Beethoven, S. Rachmaninov: Vocalise, P. Mascagni, G. Mahler, G. Puccini, Jerry Bock: Fiddler on the roof – Medley, L. Bernstein: West Side Story, L. Cohen: Hallelujah, Queen: Bohemian Rhapsody.

**15. 04. | 19.00 | Bolero, Carmina Burana.** Czech Collegium, sólistka M. Šrůmová – soprán. Program: M. Ravel: Bolero, C. Orff: Carmina Burana – O Fortuna, A. L. Weber: Evita – Don't cry for me Argentina, G. Verdi: Nabucco, G. Gershwin, L. Bernstein, A. Piazzolla a židovské písně.

**16. 04. | 19.00 | To nejlepší z Gershwina.** Czech Collegium, sólista M. Kejmar – trubka. Program: Rhapsody in Blue, An American in Paris, Summertime.

**17. 04. | 19.00 | Bolero, Carmina Burana.** Czech Collegium, sólistka M. Šrůmová – soprán. Program: M. Ravel: Bolero, C. Orff: Carmina Burana – O Fortuna, A. L. Weber: Evita – Don't cry for me Argentina, G. Verdi: Nabucco, G. Gershwin, L. Bernstein, A. Piazzolla a židovské písně.

**18. 04. | 19.00 | To nejlepší z české a světové hudby.** Czech Collegium, sólisté M. Kejmar – trubka, N. Chrobáková – soprán. Program: J. S. Bach, W. A. Mozart, A. Vivaldi, G. Verdi, G. Rossini, B. Smetana, A. Dvořák, G. Gershwin, L. Bernstein.

**19. 04. | 19.00 | Hallelujah.** Czech Collegium, sólisté M. Kejmar – trubka, M. Šrůmová – soprán. Program: G. Verdi, G. F. Händel, L. van Beethoven, S. Rachmaninov: Vocalise, P. Mascagni, G. Mahler, G. Puccini, Jerry Bock: Fiddler on the roof – Medley, L. Bernstein: West Side Story, L. Cohen: Hallelujah, Queen: Bohemian Rhapsody.

**22. 04. | 19.00 | Bolero, Carmina Burana.** Czech Collegium, sólistka M. Šrůmová – soprán. Program: M. Ravel: Bolero, C. Orff: Carmina Burana – O Fortuna, A. L. Weber: Evita – Don't cry for me Argentina, G. Verdi: Nabucco, G. Gershwin, L. Bernstein, A. Piazzolla a židovské písně.

**23. 04. | 19.00 | To nejlepší z Gershwinu.** Czech Collegium, sólista M. Kejmar – trubka. Program: Rhapsody in Blue, An American in Paris, Summertime.

**24. 04. | 19.00 | Bolero, Carmina Burana.** Czech Collegium, sólistka M. Šrůmová – soprán. Program: M. Ravel: Bolero, C. Orff: Carmina Burana – O Fortuna, A. L. Weber: Evita – Don't cry for me Argentina, G. Verdi: Nabucco, G. Gershwin, L. Bernstein, A. Piazzolla a židovské písně.

**25. 04. | 19.00 | To nejlepší z české a světové hudby.** Czech Collegium, sólisté M. Kejmar – trubka, N. Chrobáková – soprán. Program: J. S. Bach, W. A. Mozart, A. Vivaldi, G. Verdi, G. Rossini, B. Smetana, A. Dvořák, G. Gershwin, L. Bernstein.

**29. 04. | 19.00 | Bolero, Carmina Burana.** Czech Collegium, sólistka M. Šrůmová – soprán. Program: M. Ravel: Bolero, C. Orff: Carmina Burana – O Fortuna, A. L. Weber: Evita – Don't cry for me Argentina, G. Verdi: Nabucco, G. Gershwin, L. Bernstein, A. Piazzolla a židovské písně.

**30. 04. | 19.00 | To nejlepší z Gershwinu.** Czech Collegium, sólista M. Kejmar – trubka. Program: Rhapsody in Blue, An American in Paris, Summertime.



# Praha:židovská



**Kam v Praze na nejlepší gefilte fiš a kdo byl Mordechaj Maisel?**

A vůbec vše, co souvisí s více než tisíciletou přítomností Židů v Praze zjistíte v nové brožuře Praha:židovská.

[Prague.eu](http://Prague.eu)

PRA  
PRA  
PRA  
PRA

HA  
GUE  
GA  
G

Prague  
City Tourism

Prague:emotion

# kluby, kulturní centra

## KLUBY

### VOŠUP A SUPŠ

Žižkovo nám. 1, 130 00 Praha 3  
tel.: +420 222 728 255  
e-mail: info@sups.cz  
www.sups.cz



Jedná se o obnovení školní tradice z šedesátých let dvacátého století. Novodobou řadu koncertů zahajoval Jaroslav Hutka I. Koncertem na schodech 19. 12. 2012. Od té doby se v Koncertech na schodech představili Jaroslav Svěcený, Miloš Klaus, Alexander Šonert, studenti konzervatoře a ZUŠ JM, Klapka a Adolfa Voborského.

### KONCERTY NA SCHODECH

**17. 04. | 18.00 | Eso** – symfonický orchestr ZUŠ Praha 8. Představí se žáci orchestru ESO ze Základní umělecké školy, Klapka 25, Praha 8.



**24. 04. | 18.00 | Grošáci** – večer na schodech s písněmi hudební country kapely Grošáci



## JAZZ & BLUES CLUB U MALÉHO GLENA

Bar – Restaurant – Jazz & Blues Club – Apartments

Karmelitská 23, 110 00 Praha 1  
tel.: +420 257 531 717  
e-mail: malyglen@malyglen.cz  
www.malyglen.cz

- restaurace otevřena denně 11.00–02.00
- začátky koncertů jsou ve 21.00, pokud není uvedeno jinak
- klub otevřen již od 19.30
- kompletní nabídka jídel i nápojů



**01. 04. | 21.00 | UMG jam session** – s vynikajícím saxofonistou Lubošem Soukupem na téma: moderní jazz – COME TO JAM!

**02. 04. | 21.00 | Rene Trossman's Blue Monday (USA/CZ)** – Chicago blues artist and his quartet

**03. 04. | 21.00 | Paul Novotny Trio** – neobvyklé potpourri jazzu, tanga nueva a dalších hudebních vlivů

**04. 04. | 21.00 | Najponk Trio** – nekompromisní jazz & blues – Zlatý Anděl a další ceny

**05. 04. | 21.00 | MK BAND** – jazz, funk & vocal jazz & Petra Brabencová – špičkový vokální jazz & funk

**06. 04. | 21.00 | Los Quemados** – dynamická směs od bopu po funk

**07. 04. | 21.00 | Rosta Fraš Q** – top straight-ahead jazz

**08. 04. | 21.00 | UMG jam session** – na téma „The Great American songbook a víc...“ – COME TO JAM!

**09. 04. | 21.00 | Rene Trossman's Blue Monday (USA/CZ)** – Chicago blues artist and his band

**10. 04. | 21.00 | Roman Pokorný Blues Box Heroes** – blues, funk & more – Zlatý Anděl a další ceny

**11. 04. | 21.00 | Najponk Trio** – nekompromisní jazz & blues – Zlatý Anděl a další ceny

**12. 04. | 21.00 | Krajňák–Fečo–Hejnic (CZ/SK)** – špičkový moderní jazz

**13. 04. | 21.00 | Utsi Zimmering Intl. Q. (IZ,NOR,Rus,CZ)** – špičkový evropský jazz

**14. 04. | 21.00 | ZEURÍTIA** – dynamická směs jazzu a brazilských vlivů

**15. 04. | 21.00 | UMG jam session s hudbou Ornette Coleman a více... – COME TO JAM!**

**16. 04. | 21.00 | Rene Trossman's Blue Monday (USA/CZ)** – Chicago blues artist and his band

**17. 04. | 21.00 | Libor Šmoldas & Hammond organ trio** – rhythm'n blues to jazz – „...rising jazz star“ – All About Jazz

**18. 04. | 21.00 | Jiří Maršíček Trio** – jeden z nejvýraznějších talentů v žánru blues

**19. 04. | 21.00 | Kristína Mihálová Band** – struhjící mladá vokalistka i kapela – vokální jazz

**20. 04. | 21.00 | Andy Schofield Sextet (UK/CZ)** – unikátní aranžmá a skvělí sólisté – top straight-ahead jazz

**21. 04. | 21.00 | UMG Gang feat. Chuck Wansley (CZ/USA)** struhjící vokalista a kapela – vokální jazz

**22. 04. | 21.00 | UMG jam session** – na téma be–bop music & more – COME TO JAM!

**23. 04. | 21.00 | Rene Trossman's Blue Monday (USA/CZ)** – Chicago blues artist and his band

**24. 04. | 21.00 | Roman Pokorný Blues Box Heroes** – blues, funk... – Zlatý Anděl a další ceny

**25. 04. | 21.00 | Najponk Trio** – nekompromisní jazz & blues – Zlatý Anděl a další ceny

**26. 04. | 21.00 | Milan Svoboda Q** – legendární pianista a skladatel se svým kvartetem – moderní jazz

**27. 04. | 21.00 | Rogério Botter Maio Trio (Brazil)** – autentický brazilský jazz

**28. 04. | 21.00 | Rogério Botter Maio Trio (Brazil)** – autentický brazilský jazz

**29. 04. | 21.00 | UMG Blues Jam Session hosted by Chicago bluesman Rene Trossman** – COME TO JAM

**30. 04. | 21.00 | Rene Trossman's Blue Monday (USA/CZ)** – Chicago blues artist and his band

## KAŠTAN – SCÉNA UNIJAZZU

Bělohorská 150, 169 00 Praha 6  
e-mail: [kastan@kastan.cz](mailto:kastan@kastan.cz)  
[www.kastan.cz](http://www.kastan.cz)

# KAŠTAN

scéna unijazzu

### KONCERTY

**02. 04. | 20.00 | Tracy Bruen Band (IRL)** – křehká zpěvačka ze zeleného ostrova se zastaví v Praze na svém evropském turné | 150 Kč

**03. 04. | 20.00 | Pilgrim Pimple** – dýchánek, večírek, merenda a hudební hodokvas. Kam všude se dá zajít v nejen lidové tvorbě s kytarou, akordeonem, klarinetem, baskytarou, houslemi a perkusemi? | 130 Kč

**05. 04. | 20.00 | Ekšari, Miloslav Konig** – výtvarnice, grafik, designer, a zatím neobjevená kapela s rytmikou někdejších Toyen. Synergy, alternative, progressive... retro. Jako host herec a hudebník, a jeho kontemplativní folk | 130 Kč

**06. 04. | 20.00 | DPvJU, Byl pes** – alternativa k alternativě versus poezie bulváru. It's only písničky | 130 Kč

**07. 04. | 20.00 | Andrej Polanský wtf Emül Langman (CZ/D), Robin & the Elephant (D), Helemese** – duch Velvetů poletuje se vzpomínkou na Karla Maye mezi kyjovskými sklipyky. Alternativní duo, indie písničkářský pop, hospodský folk punk, a rozptyl od melancholie k životnímu optimismu | 150 Kč

**11. 04. | 20.00 | Phil Shoefelt & The Southern Cross** – temné a energické rockové romance. Opět v plné sestavě | 160 Kč předprodej, 180 Kč na místě

**12. 04. | 20.00 | Martina Trchová & Prune** – Pražská premiéra nového projektu brněnských písničkářek. Bez doprovodných kapel, spolu i zvlášť | 150 Kč

**13. 04. | 20.00 | Awali, Ivana Mer (SK)** – jemné dívčí zpěvy, klávesová melancholie a elektronická poklidnost. Večer pro křehké duše | 160 Kč předprodej, 180 Kč na místě

**14. 04. | 20.00 | Matěj Ptazsek & Jan Stehlík, David Evans (US)** – večírek pro všechny příznivce bluesových dvanáctek. Moravský harmonikář po návratu z Jižní Ameriky a americký bluesový profesor zase jednou v Praze | 160 Kč předprodej, 180 Kč na místě

**18. 04. | 20.00 | Jiříkovo vidění, Jack Saint Band (PL)** – Čeští elektro-rockeři na trase od Killing Joke k Půlnoci, a polští glam–garage–blues–rockoví obdivovatelé Johnny Thunderse. V obou případech pak hlasitě modlitby na ostří nože | 150 Kč

**19. 04. | 20.00 | Fask Luma, Postižená oblast** – psychedelie, underground, experimental a trocha industriálu. Zvukově doborozružené hledání, a alternativa, co není jen na ozdabu. Poezie i každodenní surovost | 130 Kč

**20. 04. | 18.00 | Festival osamělých písničkářů** – tradiční jarní setkání všech pánů a dam s kytarou, klavírem či akordeonem, kteří si na sebe i ostatní najdou čas kvůli potřebě něco sdělit | 130 Kč

**21. 04. | 17.00 | Festival osamělých písničkářů** – druhý den setkání všech pánů a dam s kytarou, klavírem či akordeonem, kteří si na sebe i ostatní najdou čas kvůli potřebě něco sdělit | 130 Kč

**24. 04. | 20.00 | Jan Burian** – pravidelný večer s Kulturní ozdravovnou | 120 Kč

**25. 04. | 20.00 | E-Mauzy, MCH Band** – zhudebněná poezie v podání Evy Mišíkové a jejich spoluhráčů, kteří si přizvali jako hosty už zřídka vystupující alternativní klasiky | 130 Kč

**27. 04. | 20.00 | Richter & syn, Michal Kořán** – večer poklidné hudby, ideální pro všechny milovníky objevných a objevujících experimentů | 130 Kč

**30. 04. | 20.00 | Aran Epochal, Caudal (D)** – Berlínské hypnotické "trancepunkové" trio Aidana Bakera, známého i z kapely Nadja, doprovodí pravděpodobně nejtišší český písničkář | 150 Kč

### OSTATNÍ

**04. 04. | 20.00 | Divadlo Dejvického ateliéru: Holmes v po-dezření** – slavný detektiv Sherlock Holmes bude podle nařčen z činu více než odsouzeného. Svou čest tak bude nucen bránit i nečestnými prostředky | divadlo | 100 Kč

**05. 04. | 18.00 | František Bukeš: Malby a jiné** – vernisáž výstavy | vstup volný

**07. 04. | 15.00 | Buchty a loutky: Kocour v botách** – žili byli tři bratři a tatínek jim nechal dědictví... Nejstarší syn dostal mlyn, prostřední peníze a nejmladší, hm, na toho zbyl jen kocour. Cha chá, jen obyčejný kocour? | dětské představení | 80 Kč

**10. 04. | 18.30 | Ing. arch. Zdeněk Lukeš: Slavní německy hovořící architekti**, narození na našem území: Architekt a teoretik Adolf Loos (1870-1933). Brněnský rodák, kontroverzní postava architektonické scény, nepřítel ornamentu a vynálezce Prostorového plánu | přednáška | 80 Kč předprodej, 100 Kč na místě

**14. 04. | 15.00 | Divadlo Kamarádi: Aničtino srdíčko** – něžný, poetický příběh o vzniku a síle opravdového přátelství mezi holčičkou a skřítkem. A o tom, že zákraky se nedějí jen v pohádkách | dětské představení | 50 Kč

**16. 04. | 19.00 | Ladislav Tajovský: Island po svých** – islandský poloostrov Hornstrandir je u nás prakticky neznámý, a to i v době, kdy na Island jezdí prakticky každý. Cestovatel Ladislav Tajovský bude vyprávět, proč stálo za to ho navštívit | přednáška s projekcí | 100 Kč

**17. 04. | 20.00 | Turek & Turek uvádí** – hudba v souvislostech, rarity i známé písně v novém světle. Pavel Turek (Respekt) a Tomáš Turek (ex- Radio Wave) se svými postřehy o nejnovějším dění i pozapomenutých událostech hudební scény | poslechový večer | 100 Kč

**21. 04. | 15.00 | Divadlo KAKÁ: Ošklivé káčátko** – klasická loutková pohádka plná písniček, humoru a nečekaných zvrátů. Příběh o tom, že nic není beznadějně, a že není vždy tak úplně lehké někam patřit | dětské představení | 50 Kč

**23. 04. | 19.00 | Jiří Černý: Ro(c)kování** – tradiční poslechová antidiskotéka | poslechový večer | 90 Kč předprodej, 100 Kč na místě

**25. 04. | 16.00 | Svátovo divadlo: O broučkoví** – loutková pohádka pro nejmenší | dětské představení | 50 Kč

**28. 04. | 15.00 | Bilbo compagnie: Kvak a Žbluňk** – příběh o opravdovém přátelství žabáka Kvaka a ropušáka Žbluňka na motivy knihy Arnolda Lobela | dětské představení | 50 Kč

**28. 04. | 20.00 | Milenky múz: Mucha** – další z řady talkshow v Kaštanu. Ženy-umělkyně ženskýma očima. Zpěvačku, „femi-punkerku“, mladou maminku i pro mnohé provokativní osobnost Nikolu Muchovou, bude zpovídat kulturní teoretička a hudebnice Pavla Jonssonová | beseda | 100 Kč

## VÝSTAVA

**Malby a jiné – František Bukeš** Malíř a grafik vystavuje své nové i starší olejomalby i další práce, představující průřez jeho dosavadní tvorbou | od 2. 4. do 30. 4.

## MALOSTRANSKÁ BESEDA

Malostranské nám. 21, 110 00 Praha 1

tel.: +420 257 409 123

e-mail: info@malostranska-beseda.cz

www.malostranska-beseda.cz

▪ předprodej vstupenek: Ticketstream (www.ticketstream.cz)

▪ rezervace vstupenek na: pokladna@malostranska-beseda.cz, tel.: +420 257 409 123

▪ otevřeno: 19.00–02.30



**01. 04.** | zavřeno

**02. 04.** | zavřeno

**03. 04.** | 20.30 | Jananas

**04. 04.** | 20.00 | Harafica

**05. 04.** | 20.30 | Jan Spálený & ASPM

**06. 04.** | 20.30 | Krausberry

**07. 04.** | 19.00 | klub zadán

**08. 04.** | 15.00 | Zdeněk Podhůrský – Čaj o třetí

**08. 04.** | 20.30 | Barbora Šampalíková & kapela

**09. 04.** | čas ?? | Marien

**10. 04.** | 20.00 | 7 pádů Honzy Dědka

**11. 04.** | 20.30 | Ivan Hlas trio

**12. 04.** | 20.00 | Martin Hrubý & Bůhví + PartyLeaders

**13. 04.** | 20.30 | Olympiac

**14. 04.** | 20.30 | Shargou – křest alba!

**15. 04.** | 20.00 | Divadlo Zaseto: Shoes Jana Krause

**16. 04.** | 20.30 | Bedřich a zoufalci – křest alba

**17. 04.** | 20.30 | Thom Artwey – křest klipu!

**18. 04.** | 15.00 | Koncert pro seniory: Pacifik

**18. 04.** | 20.00 | Tónotéka – benefiční koncert Anny Beránkové

**19. 04.** | 20.30 | David Styпка

**20. 04.** | 11.00 | Swingová tanečnice s Mole's Wing Orchestra

**21. 04.** | 20.00 | Barování se Sandrou Novákovou a Filip Rajmontem

**22. 04.** | zavřeno

**23. 04.** | 20.00 | Klíma Duet

**24. 04.** | 20.30 | BraAgas – křest alba!

**25. 04.** | 20.00 | Potlach: Pacifik + Jitka Vrbová

**26. 04.** | 20.30 | MANTABAN – křest alba!

**27. 04.** | 20.30 | Screwballs Rockabilly a Mordors Gang

**28. 04.** | 20.30 | KDO JINEJ NEŽ JÁ: Petra Hapková zpívá písně Petra Hapky

**29. 04.** | 20.30 | Robert Křesťan a Druhá tráva

**30. 04.** | 20.30 | Robert Křesťan a Druhá tráva

## PALÁC AKROPOLIS

Kubelíkova 27, 130 00 Praha 3 – Žižkov

tel.: +420 296 330 913 (pokladna)

e-mail: info@palacakropolis.cz

www.palacakropolis.cz

- předprodej vstupenek: www.palacakropolis.cz, www.goout.cz
- a v kavárně Akropolis: po–pá 10.00–23.30; so a ne 16.00–23.30



04. 04. | 19.30 | Rnb & HipHop Tour: Angela Johnson / US, Vladimír 518 / CZ, Matěj Ruppert / CZ, Eugen Botos Finally / SK, Christinne / CZ | Velký sál
05. 04. | 19.00 | Visací Zámek + Znouzectnost | Velký sál
06. 04. | 19.30 | Music Infinity: Vessels / UK | Velký sál
07. 04. | 19.30 | Jacob Sartorius With Hrvy | Velký sál
10. 04. | 10.00 | Bamba Wassoulou Groove / Mali – koncert pro děti | Velký sál
13. 04. | 19.30 | Dance With The Dead/ USA + Daniel Deluxe/ DK | Cafe v lese
16. 04. | 19.30 | Euroconnections: Haiku Garden / SL + Futurski / SL | Cafe v lese
18. 04. | 19.30 | Pokáč | Velký sál
19. 04. | 19.30 | Mladí laďi jazz 2018: Cory Henry & The Funk Apostles / US | Velký sál
21. 04. | 18.00 | Primordial / IE + Moonsorrow / FI + Der Weg Einer Freiheit / DE | Velký sál
23. 04. | 19.30 | Fanfare Ciocarlia / RO | Velký sál, vyprodáno
24. 04. | 19.30 | Savina Yannatou & Primavera En Salonico | Velký sál
25. 04. | 19.30 | Vltava – „Marx, Engels, Beatles“ po dvaceti letech | Velký sál
27. 04. | 19.30 | Euroconnections: Einar Stray Orchestra / NO | Velký sál

## PŘIPRAVUJEME

04. 05. | Euroconnections: Deluxe / FR + Voila / CZ
17. 05. | Euroconnections: Never Sol
10. 05. | Mwezi WaQ
11. 05. | Femi Kuti
12. 05. | Sohn
14. – 18. 05. | Festival Integrace Slunce
17. 05. | Euroconnections: Never Sol
21. 05. | Donny McCaslin / US
22. 05. | Veeblefetzter / IT
30. 05. | Jambinai

## PÍSECKÁ BRÁNA

K Brusce 5, 160 00 Praha 6

tel.: +420 233 321 313

www.facebook.com/piseckabrana

www.piseckabrana.cz

- otevřeno: po zavřeno, út–ne 11.00–19.00
- vstupenky k zakoupení v kavárně Písecké brány nebo na portálu GoOut



## AKCE

04. 04. | 19.00 | Jazz Gate – Jakub Doležal kvartet – koncert známého saxofonisty a skladatele Jakuba Doležala a skvělé jazz/fusion kapely | vstupné 90 Kč
12. 04. | 19.00 | Jazz Gate – Andrew The Bullet Lauer (USA) – významný světový baskytarista a virtuos | vstupné 150 Kč
24. 04. | 16.00 | Fresh Senior – Portugalsko s Janem Burianem – zemi s bohatou historií, slavnými mořeplavci, kulturou ovlivněnou nejen křesťanstvím, ale i Maury představí cestovatel, průvodce, skladatel a písničkář – Jan Burian | vstup volný

## VAGON CLUB

Národní 25 (Palác Metro), 110 00 Praha 1

mobil: +420 733 737 301 (po 19.00)

e-mail: vagonclub@seznam.cz

www.vagon.cz



01. 04. | 21.00 | Motörhead revival + Blues Amplified
01. 04. | 24.00–06.00 | Videorockotéka – vstup volný
02. 04. | program viz www.vagon.cz
03. 04. | 21.00 | Keltské úterý: Dick O'Brass
03. 04. | 24.00–05.00 | Rockotéka – vstup volný
04. 04. | 21.00 | Už jsme doma + Furt rovně
04. 04. | 24.00–05.00 | Rockotéka – vstup volný
05. 04. | 21.00 | Red Hot Chili Peppers Paprikacce
05. 04. | 24.00–05.00 | Rockotéka – vstup volný
06. 04. | 21.00 | Dukla vozovna + Volant
06. 04. | 24.00–06.00 | Videorockotéka – vstup volný
07. 04. | 21.00 | Queenie – World Queen Tribute Band
07. 04. | 24.00–06.00 | Videorockotéka – vstup volný
08. 04. | 20.00 | Excellence + Dech Band + Mafian
09. 04. | 21.00 | Nátroj Snahy + V-Pořádku
10. 04. | 20.00 | Keltské úterý: Vintage Wine
10. 04. | 24.00–05.00 | Rockotéka – vstup volný
11. 04. | 21.00 | Živé Kvety + Box
11. 04. | 24.00–05.00 | Rockotéka – vstup volný
12. 04. | 21.00 | Covers For Lovers + Deratizéři
12. 04. | 24.00–05.00 | Rockotéka – vstup volný
13. 04. | 21.00 | Pink Floyd revival – Distant Bells

13. 04. | 24.00–06.00 | Videorockotéka – vstup volný  
 14. 04. | 21.00 | Brutus – pro Váš tanec!  
 14. 04. | 24.00–06.00 | Videorockotéka – vstup volný  
 15. 04. | 21.00 | 008 + Pure Alkoholik Punk + Nevereasy  
 16. 04. | 21.00 | Záviš kníže pornofolku  
 17. 04. | 21.00 | Saca + Compromysh + Chilli Eyes  
 17. 04. | 24.00–05.00 | Rockotéka – vstup volný  
 18. 04. | 21.00 | Nirvana Revival Praha  
 18. 04. | 24.00–05.00 | Rockotéka – vstup volný  
 19. 04. | 20.00 | BeltineFest : Cruadalach + Open Access (PI) + Five Leaf Clover  
 19. 04. | 24.00–05.00 | Rockotéka – vstup volný  
 20. 04. | 21.00 | Špejbl's Helprs AC/DC revival  
 20. 04. | 24.00–06.00 | Videorockotéka – vstup volný  
 21. 04. | 21.00 | Professor (Beatles, Lennon, Deep Purple, Queen, AC/DC, etc.)  
 21. 04. | 24.00–06.00 | Videorockotéka – vstup volný  
 22. 04. | 21.00 | Narozenyiny No-Time.CZ  
 23. 04. | 21.00 | Live Magic Trio & Queen  
 24. 04. | 21.00 | Palace of the King (Austrálie) + Dead Daniels  
 24. 04. | 24.00–05.00 | Rockotéka – vstup volný  
 25. 04. | 21.00 | Led Zeppelin revival + Extempore (J. J. Neduha, Jerry Tomásek, Jiří Hradek, Martin Neduha)  
 25. 04. | 24.00–05.00 | Rockotéka – vstup volný  
 26. 04. | 21.00 | Iron Maiden revival Prague + Rob Halford revival  
 26. 04. | 24.00–05.00 | Rockotéka – vstup volný  
 27. 04. | 21.00 | U2 Desire revival  
 27. 04. | 24.00–06.00 | Videorockotéka – vstup volný  
 28. 04. | Ozzy Osbourne & Black Sabbath revival + Rolling Stones revival Prague  
 28. 04. | 24.00–06.00 | Videorockotéka – vstup volný  
 29. 04. | 21.00 | R'n'R Jam Session  
 30. 04. | 21.00 | Blues Brothers revival  
 30. 04. | 24.00–06.00 | Videorockotéka – vstup volný

## KULTURNÍ CENTRA

### DOMOV SV. KARLA BOROMEJSKÉHO

K Šancím 50/6, 163 00 Praha 17  
 tel.: +420 235 323 248  
 e-mail: [kultura@domvrep.cz](mailto:kultura@domvrep.cz)  
[www.domovrepy.cz](http://www.domovrepy.cz)



02. 04. | 17.00 | Velikonoční koncert v podání Břevnovského chrámového sboru a orchestru pod vedením Adolfa Melichara – na programu: W. A. Mozart, F. X. Brixi, A. Dvořák, M. Frisina a L. Koželuh | kostel sv. Rodiny, vstupné dobrovolné

05. 04. | 15.30 | Pěvecký koncert studentů a hostů profesorky a operní pěvkyně Virginie Walterové s překvapením – účinkují: Eliška Vernerová, Adéla Klimešová, Natálie Dudová, Sára Galbavá, Václav Mašek, Jonathan Ditrich, Martin Kihoulou, klavírní doprovod: prof. Miroslav Navrátil, na programu: písně, operní árie a operetní duety skladatelů L. Janáčka, B. Martinů, W. A. Mozarta, G. Pucciniho, J. Křičky, E. Griega, O. Nedbala aj. | refektář, vstupné dobrovolné

15. 04. | 17.00 | Německé a francouzské baroko – na programu skladby: G. Ph. Telemanna, J. J. Quantze, J. S. Bacha, G. F. Händela, J. M. Leclaira a J. Ch. Naoudota, účinkuje: Duo Dacapo (Kateřina Macourková Hlaváčová - flétna, Michal Macourek - klavír) | kostel sv. Rodiny, vstupné dobrovolné

20. 04. | 17.00 | Flétna a klavír – jarní koncert žáků Zuzany Hrbkové z KC Průhon | refektář, vstupné dobrovolné

22. 04. | 17.00 | Oslava vzkríšení – Resurrectionis celebratio v podání vokálního společenství Cantio, na programu: česká a latinská středověká a renesanční hudba | kostel sv. Rodiny, vstupné dobrovolné

24. 04. | 10.00 | Setkání generací – hudebně zábavný program pro seniory v podání studentů Gymnázia Nad Alejí | denní stacionář, vstup volný

24. 04. | 15.00 | Studentská vernisáž výtvarných děl a filmové projekce na téma stáří jako obdarování a další vrcholná fáze života (projekt vznikl ve spolupráci studentů Mensa gymnázia a seniorů v Domově sv. Karla Boromejského) | refektář, vstup volný

26. 04. | 18.00 | Koncert studentů Gymnázia Nad Alejí – na programu: Truvěská mše od P. Ebena, skladby W. A. Mozarta, L. van Beethovna, J. S. Bacha, J. F. F. Burgmüllera, C. Czerného a středověké tance v podání komorního souboru | kostel sv. Rodiny, vstupné dobrovolné

## DŮM NÁRODNOSTNÍCH MENŠIN, O. P. S.

Vocelova 602/3, 120 00 Praha 2  
 tel.: +420 221 419 800  
 e-mail: [info@dnm-praha.eu](mailto:info@dnm-praha.eu)  
[www.dnm-praha.eu](http://www.dnm-praha.eu)  
 ■ změna programu vyhrazena



Křížovatka kultury, etiky a vzájemného porozumění lidí z různých zemí a kultur. Centrum vzájemného porozumění a tolerance.

### PROGRAMOVÁ NABÍDKA DNM

**Knihovna** – obsahuje knižní publikace, časopisy, filmové a hudební nosiče různých národnostních menšin žijících v ČR s tématem „národnostní menšiny v historických obrazech“. Publikace mají různé jazykové mutace.

**Galerie** – pravidelné výstavy, prezentace autorů z jednotlivých národnostních menšin žijících v ČR.



**Filmové a hudební projekce, besedy a klubové večery** s významnými osobnostmi a představiteli politického a veřejného života.

**Kulturně vzdělávací programy pro děti i dospělé** (divadelní představení, výchovné koncerty, přednášky, besedy a filmové projekce).

## NABÍDKA SLUŽEB

Pronájem prostor ke kulturně-společenskému vžití, sál s kapacitou 80 míst, galerie (k sezení 20 míst), kavárna se zázemím pro 40 osob a několik zasedacích místností s kapacitou do 15 osob.

## VÝSTAVY

**Spolek Němců a přátel německé kultury** – výstava fotoreportérů | Společenský Sál | od 1. 4. do 15. 4.

**Jaroslav Balvín** – výstava romských fotografií | Kavárna, Galerie | od 1. 4. do 11. 4.

**„Od Visegrádu do Visegrádu“** – výstava | Galerie, Klub Polsky v Praze | od 14. 4. do 25. 4.

**Německé protektorátní divadlo** – výstava | Galerie, Německé kulturní sdružení | od 26. 4. do 30. 4.

## CHODOVSKÁ TVRZ KULTURNÍ JIŽNÍ MĚSTO O. P. S.

Ledvinova 9, 149 00 Praha 4

tel.: +420 267 914 831

facebook.com/chodovskatvrz

www.chodovskatvrz.cz

- galerie otevřena út–ne 13.00–19.00
- pokladna otevřena; út–pá 10.00–19.00; so–ne 13.00–19.00
- restaurace otevřena po–ne 11.30–22.30
- spojení: autobusem č. 125, 136, 213, 203 – zastávka Chodovská tvrz, pak 3 minuty chůze; metrem C – stanice Chodov, poté 10 minut chůze podle šipek



## KONCERTY

**10. 04. | 19. 00 | Eduard Šístek a Stanislav Gallin** – recitál klasické hudby (violoncello a klavír) zprostředkuje návštěvníkům díla velikánů jako Beethoven, Schubert, Dvořák, Martinů a další. | 130/100 Kč

**11. 04. | 19. 00 | Jedenáctého na „Jedenáctce“ aneb Kaczi** – pravidelný hudební cyklus vždy jedenáctého v měsíci na Chodovské tvrzi na Praze 11 uvádí v dubnu autorské písně v charismatickém podání ostravské multiinstrumentalistky, zpěvačky a písničkářky Kaczi | 150/100 Kč

**12. 04. | 19. 00 | Recitál Chantal Poullain** – šansony známé divadelní i filmové herečky a zpěvačky v jedné osobě za doprovodu Štěpána Markoviče (saxofon), Ondřeje Kabrny (klavír) a Jana Kořínka (kontrabas) | 290/240 Kč

**17. 04. | 18. 00 | Lenka Lichtenberg kvartet** – autorské i tradiční hebrejské a jidiš písně v podání známé česko-kanadské zpěvačky Lenky Lichtenberg | 150/100 Kč

**18. 04. | 18. 00 | Šansony na tvrzi** – pravidelná šansonová setkání každou třetí středu v měsíci. Těšit se můžete na stálci našeho pořadu Filipa Sychru, tentokrát za doprovodu Markéty Potužákové, Přemysla Ruta a Václava Větvíčky | 130/100 Kč

**25. 04. | 16. 00 | Úklona klasikům** – koncert z cyklu pořadů „Jak se hladí duše“ nabídne unikátní setkání s osudy B. Smetany, W. A. Mozarta, A. Dvořáka a dalších v podání moderátora ČRo a básníka Františka Novotného společně s hudebními ukázkami dvou vynikajících muzikantů – houslisty Miloše Černého a kontrabasistky Evy Šasinkové | 130/100 Kč

**26. 04. | 20. 00 | Jazz klub Tvrz – Najponk duo – Restaurace Chodovská tvrz** – v současnosti jeden z nejlépe oceňovaných jazzových pianistů Jan Knop vystoupí za doprovodu kontrabasisty Tarase Vološčuka | 150/100 Kč

## KURZY / DÍLNY / OSTATNÍ

**03. 04. | Dovedeme** – výtvarné kurzy – v dubnu opět probíhají od úterý do čtvrtka v Ateliéru Chodovské tvrze kurzy malby, kresby a výtvarné dílny pro děti i dospělé. Informace a rezervace na [www.dovedeme.cz](http://www.dovedeme.cz); [Dovedeme@email.cz](mailto:Dovedeme@email.cz) či na tel. 733 507 188

**28. 04. | 15. 00 | Čarodějnice na Chodovské tvrzi** – čarodějné odpoledne pro děti i dospělé nabídne bohatý program až do pozdních večerních hodin. Těšit se můžete na pohádky, čarodějnou bojovku, akrobatické představení nebo na pálení čarodějnice. Chybět nebude ani bohaté občerstvení | vstup zdarma

## GALERIE

- jednotné vstupné 50/30 Kč

**Jiří Anderle, malba, kresba a grafika** Retrospektivní výstava významného současného malíře a grafika Jiřího Anderleho, sestavená především z kreseb a grafík z období šedesátých až devadesátých let 20. století | od 15. 4.

## Doprovodný program:

**05. 04. | 17. 00 | Jiří Anderle – komentovaná prohlídka** – retrospektivní výstavou vlastních grafik a maleb provede sám autor Jiří Anderle a kurátorka Velké galerie Pavla Vaňková | 50/30 Kč

**Svět dětské ilustrace – Trnka, Lada, Born a další** Výstava prací nejvýznamnějších českých výtvarníků 20. století, kteří vynikli mimo jiné ve zcela specifickém žánru dětské ilustrace | od 25. 4. do 13. 6.

## KULTURNÍ DŮM BARIKÁDNÍKŮ

Saratovská 20, 110 00 Praha 10

tel.: +420 274 770 789

e-mail: [kd-barikadniku@volny.cz](mailto:kd-barikadniku@volny.cz)

[www.kdbarikadniku.cz](http://www.kdbarikadniku.cz)

- předprodej vstupenek – KD Barikádníků.
- spojení: metro A – Strašnická; bus 175, 188, 196; tram 7, 26

**02. 04. | 08. 00 | Filatelistické výměnné středisko**

**02. 04. | 14. 00 | dechovka Vršovanka** – taneční odpoledne

03. 04. | 18.00 | **Taurus** – taneční večer  
 04. 04. | 15.00 | **Filatelistické výměnné středisko**  
 04. 04. | 19.00 | **Country taneční** – vede Jitka Bonušová  
 07. 04. | 18.00 | **Rock'n'Roll na Barče** – Pavel Sedláček  
 a Cadillac, Vrať se do hrobu, The Fribbles  
 08. 04. | 08.00 | **Filatelistické výměnné středisko**  
 08. 04. | 14.00 | **Hvězdný prach** – taneční odpoledne  
 09. 04. | 19.00 | **Tančírna společenských tanců** – vede  
 Blanka Vášová  
 10. 04. | 18.00 | **Pražští heligonkáři** – lidová zábava  
 11. 04. | 15.00 | **Filatelistické výměnné středisko**  
 11. 04. | 19.00 | **Country taneční** – vede Jitka Bonušová  
 14. 04. | 09.00 | **Bleší trh**  
 15. 04. | 08.00 | **Filatelistické výměnné středisko**  
 15. 04. | 14.00 | **Laurus** – taneční odpoledne  
 17. 04. | 18.00 | **Taneční orchestr St. Douši** – taneční zábava  
 18. 04. | 15.00 | **Filatelistické výměnné středisko**  
 18. 04. | 19.00 | **Country taneční** – vede Jitka Bonušová  
 19. 04. | 18.00 | **Drum Circle**  
 22. 04. | 08.00 | **Filatelistické výměnné středisko**  
 22. 04. | 14.00 | **Hvězdný prach** – taneční odpoledne  
 23. 04. | 19.00 | **Setkání osad na Barče** – trampský večer  
 hraji: KTO a hosté  
 24. 04. | 18.00 | **Pražští heligonkáři** – lidová zábava  
 25. 04. | 15.00 | **Filatelistické výměnné středisko**  
 25. 04. | 20.00 | **Country bál na Barče s výukou country  
 tanců hraje Forbes**  
 26. 04. | 20.00 | **Bratři Ebenové** – koncert  
 28. 04. | 17.00 | **Duo Jamaha**  
 29. 04. | 08.00 | **Filatelistické výměnné středisko**  
 29. 04. | 14.00 | **Taneční orchestr St. Douši** – taneční  
 odpoledne

## MERCEDES FORUM PRAHA

Daimlerova 2296/2  
 149 00 Praha 4 – Chodov  
 e-mail: [info@mercedesforum.cz](mailto:info@mercedesforum.cz)  
[www.mercedesforum.cz](http://www.mercedesforum.cz)

- předprodeje vstupenek v sítích Ticket Art, Ticketportal a Ticketpro.
- další informace, hromadné a firemní objednávky také na [vstupenky@mercedesforum.cz](mailto:vstupenky@mercedesforum.cz)
- Další akce a festivalové koncerty festivalů Pražské jaro a Prague PROMS pořádané v Mercedes Foru Praha najdete na našich internetových stránkách.



23. 04. | 19.30 | **Koncert v rámci cyklu „Kytarové skvosty“.  
 Pražské kytarové kvarteto.** Originální koncert připravený pro  
 unikátní sál Mercedes Fora Praha přinese kytarové lahůdky, a to  
 včetně nově zařazené skladby „Americana“, kterou pro Pražské

kytarové kvarteto před časem napsal anglický skladatel John  
 W. Duarte | Koncert se koná v hlavním sále Mercedes Fora Praha,  
 který vzniká unikátní proměnou a hostí zde koncerty a další kul-  
 turní události již více než 15 let. Pravidelně zde například hostují  
 koncerty prestižních festivalů Pražské jaro a Prague PROMS. Ne-  
 nechte si ujít originální zážitek na unikátním místě | více o koncertu  
 i Mercedes Foru Praha na [www.mercedesforum.cz](http://www.mercedesforum.cz) | vstupné 350 Kč



14. 05. | 19.30 | **Hradištan & Jiří Pavlica – Májový koncert  
 nejen pro zamilované.** Originální májový koncert připravený  
 pro naši scénu přinese našim divákům nezapomenutelný zážitek.  
 Hradištan & Jiří Pavlica je ojedinělá hudební a pěvecké těleso,  
 které s odkazem na lidové tradice překračuje hranice hudebních  
 žánrů | Koncert se koná v hlavním sále Mercedes Fora Praha, který  
 vzniká unikátní proměnou a hostí zde koncerty a další kulturní  
 události již více než 15 let. Pravidelně zde například hostují kon-  
 certy prestižních festivalů Pražské jaro a Prague PROMS. Nenechte  
 si ujít originální zážitek na unikátním místě | více o koncertu  
 a vstupenkách na [www.mercedesforum.cz](http://www.mercedesforum.cz) | vstupné 350–490 Kč





### KC VOZOVNA

Za Žižkovskou vozovnou 2687/18, 130 00 Praha 3

tel.: +420 222 510 796

e-mail: kvozovna@zatrojku.cz

www.zatrojku.cz

**04. 04. | 10.30 | Šípková Růženka** – LouDkové divadélko. Loutkové divadlo Šípková Růženka je pro děti všeho předškolního věku + 1. stupeň ZŠ. Představení odehrají členové sdružení Remedium | pořádá Odbor kultury MČ Praha 3, vstup zdarma

**04. 04. | 17.00 | Okénko do historie: Jiří z Poděbrad** – přednáší PhDr. Filip Hrbek, FF UJEP Ústí nad Labem. První z doprovodných akcí projektu „Po stopách osmiček v Praze 3“ připomene jméno panovníka, které nese nejvýznamnější náměstí Prahy 3. Přednáška bude věnována Jiřímu z Poděbrad, podobě jeho vlády a stavovské společnosti Čech 15. století. Jiří byl zvolen českým králem 2. března 1458 na Staroměstské radnici hlasy zástupců českých stavů. Byla to první volba českého panovníka, která byla provedena bez ohledů na jakákoliv starší ujednání, příbuzenské svazky a dynastický původ | pořádá Odbor kultury MČ Praha 3, vstup zdarma, rezervace nutná

**05. 04. | 10.00–11.00 | Kočářem do Vozovny** – veselý dětský klub pro nejmladší návštěvníky Vozovny a jejich rodiče. Učíme se říkanky, hrajeme si na zvířátka, zpíváme, tančíme, čteme si, malujeme a skotačíme. Vhodné pro batolata od 18 měsíců do 3 let | pořádá Za Trojku, vstupné 60 Kč za dítě, doprovod zdarma

**05. 04. | 16.00–19.00 | Klub deskových her, skupina 1: Děti s doprovodem** – klub deskových her, ve kterém se pravidelně setkáváme u stolních her, je pro děti i dospělé. Ti jsou rozděleni do 3 skupin. Hrajeme pod vedením zkušených lektorů, kteří pomáhají s pravidly a učí nás ty nejlepší herní figle. Skupina 1 je určena dětem do 10 let a jejich doprovodu, hrají se jednoduché a zábavné deskovky | pořádá Za Trojku, vstup 40 Kč, senioři 20 Kč.

**07. 04. | 16.00 | Smolíček: Divadlo Koník** – pohádka pro nejmenší diváky, kteří se mohou aktivně zapojit do hry. Uslyšíte pěkné písničky a dozvíte se, jak je důležité plnit sliby. I to, že se přece jen vyplatí poslouchat. Divadelní představení trvá: 35–40 minut. Vhodné pro děti od 3 let a jejich rodiče | pořádá Za Trojku, vstup 30/50 Kč

**09. 04. | 17.00 | Fresh senior: sestry Havelkovy** – soubor tvoří dámské vokální trio Olga Bimová, Petra Kohoutová a Anna Vávrová, dámy, které propadly kouzlu rané swingové hudby a již řadu let provázejí své posluchače do období mezi dvěma světovými válkami plného rytmu, tance, inspirace, čistých ideálů, romantických lásek a snů | pořádá Odbor kultury MČ Praha 3, vstup zdarma, rezervace nutná, POZOR, akce se koná v Atriu na Žižkově, Čajkovského 12

**10. 04. | 17.00 | Tři prasátka: divadlo Koník** – veselá pohádka pro nejmenší diváky. Dozvíte se, jak se staví domečky a co je ze všeho nejdůležitější. A možná přijde i vlk!. Divadelní představení trvá: 35–40 minut. Vhodné pro děti od 3 let a jejich rodiče | pořádá Za Trojku, vstup 30/50 Kč

**11. 04. | 17.00 | Křeslo pro hosta: Bohuš Matuš** – v dubnovém pořadu se představí vynikající zpěvák a muzikálový herec Bohuš Matuš. Ve svém repertoáru má nejen řadu populárních písní, ale i muzikálových melodií. V posledních letech zazářil v muzikálu Ples upírů, kterému předcházely titulní role v muzikálech Dracula, Pomáda, Noc na Karlštejně a dalších. S diváky a moderátorem pořadu, Jiřím Vaníčkem, si bude nejen povídat o své práci, ale některé známé melodie rovněž zazpívá | pořádá Odbor kultury MČ Praha 3, vstup zdarma, rezervace nutná

**15. 04. | 14.00–17.30 | Toy Machine: Dílna stínového divadla** – děti vytvoří příběh i loutky, nazkoušejí představení a v závěru jej představí rodičům | pořádá Za Trojku, vstup 80 Kč, maximální kapacita 15 dětí, rezervace předem nutná

**16. 04. | 16.00 | Fresh senior: setkání s Valerií Zawadskou** – známá divadelní i filmová herečka, oceňovaná dabérka, která od útlého dětství ráda recitovala, tančila a hrála v divadelním kroužku nastartovala svou hereckou kariéru v šumperském Severomoravském divadle. Po několika letech se dostala do Městských divadel pražských | pořádá Odbor kultury MČ Praha 3, vstup zdarma, rezervace nutná.

**17. 04. | 17.00 | Kde přespávají pohádky: Divadlo b** – budeme vám hrát O dvou divadelních maskách, které bývají nad vchodem do divadla, pak O divadelních oponách, kterých je na světě plno. Další pohádka je O kulise, která na jevišti nepatřila. Pro ty, kteří se hned tak něčeho nezaleknou, bude pohádka V divadelním propadle straší. A nakonec něco O divadelní točce, na které se pěkně povozíme. Vhodné pro děti od 3 let a jejich rodiče | pořádá Za Trojku, vstup 30/50 Kč

**18. 04. | 18.00 | Literární večer: Středověký večer – oslava krále Jiřího z Poděbrad.** Jiří z Poděbrad jako vizionář Evropy. Na představení zazní dobové melodie a četba literární tvorby krále Jiřího Vystoupí Veronika Žilková a studenti Mezinárodní konzervatoře Praha | pořádá Odbor kultury MČ Praha 3, vstup zdarma, rezervace nutná.

**19. 04. | 10.00–11.00 | Kočářem do Vozovny** – veselý dětský klub pro nejmladší návštěvníky Vozovny a jejich rodiče. Učíme se říkanky, hrajeme si na zvířátka, zpíváme, tančíme, čteme si, malujeme a skotačíme. Vhodné pro batolata od 18 měsíců do 3 let | pořádá Za Trojku, vstupné 60 Kč za dítě, doprovod zdarma.

**19. 04. | 16.00–19.00 | Klub deskových her, skupina 3: Tradiční deskové a karetní hry** – klub deskových her, ve kterém se pravidelně setkáváme u stolních her, je pro děti i dospělé. Ti jsou rozděleni do 3 skupin. Hrajeme pod vedením zkušených lektorů, kteří pomáhají s pravidly a učí nás ty nejlepší herní figle. Skupina 3 je určena především tradičním deskovým a karetním hrám | pořádá Za Trojku, vstup 40 Kč, senioři 20 Kč.

**21. 04. | 16.00–18.00 | Záhada 9058** – hra čísel, barev, not a taktů pro malé i velké. Výtvarně hudební workshop pro děti. Workshop je veden profesionálními výtvarníky a hudebníky. Výtvarnou část tentokrát povede Sofie Švejdivá, která také dětem představí svou aktuální výstavu v Atriu. Hudební část bude interaktivní hrou, kde budou děti komponovat vlastní skladbu, kterou v závěru představí publiku. Vhodné pro děti od 4 do 12 let | pořádá Za Trojku, vstup 80 Kč, POZOR, akce se koná v Atriu na Žižkově, Čajkovského 12

**24. 04. | 17.00 | Divadlo Lokvar: Sněhurka – kdo je krásnější?** Královna nebo Sněhurka? Je myslivec krutý? A jsou trpasličí pořádkumilovní? Myslíte si, že znáte tuto pohádku opravdu dobře? Kdo uvidí, pochopí. Loutková pohádka pro děti, které se nebojí projevit svůj názor. Délka představení 50 minut. Vhodné pro děti od 3 let a jejich rodiče | pořádá Za Trojku, vstup 30/50 Kč

**25. 04. | 17.00 | Střeďeční hudební recitály: Monogram** – špička českého bluegrassu, country a akustické hudby je opět na scéně. Pražská skupina Monogram se vrací na českou hudební scénu v novém složení. Skupina čerpá z původního repertoáru, ale představí i několik nových instrumentálních skladeb a autorských písní v anglickém i českém jazyce. Původní členy, Jaromíra Jahodu (banjo, zpěv) Zdeňka Jahodu (mandolína, zpěv) a Pavla Lžičáře (kontrabas), doplňuje nově příchozí kytarista, zpěvák a skladatel Jindřich Vinler (ex. Bluegate) a houslista Pepa Malina (Druhá Tráva, ex. Cop) | pořádá Odbor kultury MČ Praha 3, vstup zdarma, rezervace nutná.

**30. 04. | 16.00 | Fresh senior – Fresh memory – Jogging pro svěží paměť.** Přijďte si procvičit své neurony a zlepšit tak paměť na druhé letošní lekci Fresh memory s certifikovanou trenérkou paměti III. stupně, Mgr. Adrianou Rohde Kabele. Lekce na sebe nenavazují, jsou připraveny jako celostní trénování paměti a zaměřeny tematicky | pořádá Odbor kultury MČ Praha 3, vstup zdarma, rezervace nutná.

## MĚSTSKÁ KNIHOVNA V PRAZE

Mariánské nám. 1, 110 00 Praha 1

tel.: +420 222 113 555

www.mlp.cz

- rezervace online [www.mlp.cz/akce](http://www.mlp.cz/akce)
- předprodej v pokladně MKP; tel.: +420 222 113 425
- pokladna otevřena po–pá 14.00–20.00
- změna programu vyhrazena
- program – Kulturní a vzdělávací centrum MKP; tel.: +420 257 532 908
- [www.facebook.com/kulturaMKP](http://www.facebook.com/kulturaMKP)



Městská knihovna v Praze

## KONCERTY, TANEC

**11. 04. | 19.30 | Ondřej Havelka & Jeho Melody Makers to tentokrát vezmou od první Křáplavky jazzové** – zbrusu nová show O. Havelky | vstupné 490 Kč, velký sál

**13. 04. | 19.00 | Vystoupení Dechového orchestru ZUŠ Lounských** | vstup volný, velký sál

**16. 04. | 17.00 | Jarní koncert Kühnova dětského sboru** – pod vedením sbormistryně Karolíny Koňářkové vystoupí nejmenší děti z oddělení KHK a děti z přípravného oddělení A | vstupné 90 Kč, velký sál

**19. 04. | 15.00 | Ústřední hudba AČR** – jarní proměnný koncert | vstup zdarma do naplnění kapacity sálu, místenky k vy-zvednutí 1 hod. před začátkem koncertu v předsáli MKP, velký sál

**23. 04. | 19.00 | Koncert Židovské hudby: festival Mažif VII.** – jedinečná židovská hudba inspirovaná folklórními hudebními tradicemi východní Evropy, Balkánu, slovenského i romského folk-lóru obohacená o prvky klasické i moderní hudby až po Jidiš Swing a Klezmer Revival z 50. & 60. let v podání skvělých muzikantů, doplněná projekcí židovských výtvarníků | vstup volný, velký sál

**25. 04. | 10.00 | Podoby tance** – vystoupení studentů osmileté Pražské taneční konzervatoře | vstup zdarma, místenky si rezerv-ujte: [romanakhauer@seznam.cz](mailto:romanakhauer@seznam.cz) nebo tel.: +420 251 627 089, velký sál

## PŘEDNÁŠKY, BESEDY, SETKÁNÍ

### MILION 21: CESTOPIS KULTURNÍCH SOUVISLOSTÍ

**03. 04. | 17.00 | Franz Kafka na prázdninách** – novinářka Judita Matyášová vám bude vyprávět, co vše objevila během pětiletého detektivního pátrání napříč Evropou | vstupné 40 Kč, malý sál

**12. 04. | 19.00 | Fidži – země přátelských kanibalů** – kde se vlastně v Tichomoří vzal kanibalismus a jaký měl význam pro dávné obyvatele? Přednáší cestovatel a fotograf Michael Fokt | vstupné 40 Kč, malý sál

### DOJAKÁ POVAHA ŠTĚSTÍ

- přednáší MUDr. Pavel Špatenka

**03. 04. | 19.00 | Štěstí a trápení** – cesta, na které poznáváme štěstí, začíná vždy nějakým trápením. | vstupné 40 Kč, malý sál

**10. 04. | 19.00 | Štěstí hledej v přítomnosti** – prožívání přítomného okamžiku je odrazovým můstkem pro poznání pravé povahy nepomijivého štěstí | vstupné 40 Kč, malý sál

**17. 04. | 19.00 | Co nám ve štěstí nejvíce brání?** – příliš se identifikujeme s vlastní myslí a je tu lpění, které brání tomu, aby se člověk dokázal vzdát sám sebe | vstupné 40 Kč, malý sál

**24. 04. | 19.00 | JÁ není jen to, co o sobě víme** – jak mnoho z toho, kým skutečně jsme, si zatím neuvědomujeme? | vstupné 40 Kč, malý sál

### ZDRAVÍ A ŽIVOTNÍ STYL

- ve spolupráci s Výborem dobré vůle – Nadací Olgy Havlové

**04. 04. | 17.00 | Psychosomatika** – více jak padesátileté hledání pravdy o zdraví a nemoci. Je třeba brát v úvahu stejně vážné faktory biologické jako faktory psychosociální i téměř neuchopitelné faktory duchovní neboli spirituální. Přednáší MUDr. Radkin Honzák, CSc. | vstupné 40 Kč, malý sál

## **ŠVÝCARSKO: VELKÁ CESTA SRDCEM ALP**

**04. a 05. 04. | 19.00 | To nejlepší ze země hor, kde jezdí vlaky na minutu přesně** – přednáší Martin Loew | vstupné 140 Kč, velký sál

## **OBJEVTE SVĚTOVÉ DĚDICTVÍ**

▪ na cestách za památkami UNESCO

**05. 04. | 17.00 | Švýcarsko: Klášter Sankt Gallen** – jaká byla historie benediktinského kláštera St. Gallen ve Švýcarsku? V rámci přednášky budou představeny také některé z unikátních středověkých rukopisů. Přednáší Mgr. Iva Adámková, PhD. | vstupné 40 Kč, malý sál

## **KOLEM SVĚTA**

▪ cyklus cestovatelských přenášek – uvádí RNDr. Karel Wolf

**06. 04. | 19.00 | Kanada a Patagonie – work and travel na rok a půl** – přednáší Tomáš Mähring | vstupné 120 Kč, velký sál

**13. 04. | 19.00 | Vietnam ze severu na jih** – přednáší Magda Radostová | vstupné 120 Kč, malý sál

**20. 04. | 19.00 | Island: Lowcost cestování na kouzelný ostrov severu** – přednáší David Varga | vstupné 140 Kč, velký sál

## **OD SECESE K AVANTGARDĚ**

**09. 04. | 17.00 | Přejchod od secese k avantgardním směrům** – přednáší PhDr. Jana Jebavá | vstupné 40 Kč, malý sál

**16. 04. | 17.00 | Pablo Picasso: zrod kubismu** – Picassovu tvorbu i život ovlivnilo zejména setkání se sběratelkou a mecenáškou výtvarného umění Gertrude Steinovou. Přednáší PhDr. Jana Jebavá | vstupné 40 Kč, malý sál

**23. 04. | 17.00 | Vliv kubismu na české umění** – hlavní důraz bude kladen na umělce spojené se Skupinou výtvarných umělců z let cca 1911 – 1918 a jejich návaznost i rozchod s díly francouzských zakladatelů. Přednáší Mgr. et Mgr. Eva Skopalová | vstupné 40 Kč, malý sál

**30. 04. | 17.00 | Umělci Pařížské školy: zrod moderny** – Paříž na přelomu 19. a 20. stol. a mladí umělci. Přednáší PhDr. Jana Jebavá | vstupné 40 Kč, malý sál

## **STŘET CIVILIZACÍ**

▪ vyprávění o průběhu expanze Západní civilizace – přednáší antropolog prof. RNDr. Ivo Budil, Ph.D., DSc.

**09. 04. | 19.00 | Totalitní hnutí, exotismus a zámořský svět** – jak setkávání s mimoevropskými kulturami ovlivnilo radikalizaci západního politického života ve dvacátém století | vstupné 40 Kč, malý sál

**30. 04. | 19.00 | Střet civilizací** – distribuce politické a ekonomické moci v globálním světě a příčiny nerovnoměrného rozvoje | vstupné 40 Kč, malý sál

## **ZJEDNÁVÁNÍ PŘÍRODY**

▪ svět kolem nás z vědecké perspektivy – ve spolupráci s časopisem VESMÍR

**10. 04. | 17.00 | Život ve vesmíru** – přednáší Mgr. Jan Veselý z Hvězdárny a planetária hl. m. Prahy | vstupné 40 Kč, malý sál

**25. 04. | 17.00 | Odhalování tajemství mayské civilizace.** Nový senzační objev odhalil další dosud skrytá tajemství mayské džungle. Přednáší Mgr. Eleni Dimelisoová z FF UK | vstupné 40 Kč, malý sál

## **TÉMA: SARAJEVSKÝ ATENTÁT**

▪ ve spolupráci s časopisem Živá historie

**11. 04. | 19.00 | Za kořistí a poznáním** – plavba kolem světa arcivévody Františka Ferdinanda d'Este. Přednáší historik Doc. PhDr. Jiří Pernes, Ph.D. | vstupné 40 Kč, malý sál

**17. 04. | 17.00 | Bosna a Herzegovina neobjevená** – kulturně bohatá země, se kterou máme mnoho společného: třeba i to, že jsme mezi lety 1878 a 1918 s Boshany žili v jednom státě. Přednáší politoložka Zora Hesová, M. A., Ph.D. | vstupné 40 Kč, malý sál

**24. 04. | 19.00 | Doprovodné přednášky k distribuční premiéře filmu Gavrilo Principe** – proces

## **SYMBOLY, OBRAZY A MÝTY JAKO ARCHETYPY POZNÁNÍ**

**12. 04. | 17.00 | Karlštejn jako projekt transformace** – přednáší RNDr. Mgr. Hana Blochová | vstupné 40 Kč, malý sál

## **ŠVÝCARSKÝ DEN**

**14. 04. | Přednášky, výstava fotografií a další doprovodné programy.** Kompletní program na [MojeSvycarsko.com](http://MojeSvycarsko.com) a [hst.cz](http://hst.cz) | vstup zdarma, malý sál

## **ISLANDSKÝ DEN**

▪ ve spolupráci s Klubem islandských fanatiků

**14. 04. | Přednášky odborníků a jejich cenné cestovatelské tipy a rady.** Jako bonus virtuální výlet do Grónska. Kompletní program na [www.islandklub.com](http://www.islandklub.com) | vstupné 60 Kč dopolední nebo odpolední blok / 100 Kč celodenní, velký sál

## **ODPOLEDNÍ RENDEZ VOUS (NEJEN) PRO SENIORY**

▪ přednáší PhDr. Jana Jebavá

**16. 04. | 15.00 | Auguste Renoir: tichá polemika s impresionismem** | vstupné 40 Kč, malý sál

**30. 04. | 15.00 | Vincent van Gogh: proces proměny tváře umělce** | vstupné 40 Kč, malý sál

## **GENIUS LOCI – SKRYTÁ TVÁŘ ARCHITEKTURY**

**16. 04. | 19.00 | Pražská předměstí a novodobá sídliště** – může mít genia loci panelové sídliště nebo podnikatelské baroko 90. let? Přednáší Ing. arch. Amáta Wenzlová | vstupné 40 Kč, malý sál

## VYBRANÉ PAMÁTKY OSTROVA THÉRA (SANTORINI)

▪ ve spolupráci s ARS VIVA – přednáší PhDr. Tomáš Alušík, Ph.D.

**18. 04. | 17.00 | O Akrotiri** – skvěle dochovaném sídlišti z pozdní doby minojské, ale také o antickém městě Théra | vstupné 40 Kč, malý sál

## UMĚLEC A ČLOVĚK

**19. 04. | 17.00 | Jusepe de Ribera zv. Spagnoletto** – malíř, který zachycoval nejméně záchvěvy citu. Přednáší prof. PhDr. Ladislav Daniel, Ph.D. | vstupné 40 Kč, malý sál

## FUNKČNÍ MEDICÍNA

**23. 04. | 19.00 | Zázračné byliny pro jaro** – jak pomoci tělu k očistě, co v našem organismu posílí a jak využít vybraných bylinných produktů při běžných zdravotních potížích? Přednáší Mgr. Lenka Vaňková | vstupné 40 Kč, malý sál

## SPOLEČNOST BRATŘÍ ČAPKŮ UVÁDÍ...

**24. 04. | 17.00 | Karel Čapek, novinář mladého demokratického státu** – Čapková publicistika je školou demokracie, školou, kterou potřebujeme my všichni. Přípravuje Alena Pěkná, hudební doprovod: Jiří Pešička, přednes: Eliška Raiterová, Tomáš Blatný | vstupné 40 Kč, malý sál

## TAJEMSTVÍ PRVNÍCH PŘEMYSLOVCŮ

**25. 04. | 19.00 | Tajemství přemyslovských sídel** – jak vypadala známá i méně známá mimopražská sídla v dávné minulosti a jaký byl jejich význam pro české knížectví? Hosty budou archeolog a historik PhDr. Michal Lutovský a kytarista Jakub Noha. Uvádí Hynek Žirovnický | vstupné 60 Kč, malý sál

## JAK SE UČIT CIZÍ JAZYKY?

**26. 04. | 17.00 | Gramatika nuda je?** Není! Nebojujte s ní, ale hledejte způsob, jak si ji zamilovat. Potřebujete k učení tabulky, systém, myšlenkové mapy nebo dril a Murphyho? Přednáší Mgr. Lucie Gramelová, Ph.D. | vstupné 40 Kč, malý sál

## SHAKESPEARE A JEHO DOBA

▪ ve spolupráci s British Council.

**26. 04. | 19.00 | Shakespeare a korupce** – Shakespearův obraz vídeňských koridorů moci, nevěstinců a věznic. Přednáší prof. PhDr. Martin Hilský, CSc. | vstupné 80 Kč, velký sál

## NETRADIČNÍ CESTY POZNÁNÍ

### TAJEMSTVÍ LIDSKÉHO TĚLA, ZDRAVÍ A NEMOCI

▪ ve spolupráci s časopisem REGENERACE

**05. 04. | 19.00 | Civilizační nemoci, přírodní léčba a prevalence** – přednáší MUDr. David Frej | vstupné 40 Kč, malý sál

**19. 04. | 19.00 | Děti úplňku – autisté** – film a beseda s režisérkou Veronikou Stehlíkovou | vstupné 40 Kč, malý sál

**26. 04. | 19.00 | Automatická kresba** – originální výtvarný projev, techniku kreslení vnitřních světů a energií představí autor knih Ozdravení těla i ducha, Praktický Su–jok a Léčivé doteky, Ing. Josef Schrötter | vstupné 40 Kč, malý sál

## ALTERNATIVNÍ CESTY KE ZDRAVÍ

▪ ve spolupráci s časopisem MEDÚNKA

**11. 04. | 17.00 | Psychosomatická onemocnění – chybějící souvislosti.** Jak programy v našem podvědomí ovlivňují vznik a vývoj našich nemocí? – přednáší Sindy Katayama | vstupné 40 Kč, malý sál

## TŘICET LET KRÍŽOVKY ŽIVOTA

**12. 04. | 19.00 | Slavnostní večer ve spolupráci s časopisem Regenerace** – večerem vás provede Martina Kociánová. Setkání se koná v rámci oslav 30. výročí vydání knihy MUDr. Josefa Jonáše, kterého přijdou podpořit Pavlína Brzáková, Iveta Toušlová, Milan Calábek nebo Jan Čimický | vstupné 150 Kč, velký sál

## ZDRAVÍ V ROCE 2018

**26. 04. | 17.00 | Jaké nemoci a úrazy nás mohou v r. 2018 potkat?** – přednáší Ing. Richard Štříbný | vstupné 40 Kč, klubovna

## DŮM ČTENÍ

Ruská 192, 110 00 Praha 10

tel.: + 420 272 736 457

www.mlp.cz

▪ vstup na všechny akce zdarma

**04. 04. | 18.00 | Patronský večer Marie Šťastné** – letošní patronkou Domu čtení je básnířka a šperkařka Marie Šťastná, jež si v průběhu roku pozve zajímavé hosty. Prvním hostem bude Simona Racková, básnířka, redaktorka, editorka a literární kritička.

**11. 04. | 18.00 | Špicberky: Království ledních medvěďů** – rozmanitost polárních ostrovů představí Jan Štoviček, průvodce a autor knihy Špicberky, království ledních medvěďů. Součástí večera bude promítání, autorské čtení, autogramiáda a malá výstava polárního vybavení.

**12. 04. | 18.00 | Vzděláváním k zotavení** – duševní nemoc a umělecká tvorba. Existuje vztah mezi kreativitou a šílenstvím? Je možné něco hodnotného vytvořit, i když je člověk stížen duševní nemocí? Z čeho čerpáme inspiraci?

**18. 04. | 18.00 | George Harrison** – pořad k nedožitým 75. narozeninám George Harrisona, člena legendární skupiny The Beatles. Zazní komentované ukázky. Večerem provází šéfredaktor časopisu Čtenář a spolupracovník Rádia Beat Jaroslav Čisář.

**21. 04. | 10.00 | Sobotní divadlo pro děti – deset – dvacet – Sova!** Interaktivní představení, které zvedne děti ze židle a nenechá nikoho stát v koutě. Hrají herci Studia Damúza. Vhodné pro děti od 4 let a jejich rodiče.

**25. 04. | 18.00 | Rok 1968 pohledem mladého historika** – historik Jan Krajčovič promluví o úloze regionálního vysílání a tzv. štafety v srpnových dnech. Taktéž o několika regionálních vysílacích studiích a obsahu jejich vysílání i o následné perzekuci těchto pracovníků na počátku normalizace.

## OBEČNÍ DŮM

### Významná stavba pražské secese z roku 1912

nám. Republiky 5, 110 00 Praha 1

tel.: +420 222 002 101

e-mail: [info@obecnidum.cz](mailto:info@obecnidum.cz)

[www.obecnidum.cz](http://www.obecnidum.cz)

▪ pokladna otevřena: denně 10.00–20.00



OBEČNÍ DŮM

### TURISTICKÉ PROHLÍDKY OBEČNÍHO DOMU

Termíny na [www.obecnidum.cz](http://www.obecnidum.cz)

**Vstupné:** plné 290 Kč, rodinné 500 Kč (1–2 dospělé osoby a 1–3 děti do 18 let), snížené 240 Kč (senioři, držitelé průkazu ZTP, ZTP|P, mládež 10–18 let, studenti SŠ a VŠ do 26 let), 15% sleva z plného vstupného 247 Kč (pro držitele Prague Card), děti do 10 let zdarma

**Vstupenky** lze zakoupit v historické pokladně Obecního domu, nebo online v našem e-shopu na [www.obecnidum.cz](http://www.obecnidum.cz). Pro organizované skupiny lze dopředu objednat **mimořádné prohlídky v češtině, němčině, angličtině, francouzštině**, popř. i v dalších jazycích. Minimální cena mimořádné prohlídky: 2500 Kč (do 10 osob)

**Přijďte navštívit první reprezentační patro Obecního domu.** Pro velký zájem přidáváme čtyřikrát měsíčně **výklad pouze v českém jazyce.**

Více informací o časech prohlídky na [www.obecnidum.cz](http://www.obecnidum.cz), na pokladně Obecního domu nebo na Facebooku.

Další program viz rubrika Galerie, výstavy



# Praha:pěšky

Obujte si pořádné boty,  
vzvedněte si jednoho  
z našich průvodců  
a vydejte se objevovat  
jinou tvář Prahy.

[prague.eu/prochazky](http://prague.eu/prochazky)

PRAHA  
PRAGUE  
PRAGA  
PRAG

Prague  
City Tourism

Prague:emotion



# Pražský hrad

## nádvořími do zahrad

Novou publikací redakce KAM po Česku je obrazový průvodce Pražský hrad, nádvořími do zahrad. Určen je široké návštěvnické veřejnosti, která se rozhodla či rozhodne navštívit tento nejvýznamnější český hrad na pražském vrchu Opyš. Věříme, že se stane památkou na nevšední zážitek z návštěvy místa, které bylo od 9. století sídlem českých knížat, králů, císařů Svaté říše římské, prezidentů republiky a současným symbolem Prahy i české státnosti. Svou rozlohou je jedním z největších hradních komplexů světa a podle Guinnessovy knihy rekordů dokonce největším starobylým hradem na světě vůbec. Díky oblíbené lidské činnosti, fotografování, můžeme uchovávat obraz světa na fotografiích (fós – světlo a grafis – štětec) tak, jak jsme jej v daném okamžiku viděli a zachytili. Přijměte tedy naše pozvání na prohlídku Pražského hradu, nádvořími do zahrad, zachycenou na fotografiích naší redakce.



**1 + 1 zdarma**

- 4 jazykové mutace, 200 stran
- k dostání na adrese redakce
- prodejní cena 250 Kč

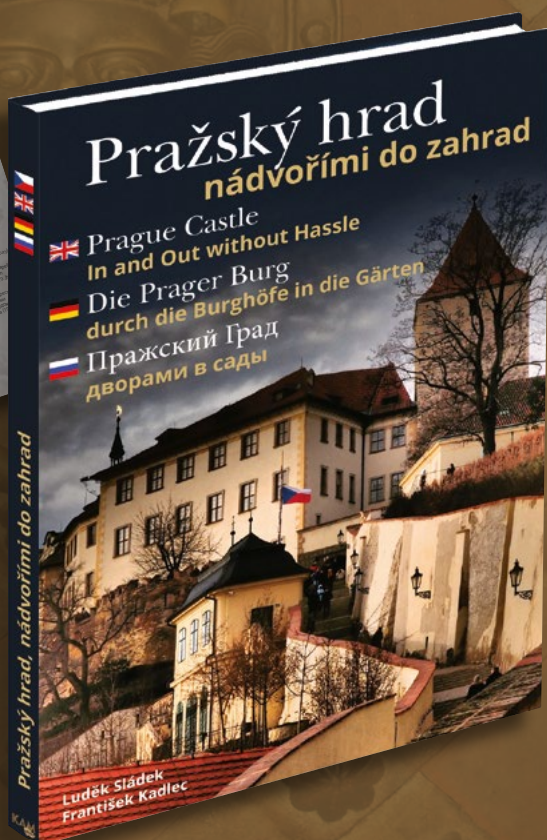

# zahraniční kulturní centra

## AMERICKÉ CENTRUM

### Velvyslanectví USA v Praze

Tržiště 13, 118 00 Praha 1

tel.: +420 257 530 640

e-mail: [acprague@state.gov](mailto:acprague@state.gov)

[www.americkecentrum.cz](http://www.americkecentrum.cz)

- aktuální informace o programech na [www.americkecentrum.cz](http://www.americkecentrum.cz)
- na jednotlivé programy se můžete přihlásit předem, pokud potvrdíte účast na webové stránce týkající se konkrétního programu. Stačí kliknout na „Přihlásit se“ a zadat svůj e-mail. Vstup na programy je volný.
- změna programu vyhrazena



## KNIHOVNA

- návštěvní hodiny pro veřejnost: po, st, čt 13.00–16.00, út 13.00–19.00, zavřeno ve dnech českých a amerických svátků. Americké centrum bude zavřeno o Velikonočním pondělí (2. 4.)

Knihovna nabízí **více než 1 000 publikací o americké zahraniční politice, bezpečnosti, kultuře a dalších tématech, americké odborné a populární časopisy**. Zpřístupňuje elektronické databáze amerických médií a odborných periodik a informační materiály vládních institucí USA. V otevírací době lze využít asistence knihovníka.

## VÝSTAVA

- výstavy jsou přístupné v otevíracích hodinách AC a mimo nahlášené programy. Pokud se chystáte na návštěvu zdaleka, doporučujeme, abyste si předem telefonicky ověřili, že jsou výstavy dostupné.

**Stezky/Pathways** Výstava americké umělkyně Sony Darrow | do konce května

## PROGRAMY

**05. 04. | 17.30 | Ambassador William Luers and his wife Wendy on stage of the American Center** – Jaké bylo komunistické Československo 80. let očima amerického velvyslance? Diskuse s bývalým velvyslancem USA v České republice Williamem Luersem a jeho ženou o působení na americké ambasádě v Praze v letech 1983–1986. Ve spolupráci s Nadací VIA | v angličtině

**09. 04. | 17.30 | Third World Out, Third Wave In: How Entrepreneurship, Policy, and Impact Can Coexist Peacefully** – diskuse o podnikání s Kate McCrery, programovou manažerkou pro podnikání a komunitní rozvoj při Loyola's Center for Entrepreneurship and Community Development a profesorky podnikání a marketingu na College of Business, University of Loyola | v angličtině

**12. 04. | 17.00 | Voskovec v Americe – Setkání s Libuší Rudinskou** – autorkou filmu Můj otec George Voskovec a knihy Americká léta Jiřího Voskovce. Součástí pořadu bude promítnutí filmových ukázek. Ve spolupráci s Ústavem pro česko-americké vztahy, z.ú. v rámci festivalu Americké jaro | v češtině

**16. 04. | 18.00 | Bezpečnost ve vesmíru** – přednáška ve spolupráci s Prague Security Studies Institute | v angličtině

**17. 04. | 17.00 | Book Club Amerického centra: The Boys of Winter** – diskuse o knize věnované americkému hokejovému zárazku z roku 1980. Pokud knihu nemáte, je k dispozici k zapůjčení v Americkém centru | v angličtině

**18. 04. | 17.30 | Prague Sculpture and Religion** – přednáška Bruce Berglunda, profesora historie na Calvin College v Michiganu a recipienta Fulbrightova stipendia. Ve své přednášce se bude věnovat kulturní a náboženské historii Československa v období první republiky se zaměřením na roli Pražského hradu a katedrály sv. Víta.

**19. 04. | 17.30 | African-American Photography** – přednáška Françoise Deschamps, profesora ze State University of New York in New Paltz, NY, kde vyučuje uměleckou fotografii a média. Prof. Deschamps momentálně působí na FAMU jako recipient Fulbrightova stipendia | v angličtině

**26. 04. | 17.30 | Fake news** – Kde se fake news berou a kdo má zájem o jejich šíření? Jsme manipulováni a nevíme o tom? Co je pravda a co není? Ukazují média svět, jaký skutečně je? Co je mediální gramotnost a jak souvisí s kritickým myšlením? Přijďte diskutovat s Josefem Šlerkou z Ústavu informačních studií a knihovnictví, FF UK a Janem Tvrdoňem, koordinátorem projektu Demagog.cz. Ve spolupráci s Pontes z.s.

## FILM

- bližší informace o promítání filmů na [www.americkecentrum.cz/](http://www.americkecentrum.cz/) program/screening

**03., 10., 17. 04. | Filmový klub Amerického centra – Sports in film**

## ITALSKÝ KULTURNÍ INSTITUT

Šporkova 14, 118 00 Praha 1

tel.: +420 257 090 681

e-mail: [iicpraga@esteri.it](mailto:iicpraga@esteri.it)

[www.facebook.com/italiancultureinstituteprague](http://www.facebook.com/italiancultureinstituteprague)

[www.iicpraga.esteri.it](http://www.iicpraga.esteri.it)

- změna programu vyhrazena



## VÝSTAVY

**05. 04. | 18.00 | Vernisáž výstavy italské ilustrátorky Anny Zeligowskiej: „Život v obrazech“**. Výstava ilustrací italské lékařky a umělkyně Anny Zeligowskiej. Vernisáž proběhne za účasti autorky. | Galerie v 1. patře Italského kulturního institutu, Šporkova 14, Praha 1 | otevřeno po–čt 10.00–17.00; pá 10.00–14.00 | do 24. 4.

**Výstava „Praha 1968“**, kterou si připomeneme události pražského jara a okupace Československa vojsky Varšavské smlouvy. Autory snímků jsou italsí fotografové Carlo Leidi a Alfonso Modonesi, český fotograf Pavel Šticha a Švéd Sune Jonsson. Výstava vznikla ve spolupráci Velvyslanectví Itálie v České republice, Italského kulturního institutu v Praze, Centra pro výzkum a archivaci fotografií (CRAF) ve Spilimbergu a Regionální rady Furlanska-Julského Benátska | Barokní kaple IKI, Vlašská 34, Praha 1 | otevřeno po-čt 10.00–13.00, 14.00–17.00, pá 10.00–13.00 | od 20. 4. do 10. 6.

## FILM

**07. – 22. 04. | 25. ročník filmového festivalu „Dny evropského filmu“.** Festival opět představí téměř 50 filmů z různých koutů Evropy. Italskou kinematografií bude zastupovat šest snímků:

**05. 04. | 18.00 | Nico** – rež. Susanna Nicchiarelli | Kino Světozor

**06. 04. | 20.30 | A Ciambra** – rež. Jonas Carpignano | Kino Světozor

**07. 04. | 20.45 | Láska a podsvětí** – rež. Antonio Manetta Marco Manetti | Kino Lucerna

**08. 04. | 20.45 | Velká nádhera** – rež. Paolo Sorrentino | Kino Světozor

**09. 04. | 13.30 | Krásný únik** – rež. Paolo Virzì | Kino Lucerna

**12. 04. | 20.45 | Mládí** – rež. Paolo Sorrentino | Kino Světozor

## HUDBA

**22. 04. | 18.00 | Koncert k 150. výročí úmrtí Gioachina Rossiniho: „Petite messe solennelle“ v podání sboru Armonici senza fili** s doprovodem dvou klavírů a cembala | koncert se koná za podpory Italského kulturního institutu v Praze a regionu Emilia Romagna | České muzeum hudby, Karmelitská 2, Praha 1 | vstupné 60 Kč | [www.nm.cz](http://www.nm.cz)

**28. 04. | 19.00 | Marco Vezzoso Live Project** – vystoupí **Marco Vezzoso (trubka)** a **Alessandro Collina (klavír)**. Tento hudební projekt je celý sestavený z původního repertoáru, který složil Marco Vezzoso | koncert se koná za podpory Italského kulturního institutu | JazzDock, Janáčkovo nábř. 2, Praha 5

## MAĎARSKÝ INSTITUT V PRAZE

### Prágai Magyar Intézet

Rytišská 25–27, 110 00 Praha 1

tel.: +420 224 222 424–5, 224 210 977

e-mail: [info@hunginst.cz](mailto:info@hunginst.cz)

[www.hunginst.cz](http://www.hunginst.cz)

▪ otevřeno po-čt 10.00–18.00 (knihovna, denní tisk, kulturní týdeníky, časopisy)



## VÝSTAVA

**17. 04. | 18.00 | „Ze staré vlasti do nové vlasti“** – vernisáž výstavy fotografií Rittera Dorona. Spoluúčinkuje duo Klezmer Chaverim | Foyer MI

## HUDBA

**13. 04. | 19.00 | Operní gala zemí Visegrádské čtyřky.** Vystoupí: **Edita Gruberová – koloraturní soprán, Szilvia Vörös – mezzosoprán, Pavel Černoch – tenor, Krzysztof Bączyk – baryton.** Hraje **Orchestr Maďarské státní opery, dir. Peter Valentovič** | Obecní dům, Smetanova síň, nám. Republiky 5, Praha 1

**16. 04. | 19.30 | Vystoupení dua Klezmer Chaverim** – v rámci festivalu Mažif | Maiselova synagoga, Maiselova 10, Praha 1

## FILMY

### MAĎARSKÉ FILMY NA DNECH EVROPSKÉHO FILMU 2018:

**05. 04. | 20.45 | Jupiterův měsíc (Jupiter holdja)** – rež. Kornél Mundruczó, 2017, 123 min, české titulky | Kino Lucerna, Vodičkova 36, Praha 1

**07. 04. | 20.45 | O těle a duši (Teströl és lélekrol)** – rež. Ildikó Enyedi, 2017, 116 min, české titulky | Kino Světozor, Vodičkova 41, Praha 1

**10. 04. | 20.45 | 1945** – rež. Ferenc Török, 2017, 91 min, angl. a české titulky | Kino Lucerna, Vodičkova 36, Praha 1

**12. 04. | 19.30 | 1945** – rež. Ferenc Török, 2017, 91 min, angl. a české titulky | Kino Pilotů, Donská 19, Praha 10

### KINO BÉLA

**05. 04. | 18.00 | Kojot** – rež. Márk Kostyál, Maďarsko, 2017, 126 min, s tlumočením | Velký sál MI

**12. 04. | 18.00 | Plážoví povaleči (Beach Rats)** – rež. Eliza Hittman, USA, 2017, 95 min, české titulky | Velký sál MI

**19. 04. | 18.00 | Příbuzní (Rokonok)** – rež. István Szabó, Maďarsko, 2006, 110 min, s tlumočením | Velký sál MI

**26. 04. | 18.00 | Vnitřní slunce (Un beau soleil intérieur)** – rež. Claire Denis, Francie, 2017, 94 min, české titulky | Velký sál MI

## RAKOUSKÉ KULTURNÍ FÓRUM V PRAZE

Jungmannovo nám. 18, 110 00 Praha 1

tel.: +420 257 090 589

e-mail: [info@rkfp Praha.cz](mailto:info@rkfp Praha.cz)

[www.rkfp Praha.cz](http://www.rkfp Praha.cz)

▪ Knihovna RKF: po-pá 10.00–13.00 a 14.00–16.00; vstup volný



## TRVAJÍCÍ VÝSTAVA

**Nadání je touha: Friedl Dicker-Brandeis a výtvarný vzdělávací experiment** | vstup volný | RKF, Jungmannovo nám. 18, Praha 1 | do 13. 4.

## VÝSTAVA

**Fake it till you make it** | MeetFactory Gallery, Ke Sklárně 3213/15, Praha 5 | od 13. 4. do 27. 5.

## FILM

**05.–12. 04. | 25. dny evropského filmu (DEF)** | [www.eurofilmfest.cz](http://www.eurofilmfest.cz)

**16.04. | 18.30 | Nový svět / Neue Welt** (AT 2005, 103 min). V rámci filmové řady Remembering 1918 (Praha, 9. – 18. 4. 2018) Rež. Paul Rosdy | různé jazyky; anglické titulky | Italský kulturní institut Praha, Šporkova 14, Praha 1

**23. 04. | 20.45 | Strážci Země / Guardians of the Earth** (AT/D 2017, 80 min). Dokumentární pondělí kina Světozor. Rež. Filip Antoni Malinowski | anglicky, francouzsky, německy; české a anglické titulky | kino Světozor, Vodičkova 41, Praha 1

## KONCERTY

**13. 04. | 20.00 | Namyb Pamy Boy. Mladí Ladí Jazz 2018.** | Jazzdock, Janáčkovo nábř. 2, Praha 5

**23. 04. | 19.00 | Scheiny's All Star Yiddish Revue.** | Městská knihovna, Mariánské nám. 98/1, Praha 1

## DIVADLO

**20. a 30. 04. | 19.30 | Elfriede Jelinek: Královna duchů (Erlkönigin).** Hrají: Gabriela Míčová, Lucie Roznětínská | pouze česky | A Studio Rubín, Malostranské nám. 262/9, Praha 1

## LITERATURA

**03. 04. | 18.00 | Radek Malý: Kafka pro mládež jako literární výzva** | pouze česky | vstup volný | RKF, Jungmannovo nám. 18, Praha 1

**17. 04. | 18.00 | Lucie Merhautová: Wien als „Brücke nach Europa“. Der Übersetzer Emil Saudek und Wiener Literaturen** | pouze německy | vstup volný | RKF, Jungmannovo nám. 18, Praha 1

**26. 04. | 17.30 | Martin Klečák: Český ministr ve Vídni. Ve službách císaře, národa a politické strany.** | pouze česky | vstup volný | RKF, Jungmannovo nám. 18, Praha 1

## DISKUSE

**11. 04. | 16.30 | Remembering 1918: European Dreams of Becoming Modern** | anglicky, simultánně tlumočeno do češtiny | vstup volný | Knihovna Václava Havla, Ostrovní 129/13, Praha 1

## TANEC

**04. 04. | 19.00 | a 05. 04. | 15. 00 | SILK Fluegge: DI-ASTROUS** | pouze anglicky | vstup volný | divadlo Alfred ve dvoře, Františka Křížka 36, Praha 7

## ZASTOUPENÍ VALONSKO-BRUSEL

Myslíkova 31, 110 00 Praha 1  
tel.: +420 224 934 574  
e-mail: [bureau@walbru.cz](mailto:bureau@walbru.cz)  
[www.wbi.be](http://www.wbi.be)

  
Wallonie - Bruxelles  
International.be  
Délégation Prague



## DNY EVROPSKÉHO FILMU

<http://eurofilmfest.cz/>

**Zabijáci** (Belgie, 2017) – rež. Jean-François Hensgens, hrají: Olivier Gourmet, Lubna Azabal, Kevin Janssens, Bouli Lanners, Tibo Vandendorpe, Bérénice Bao. V Belgii řádil v osmdesátých letech gang lupičů a zabijáků, který na své krvavé pouti zanechal mnoho mrtvých, děti nevyjímaje. Ozbrojená přepadení, zbraně, kradená auta, přestřelky... Svižná belgická kriminálka si vykládá příběh takzvaných brabantických zabijáků, kterých se obávala celá země, velmi volně po svém. I proto, že totožnost vrahů nebyla dodnes objasněna. François Troukens a Jean-François Hensgens přidávají provokativní linku, spojující zabijáky s nejvyššími vládními patry, a rozjíždí akční adrenalinovou jízdu napříč Belgií.

**05. 04. | 19.30 | Kino Pilotů, Praha**

**06. 04. | 23.00 | Scala, Brno**

**07. 04. | 18.00 | Světozor, Praha**



# Klenoty Z ČESKÉHO RÁJE

*Bohemian Paradise Gems*

Práce šperkařské školy v Turnově  
*Works by the students of the Turnov  
School of Applied Arts and Crafts*

*28/2/2018  
– 27/5/2018*

Galerie České spořitelny  
palác Rytířská 29, Praha 1  
*Gallery of Česká spořitelna  
Rytířská street 29, Prague 1*

Otevřeno denně 10.00 – 18.00  
*Open daily from 10.00 a.m. to 6.00 p.m.*

Vstup zdarma  
*Admission free*

## NÁRODNÍ GALERIE V PRAZE

Staroměstské nám. 12, 110 00 Praha 1  
tel.: +420 224 301 122  
e-mail: info@ngprague.cz  
www.facebook.com/NGvPraze  
www.ngprague.cz



### OTEVÍRACÍ DOBA

- denně mimo pondělí 10.00–18.00

### VSTUPNÉ

- vstupné pro jednorázový vstup do všech pěti sbírkových expozic Národní galerie v Praze – palác Kinských, Klášter sv. Anežky České, Veletržní palác, Šternberský palác, Schwarzenberský palác: základní 350 Kč (platnost vstupenky 10 dní ode dne zakoupení)
- vstup zdarma do sbírkových expozic Národní galerie v Praze pro děti a mládež do 18 let a studenty do 26 let

## KLÁŠTER SV. ANEŽKY ČESKÉ

U Milosrdných 17, 110 00 Praha 1  
tel.: +420 221 879 111

- otevřeno: denně mimo pondělí 10.00–18.00
- vstupné: základní 220 Kč/snížené 120 Kč

### SBÍRKOVÁ EXPOZICE

#### Středověké umění v Čechách a střední Evropa 1200–1550

Lapidárium a prohlídkový okruh architekturu kláštera | vstup zdarma

**Sochařská zahrada** Klášterní zahrady s prohlídkovým okruhem architekturou kláštera a sochařskými díly předních českých umělců (F. Bílek, M. Gabriel, F. Skála, Č. Suška, J. Róna, S. Kolíbal, K. Malich, S. Milkov, P. Opočenský, A. Veselý) | otevřeno denně včetně pondělí, březen–květen & září–říjen 10.00–18.00, červen–srpen: ne–čt 10.00–22.00 & pá–so 10.00–24.00, listopad–únor 10.00–16.00 | vstup zdarma

### VÝSTAVA

**Očím na odív. Výzdobné techniky v malířství a sochařství 14.–16. století** | do 20. 5.

## SCHWARZENBERSKÝ PALÁC

Hradčanské nám. 2, 118 00 Praha 1  
tel.: +420 233 081 713

- ♿ bezbariérový vstup
- otevřeno: denně mimo pondělí 10.00–18.00
- vstupné do sbírkové expozice: základní 220 Kč/snížené 120 Kč

### SBÍRKOVÁ EXPOZICE

#### Od rudolfinského umění až po baroko v Čechách

Archeologická expozice a hmatová expozice **Doteky baroka nejen pro nevidomé**

**Čísařská zbrojnice**

## ŠTERNBERSKÝ PALÁC

Hradčanské nám. 15, 118 00 Praha 1  
tel.: +420 233 090 570

- otevřeno: denně mimo pondělí 10.00–18.00
- vstupné do sbírkové expozice: základní 220 Kč/snížené 120 Kč

### SBÍRKOVÁ EXPOZICE

**Evropské umění od antiky do závěru baroka** Dürer, Cranach, Rembrandt, Ribera, Tiepolo, El Greco, Goya, Rubens nebo van Dyck.

### VÝSTAVY

**Jan Salomonsz de Bray (1626/27 Haarlem – 1697 Amsterdam) – obraz Svatá Helena** | do 1. 4.

**Hynek Martinec: Cesta na Island** Soubor obrazů je ilustrací konceptuálně formulované hříčky, založené na fiktivní historice o pokusu postavit v první polovině 18. století na Islandu barokní katedrálu a vyzdobit ji obrazy | od 26. 4. do 26. 8.

## PALÁC KINSKÝCH

Staroměstské nám. 12, 110 00 Praha 1  
tel.: +420 220 397 211

- ♿ bezbariérový vstup
- otevřeno: denně mimo pondělí 10.00–18.00

**Sbírková expozice Umění Asie je momentálně uzavřena. Ještě v tomto roce budou sbírky částečně zpřístupněny formou otevřeného depozitáře ve Veletržním paláci, než se přemístí do galerijních prostor na Hradčanském náměstí.**

## SALMOVSKÝ PALÁC

Hradčanské nám. 2, 118 00 Praha 1  
tel.: +420 233 081 713

- ♿ bezbariérový vstup
- otevřeno: denně mimo pondělí 10.00–18.00

**Sbírková expozice Umění 19. století od klasicismu k romantismu v Salmovském paláci je momentálně uzavřena.**

### VÝSTAVA

**Charta Story. Příběh Charty 77** | vstupné: 120/60 Kč | do 19. 1. 2019

## VELETRŽNÍ PALÁC

Dukelských hrdinů 47, 170 00 Praha 7

tel.: +420 224 301 122

♿ bezbariérový vstup

- otevřeno: denně mimo pondělí 10.00–18.00
- vstupné do sbírkové expozice: základní 150 Kč/snížené 80 Kč

## SBÍRKOVÁ EXPOZICE

*Sbírková expozice je momentálně uzavřena v 1., 2. a 3. patře. Ve 4. patře je expozice přístupná. Znovuotevření expozice Umění 19., 20. a 21. století proběhne dne 28. října 2018 v návaznosti na oslavy stého výročí od založení Československa.*

## VÝSTAVY

Katharina Grosse: *Zázračný obraz / Wunderbild* | do 6. 1. 2019

Maria Lassnig 1919–2014 (Rakousko) | do 17. 6.

Moving Image Department #8: Maria Lassnig. *Má animace je umělecká forma* | do 9. 9.

Poetry Passage #6: Radek Brousil, Johan Grimont | do 9. 9.

Introducing Patricia Dauder: *Surface, Introduced by Adam Budak* | do 9. 9.

Josef Koudelka: *De-creazione* Soubor fotografií vytvořil fotograf Josef Koudelka pro první prezentaci Sváté stolice na 55. Biennale v Benátkách v roce 2013 | od 22. 3. do 23. 9.

## GALERIE HLAVNÍHO MĚSTA PRAHY

Staroměstské nám. 13, 110 00 Praha 1 (Dům U Kamenného zvonu)

tel.: +420 224 826 391

e-mail: pr@ghmp.cz

www.ghmp.cz (aktualizované informace)

- každé pondělí jsou všechny expozice a výstavy uzavřeny



## BÍLKOVA VILA

Mickiewiczova 1, 160 00 Praha 6 – Hradčany

▪ otevřeno: út–ne 10.00–18.00

- vstupné: základní 120 Kč, snížené 60 Kč, seniory nad 65 let 30 Kč, školní (skupina nejméně 20 žáků v doprovodu pedagoga) 20 Kč

Vila nabízí kromě **ateliéru Františka Bílka výstavu sestavenou z několika raných prací a soubor knižní tvorby**. Cílem expozice je ukázat na vybraných dílech Františka Bílka (volné sochy, reliéfy, kresby, grafiky, nábytek, keramika) celkový charakter jeho umění a poskytnout tak divákovi výstižný názor na osobní přínos Bílka českému a světovému modernímu umění.

## STÁLÁ EXPOZICE

**Otčenáš Františka Bílka a Alfonse Muchy** Komorní výstava kreseb a grafik představí dvě rozdílná ztvárnění základní křesťanské modlitby Otčenáš, která patří k důležitým dílům v kontextu tvorby sochaře Františka Bílka a malíře Alfonse Muchy. Na své první autorské knize Otčenáš pracoval František Bílek už v roce 1900; s předmluvou Otokara Březiny ji vydal o rok později Nový život v Novém Jičíně. Otčenáš Alfonse Muchy vyšel knižně v Paříži v roce 1899 a ve stejné době v limitovaném počtu také v Praze u nakladatele Bedřicha Kočího. Výběr vystavených prací dokládá originální invenci obou autorů, která jim umožnila vytvořit působivá mystická podobenství, směřující k morální obrodě člověka.

## DOPROVODNÝ PROGRAM

15. 04. | 14.00 | Lektorská prohlídka

29. 04. | 15.00 | Lektorská prohlídka

## BÍLKŮV DŮM V CHÝNOVĚ

Údolní 133, 391 55 Chýnov u Tábora

tel.: +420 381 297 624; mobil: +420 774 204 388

- otevřeno: pouze po telefonické objednávce (+420 775 204 388)

## STÁLÁ EXPOZICE

**Chýnovské vize Františka Bílka** Stálá expozice nabízí jedinečnou příležitost seznámit se s díly, která mají z větší části přímý vztah k chýnovskému domu. Většinu z nich tu Bílek ke konci devadesátých let 19. a počátkem prvního desetiletí 20. století vytvořil, jiná se stala během jeho života součástí původního interiéru.

## ZÁMEK TROJA

U Trojského zámku 1, 171 00 Praha 7 – Troja

tel.: +420 283 851 614

- spojení: metro C – Nádraží Holešovice, bus 112 do zastávky Zoologická zahrada
- otevřeno: út–ne 10.00–18.00, s výjimkou v pá 13.00–18.00

**Vladimír Škoda / Harmonices Mundi** Sochař Vladimír Škoda působí ve Francii, nicméně se do vlasti vrací poměrně často a jeho díla nejsou českému publiku zcela neznámá. Doposud však jeho tvorba nebyla představena komplexněji a tak ve spolupráci s Muuseum Kampa vznikl projekt, který se pokusí shrnout základní linie jeho díla v dosud nebyvalém měřítku. Vladimír Škoda pracuje s abstraktními formami, které jsou inspirovány především kosmickými tělesy a s nimi souvisejícími teoriemi. Jeho tvorba byla v minulosti často exponována v historických interiérech i exteriérech, kde tvořila atraktivní kontrast zejména ke středověkému tvarosloví v kameni. V Trojském zámku jeho práce používající chladné kovové materiály, zejména pak ocel a nerez, povedou dialog s bohatou strukturou barokní výzdoby i přírodní scénérie v zahradách | od 28. 3. do 4. 11.

**Kamenné poklady z pražských zahrad** Výstava v podzemí zámku Troja představí originální kamenných soch z období baroka a klasicismu z pražských zahrad a parků, konkrétně z výzdoby

zámecké zahrady v Troji, Vrtbovské zahrady, krajinného parku usedlosti Cibulka a Kinského zahrady na Petříně. Vystavené originální vlysy bratří Hermannů, mytologické sochy z Braunovy dílny, nebo Čiňani Václava Prachnera budou v instalaci doplněny velkoformátovými archívními fotografiemi z počátku minulého století | od 28. 3. do 4. 11.

## DOPROVODNÝ PROGRAM

22. 04. | 16.00 | Lektorská prohlídka zámku

## COLLOREDO-MANSFELDSKÝ PALÁČ

Karlova 2, 110 00 Praha 1

- otevřeno: stálá expozice út—ne 10.00–16.00, výstava út—ne 10.00–18.00
- vstupné: zdarma

## STÁLÁ EXPOZICE

**Historické interiéry v Colloredo-Mansfeldském paláci**  
Colloredo-Mansfeldský palác patří k vynikajícím příkladům pražské palácové architektury s bohatým stavebním vývojem, propojujícím prvky vrcholného baroka s pozdějšími rokokovými a druhorokokovými úpravami. Prohlídková trasa je budována na několika základních principech, jimž dominuje snaha přilákat pozornost především k umělecko-historickým a architektonickým kvalitám objektu. Napomáhá tomu specifická atmosféra paláce, v některých částech dochovaná v autentickém stavu, jinde poznamenaná řadou stavebních úprav i stopami užívání v minulosti. Návštěvník se v patnácti zastaveních seznámí s nejcharakterističtějšími prvky paláce, s výsledky stavebně-historických a restaurátorských průzkumů, s vlastnickou historií, společenským a kulturním životem paláce v minulosti a zároveň se zaměří galerie na další využití.

## DOPROVODNÝ PROGRAM

28. 04. | 14.00 | Lektorská prohlídka

## VÝSTAVA

**Zdena Kolečková / Podivná botanika a jiné příběhy**  
Zdena Kolečková vstupovala na uměleckou scénu v průběhu devadesátých let dvacátého století a řadí se k tzv. ústeckému okruhu autorů. V částečně retrospektivní výstavě se autorka pohybuje na rozhraní umělecké výpovědi a terénního výzkumu. Narativní linie načrtnutá prezentovanými díly, kterou spoluutvářejí objektivnější glosy a subjektivnější sebezpytující analýzy, reflektuje prožitky a zasuté vzpomínky dítěte vyrůstajícího v syrové atmosféře severočeského pohraničí, dojmy mladého člověka euforicky přijímajícího naděje spojené se změnou společenského paradigmatu po roce 1989 i zralé ženy ohlížející se po uplynulém období a sledující aktuální společenský vývoj s obavami a znepokojením. V podmanivých monochromních plátnech, fotografických cyklech či objektech a subtilních instalačních projektech se Zdena Kolečková usilovně pokouší rehabilitovat očistný a konstruktivní potenciál všech našich minulých ztrát | do 17. 6.

## DŮM U KAMENNÉHO ZVONU

Staroměstské nám. 13, 110 00 Praha 1

- otevřeno: út—ne 10.00–20.00
- vstupné: základní 120 Kč, snížené 60 Kč, senioři nad 65 let 30 Kč, školní (skupina nejméně 20 žáků v doprovodu pedagoga) 20 Kč

## VÝSTAVA

**The Reunion of Poetry and Philosophy**  
Výstava představuje dvojici čínských umělců, Zhang Xiaoganga a Wang Guanga, kteří jsou dnes součástí světové umělecké scény. Začínali v osmdesátých letech, kdy se v neoficiálních kruzích rodilo nezávislé čínské umění v několika epicentrech inspirované kusými informacemi z málo dostupných materiálů o západním umění. Lü Peng, který je autorem syntetické práce o současném čínském umění a teoretikem hned několika generací čínských tvůrců, připravuje tuto výstavu jako konfrontaci dvou linií charakterizujících tamní vývoj výtvarného myšlení. Jedna čerpá z poetických a literárních zdrojů a druhá převážně z filozofických základů. V díle obou vystavujících jsou tyto linie reprezentovány aktuální tvorbou, která vznikla z velké části z inspirace duchovní atmosférou Prahy. Doprovází je výběr fotografií Xia Quana dokumentujících atmosféru přelomových osmdesátých let, kdy se rodila nezávislá čínská kultura | otevřeno | do 20. 5.

## DŮM FOTOGRAFIE

Revoluční 5, 110 00 Praha 1

- otevřeno: út—ne 10.00–18.00, čt 10.00–20.00

## VÝSTAVA

**Vladimír Ambroz: Akce**  
Dosud prakticky neznámá činnost Vladimíra Ambroze (\*1952) na poli performance, intervencí do veřejného prostoru a projevů blízkých inscenované fotografii trvala jen několik let. V druhé polovině 70. let patřil k okruhu brněnské umělecké scény působící vně tehdejších oficiálních institucí. Ambrozovy práce z tohoto období rozbíhají hranici mezi uměním a životem a jsou otevřeny konceptuálním tendencím. Reflektují obecná civilizační témata a současně reagují na atmosféru vrcholící normalizace. V prostředí československé performance jsou unikátní důrazem na výraz fotografické dokumentace. Jejím cílem bylo nejen zaznamenat provedené akce, ale vytvořit významotvorný obraz, jehož působení se blíží postupům umělecké fotografie. Výstava se v autorské instalaci ohlíží za tím, co z tohoto umělce období může nést obecnější význam. Protože se nedochovalo téměř žádné autentické fotografické zvěšnění Ambrozových aktivit, jsou většínou prezentovány prostřednictvím novodobých tisků z původních negativů. Vedle nich výstava obsahuje i torzo dobové výstavy, filmovou dokumentaci performancí a po třiceti pěti letech i realizaci autorova díla Videohabitation z roku 1981 | do 29. 4.

## DOPROVODNÝ PROGRAM

05. 04. | 18.00 | **Dokumentování performance** – diskuse s Marií Kratochvílovou, Pavlínou Morganovou, Janem Mlčochem a Vladimírem Ambrozem, moderuje Tomáš Pospiszyl

26. 04. | 18.00 | **Komentovaná prohlídka s autorem Vladimírem Ambrozem a kurátorem Tomášem Pospiszylem**



## MĚSTSKÁ KNIHOVNA

Mariánské nám. 1, Praha 1 (2. patro)

▪ otevřeno: út–ne 10.00–18.00, čt 10.00–20.00

## VÝSTAVA

**Nová díla ve sbírkách GHMP** GHMP obnovila svou akviziční činnost před pěti lety po dlouhé předchozí pauze. Začali jsme skromně – nákupem odkládaných akvizic z dlouhodobě výstav s výmluvným názvem „Po sametu“. Byl to první pokus o doplnění alespoň jednoho segmentu naší velmi nesourodé a vcelku nahodile utvářené sbírky, která sice vznikala díky darům umělců městu Praha už během posledních dekád 19. století, ale programové a zároveň tendenční akvizice nastaly až s oficiálním vznikem instituce v roce 1963. V 80. letech minulého století se pak GHMP mohla pochlubit řadou zajímavých získků z tehdy objevných výstav zaměřených na bílá místa v historiografii naší scény. Devadesátá léta byla spíše érou občasných darů od mladší generace umělců a situace se v konkurenci stále aktivnějších soukromých sběratelů, kteří těžili z mohutního trhu a aukcí, zdála být bezútesnější. Galerie veřejnoprávního sektoru se ocitly na jeho okraji bez šance zasáhnout do soutěže o pozoruhodná díla z restitucí. GHMP má v současnosti díky porozumění ze strany svého zřizovatele možnost už popáté získat díla od autorů, jež dlouhodobě sleduje a uspořádala jim výstavu. Tato vazba je důležitá jak z hlediska programu nákupů, tak z hlediska efektivního nakládání s kapitálem přiděleným magistrátem přímo pro tento úkol. Jednak se tímto systémem GHMP posouvá ke zřetelněji vyprofilované kolekci, která odpovídá sledovaným tématům vytyčeným ve výstavním programu, a jednak těží ze vztahů s konkrétními osobnostmi, které recipiálně přizpůsobují své ceny možnostem našeho rozpočtu. Naše výstava představí výběr z minulých čtyř let a otevře vzhled do struktury sbírek, jež těmito kroky postupně získávají na ucelenosti, a směřují tak k budoucí stále expozici | do 15. 4.

## DOPROVODNÝ PROGRAM

12. 04. | 18.00 | **Komentovaná prohlídka s kurátorkami**

## DOPROVODNÝ PROGRAM

21. 04. | 15.00 | **Lektorská prohlídka Domu U Kamenného zvonu zaměřená na jeho historii** | vstupné 60 Kč

## VĚTŘELCI A VOLAVKY S GHMP

Komentované procházky s Pavlem Karousem

21. 04. | 15.00 | **Sídlíště Prosek** | sraz ve vestibulu stanice metra C – Strážkov

28. 04. | 15.00 | **Nové Město** | sraz ve vestibulu stanice metra B – Karlovo náměstí z Palackého náměstí

## POMNÍK JANA PALACHA NA ALŠOVĚ NÁBŘEŽÍ

▪ Odborné komentáře lze objednat na edukace@ghmp.cz, zdarma

28. 04. | 13.00–18.00 | **Sobotní výtvarný workshop v rámci Open Square 2018**

## PŘÍBĚHY PRAŽSKÝCH SOCH A SOUSOŠÍ

- prezentace vybraných děl ze souboru veřejné plastiky GHMP v zajímavých kontextech
- vždy v úterý od 17.30 v Edukačním centru v Colloredo-Mansfeldském paláci, cena 50 Kč

## CYKLUS PŘEDNÁŠEK I.

03. 04. | 17.30 | **Dílo Matyáše Bernarda Brauna**

17. 04. | 17.30 | **Svatý Jan Nepomucký a jeho umělecká vyobrazení**

## CYKLUS PŘEDNÁŠEK II.

10. 04. | 17.30 | **Braun nebo Brokoff?** Shody a odlišnosti tvorby dvou barokních velikánů.

24. 04. | 17.30 | **Události českých dějin ve veřejné plastice**

## GALERIE A–Z

### AD GALERIE

Uhelný trh 11/416, 110 00 Praha 1

mobil: +420 732 160 647

e-mail: jkdudycha@gmail.com

www.ceskeumeni.com (internetový prodej)

www.adgalerie.cz

- otevřeno: po–pá 10.30–18.00, so 13.00–18.00
- vstup volný



## EXPOZICE

**Pestrá nabídka obrazů, plastik, grafik, keramiky, porcelánu, šperků a skla od českých umělců** (O. Zoubka, J. Uchytilové, K. Kodeta, I. Hüttnerové, J. Velčovského, O. Vyleťalové, O. Jelena, J. Dudydy, R. Linhartové, V. Vlčkové a další dvoustovky výtvarníků).

## VÝSTAVA

**Praga Mater Urbium** Obrazy s tematikou Prahy | do 30. 4.

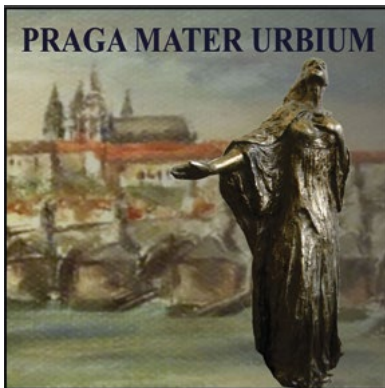

## ARTINBOX GALLERY

Perlová 370/3, 110 00 Praha (Dům v Kísně)

mobil: +420 777 748 433

e-mail: [nadia@artinbox.cz](mailto:nadia@artinbox.cz)

[www.facebook.com/ArtinboxGallery](http://www.facebook.com/ArtinboxGallery)

[www.artinbox.cz](http://www.artinbox.cz)

- otevřeno: út a čt 16.00–18.00, nebo na vyžádání: +420 777 748 433, není-li uvedeno jinak
- aktuálně sledujte naše stránky na facebooku: Artinbox – galerie fotografie



## VÝSTAVY

**Ukrajina – cestou naděje** Čtyřdenní fotografický projekt / skupinová tématická výstava českých a ukrajinských autorů, kteří reflektují současnou Ukrajinu ve své fotografické tvorbě | kurátorka Olena Prokopenko | od 5. 4. do 8. 4. | otevřeno denně 13.00–18.00



David Těšínský: z cyklu Ženy ve válce, 2017

**Martin Watch: Jedineční** | Velký sál galerie | od 16. 4. do 24. 5.

**Luboš Plný: Modro-bílé roky** Kresby a koláže z 80. a 90. let minulého století | kurátorka: Nadia Rovderová | Malý sál galerie | od 16. 4. do 24. 5.

## ATELIÉR JOSEFA SUDKA

Újezd 30, 110 00 Praha 1

tel.: +420 251 510 760

[www.atelierjosefasudka.cz](http://www.atelierjosefasudka.cz)

- otevřeno: út–ne 12.00–18.00

|         |
|---------|
| ATELIÉR |
| JOSEFA  |
| SUDKA   |



## VÝSTAVY

**Otakar Matušek / Nemožnost vran** Otakar Matušek je fotograf a aforista známý především v okolí Ostravy, jehož tvorba jej

řadí mezi autory vizualismu, Václava Šedého, Pavla Šešulku nebo například Bořka Sousedíka. Spojení aforismů s fotografiemi utváří celistvý obraz Matuškoví osobnosti | do 5. 4.

**Antonín Horák: „Fotil jsem, až má hudba začala hrát“** Fotografie zlínského fotografa a filmaře (1918–2004) | od 13. 4. do 20. 5.



Antonín Horák, Zlínská elektrárna, 40. léta

## ATRIUM NA ŽIŽKOVĚ

Čajkovského 12a, 130 00 Praha 3

tel.: +420 222 721 838

e-mail: [info@atriumzizkov.cz](mailto:info@atriumzizkov.cz)

[www.atriumzizkov.cz](http://www.atriumzizkov.cz)

♿ bezbariérový vstup

- otevřeno: út–so 15.00–22.00 a po dobu konání programu
- informace o koncertech viz rubrika Koncerty



## VÝSTAVY

**Markéta Jáchimová: Raum** Místnost a pohyb v prostoru, anebo prostor a pohyb v místě? Výstava navazuje na dlouho připravovaný celek obrazů s námětem obřadních síní. Jedná se kombinaci minimalismu s průniky barokních prvků. Prostor „Raum“, je zde pomyslným hybridním místem, který se asociativně zjevuje v autorčině myslí | pořádá Za Trojku, vstup zdarma | do 5. 4.

**Sofie Švejdivá: 9058** Sofie Švejdivá (nar. 1990) od svých studií na pražské UMPRUM experimentovala s různými médii, v poslední době se však věnuje zejména malbě. Předchůdcem jejích nejnovějších abstraktních a expresivních maleb byly série pláten a objektů založených na reflexi fenoménu televizních seriálů a rozplétání jejich psychologických vzorců. Dalším zdrojem její současné tvorby jsou malby s poeticky feministických nádechem, kterým dominuje motiv písmene „V“. Jinou linií v tvorbě umělkyně představují kresby a akvarely. Kresba stala integrální součástí jejího uměleckého výrazu, v níž je schopná vyjádřit obdobný konflikt fikce a skutečnosti, stejně, jako na plátně. Abstraktní tvorba Sofie Švejdivové posledních dvou let jí ukazuje v roli jakéhosi dirigenta

tvář a barev, který pracuje s různými konkrétními podněty, kolem nichž buduje dynamickou kompozici | pořádá Za Trojku v koprodukcí s Jiří Švestka Gallery | vstup zdarma | vernisáž 12. 4. v 19.00 | výstava potrvá od 12. 4. do 7. 5.

## DOPROVODNÝ PROGRAM

**19. 04. | 19.00 | Komentovaná prohlídka k výstavě Sofie Švejdové: 9058** | pořádá Za Trojku, vstup zdarma

## 27. – 29. 04. GALLERY WEEKEND

▪ výstavní síň bude otevřena pro návštěvníky Gallery Weekendu: pá a so 11.00–23.00, ne 11.00–18.00

**28. 04. | 21.00 | „Eau de Kupka“** – multimediální představení volně inspirované obrazem Františka Kupky „L'Eau. La Baigneuse“ (Voda. Koupající se) | více v rubrice Koncerty

## CENTRUM SOUČASNÉHO UMĚNÍ DOX

Poupětova 1, 170 00 Praha 7

tel.: +420 295 568 123

e-mail: info@dox.cz

www.dox.cz

- spojení: metro C – Nádraží Holešovice, tram 6, 12, st. Ortenovo náměstí
- otevřeno: so – po 10.00–18.00, út zavřeno, čt 11.00–21.00, st a pá 11.00–19.00
- vstupné: základní 180 Kč, snížené 90 Kč



Centrum současného umění

**Největší centrum současného umění v České republice**  
Multifunkční prostor pro prezentaci mezinárodního i českého umění, architektury a designu. Kromě výstavních prostor zde najdete kavárnu, knihkupectví a designový obchod.

## VÝSTAVY

**DeTermination** Doposud největší samostatná výstava v České republice českého multimediálního umělce Daniela Pešty, DeTermination představuje výběr jeho děl dotýkající se otázek genetické, rasové a sociální determinace člověka, za které byl letos oceněn na londýnském bienále. | do 7. 5.

**Joska Skalník: My tančovat nemusíme** První ucelená přehlídka grafického designu Josky Skalníka, sociálního aktivisty, výtvarníka a člena vedení Jazzové sekce Svazu hudebníků. Kurátoři výstavy: Pavel Büchler a Karel Haloun | do 4. 6.

**I Welcome** V projektu s názvem I Welcome, který vznikl ve spolupráci Art for Amnesty s Centrem DOX, se přední spisovatelé a ilustrátoři z dvanácti zemí světa vyjadřují prostřednictvím povídek a ilustrací k aktuální světové uprchlické krizi | od 29. 3. do 15. 6.

## DOPROVODNÝ PROGRAM

**26. 04. | Máme otevřeno** – své dveře otevrou galerie, divadla, hudební kluby, kavárny, ateliéry umělců a další kulturní instituce a místa plná kreativity na Praze 7 | koordinátor: Centrum DOX | vstup zdarma

**29. 04. | 16.00 | Komentovaná prohlídka s Joskou Skalníkem**

## VZDUCHOLOŽ GULLIVER

V prosinci 2016 byla nad Centrem DOX otevřena unikátní architektonická intervence, inspirovaná elegantními tvary vzducholodí z počátku dvacátého století. 42 metrů dlouhá ocelovo-dřevěná konstrukce nazvaná **Gulliver** se stala novým místem pro setkávání současného umění a literatury.

## GALERIE 9 – VYSOČANSKÁ RADNICE

Sokolovská 14/324, 190 00 Praha 9

tel.: +420 236 041 292

http://galerie9.cz

▪ otevřeno: po – čt 10.00–19.00, není-li uvedeno jinak



## STÁLÁ EXPOZICE

**Historie a současnost Prahy 9 v dokumentech a fotografiích** | historická budova radnice

## VÝSTAVA

**Jiří Vaněk – Poezie barev a tvářů** Obrazy, sochy, poezie | do 5. 4.

**Spolek pražských výtvarných umělců – Zátíší** | od 10. 4. do 3. 5.

## KREATIVNÍ DÍLNA

**Zastav se a tvoř** Dílna je určena pro všechny věkové kategorie, tvoříme zde pro radost, zábavu, štěstí, harmonii, uklidnění. Za krátkou dobu můžete z obyčejných věcí vytvořit neobyčejné, na chvíli se odreagovat od denního shonu a ještě si odnést vlastní umělecké dílo. Nevěříte? Vyzkoušejte to!

**04. 04. | 17.00–19.00 | papírové květiny kusudama**

**11. 04. | 17.00–19.00 | dárkové krabičky**

**18. 04. | 17.00–19.00 | zapichovátka do květináče**

**25. 04. | 17.00–19.00 | závěsný mobil z papíru**

## DÁMSKÝ KLUB

▪ K účasti na dílně se nemusíte objednávat, kapacita je ale omezena provozními možnostmi. Kurz probíhá přímo ve výstavních prostorách. Srdečně vás zveme do prostor galerie.

**25. 4. | 19.00–21.00 | relaxační kreslení/ornamenty**

## GALERIE ART PRAHA, spol. s r. o.

### Aukční dům a Galerie

Staroměstské nám. 20/548, 110 00 Praha 1  
tel.: +420 224 211 087; mobil: +420 602 233 723  
e-mail: galerie@g-a-p.cz  
www.facebook.com/GalerieARTPraha  
www.g-a-p.cz

▪ otevřeno: po–pá 10.30–18.30, so 10.30–17.00



GALERIE ART PRAHA

Galerie Art Praha je prestižní pražskou galerií, která prezentuje především **významné a kvalitní české a slovenské malíře 19. a 20. století**. Na trhu působíme už více než 20 let a najdete nás v samém centru staré Prahy, na Staroměstském náměstí. Tradice Galerie Art Praha sahá do roku 1994. Zaměřujeme se na exkluzivní aukce, prodej a výkup kvalitních uměleckých děl především od českých a slovenských autorů. Vybíráme díla v širokém spektru historických období od velikánů pozdního 19. století, přes klasicistickou modernu 20. století až po kvalitní umělce dnešní doby. Galerie je partnerem pro celou řadu významných sběratelů, probíhá zde množství výstav, kdy jsou veřejnosti představována díla vynikajících osobností a pravidelně pořádá aukce, ve kterých vždy patří ke špičce na trhu s uměním. Na webových stránkách galerie je možné se stále účastnit **ONLINE AUKCE**.

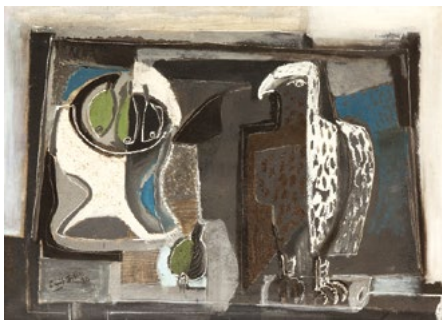

Emil Filla, Zátíší se sokolem, 1930

## GALERIE CESTY KE SVĚTLU ZDEŇKA HAJNÉHO

Zakouřilova 955/9, Praha 4 – Chodov  
tel.: +420 272 950 557  
e-mail: galerie@cestykesvetlu.cz  
www.zdenekhajny.com  
▪ otevřeno: út–ne 14.00–19.00



## STÁLÁ EXPOZICE

**Netradiční umělecký interiér s obrazy a světelnými objekty z krystalů Zdeňka Hajného** Interiér působením hudby, měnícího se osvětlení a interaktivnosti jednotlivých kompozic nabízí prostředí zcela ojedinělé.

## DOPROVODNÝ PROGRAM

**Vesmírná píseň** – hudebně obrazová fantazie | út a ne v 15.00  
**Putování vesmírem** – hudebně poetická kompozice | so a ne v 17.00

**Večerní pořady** v 2. p. galerie na [www.zdenekhajny.com](http://www.zdenekhajny.com)  
Velkoplošné projekce

## VÝSTAVA

**Jana Hrušková – „Barevné meditace nad míjejícím časem“**  
I do 29. 4.

## GALERIE ES

Nuselská 5, 140 00 Praha 4  
tel.: +420 261 215 899; mobil: +420 737 726 201  
[www.esgalerie.cz](http://www.esgalerie.cz)  
▪ otevřeno: po–pá 10.00–18.00



## PRODEJNÍ EXPOZICE

**Obrazy, sochy a grafiky současných umělců** Born, Demel, Hodonský, Houska, Lomová, Mansfeldová, Orišekovi, Slíva, Suchánek, Šafka ad.

**Keramická plastika** Kavanová, Radovi, Samohelová, Taberyová, Vlková, Volf, Wernerová ad.

## VÝSTAVA

**Art Prague** | Clam Gallasův palác, Husova 20, Praha 1 | od 10. 4. do 15. 4.

## GALERIE HAVELKA

Martinská 4, 110 00 Praha 1  
mobil: +420 603 570 943  
[www.facebook.com/GalerieHavelka](http://www.facebook.com/GalerieHavelka)  
[www.galeriehavelka.cz](http://www.galeriehavelka.cz)

▪ otevřeno: tvorba v galerii – so, ne, po 11.00–18.00; vernisáž – út 18.00–21.00; výstava – st, čt 11.00–18.00



## VÝSTAVY

**Art Prague** VI. Kopecký, VI. Kokolía, J. Hísek, J. Vičar, R. Franta, J. Šárová, P. Opočenský, M. Hlinovská, P. Vlček., B. Krivská, L. Se-mecká | od 10. 4. do 15. 4.

**Vladimír Kopecký / Na EX!** Výrazová situační instalace zaměřená Na EX!/presivní složku tvorby Vladimíra Kopeckého (1931) je koncentrovanou poctou skutečnosti, že je to letos právě dvacet let, co v roce 1998 poprvé odhalil tento extatický projev v hutné barevnosti jako nedílnou součást své vizuální osobnosti. Přestože je tento intermediální umělec tradičně vnímán jako legenda českého skláříství světového významu, tato výstava ho ve shodě s přesvědčením klasika české kunsthistorie Jindřicha Chalupce primárně představuje jako malíře. Subtilním způsobem při tom ale upozorňuje na přirozené spojení jeho skláříské i malířské práce a připomíná také základní atributy jeho uměleckého vyjadřování, jimiž jsou vrstva, barva a světlo | kurátor: Radek Wohlmut | od 18. 4. do 24. 5.

**Těšíme se na vaši návštěvu!**

## GALERIE HOLLAR

Smetanovo nábř. 6, 110 00 Praha 1  
mobil: +420 737 288 310  
e-mail: hollar@hollar.cz  
www.hollar.cz

▪ otevřeno: út–ne 10.00–12.00, 13.00–18.00

# Hollar

### VÝSTAVY

**Pavel Sivko: Mimoděk** Výstava kreseb, grafiky ilustrací, známek. „Malá částečná rekapitulace, spíš mělká zkušební sonda, takové nasmělé ohlédnutí za uplynulým časem, ale zároveň vlastně zvědavé ohlédnutí, pro mě snad s příslibem, že ještě něco stihnu udělat, eventuálně napravit. Na výstavě sice bude ode všeho kousek, ale snad to poskytne ucelenější přehled, co a kdy jsem v průběhu života dělal. A mně samotnému to pomůže soustředit se na to, na co se mám už jen soustředit, neb čas neúprosně běží a nezadržitelně se krátí...“ / PS | do 22. 4.

**Host / Guest** Grafická mezinárodní prezentace s možnými konceptuálními přesahy. Tématem je lidská blízkost, sdílené kulturní hodnoty, životní zkušenosti, reflexe světa. Kurátorka výstavy: Lenka Vilhelmová | 25. 4. v 17.00 vernisáž | do 20. 5.

## GALERIE LA FEMME

Bílkova 2, 110 00 Praha 1 (naproti hotelu Intercontinental)  
tel.: +420 224 812 656; mobil: +420 775 726 067  
e-mail: info@gjf.cz  
www.gjf.cz

▪ otevřeno: denně 10.00–18.00



### VÝSTAVA

**Jsem plnoletá** – 18. narozeniny Galerie La Femme | od 1. 4. do 30. 4.



Viktoria Ban Jiráňková, Oslava za velkou louží, olej na plátně / výstava Galerie La Femme

## GALERIE LAZARSKÁ

Lazarská 7, 110 00 Praha 1

tel.: +420 222 523 739

www.galerie-lazarska.cz

▪ otevřeno: po–pá 10.00–12.00 a 13.00–18.00, so 10.00–12.00 a 13.00–16.00

▪ nákup a prodej obrazů, kreseb a grafiky autorů 20. století



### VÝSTAVY

**Česká tvorba XX. století a současná česká tvorba** | do 20. 4.

**VIII. Aukce Galerie Lazarská** | od 23. 4. do 3. 5.

## GALERIE MALOSTRANSKÁ BESEDA

Malostranské nám. 21, 118 00 Praha 1

e-mail: info@malostranska-beseda.cz

www.malostranska-beseda.cz

▪ otevřeno denně 10.00–18.00

▪ vstupné: základní 130, snížené 70, rodinné 360 Kč



### VÝSTAVA

**Leonardium v Malostranské besedě** Cesta do tvořivé mysli renesančního génia Leonarda da Vinci – interaktivní výstava pro děti i dospělé | www.leonardium.cz | od 16. 3. do 30. 6.



**LEONARDIUM**

Cesta do tvořivé mysli renesančního génia  
**LEONARDA DA VINCI**  
interaktivní výstava pro děti i dospělé

**BESEDA**  
MALOSTRANSKÁ

**16. 3. – 30. 6. 2018**  
denně 10.00–18.00  
**Galerie Malostranská beseda**  
[www.leonardium.cz](http://www.leonardium.cz)

## GALERIE MILLENNIUM

Tržiště 5, 118 00 Praha 1  
tel.: +420 257 534 584–7  
e-mail: [gallery@gallerymillennium.cz](mailto:gallery@gallerymillennium.cz)  
[www.gallerymillennium.cz](http://www.gallerymillennium.cz)  
▪ otevřeno: út–ne 12.00–18.00



## VÝSTAVA

Jan Švankmajer – „Relikviáře“ | od 6. 4. do 6. 5.



Jan Švankmajer, *Grupensex ve filatelistickém klubu*, koláž, 71 x 50 cm, 2016

## GALERIE MIRO – KOSTEL SV. ROCHA

Strahovské nádvoří 1/132, 118 00 Praha 1 (kostel sv. Rocha)  
tel.: +420 233 354 066  
e-mail: [info@galeriemiro.cz](mailto:info@galeriemiro.cz)  
[www.galeriemiro.cz](http://www.galeriemiro.cz); [www.trebbia.eu](http://www.trebbia.eu)  
▪ otevřeno: denně 10.00–17.00



## VÝSTAVA

Marcus Lüpertz (\*1941, Německo) – obrazy a plastiky |  
od 15. 4. do 31. 5.

## GALERIE MODERNA

Masarykovo nábř. 24, 110 00 Praha 1  
tel.: +420 222 520 252  
[www.facebook.com/galeriemoderna](http://www.facebook.com/galeriemoderna)  
[www.aukcegaleriemoderna.cz](http://www.aukcegaleriemoderna.cz)  
[www.galeriemoderna.cz](http://www.galeriemoderna.cz)  
▪ otevřeno: denně 10.00–12.00 a 13.00–18.00  
▪ vstupné dobrovolné

# GALERIE MODERNA

## VÝSTAVY

„3 X 3“ Výstava „3 X 3“ představuje osobitou tvorbu 6 autorů, kteří právem patří k vrcholům české výtvarné scény 20. století: Václav Boštik, Jiří John, Alena Kučerová, Stanislav Podhrázský, Adriena Šimotová, Květa Válová. Záměrem výstavy je ukázat, že česká výtvarná scéna není tvořena pouze muži, ale že ženy v mnohém s muži, i přes svou různorodost tvoří jeden výtvarný neoddělitelný celek | do 8. 4.



Alena Kučerová, *Cesta*, 1970, olej, papír

„České výtvarné umění ve Francii“ Výstava představuje 14 českých autorů, kteří žili a tvořili ve Francii – Irena Dědičová, František Eberl, František Foltýn, Hella Guth, Jiří Kars, Jiří Kolář, Otakar Kubín, František Kupka, Miroslav Moucha, Vojtěch Preissig, Miloš Sikora, Josef Šíma, Jindřich Štyrský, Toyen. Autoři, kteří se stali součástí světového kulturního dědictví a vývoje světového umění | od 12. 4. do 27. 5.

## GALERIE NORA

Gorazdova 3, 120 00 Praha 2  
tel.: +420 224 917 922  
e-mail: galerie-nora@volny.cz  
www.ramovani-nora.cz

- otevřeno: po–pá 9.00–12.00 a 13.00–18.00
- vstup volný



### VÝSTAVA

**Tomáš Karel Pogoda: Ženy mám rád** „S malováním jsem začal v devadesátých letech na popud kamaráda. Kreslím a maluji rád. Používám akryl a olejomalbu. Je to pro mě zábavná činnost“. Uskutečněné výstavy: 6. 1. 2011 Groovbar, 8. 11. 2011 Bene víno, 9. 7. 2012 Úsov – muzeum | od 3. 4. do 27. 4.

## GALERIE PRE

Na Hroudě 1492/4, 100 00 Praha 10 (Pražská energetika, a. s. – budova B)

e-mail: galeriepre@gejzir.eu; info@gejzir.eu  
www.facebook.com/agenturagejzir  
www.gejzir.eu

- bezbariérový vstup
- otevřeno: po–pá 12.00–18.00
- vstup zdarma

# galerie pre

### STÁLÁ EXPOZICE

**Obrazy Ivana Mládky, Františka Ringo Čecha a Rosti Osičky.**

### VÝSTAVA

**Retrospektiva – výstava obrazů a grafik Hynka Luňáka (1926–2014)** Technik, konstruktér a vynikající malíř a grafik. Praha byla nejen jeho rodným městem, ale i místem, kam se velmi často vracel. Od roku 1948 absolvoval řadu výtvarných kurzů, kde byli jeho učiteli akad. malíři Vladimír Hroch, Josef Kousal, Jaroslav Šámal, dále František Gross, prof. Zdeněk Novotný a Antonín Kybal. V 50. letech minulého století kreslil starší vesnická stavení, inspiroval se i slavnostmi ve Strážnici a vytvořil kolekci kreseb – Horácká architektura a kroje. V 60. letech se věnoval konstruktivistické malbě a kresbě přístavů, lodí a jeřábů. Na začátku 70. let upřednostňoval kresbu tužkou, uhlem a pastelem, v grafice techniku křídové litografie. Vznikaly tak grafické listy na náměty z antiky a renesance: Odysseova cesta, Delfy, Řecké pověsti a báje, Reminiscence, Fantazie. Úžasnou představitost můžeme sledovat v cyklu Brány. Vybíral si motivy z domova i ze zahraničních cest, z Vysočiny, českých a slovenských hor, z Anglie,

Bretaně a Řecka. Zaujalo ho především krásné okolí Třebíče, údolí řek Jihlavy a Osavy a zejména město samotné. Jeho životním krédem byla slova Maxe Švabinského: „Obdivovat přírodu vždy a všude – je žít!“ Měl rád uklidňující šumění peřejí a hukot jezů řek, miloval ten věčný svár oceánu s pevninou, čas přílivu a odlivu. Jeho práce jsou v četných galeriích i v soukromých sbírkách v České republice i ve světě | do 27. 4.

## GALERIE SCARABEUS

Jana Zajíce 7, 170 00 Praha 7 – Letná (200 m od st. tram Sparta)  
tel.: +420 233 383 745; mobil: +420 603 552 758  
e-mail: scarabeus@galeriescarabeus.cz  
www.galeriescarabeus.cz

- otevřací doba: po zavřeno, út–pá 12.00–18.00, so–ne 11.00–18.00. V út–pá 9.00–12.00 po předchozí tel. dohodě nebo mailem komentované prohlídky, případně výtvarné dílny loutek pro školy a skupiny nad 6 osob. Součástí prohlídky je i expozice Muzea kávy Alchymista.
- objednání komentovaných prohlídek a dílen: scarabeus@galeriescarabeus.cz, mobil +420 603 552 758.



### EXPOZICE

**Loutky a rodinná loutková divadla na Letné** Expozice představuje především prvorepubliková rodinná loutková divadla. Návštěvníci uvidí proscénia, opony, kulisy, marionety odlišných velikostí navržených několika výtvarníky, ale také nábytek a interiérové doplňky scény. Výstavu doplňují loutkové divadelní hry a další dokumenty. Rodinná loutková divadla byla situovaná do měšťanských salonů a navázala na tradici šlechtických loutkových divadel. Mnohá vznikala v umělecky orientovaných rodinách s vlasteneckým a literárním cítěním. Do historie rodinných loutkových divadel se tak nesmazatelně zapsali Josef a Amálie Mánesovi, Václav Levý, Mikoláš Aleš, Artuš Scheiner, Karel Štafpr, Adolf Kašpar, František Kysela a mnozí další. Návrhy loutek vytvářeli sochaři, řezbáři i malíři, například Bohuslav Sucharda, Jan Král, Karel Švolinský, Karel Štafper. V současné době počítačů, televizi a mobilů by se rodinné loutkové divadlo mohlo stát prostředkem kreativní mezigenerační hry, která umožní nejen rozvoj fantazie a výtvarného cítění, ale také slovní zásoby dětí. Výstava je uspořádána na počest zařazení Loutkářství na Slovensku a v Česku do Reprezentačního seznamu nematného kulturního dědictví UNESCO.

### DOPROVODNÝ PROGRAM

- v dopoledních hodinách 9.00–12.00, případně i odpoledne nebo o víkendech nabízíme:

### HRY V EXPOZICI

**Pro děti máme připravené repliky historických loutek, kulis a proscéní,** na kterých si mohou vyzkoušet ovládání marionet.

## VÝTVARNÉ DÍLNY

**Tvorba loutek, kulís, prosceníí**, varianty pro předškoláky a starší děti, pro skupiny nad 8 osob. Rezervace nutná minimálně tři dny předem na [scarabeus@galeriescarabeus.cz](mailto:scarabeus@galeriescarabeus.cz) nebo u Kateřiny Ebelové, mobil +420 603 552 758.

## KOMENTOVANÉ PROHLÍDKY

**Expozice loutek**, případně i **Muzea kávy Alchymista** pro skupiny nad 8 osob. Rezervace nutná minimálně tři dny předem na [scarabeus@galeriescarabeus.cz](mailto:scarabeus@galeriescarabeus.cz) nebo u Kateřiny Ebelové, mobil +420 603 552 758

## LOUTKOVÉ PŘEDSTAVENÍ

Pro skupiny nad 18 osob, nutno domluvit výběr hry podle věkové skupiny. Rezervace nutná minimálně týden předem na [scarabeus@galeriescarabeus.cz](mailto:scarabeus@galeriescarabeus.cz) nebo Kateřiny Ebelové, mobil +420 603 552 758

## GALERIE SMEČKY

Ve Smečkách 24, 110 00 Praha 1

tel.: +420 222 210 268

e-mail: [galerie.smecky@ppas.cz](mailto:galerie.smecky@ppas.cz)

[www.galeriesmecky.cz](http://www.galeriesmecky.cz)

- otevřeno: út–so 11.00–18.00, ve státní svátky zavřeno
- vstupné: senioři, děti, studenti, ZTP a držitelé Zákaznické karty  
Pražské plynárenské zdarma, ostatní 50 Kč



## VÝSTAVY

**František Kobliha: Ženy mých snů** Dílo Františka Koblihy (1877–1962) tvoří jeden z vrcholů české grafiky 20. století. Jde o tvorbu pevně spjatou s literárními předlohami. Většina jeho děl je vytvořena technikou dřevorytu, přesto jde o tvorbu nesmírně bohatou ve své hloubce a imaginaci. Se svým dílem řazeným k pozdnímu symbolismu došel až na práh surrealismu. Během života ilustroval a často i typograficky upravil více než 500 knih. Výstava v Galerii Smečky je průřezem díla Františka Koblihy s akcentem na první, nejsilnější období jeho tvorby. Výjimečnost výstavy Františka Koblihy podtrhuje fakt, že jeho poslední samostatná pražská výstava se uskutečnila v roce 1938 | do 7. 4.

**Zdeněk a Marie Preclíkoví: Duše** Zdeněk a Marie Preclíkoví: Duše Výstava Zdeňka a Marie Preclíkových představuje průřez jejich tvorbou za posledních dvacet let. Zdeněk J. Preclík (1949) patří k posledním velkým sochařům. Vypráví své příběhy a jako vynikající znalec řemesla zkouší hranice formy a námětů. Marie Preclíková (1949), se desítky let živila jako ilustrátorka vědecké literatury, zejména atlasů zvířat. Na jejich obrazech je něco zvláštního, až nepřírozeného. Těžko bychom hledali jiného umělce, který propojuje fotorealismus zažitý profesí, se zobrazováním duchovních prožitků. Marie v duše věří a je jedno zda rostlin, zvířat či lidí a dává jim konkrétní tvar. To, co spojuje dílo Marie a Zdeňka Preclíkových, je záliba ve věcech fantaskních, nadpřirozených, záhadných,

tajemných. Zatímco Zdeněk Preclík hledá a nachází svou inspiraci v dávných příbězích, Bibli, středověku, pohádkách a bájích, pro Marii je hlavním zdrojem inspirace příroda. Výstava v Galerii Smečky je doposud největší přehlídkou jejich tvorby | od 18. 4. do 26. 5.



Zdeněk Preclík, 1983

## GALERIE SUPŠ

**Galerie Vyšší odborné školy  
uměleckoprůmyslové a Střední  
uměleckoprůmyslové školy**

Žižkovo nám. 1, 130 00 Praha 3 (vstup do galerie je možný hlavním vchodem školy)

tel.: +420 222 728 255

e-mail: [info@sups.cz](mailto:info@sups.cz)

[www.sups.cz](http://www.sups.cz)

- otevřeno: po–čt 9.00–17.00, pá 9.00–12.00
- galerie představuje prostor, kde znáaní umělci a hosté, stejně jako vyučující školy a žáci představují svá umělecká díla
- vstup zdarma



## VÝSTAVA

**VOŠ, malba – výstava obrazů** Výstava představí malířskou tvorbu studentů z ateliéru Malba a přidružené techniky Vyšší odborné školy uměleckoprůmyslové | od 27. 3. do 27. 4.





## GALERIE VÁCLAVA ŠPÁLY

Národní 30, 110 00 Praha 1  
e-mail: info@galerievaclavaspaly.cz  
www.galerievaclavaspaly.cz  
▪ otevřeno: denně 11.00–19.00

GALERIE  
VÁCLAVA  
ŠPÁLY

PPF

### VÝSTAVA

Zbyněk Sedlecký: „Pravé poledne“ | do 6. 5.



Zbyněk Sedlecký, Telefon, 200 x 205 cm, 2017, akryl na plátně

## GALERIE VIA ART

Resslova 300/6, 120 00 Praha 2  
tel.: +420 604 450 549  
e-mail: galerie.viaart@volny.cz  
www.galerieviaart.com  
▪ otevřeno: út–čt 13.00–18.00, pá 13.00–17.00

### VÝSTAVA

Adéla Jánková – Nic krom tebe | od 10. 4. do 11. 5.

## GALERIE VILLA PELLÉ

Pelléova 10, 160 00 Praha 6  
tel.: +420 224 326 180  
e-mail: info@villapelle.cz  
www.villapelle.cz  
▪ spojení: nedaleko z metra A – Hradčanská  
▪ otevřeno: út–ne 13.00–18.00 vyjma státních svátků

VILLA  
PELLÉ

## VÝSTAVA

**Vendula Chalánková – AU!** Výstava s význačným názvem, který je možné dešifrovat jako astronomickou jednotku délky, prošlou pražskou esepězetku, chemickou značku zlata i nejčastější citoslovce bolesti, představuje nejen reprezentativní výběr obrazů Venduly Chalánkové z posledních let, ale i premiérovou sérii osobních „tragikomiksů“ nebo autorčiny animace vytvořené pro Českou televizi | kurátor Radek Wohlmut | do 15. 4.

### DOPROVODNÝ PROGRAM

12. 04. | 18.00 | Komentovaná prohlídka výstavy s Vendulou Chalánkovou

### STÁLÁ SOUČÁST VÝSTAVY / PŮDA VILLY PELLÉ

**Vystřihovánky s Vendulkou** – vytvořte si barevné koláže podle šablonky Venduly Chalánkové

### NABÍDKA PRO ŠKOLY A ŠKOLKY / TD NA OBJEDNÁNÍ

- délka tvůrčí dílny: 90 min, kapacita: dle dohody, cena: min 1 000 Kč / dílna (skupiny nad 17 dětí 60 Kč / dítě), objednávky a informace: dilny@villapelle.cz, www.villapelle.cz/tvurci-dilny

**AU! V tragikomixu s Vendulou Chalánkovou** | Komentovaná prohlídka výstavy s tvůrčí dílnou pro II. stupeň ZŠ a střední školy  
Také vám všední den připravil pár horkých chvil, až by člověk brečel? Pojdte s námi objevit co je to „tragikomiks“. Zasmějeme se absurditám všedního dne, seznámíme se s kouzlem stylizace a vytvoříme si vlastní komiks s jedinečným hrdinou – se sebou samým. Jen na vás je zvolit si situaci, jen na vás je, jste-li hrdinou a jakým.

**Papírové zpívánky s Vendulou** | Komentovaná prohlídka výstavy s tvůrčí dílnou, pro I. stupeň ZŠ a MŠ

Ahoj dětičky, přijďte zpívat písničky! Cože, do galerie? Vždyť v té máme tišší být, nad díly se podívat. U nás ale výjimku máme, společně si zazpíváme. Lidově to písničky, v doprovodu lištičky. Pak své dílo vytvoříme, kouzlo animace objevíme. S obrázky si budem hrát, společně si povídat. Inspirováni animovanými lidovkami, které Vendula Chalánková realizovala pro Českou televizi, si děti vytvoří vlastní koláž.

## GALERIE VILLA PELLÉ PŘIPRAVUJE

03. 05. – 15. 07. | Mikulášovy patálie a jiné... Jean-Jacques Sempé poprvé v Praze | Ilustrace, kresby, titulní strany magazínů. Villa Pellé představí celé bohatství tvorby světoznámého francouzského autora, a to nejen v expozici, ale i díky nabitému doprovodnému programu pro celou rodinu.

## FRESH SENIOR KLUB / VOLNOČASOVÉ AKTIVITY PRO SENIORY

Villa Pellé – Praha 6, Atrium a KC Vozovna – Praha 3, Písecká brána – Praha 6

www.freshsenior.cz

- informace a rezervace: út–pá 10.00–14.00 na tel.: 224 326 180 nebo na info@porteos.cz
- pořádá spolek PORTEA za finanční podpory MČ Praha 6
- vstup zdarma

- **KC Vozovna** – místa k sezení volná do vyčerpání kapacity sálu. Rezervace místa možná také na [www.kcvozovna.cz/program](http://www.kcvozovna.cz/program) nebo osobně v kanceláři Vozovny po–pá 11.00–18.00. U pořadu s označením „rezervace nutná“ je rezervace možná pouze na arch papíru u vstupu do sálu v den konání pořadu FS
- **Villa Pellé** – u pořadů s uvedením „rezervace nutná“ účast možná pouze po zarezervování místa na e-mailu: [info@porteos.cz](mailto:info@porteos.cz), nebo tel. +420 224 326 180

**03. 04. | 16.00 | Specifika výživy seniorů** – konkrétní výživová doporučení pro správné stravování ve vyšším věku | Villa Pellé

**09. 04. | 17.00 | Sestry Havelkovy** – dámské vokální trio Olga Bímová, Petra Kohoutová a Anna Vávrová, které propadlo kouzlu rané swingové hudby a již řadu let provází své posluchače do období mezi dvěma světovými válkami | Atrium Žižkov

**10. 04. | 16.00 | Knihy vážně, nevážně s Vratislavem Ebrem** – beseda se spisovatelem a bývalým knihkupcem Vratislavem Ebrem o knihách, inspiraci psaní knih i o úskalích vedení knihkupectví | Villa Pellé

**16. 04. | 16.00 | Setkání s Valerií Zawadskou** – povídání se známou herečkou a oceňovanou dabérkou | KC Vozovna

**17. 04. | 16.00 | Rozhlasové příběhy s Tomášem Černým** – tématem pořadu bude tentokrát rozhlasová cenzura | Villa Pellé

**23. 04. | 15.45 | Návštěva Klementina** – prohlídka s průvodcem za dotované vstupné 50 Kč | rezervace nutná!

**24. 04. | 16.00 | Portugalsko s Janem Burianem** – zemi s bohatou historií, slavnými mořeplavci, kulturou ovlivněnou nejen křesťanstvím, ale významně i Maury, rodiště slavného hudebního stylu Fado představí cestovatel, průvodce, ale také skladatel a písničkář Jan Burian | Písecká brána

**30. 04. | 16.00 | Fresh memory – jogging pro svěží paměť** – přijďte si prověřit neury a zlepšit paměť na druhé letošní lekci Fresh memory s certifikovanou trenérkou paměti III. stupně, Mgr. Adrianou Rohde Kabele | KC Vozovna

## GALERIE VLTAVÍN

Masarykovo nábř. 36, 110 00 Praha 1

tel.: +420 604 215 296

e-mail: [nabrezi@galerie-vltavin.cz](mailto:nabrezi@galerie-vltavin.cz)

[www.galerie-vltavin.cz](http://www.galerie-vltavin.cz)

▪ otevřeno: denně 10.00–12.00, 13.00–18.00

▪ vstupné dobrovolné



## VÝSTAVY

**Otvírání studánek – Jan Chaloupek** Autor na výstavě představuje práce z posledních dvou let. Hlavním cyklem je Otvírání studánek, jedná se o zpracované vzpomínky z dětství stráveného na Vysočině. V dalších obrazech je autor inspirován krajinnými motivy ze Šumavy. Jedná se o ztvárnění přírody v asociativní rovině a nádechem existenciálního pocitu. Představeny budou obrazy

například z cyklu Na horizontu. Součástí výstavy bude projekce dokumentárního filmu o autorovi z dílny Petra Skaly | do 6. 4.



Petr Jedinák – Bringer of Spring

**Předaukční výstava k aukci Moderní a současné umění** (156. aukce) | od 11. 4. do 26. 4.

## AUKCE

**26. 04. | 18.00 | Aukce Moderní a současné umění** | Kamenný sál Rezidence Ostrovní, Ostrovní 8, Praha 1

## GALLERY OF ART PRAGUE

Staroměstské nám. 15, 110 00 Praha 1

tel.: +420 222 313 849

e-mail: [info@goap.cz](mailto:info@goap.cz)

[www.galleryofartprague.cz](http://www.galleryofartprague.cz)

▪ otevřeno: denně 10.00–20.00; Gallery shop



## VÝSTAVY

Salvador Dalí

Alfons Mucha

Andy Warhol a Československo



## GEOGRAFICKÁ SEKCE PŘF UK A NATIONAL MUSEUM OF FINE ARTS VALLETA

Albertov 6, 128 43 Praha 2 (2. patro – předsálí Mapové sbírky)

tel.: +420 221 951 590

www.natur.cuni.cz/geografie/mapova-sbirka

▪ otevřeno: po–pá 9.00–17.00, vstupné: zdarma



PŘÍRODOVĚDECKÁ  
FAKULTA  
Univerzita Karlova

### VÝSTAVA

**Mapy obležení: Siege Maps** Výstava představuje unikátní kolekci čtyř renesančních map Velkého obležení Malty od Giovanni Francesca Camocia z roku 1565. Komplet byl v roce 2017 zapsán do programu UNESCO Paměť světa. Camociovy mapy rychle informovaly Evropu nejen o průběhu obležení, ale jako první z dobových médií zaznamenaly vítězství řádových rytířů a Malťanů proti velké přesile Turků a pirátů. Expozice přibližuje vznik map, kdo je vytvořil, kde jsou rozdíly mezi verzemi a popisují geografické a bitevní situace. Výstava byla připravena k oslavě česko-maltského úspěšného zápisu do registru světového dědictví UNESCO. Tři verze mapy se nacházejí v National Museum of Fine Arts Valletta (Malta). Druhá verze byla nedávno objevena v Mapové sbírce PřF UK. Tak mohl být znovu sestaven původní cyklus. Tři plátny jsou zároveň světovými unikáty. Výstavu doprovázejí digitální prezentace čtyř verzí mapy bitvy, její animace a ukázka tradiční výroby mědirytiny mapy na Maltě | do 15. 5.

## JERUZALÉMSKÁ SYNAGOGA

Jeruzalémská 7, Praha 1 – Nové Město

www.synagogue.cz/Jerusalem

- otevřeno: denně mimo sobot a židovských svátků 10.00–17.00
- vstupné zahrnuje prohlídku synagogy: dospělí 80 Kč, děti 6–15 let, senioři a studenti 50 Kč, děti do 6 let zdarma; vstupné pro skupiny CK s průvodcem: dospělí 50 Kč, děti 6–15 let, senioři a studenti 30 Kč, děti do 6 let zdarma
- pro vstup je také platná společná zlevněná vstupenka ze Staronové synagogy a vstupenka ze Židovského muzea v Praze (je možné ji využít i druhý den)



**Synagoga byla postavena v letech 1905–1906 podle projektu vídeňského architekta Wilhelma Stiassného a kombinuje secesní tvarosloví s maurským stylem. Synagoga je unikátní památkou pražské architektury počátku 20. století a současně nádherným příkladem synagogální architektury Rakousko-Uherska. Návštěvníky zaujme obnovené hlavní průčelí a portál a dále restaurované nástěnné malby a vitráže oken. Pořádají se zde koncerty a výstavy.**

## STÁLÉ VÝSTAVY

**Židovská obec v Praze od roku 1945 po dnešek** Poprvé se veřejnosti představuje poválečná historie pražské židovské komunity.

**Židovské památky a jejich rekonstrukce po roce 1989**

Výstava seznamuje návštěvníky s různorodostí oprav památek, které jsou ve správě Židovské obce v Praze.

**10 hvězd. Revitalizace židovských památek v České republice** Výstava pojednává o projektu realizovaném Federací židovských obcí. Jedná se o rekonstrukce synagog a rabínských domů. Dosud bylo zrekonstruováno 10 objektů.

### VÝSTAVA

**Stigmatizovaná místa. Výstava fotografií – Karel Cudlín** | do 10. 6.

## LEICA GALLERY PRAGUE

Školská 28, 110 00 Praha 1

tel.: +420 222 211 567

e-mail: lgp@lgp.cz

www.facebook.com/LeicaGallery

www.lgp.cz

- otevřeno: po–pá 10.00–21.00, so+ne a státní svátky 14.00–20.00
- vstupné: dospělí 70 Kč; studenti a senioři od 60 let 40 Kč; rodinné vstupné 140 Kč; studenti uměleckých škol a školní skupiny nad 10 osob s doprovodem 30 Kč; ZTP, ZTP/P, děti do 12 let a novináři zdarma



## GALLERY

Prague

**Leica Gallery Prague** je fotografická galerie, která je součástí celosvětové nadnárodní sítě Leica Galerií. Sídlí v centru Prahy, výstavní prostory doplňuje kavárna a fotografické knihkupectví. Galerie také pořádá večerní besedy s významnými osobnostmi fotografie, fotografické workshopy, lektorské programy pro studenty a zabývá se prodejem uměleckých fotografií.

### VÝSTAVY

**World On Fire | The Burning Man Collection by Marek Musil**

Přední český módní a reklamní fotograf Marek Musil se ve své volné tvorbě zaměřil na fenomén amerického festivalu Burning Man, který se koná od druhé poloviny osmdesátých let uprostřed nevadské pouště, přesněji v lokalitě Black Rock Desert. S fotákem navštívil i neznámější odnože festivalu a to Midburn v Izraeli a Africkaburn v Jihoafrické republice. Nyní máte možnost nasát svobodomyšlnou atmosféru festivalů v obsáhlém fotografickém triptychu World of Fire | do 8. 4.

**Jmenuje se Robert Vano** Robert Vano slaví sedmdesáté narozeniny a rekapituluje. Ve výběru kurátora výstavy Adolfa Ziky se můžete setkat s jeho nejvýznamnějšími a nejcharakterističtějšími fotografiemi nejen v klasickém černobílém pojetí, ale i v barevném provedení | do 12. 4. do 17. 6.

## LEICA GALLERY CAFÉ

**David Gaberle: Maskulit** Fotografie o mužském světě | do 3. 4.

**Tomáš Vocelka** | od 4. 4.

Podrobnosti a další akce aktuálně na [www.lgp.cz](http://www.lgp.cz).

## NÁRODNÍ KNIHOVNA ČR, KLEMENTINUM

Klementinum 190, 110 00 Praha 1

tel.: +420 221 663 111

[www.facebook.com/narodni.knihovna](http://www.facebook.com/narodni.knihovna)

[www.nkp.cz](http://www.nkp.cz)

▪ Nepřehlédněte: Národní knihovna ČR je uzavřena 30. 3. – 2. 4.



Národní knihovna  
České republiky

## VÝSTAVNÍ CHODBA V PŘÍZEMÍ (VCHOD A)

- otevřeno: po–so 9.00–19.00
- vstupné: 10 Kč (čtenáři NK ČR zdarma)

**Život a dílo Vincenze Pilze** Panelová výstava, podpořená z fondu Evropské unie, představuje rozsáhlé a rozmanité dílo sochaře Vincenze Pilze (1816–1896). Jeho práce byly určeny převážně do veřejného prostoru. Pro pražskou univerzitní knihovnu vytvořil bustu P. J. Šafaříka | do 28. 4.

**Čeští autoři v perských překladech – Literární umělecká a odborná tvorba, přeložená a vydaná v Íránu** Výstava dokumentuje prostřednictvím perských překladů českých autorů, jak si íránská kulturní veřejnost postupně hledá a vytváří vztah k československé a posléze české kultuře. Je překvapivé a zároveň potěšující, že se tak malá země může chlubit tak velkým množstvím překladů do tak geograficky i formálně vzdáleného jazyka | do 24. 4.

## GALERIE KLEMENTINUM

vstup z Mariánského náměstí, vchod B2

- otevřeno: út–ne 10.30–18.00
- vstupné: dospělí 50 Kč; senioři, studenti 40 Kč; skupina 10 a více osob 40 Kč/osobu; děti 6–15 let 20 Kč, děti do 6 let zdarma, není-li uvedeno jinak.

**Středověká kniha na dosah** Unikátní výstava seznámí veřejnost s částí produkce společnosti Tempus Libri, která se dlouhodobě specializuje na výrobu věrných uměleckých kopií vzácných historických originálů. Prohlédnout a prolistovat si tentokrát bude možné kolekci faksimile vzácných, zejména českých, rukopisů a inkunabulí. Výstavu doplní i originály některých starých tisků | vstup zdarma | od 6. 4. do 19. 4.

**Lobkovicová mapová sbírka** Výstava představuje výběr starých map, plánů a zeměpisných atlasů z období 1579–1880 ze sbírky hořinsko-mělnické větve rodu Lobkoviců, která byla r. 1928 odkoupena státem a nyní je uložena v Národní knihovně ČR. K vidění budou jedny z nejstarších kartografických vícebarevných mědirytin, raných litografií či prvních jazykových map i patrně nejstarší

tištěná železniční mapa na území monarchie, dále rukopisné mapy lobkoviczkých panství a rovněž mapy spojené s působením Lobkoviců v zahraničí | od 27. 4. do 17. 6.

## NIKON PHOTO GALLERY

Újezd 19, 118 00 Praha 1

tel.: +420 257 317 277

e-mail: [info@nikonphotogallery.cz](mailto:info@nikonphotogallery.cz)

[www.nikonphotogallery.cz](http://www.nikonphotogallery.cz)

- otevřeno: denně mimo pondělí 12.00–19.00
- vstup zdarma

## NIKON PHOTO GALLERY

### VÝSTAVY

**Lucie Vysloužilová – Jsem unikát** Výstava je inspirována výjimečnými talentovanými lidmi, kteří stejně jako autorka vzali osud zcela do svých rukou, vymanili se ze systému a žijí život svých snů | do 15. 4.

**Luděk Vojtěchovský** Tvorba Ludka Vojtěchovského dozrála k vysoké kvalitě intenzivní a dlouholetou prací v tichém soustředění. Jeho dílo je důkazem, že umění fotografie vyrůstá nenápadně i mimo velká centra a v době digitálních manýr všeho druhu stále ještě(!) na půdě klasických fotografických postupů | od 19. 4. do 27. 5.

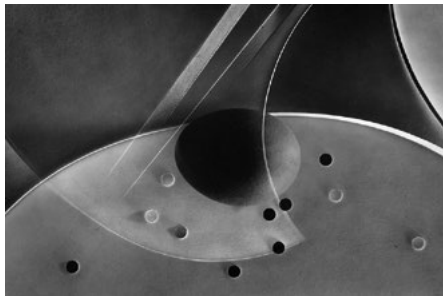

## NOVÁ SÍŇ

Voršílská 3, 110 00 Praha 1

tel.: +420 604 870 607

e-mail: [info@novasin.org](mailto:info@novasin.org)

- [www.novasin.org](http://www.novasin.org)
- otevřeno: denně mimo pondělí 11.00–18.00



### VÝSTAVY

**Luděk Jirousek: „Přírodovědcovy vizuální symfonie & jiné obrazy“** Hudba se neomezuje jen na svět zvuku. Existuje i hudba vizuálního světa. Tu zcela originálně na plátnech neobvyklých formátů komponoval přírodovědec zabývající se výzkumem

činnosti štítné žlázy, RNDr. Luděk Jirousek (1925–1999). Kreslí zručně od tří let a toužil stát se malířem, ale pro jeho otce byla tato volba nepřijatelná. Vrozenému malířskému nadání se mohl plně věnovat až v důchodu, nicméně kreslil i maloval, kdykoli mu to jeho náročné povolání dovolilo. Základem jeho vzdělání byly exaktní vědy, především chemie a biologie; uctíval matematiku. Měl rovněž důkladné znalosti ve vědách humanitních. Ke své malířské tvorbě přistupoval jako k výzkumu. Jeho obrazy nejsou prudkými výtrysky či pozvolnými výlevy emocí v barvách, ale jsou racionálně, hluboce a do detailu promyšlené. Citu nepostrádají. V barevných kompozicích je možno objevit nadsázku a dokonce i humor | od 4. 4. do 22. 4.



Sultanáv přelét písečnou bouří v Utahu, 1982, akryl na lepence, 60 x 40 cm

**Rostislav Novák: „Obrazy – Odrazy“** Výstava představí obrazy vzniklé od posledních let. Její název „Obrazy – Odrazy“ odkazuje na autorův zájem o vztah mezi vědou a spiritualitou. Přední vědci začínají připouštět existenci souvislosti mezi ryzí fyzikou a metafyzikou. Připouští, že existují jiné, vyšší roviny reality,



Rostislav Novák, Multiverzum, akryl, um. plátno, 200x143 cm

kteřé nemůžeme nijak dokázat, ale ze kterých pochází náš život a umění. Autor se snaží, aby v jeho obrazech se „odrážela“ tato jiná realita, ve které neexistuje čas ani prostor, ale zároveň aby z nich vyzařovala pozitivní energie, žitá zde, v tomto časem svázaném a prostorem ohraničeném světě. Ve více méně abstraktních velkoformátových obrazech autor používá ne zcela obvyklé malířské postupy a kombinuje různé techniky ve snaze najít přesvědčivé vyjádření výtvarného záměru | od 25. 4. do 13. 5.

## OBECNÍ DŮM

nám. Republiky 5, 110 00 Praha 1

tel.: +420 222 002 101

e-mail: info@obecnidum.cz

www.obecnidum.cz

- výstavy otevřeny: denně 10.00–19.00
- další program viz rubrika Kulturní domy

## DLOUHODOBÉ VÝSTAVY

**Blanka Matragi** K 30. výročí tvorby Blanky Matragi. Světově proslulá módní návrhářka Blanka Matragi navazuje na úspěšnou výstavu z roku 2006 a představuje svou tvorbu – zejména šaty, oděvní doplňky, ale také sklo, porcelán, sochy, lustry, šperky, grafičky aj. | prodlouženo do 31. 12. 2020

- vstupné: plně 260 Kč, snížené 155 Kč (pro návštěvníky nad 60 let, studenty SŠ a VŠ do 26 let, držitele průkazů ZTP, ZTP/P), rodinné 550 Kč (1–2 dospělé osoby a 1–3 děti do 18 let), školní skupiny (ZŠ, SŠ, VŠ) 85 Kč za osobu (při minimálním počtu 10 studentů), 10% sleva z plného vstupného 235 Kč pro držitele Opencard nebo Lítačky, zvýhodněné: 1 Kč pro děti do 10 let v doprovodu rodičů, pedagogický doprovod skupiny minimálně 10 studentů, zdarma: držitelé AMG

**Kamil Lhoták – Retrospektiva** Výstava nabídne přes 120 obrazů věhlasného malíře Kamila Lhotáka, jednoho z nejpopulárnějších českých malířů vůbec. Zastoupeny budou všechna zásadní Lhotákova motivická témata. Vystavená díla pochází ze státních i soukromých sbírek, řada z nich bude vystavena vůbec poprvé. Výstavu bude po celou dobu provázet bohatý doprovodný program | www.retrogallery.cz | do 22. 4.

## STAROMĚSTSKÁ RADNICE – KŘÍŽOVÁ CHODBA, RYTIŘSKÝ SÁL

Staroměstské nám. 1, 110 00 Praha 1

- otevřeno: denně 10.00–18.00
- vstupné: základní 90 Kč, snížené 40 Kč

**Praha  
foto  
grafická**

## VÝSTAVA

**Praha fotografická 2018 – Praha a její proměny (Z Karlína do Podolí)** Výstava vítězných a vybraných fotografií ze soutěže Cena Praha fotografická | od 16. 3. do 28. 4.

Doplňeno výstavou nevidomých sochařů.



Ivan Svatoš, Dva světy

# Praha:kavárny

Kam vyrazit v Praze  
na skvělou kávu?

Inspirujte se na

[kavarny.praque.eu](http://kavarny.praque.eu)

Přijďte s námi oslavit 100. narozeniny republiky na Pražském hradě

# VÝSTAVNÍ PROJEKT ZALOŽENO 1918



JEDINEČNÝ  
VÝSTAVNÍ PROJEKT  
VÁM PŘEDSTAVÍ OSOBNOSTI I PŘEDMĚTY,  
KTERÉ TVOŘILY HISTORII

Změna programu vyhrazena.

## LABYRINTEM DĚJIN ČESKÝCH ZEMÍ

27. 2. – 1. 7. 2018 / Císařská konírna Pražského hradu

## DOTEKY STÁTNOSTI

10. 5. – 28. 10. 2018 / Jízdárna Pražského hradu

## STRÁŽ NA HRADĚ PRAŽSKÉM

28. 6. – 28. 10. 2018 / Tereziánské křídlo Starého Královského paláce



Kancelář prezidenta republiky

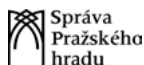

Správa  
Pražského  
hradu

1918  
100  
2018



[www.hrad.cz/zalozeno1918](http://www.hrad.cz/zalozeno1918)

# pražský hrad

## PRAŽSKÝ HRAD

Hrad I. nádvoří č. p. 1, Hradčany, 119 08 Praha 1

e-mail: info@hrad.cz

www.hrad.cz

č. většina historických památek na Pražském hradě má bezbariérový vstup

**Pražský hrad** – sídlo českých knížat a králů od konce 9. století se vyvíjí nepřetržitě po celých jedenáct set let. Dnes je sídlem prezidenta republiky. Konají se zde slavnostní státní akty, významné koncerty, výstavy.

## INFORMAČNÍ STŘEDISKA PRAŽSKÉHO HRADU

II. nádvoří tel. +420 224 372 423, 224 372 419, III. nádvoří tel. +420 224 372 434, 224 372 435, info@hrad.cz, otevřeno denně 9.00–17.00

## PRŮVODCOVSKÉ SLUŽBY

tel. +420 224 373 584, info@hrad.cz, v češtině 50 Kč, cizojazyčně 100 Kč – 1 osoba/každá započatá hodina výkladu

## NÁVŠTĚVNÍ PROVOZ

**Hradní areál:** celoročně otevřen 6.00–22.00

**Objekty se vstupenkou:** Starý královský palác, expozice Příběh Pražského hradu, bazilika sv. Jiří, Zlatá ulička s věží Daliborkou, Obrazárna Pražského hradu, Rožmberský palác 9.00–17.00. Katedrála sv. Víta 9.00–17.00 (v neděli po ukončení bohoslužeb od 12.00, poslední vstup vždy v 16.40). Velká jižní věž 10.00–18.00. Expozice Svatovítského pokladu 10.00–18.00.

**Zahrady Pražského hradu a Jelení příkop** jsou v letní sezoně otevřeny 10.00–18.00. **Zahrada na Baště** je otevřena celoročně denně 6.00–22.00.

## CENÍK VSTUPNÉHO DO HISTORICKÝCH OBJEKTŮ PRAŽSKÉHO HRADU

▪ ceny jsou uvedeny v pořadí: plně vstupné/sleva\*/rodinné vstupné

**Pražský hrad – okruh A:** Starý královský palác, expozice Příběh Pražského hradu, bazilika sv. Jiří, katedrála sv. Víta, Rožmberský palác, Zlatá ulička – 350/175/700 Kč

**Pražský hrad – okruh B:** Starý královský palác, bazilika sv. Jiří, katedrála sv. Víta, Zlatá ulička – 250/125/500 Kč

**Pražský hrad – okruh C:** Expozice Svatovítského pokladu, Obrazárna Pražského hradu – 350/175/700 Kč

**Obrazárna Pražského hradu:** 100/50/200 Kč

**Expozice Příběh Pražského hradu:** 140/70/280 Kč

**Expozice Svatovítského pokladu:** 250/125/500 Kč

**Velká jižní věž katedrály sv. Víta:** 150 Kč (jednotné vstupné)

## \* SLEVY VSTUPNÉHO:

- mládež od 6 do 16 let
- studenti středních a vysokých škol v denním studiu do 26 let
- rodinné vstupné (1 až 5 dětí do 16 let a max. 2 dospělé osoby)
- senioři starší 65 let

## VSTUPNÉ PRO TŘÍDY ZÁKLADNÍCH ŠKOL:

**Pražský hrad – okruh A + Obrazárna** – žáci základních škol s pedagogickým doprovodem po předložení jmenového seznamu potvrzeného školou (vstupné pro skupinu v max. počtu 30 žáků + 2 osoby doprovodu) – 150 Kč

## VOLNÝ VSTUP:

- děti z mateřských škol s pedagogickým doprovodem
- děti do 6 let
- držitelé průkazu ZTP
- držitelé průkazu ZTP-P včetně jedné osoby doprovodu
- licencovaní průvodci s klienty, kteří mají zakoupené vstupenky do návštěvnických objektů

**Vstupenky jsou platné 2 dny.** Zakoupené vstupenky nelze vrátit. Slevy jsou poskytovány po předložení platného průkazu nebo dokladu o denním studiu. Vstupné na výstavy, přednášky, koncerty a podobné akce je stanovováno samostatně.

**Fotografování interiérů – licence:** fotografovat je možno pouze bez použití blesku a stativu. Fotografovat nelze v expozici Příběh Pražského hradu, expozici Svatovítského pokladu, v Obrazárně Pražského hradu, v Rožmberském paláci, a v Mihulce. Cena 50 Kč.

## VÝSTAVY

### TEREZIÁNSKÉ KŘÍDLO STARÉHO KRÁLOVSKÉHO PALÁCE

▪ otevřeno: denně 9.00–17.00

▪ vstup ze stálé expozice Příběh Pražského hradu

**Obnova Pražského hradu v letech 1918–1929** První projekt Pražského hradu věnovaný 100. výročí vzniku samostatného československého státu ukazuje proměnu Pražského hradu z monarchického symbolu v sídlo prezidenta demokratické republiky i složitý proces vzniku a přijímání koncepce nové podoby Hradu a jeho následnou přestavbu, stejně jako s přestavbou související archeologické výzkumy a rozvoj památkové ochrany jedinečného hradního areálu | do 6. 5.

### ČÍSAŘSKÁ KONÍRNA

▪ otevřeno: denně 10.00–18.00

**ZALOŽENO 1918 Výstavní projekt k 100. výročí vzniku ČSR. Labyrintem dějin českých zemí.** Originální archiválie a další unikátní předměty představí zlomové okamžiky ve vývoji českého státu od 10. stol. do současnosti. K vidění budou pohřební insignie Přemysla Otakara II., originální svazky zemských desek pražských, brněnských, olomouckých a opavských, dále např. washingtonská



deklarace a další dokumenty českých panovníků a významných osobností. Po delší době bude opět vystavena v originále tzv. Zlatá bula sicilská, zlatá bula českého krále a císaře Svaté říše římské národa německého Karla IV. či Rudolfův majestát pro evangelické stavy | do 1. 7.

K dalším výstavám v rámci projektu „Založeno 1918“ více informací na [www.hrad.cz/zalozeno1918](http://www.hrad.cz/zalozeno1918)



Kalich; Kolín, knížecí hrob; zlacené stříbro; 9. století, doplněno v 19. století; foto © Alžběta Kumstátová; Národní muzeum

## PROSTOR POD PLEČNIKOVOU VYHLÍDKOU

▪ otevřeno denně 10.00–18.00

**Josip Plečnik – Architektura pro novou demokracii** Dokumentace unikátní výstavy z roku 1996 u příležitosti 100. výročí vzniku Československa. Výstava představuje podobu jednoho z nejvýznamnějších kulturních projektů, realizovaných na Pražském hradě v 90. letech 20. století. Výstava práce a odkazu architekta Josipa Plečnika zahrnovala sedm expozic v interiérech Pražského hradu a čtyři tematické instalace Plečnikovy architektury v exteriérech, pojaté jako exponáty in situ. Ty byly propojeny pětáctičeti tematickými zastávkami na trase výstavy, jež zahrnuje všechny Plečnikovy realizace z období 20. a 30. let, kdy zde působil na pozvání TGM jako hradní architekt. Plečnikovo dílo v areálu Hradu se tak de facto stalo součástí výstavy, což byl z hlediska rozsahu a geniu loci Hradu v oblasti současného výstavnictví unikátní počín | od 18. 4. do 20. 5.

## DOPROVODNÉ AKCE

**Po stopách Karla IV. na Pražském hradě** Po stopách Karla IV. se mohou návštěvníci vydat v rámci tzv. Karlova okruhu: prohlídka 26 míst v areálu Pražského hradu, během které se návštěvníci dozvědí o stavebních a uměleckých počinech, kterými Karel IV. významně zasáhl do jeho podoby. Trasa prohlídky vede ke katedrále sv. Víta, ke Starému královskému paláci, kostelu Všem svatých nebo k Nejvyššímu purkrabství. Upozorňuje i na stavby, které vplynuly do stavební hmoty mladších objektů, takže si je dnes už nelze prohlédnout. Ke Karlovu okruhu byla vydána doprovodná publikace.

## STÁLÉ EXPOZICE

### KAPLE SV. KŘÍŽE NA PRAŽSKÉM HRADĚ

II. nádvoří

▪ otevřeno: denně 10.00–18.00

**Svatovítský poklad** V kapli sv. Kříže na II. nádvoří Pražského hradu se ukrývá výběr toho nejlepšího z chrámového pokladu shromážděvaného při kostele a katedrále sv. Víta od 11. století. Stálá výstava Svatovítského pokladu představuje **139 předmětů vysoké historické a umělecké ceny**, mj. náročné zdobené relikviáře, monstrance a jiné liturgické náčiní včetně bohatě vyšívaných rouch. Většina předmětů je zhotovena z pozlaceného stříbra či ryzího zlata. Nejzácnějším mezi vystavenými díly je



Interiér Kaple sv. Kříže, foto © Správa Pražského hradu

**více než půlmetrový zlatý relikviářový kříž**, který nechal ve druhé polovině 14. století zhotovit císař Karel IV. pro relikvie Kristova umučení. Pod křišťalovými víčky se tak v kříži skrývají dřevo z kříže, na němž byl Kristus ukřižován, trn z koruny, jíž byl korunován nebo část houby, kterou byl na kříži napájen. Po obvodu kříž lemují dvacet dva modrých kamenů (převážně safírů a akvamarínů) a dvanáct pravých perel. Z mladších předmětů v Pokladu k nejpozoruhodnějším patří **zlatá monstrance z roku 1766**, jejíž zlaté tělo zdobí více než 700 drahokamů. Tato monstrance je jednou ze tří zlatých barokních monstrancí, dochovaných v českých zemích.

V expozici však návštěvníci najdou i předměty původně profánního charakteru. Příkladem je **křišťalový soudek z 16. století**, který se relikviářem stal až druhotně – poté, co do něj karleštejnští purkrabí vložili ostatky sv. Agáty a sv. Alžběty.

Zajímavý je také **interiér samotné kaple sv. Kříže**, která byla pro účely stálé expozice Svatovítského pokladu stavebně renovována a kompletně restaurována. Výzdobě kaple, postavené po polovině 18. století podle návrhu architekta Niccolò Pacassiho, vědoví oltární obraz Krista na kříži v životní velikosti, který v roce 1762 vytvořil František A. Palko.

## STARÝ KRÁLOVSKÝ PALÁC – GOTICKÉ PODLAŽÍ

▪ otevřeno: denně 9.00–17.00

**Příběh Pražského hradu** Dějiny Pražského hradu od prehistorie až po současnost, projekce dokumentárního filmu a interaktivní programy s vizualizacemi stavebního vývoje hradního areálu. Expozice je rozdělena podle prostorových možností a dostupných exponátů i informací do dvou částí, z nichž první, tzv. **Modrá trasa**, chronologicky přibližuje význačné představitele českého státu, zásadní události i stavební vývoj na hradním území. Je umístěna v hlavních sálech gotického podlaží Starého královského paláce. Druhá část, nazvaná **Příběhy**, bohatě rozvíjí témata spojená s Pražským hradem: **Příběh českých patronů, Příběh církve a katedrál, Příběh pohřbívání, Příběh rezidence, Příběh korunovaci i Příběh stolování**. Tyto tematické odbočky jsou umístěny v nově zpřístupněných prostorách navazujících na hlavní trasu prohlídky | k aktuálnímu programu více informací na [www.pribeh-hradu.cz](http://www.pribeh-hradu.cz) a [www.hrad.cz](http://www.hrad.cz)

## PŘEDNÁŠKY

**05. 04. | 17.00 | Královská zahrada a její renesanční klenot – Královský letohrádek/vycházka.** Přednášející: PhDr. Veronika Seidlová, Ph.D.

**19. 04. | 17.00 | Sochařská výzdoba katedrály sv. Víta do husitských válek.** Přednášející: Ing. arch. Petr Chotěbor, CSc.

K aktuálnímu programu více informací na [www.pribeh-hradu.cz](http://www.pribeh-hradu.cz) a [www.hrad.cz](http://www.hrad.cz)

## OBRAZÁRNA PRAŽSKÉHO HRADU

II. nádvoří

▪ otevřeno: denně 9.00–17.00

**Obrazárna Pražského hradu je nejstarší kontinuálně existující sbírkou obrazů v našich zemích.** Návštěvníci si v prostorách původních renesančních koníren prohlédnou **vybraná díla dvorských umělců, starých mistrů německé a nizozemské renesance, italské renesance a manýrismu i umělců středoevropského a holandského baroka.**

K aktuálnímu programu více informací na [www.hrad.cz](http://www.hrad.cz)

## PRAŠNÁ VĚŽ (MIHULKA)

Z technických důvodů je až do odvolání uzavřena.

## ZLATÁ ULIČKA

▪ expozice ve Zlaté uličce jsou přístupné v rámci obou prohlídkových okruhů, od 17.00 do 22.00 není vstup zpoplatněn, ale expozice, včetně věže Daliborky, jsou uzavřeny

**Stálá expozice ve Zlaté uličce** Zlatá ulička je zřejmě nejromantičtější místem Pražského hradu. Kromě opravených barevných drobných domků nabízí novou stálou expozici, která přibližuje život v Uličce ve všech obdobích její 500leté existence. Návštěvníci mohou nahlédnout například do domácnosti věhlasné jasnovidky Matyldy Průšové, seznámit se s příbytky zlatníka, červeného střelce či hradní ranhojčky. V kuchyni amatérského filmaře pana Každého mohou posedět při projekci dobových filmů a u švadlenky si připomenou písničky Karla Hašlera. Ve zbylých domečcích jsou opět v provozu tradiční obchůdky. Pozoruhodná je i výstavka předmětů objevených při posledním archeologickém průzkumu.

## KONCERT

**29. 04. | 18.00 | Výroční koncert Hudby Hradní stráže a Policie ČR. Kelley Hollis, USA – soprán, Cima d'Oro, Valle Di Ledro, Itálie – mužský sbor, Christiano Ferrari – sbormistr, Hudba Hradní stráže a Policie ČR, plk. Václav Blahunek – šéfdirigent.** Jubilejní koncert k 73. výročí vzniku orchestru představí jak kmenové tak hostující sólisty převážně v českém repertoáru dechové symfonické hudby. Koncert se koná ve spolupráci s festivalem Americké jaro | Španělský sál | bližší informace na [www.hrad.cz](http://www.hrad.cz)



# Vrtbovská zahrada

## *barokní skvost Prahy*

se otevírá již 30. 3. a proto neváhejte  
a přijďte se přesvědčit o její kráse a mystičnosti.



Karmelitská 25, 110 00 Praha - Malá Strana, tel.: +420 603 233 912

[www.vrtbovska.cz](http://www.vrtbovska.cz)

# památky

## VÝZNAMNÉ PAMÁTKY

### JINDŘIŠSKÁ VĚŽ

Jindřišská, 110 00 Praha 1 – Nové Město

tel.: +420 224 232 429

e-mail: pokladna@jindrisskavez.cz

www.jindrisskavez.cz

- otevřeno: denně 10.00–19.00
- vstupné: základní 120 Kč, seniři a studenti 80 Kč, děti 50 Kč, rodinné 290 Kč
- rezervace vstupenek na výše uvedených kontaktech



### STÁLÁ EXPOZICE

**Muzeum pražských věží** Naprosto jedinečná expozice představuje návštěvníkům 120 neznámějších pražských věží a svou interaktivní formou umožňuje seznámit se nejen s fakty o jednotlivých objektech a jejich historiích, ale také nahlédnout do tajemství legend, jež se s místem pojí | 4. patro

**Pocta Jindřišské věži** Interaktivní expozice s kompletním výkladem o Jindřišské věži – o historii, přestavbě, kulturním dění | 6. patro

### VÝSTAVA

**Všechny krásy Prahy III.** Výstava fotografií, kteří milují Prahu | vstupné dospělí 140 Kč, rodinné vstupné 320 Kč | otevřeno denně 10.00–19.00 | do 25. 4.

### POŘADY

**04. 04. | 17.00 | Znovuzrození Jindřišské věže** – procházka historií JV s ing. Janem Stěničkou. | vstupné 140 Kč | 10. patro

### KONCERTY

**19. 04. | 19.30 | THE SWINGS a hosté** – známé pražské kvarteto vystoupí opětovně v Jindřišské věži i se svými hosty **Hot Sisters + Tondou Šturmou**. | vstupné 190 Kč | 10. patro

**25. 04. | 20.00 | ZRNÍ** – černá hodinka a půl. Kapela Zrní exklusivně v Jindřišské věži. Vyprodáno.

## NÁRODNÍ KULTURNÍ PAMÁTKA VYŠEHRAD

V Pevnosti 159/5b, 128 00 Praha 2 – Vyšehrad

tel.: +420 241 410 348, 241 410 247

e-mail: info@praha-vysehrad.cz

www.praha-vysehrad.cz

Národní kulturní památka, místo opředené bájemi a pověstmi, sídlo prvního českého krále z konce 11. století, symbol české národní státnosti

☞ historický areál NKP Vyšehrad je bezbariérový

- spojení: metro C – Vyšehrad; tram 7, 18, 24, st. Albertov; tram 2, 3, 7, 17, 21, st. Výtoň
- průvodcovské služby pro skupiny na předběžné objednání, orientace v areálu podle směrůvek a orientačních map



### VYŠEHRADSKÝ HŘBITOV SE SLAVÍNEM

▪ otevřeno: denně 8.00–18.00

☞ bezbariérový vstup do baziliky sv. Petra a Pavla

**Místo, kde je pochováno více než 600 osobností české kultury a vzdělanosti**, např. A. Dvořák, K. Čapek, B. Němcová, K. H. Máchá, J. Neruda, A. Mucha, M. Aleš, E. Destininnová, J. Heyrovský, B. Smetana, Z. Štěpánek ad.

### INFORMAČNÍ CENTRUM ŠPIČKA

☞ bezbariérový vstup

▪ otevřeno denně 9.30–18.00

**Informace, prodej suvenýrů, propagace, občerstvení; torzo gotické brány Špičky z doby Karla IV.** | nachází se v ulici V Pevnosti mezi Táborskou a Leopoldovou branou

### INFORMAČNÍ CENTRUM CIHELNÁ BRÁNA

Cihelná brána, ul. V pevnosti 46

▪ otevřeno denně 9.30–18.00

**Informace, prodej suvenýrů, propagace.**

### STÁLÉ EXPOZICE

▪ všechny stálé expozice otevřeny denně 9.30–18.00

### CIHELNÁ BRÁNA, KASEMATY A SÁL GORLICE

▪ vstupné: výstava a vstup do kasemat s průvodcem: 60 Kč, snížené 30 Kč, rodinné 120 Kč, děti do 6 let zdarma

☞ bezbariérový vstup, doporučuje se doprovod – nerovný povrch

**Pevnost Vyšehrad v dějinách pražského opevnění a Pražské brány** – vchod z Cihelné (Pražské nebo Nové) brány.

**Kasematy a sál Gorlice, kde se nachází šest originálních barokních soch z Karlova mostu** – vstup z Cihelné brány.

## GOTICKÝ SKLEP

- vstupné: základní 50 Kč, snížené 30 Kč, rodinné 100 Kč, děti do 6 let zdarma

♾ bezbariérový přístup od Starého purkrabství

**Historické podoby Vyšehradu** stálá expozice ve zrekonstruovaném kasematovém prostoru.

## KOMENTOVANÉ PROHLÍDKY VYŠEHRADU NA OBJEDNÁVKU

**Vydejte se s námi do historie a poznejte legendy, které se pojí k Vyšehradu** Během 90 minut navštívíte jeho nejzajímavější místa | více na [www.praha-vysehrad.cz](http://www.praha-vysehrad.cz); objednávky na tel. 241 410 348, e-mail: [info@praha-vysehrad.cz](mailto:info@praha-vysehrad.cz), nebo přímo v Infocentru Špička

## PRAVIDELNÉ KOMENTOVANÉ PROHLÍDKY

**Prohlídka kostela Stěti svatého Jana Křtitele a Martinových kasemat** – každou sobotu a neděli v 11.00 a 14.00, začátek prohlídky v Infocentru Špička, vstupné: základní 50 Kč, snížené 30 Kč

## INTERAKTIVNÍ PROGRAMY PRO ŠKOLY O VYŠEHRADĚ

**Navštivte Vyšehrad se svoji školní třídou a prozkoumejte jeho tajemná místa** | objednávky na e-mail: [strnadova@praha-vysehrad.cz](mailto:strnadova@praha-vysehrad.cz)

**Mise Vyšehrad** – pro 4. – 7. třídu ZŠ

**Libuše** – pro 2. – 4. třídu ZŠ

**Výprava** – pro 9. třídu ZŠ a 1. a 2. ročník SŠ či gymnázia

**Budíme češtinu** – pro 1. – 4. třídu ZŠ

**Turnaj krále Karla** – pro 1. a 2. třídu ZŠ

## GALERIE VYŠEHRAD

nad Libušinou Lázní

- otevřeno denně 9.30–18.00
- vstupné 20 Kč
- info na [Facebook.com/vysehradgalerie](https://www.facebook.com/vysehradgalerie)
- kurátor Petr Vaňous

**Josef Bolf: All cats are grey** | od 15. 4.

**Jana Farmanová: We are family** | od 20. 3. do 3. 6.

## STARÉ PURKRABSTVÍ – KOMORNÍ SÁL

Programy pro děti viz rubrika Volnočasové aktivity.

## NOVOMĚSTSKÁ RADNICE

tel.: +420 224 947 190

[www.facebook.com/NRpraha](https://www.facebook.com/NRpraha)

[www.nrpraha.cz](http://www.nrpraha.cz)

- Vyhlídka z věže Novoměstské radnice a stálá expozice v bývalém bytě vězníka o historii Nového Města je opět od 21. 3. otevřena. Vstup z Vodičkovy ulice.
- otevřeno út–ne 10.00–18.00, polední pauza ve Věži a Galerii mezi 12.00–13.00 30 min
- Café Neustadt: otevřeno denně – [www.facebook.com/cafeustadt](https://www.facebook.com/cafeustadt), vstup z nádvoří NR.



Novoměstská radnice  
PRAHA

## VÝSTAVY

**Neviditelná výstava** Nezapomenutelná hodina v naprosté tmě s nevidomým průvodcem. Dlouhodobá výstava | výstavní prostory II. patro NR | otevřeno po–pá 12.00–20.00, so–ne, svátky 10.00–20.00 | vstupné na tel. +420 777 787 064

**Jaroslav J. Alt – Účast** Výstava obrazů a kreseb malíře, grafika a pedagoga | Galerie v přízemí | otevřeno út–ne 10.00–18.00 | vstupné plně 50 Kč, snížené 20 Kč, rodinné 100 Kč | do 15. 4.

**Photocontest** Výstava nejlepších fotografií studentů středních škol, žáků druhého stupně základních škol a odpovídajících ročníků víceletých gymnázií 5. ročníku celorepublikové soutěže Photocontest – součástí vzdělávacího projektu v digitální fotografii Photobase | Galerie ve věži | otevřeno út–ne 10.00–18.00 | vstupné viz věž | od 22. 3. do 1. 4.

**Barevné variace** Výstava žáků výtvarného oboru ZUŠ Šimáčkova Praha 7 prezentuje několik okruhů témat, která jsou rozvedena různými výtvarnými technikami. Náměty vychází z historie, geografie i z podnětů, které nás obklopují. Důležitou roli zde hraje barevnost | Galerie ve věži | otevřeno út–ne 10.00–18.00 | vstupné viz věž | od 6. 4. do 1. 5.

**Hranice** Výstava výtvarného oboru Gymnázia Na Pražačce, která reflektuje téma Hranice jako společensko-kulturní fenomén. Mladá generace ho představuje formou malby, kresby, fotografie, instalací, videoartu a akčního umění | Galerie v přízemí | otevřeno út–ne 10.00–18.00 | vstupné plně 50 Kč, snížené 20 Kč, rodinné 100 Kč | od 20. 4. do 13. 5.

**08. 04. | Pražská výstava nožů Knives 2018** Oblíbená prodejní jarní výstava nejlepší produkce nožářského umění v Evropě a ČR | Velký sál a Mázhaus | otevřeno 10.00–17.00 | vstupné 100 Kč

## KONCERTY

**06. 04. | 19.30 | Haydn Ensemble** – 2. koncert sezóny 2018 – „Příroda, rozum a řád“ a videňské klavírní kouzlo v podání výjimečného českého klavíristy Lukáše Klánského a nového českého

komorního orchestru Haydn Ensemble s uměleckým vedoucím, dirigentem Martinem Petrákem, který vstoupil v roce 2018 do druhé sezóny s pokračováním orchestrálního a koncertního projektu „Příroda, rozum a řád“ | vstupné v předprodeji plně 350 Kč, snížené 250 Kč, na místě plně 400 Kč, snížené 300 Kč, bližší informace na [www.haydnensemble.com](http://www.haydnensemble.com) | Velký sál

**12. 04. | 20.00 | Shalosh (Izrael)** – koncert jazzové kapely (Gadi Stern – piano / David Michaeli – kontrabas / Matan Assayag – bicí), která se chová jako rocková kapela, nebo chcete-li rocková kapela, která hraje jazz. Záleží na tom, jak to chcete slyšet. Jejich hudba je syrová, akustická, progresivní, která je nad jakýmkoli pravidlem stylu nebo definice | vstupné 300 Kč – rezervace na [objednavka@jmw.cz](mailto:objednavka@jmw.cz) | Velký sál

## AKCE

**19. – 22. 04. | 41. veletrh starožitností Antique** – téma veletrhu tentokrát zní „Umění mladé republiky“ a odkazuje k oslavám století, jež letos uplyne od vzniku Československa. Vystavovatelé se tak ve svých expozicích zaměří především na oblíbené styly 20. let 20. století a na mezinárodní úspěchy tehdejších československých umělců | otevřeno 10.00–19.00, v ne do 17.00 | vstupné plně 100 Kč, snížené 80 Kč | celá NR

**28. 04. | Bojovka pro děti a rodiny** – bojová hra Neviditelné výstavy v historických prostorách radnice pro malé i velké členy každé rodiny se koná k 7. výročí otevření výstavy | otevřeno 10.00–14.00 | vstup zdarma | Nádvoří a přizemí NR

**The Chamber – Tajemství císaře** – dobrodružná úniková hra, která hráče přenese do 14. století. Dlouhodobá akce | suterénní prostory Vinárny radnice | otevírací doba po–pá 11.00–21.30, so–ne 9.15–21.30 | vstupné: 1090–1890 Kč | hra pro 2–6 osob | rezervace předem na [www.thechamber.cz](http://www.thechamber.cz)

## PRAŽSKÉ VĚŽE

**Malostranská mostecká věž, Petřínská rozhledna, Pražská brána, Staroměstská mostecká věž, Svatomikulášská městská zvonice, Zrcadlové bludiště na Petříně** viz rubrika Muzea – Muzeum hlavního města Prahy.

## STAROMĚSTSKÁ RADNICE

Staroměstské nám. 1/3, 110 00 Praha 1 – Staré Město  
tel.: +420 236 002 629

e-mail: [staromestskaradnice@prague.eu](mailto:staromestskaradnice@prague.eu)

[www.facebook.com/staromestskaradnice](https://www.facebook.com/staromestskaradnice)

[www.staromestskaradnicepraha.cz](http://www.staromestskaradnicepraha.cz); [www.prague.eu](http://www.prague.eu)

- památka ve správě hlavního města Prahy; provozuje Prague City Tourism
- otevřeno: sály: po 11.00–19.00, út–ne 9.00–19.00; věž: po 11.00–22.00, út–ne 9.00–22.00 (pokud není budova vyhrazena pro akce primátora hl. m. Prahy)
- vstupné: dospělí 250 Kč, držitelé karty Lítačka 230 Kč, děti (6–15 let), studenti (do 26 let) a důchodci nad 65 let 150 Kč, děti 4–5 let, ZTP, novináři a důchodci nad 75 let 50 Kč, rodinné vstupné (2 dospělí + max. 4 děti do 15 let) 500 Kč, skupiny CK (min. 20 osob) 160 Kč/os., školní skupiny – MS 20 Kč/os., ZŠ, SŠ a VŠ 70 Kč/os.



**Staroměstská radnice** Nejstarší pražská radnice byla svědkem řady významných událostí v dějinách Prahy i celého státu. Byla založena roku 1338 na základě privilegia uděleného staroměstským měšťanům českým králem Janem Lucemburským. Nevznikla novostavbou, určenou ke správním účelům, ale postupným vykupováním měšťanských domů, které byly záhy pro účely radnice mnohokrát přestavovány. Dodnes se zachovalo křídlo jižní, tvořené souborem pěti středověkých domů. Východní křídlo bylo zcela zničeno 8. května 1945, poslední den druhé světové války.



**Prohlídkový okruh Staroměstské radnice** Prohlídka zahrnuje návštěvu historických interiérů čtyř domů jižního křídla a jejich podzemí. Během komentované prohlídky mají návštěvníci možnost zhlédnout bohatě zdobené radní síně vybavené cenným dobovým nábytkem, podívají se do reprezentčních sálů, kde dnes pražský primátor přijímá nejvýznamnější návštěvníky hlavního města, zavítají do místnosti bývalého středověkého vézeň a prohlédnou si i figury dvanácti apoštolů zpoza staropražského orloje. Celková doba prohlídky je 60 minut.

**Nejvýraznější dominantou Staroměstské radnice je její mohutná hranolová věž** Již v době svého vzniku byla nejvyšší věží v celé Praze. Představovala nejen symbol zámožnosti pražských měšťanů, ale měla i význam praktický – na jejím vrcholu sloužili hlásní, jejichž úkolem bylo sledovat okolí a v případě nebezpečí dát městu varovný signál. Z ochozu věže se návštěvníkům naskytne vůbec jeden z nejkrásnějších pohledů na pražské panorama. Z ptáčích perspektivy je odtud možné spatřit Týnský chrám nebo kostel sv. Mikuláše, v dále obdivovat Pražský hrad nebo se nechat unášet výhledem na malebná zákoutí Starého Města pražského. Na ochoz se mohou turisté nechat vyvézt moderním výtahem. Jedná se o architektonicky velmi hodnotný počin, za jehož realizaci získali autoři ocenění Interiér roku 2000.

## MOBILNÍ VSTUPENKY

Návštěvníci Staroměstské radnice si mohou kromě klasické vstupenky zakoupit i vstupenku elektronickou. IZV. **mVstupenka** umožní přednostní odbavení při vstupu na věž, oproti běžné vstupence zaujme také nižší cenou a nabídné i bonusový obsah do mobilního telefonu. Vstupenku lze získat po načtení QR kódu z informačních

cedulí ve Staroměstské radnici nebo na stránce [prague.mobiletickets.cz](http://prague.mobiletickets.cz). Mobilní vstupenku nabízí Prague City Tourism pouze individuálním návštěvníkům v maximálním počtu 5 osob.

## REKONSTRUKCE VĚŽE STAROMĚSTSKÉ RADNICE

V současnosti probíhá **generální rekonstrukce vnějšího pláště věže Staroměstské radnice**, předpokládaný termín dokončení prací je na podzim 2018. Vyhlídkový ochoz věže byl opraven již v roce 2017 a je veřejnosti přístupný. V souvislosti s pracemi však bude až do 31. srpna 2018 demontován pražský orloj.

## STAROMĚSTSKÁ RADNICE JE NA FACEBOOKU

**Sledujte aktuální dění ve Staroměstské radnici!** Zajímavosti, fakta, novinky, pozvánky na speciální akce, mimořádné termíny na tematické prohlídky i soutěže o ceny naleznete na oficiálním facebookovém profilu Staroměstské radnice: [facebook.com/staromestskaradnice](https://www.facebook.com/staromestskaradnice)

## VEČERNÍ PROHLÍDKY

Navštivte historické síň Staroměstské radnice i po zavírací době! Večerní prohlídky, které Prague City Tourism pravidelně pořádá, umožňují zájemcům nahlédnout do reprezentačních prostor významné kulturní památky i po setmění. Nestandardní prohlídka s rozšířeným výkladem je korunována návštěvou radniční věže, která přichozím nabídne nevěšední pohled na slavnostně nasvícenou noční Prahu. | rezervace vstupenek na výše uvedených kontaktech; vstupné: 250 Kč; délka prohlídky: 120 minut

**07. 04. | 20.00 | Prohlídka v češtině**

**14. 04. | 20.00 | Prohlídka v angličtině**

**21. 04. | 20.00 | Prohlídka v češtině**

**28. 04. | 20.00 | Prohlídka v angličtině**

## VRTBOVSKÁ ZAHRADA

Karmelitská 25, 110 00 Praha 1 – Malá Strana

tel.: +420 272 088 350–52

e-mail: [zahrada@vrtbovska.cz](mailto:zahrada@vrtbovska.cz), [www.vrtbovska.cz](http://www.vrtbovska.cz)

- provozuje a spravuje Casus Direct Mail, a. s., [www.casus.cz](http://www.casus.cz)
- spojení: tram 12, 20, 22, st. Malostranské nám.
- otevřeno: denně, duben a říjen 10.00–18.00, květen – září 10.00–19.00
- pořádání svateb tuzemských, zahraničních i symbolických, koncertů, společenských i firemních setkání, oslav výročí, tiskových konferencí, prezentací, přehlídek
- akreditovaní průvodci mají vstup do prostor zahrady zdarma, průvodce skupiny nad 6 osob získává pro návštěvníky slevu 20%
- Wi-fi připojení zdarma!



Jedna z nejvýznamnějších barokních zahrad v Evropě vybudovaná v letech 1715–1720 dle návrhu architekta Františka Maxmiliána Kaňky s bohatou sochařskou a plastickou výzdobou Matyáše Bernarda Brauna a freskami Václava Vavřince Reineru.

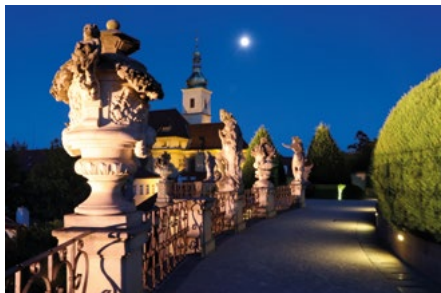

**Ateliér Mikoláše Alše**, ptačí voliéra s exotickým ptactvem, fontány s rybami, prodejní galerie, upomínkové předměty.

Dle hodnocení průvodců je z místa vyhlídky **nejkrásnější pohled na panorama Hradčan a Malé Strany**.

**30. 03. | 10.00 | Otevření Vrtbovské zahrady**

## AKCE

**26. 04. | 20.00–22.00 | Jarní slavnostní nasvícení** – využijte mimořádné příležitosti k návštěvě Vrtbovské zahrady, která bude slavnostně nasvícená

## VÝSTAVA

**Hesham Malika – Meraki** Slovo původem z řečtiny a znamená „spojeno s duší, kreativitou nebo láskou, vytvořit něco osobitého ve svém díle“ | od 14. 4. do 13. 5.

## CÍRKEVNÍ PAMÁTKY

### LORETA

**Muzeum a historické mariánské poutní místo Provincie kapucínů v ČR**

Loretánské nám. 7/100, 118 99 Praha 1 – Hradčany

tel.: + 420 220 516 740

e-mail: [loreta@loreta.cz](mailto:loreta@loreta.cz)

[www.facebook.com/loretapraha](http://www.facebook.com/loretapraha)

[www.loreta.cz](http://www.loreta.cz)

- spojení: tram 22, st. Pohořelec
- otevřeno: denně 9.30–17.00
- vstupné: základní 150 Kč, seniori (70+) 130 Kč, studenti 110 Kč, rodinné 310 Kč, děti 6–15 let 80 Kč
- audioprůvodce: 150 Kč – český, anglický, německý, francouzský, ruský, španělský, italský
- poplatek za fotografování 100 Kč



LORETA PRAHA

Pražskou Loretu založila **Kateřina Benigna hraběnka z Lobkowicz v roce 1626**. Komplex budov byl staven postupně několik desítek let. Staviteli vrcholně barokního průčelí byli

ve 20. letech 18. století Kryštof a Kilián Ignác Dienzenhoferové, na výzdobě interiéru se podíleli význační tvůrci barokní Prahy: P. Brandl, M. V. Jäckel, R. Prachner a řada dalších.



### BAROKNÍ KOMPLEX TVOŘÍ

Ambity s rozsáhlou freskovou a obrazovou výzdobou. **Loretánská kaple (Santa Casa)** – ústřední objekt každé „loreyty“. **Kostel Narození Páně** s bohatou barokní výzdobou, cenné barokní varhany.

### KLENOTNICE

Představuje **ucelenou historickou sbírku votivních darů P. Marie Loretánské**. Monstrance, kalichy a další vystavené předměty představují ojedinělá zlatnická díla, převážně ze 17. a 18. století. Nejpozoruhodnější je **Diamantová monstrance zvaná Pražské slunce**. Je z pozlaceného stříbra, ozdobená 6 222 diamanty.

### NOVÁ VÝSTAVA

**Pax et Bonum – Kapucíny v Čechách, na Moravě a ve Slezsku 1618–2018** Příruče historií kapucínského řádu, jeho působení ve společnosti od r. 1618 až po moderní dobu. Kapucíny jako kazatelé, zpovědníci, diplomaté, vojevní kaplani, misionáři, kaplani ve vězicích, ale také kapucíny v uniformách 2. světové války, lékárníci, pečovatelé v době morových epidemií, architekti a historiofrafové | od 6. 4.

### STÁLÁ EXPOZICE

Trvale zpřístupněn je **3D model krypty s barokními freskami podle Rembrandta** a dalších holandských a vlámských malířů. Umělecká díla spojená s historií Lorety a kapucínského řádu. Významná část výstavy **Skrutá tvář Loretánského pokladu** se stala součástí stálé expozice – Loretánský poklad tak zůstává trvale vystaven v celé své bohatosti.

### ZVONOHRA

Nedávno byla otevřena **nová multimediální část expozice, přibližující návštěvníkům historii nástroje**. Přijďte se podívat zblízka, jak zvonohra funguje!

**Pravidelné sváteční koncerty zvonohry** jsou opět obnoveny, program najdete na webu Lorety.

### OBJEVTE SVŮJ LORETÁNSKÝ POKLAD

**Nový prohlídkový okruh pro děti a studenty**. Nově nabízíme **zábavné pracovní listy** – přijďte s dětmi zjistit, jaké dary přinesli tři králové narozenému Ježíškovi, co je vlastně loreta a proč tu máme poklad!

### PRAVIDELNÉ BOHOSLUŽBY

**Kostel Narození Páně** – neděle v 18.00

**Aktuální program bohoslužeb** je na [www.loreta.cz](http://www.loreta.cz)

**Poutní mše** si mohou skupiny poutníků předem dojednat e-mailem.

### STRAHOVSKÝ KLÁŠTER – STRAHOVSKÁ OBRAZÁRNA

**Královská kanonie premonstrátů na Strahově**

Strahovské nád. v. 1/132, 118 00 Praha 1 – Hradčany

tel.: +420 233 107 730

[www.strahovskyclauster.cz](http://www.strahovskyclauster.cz)

- spojení: tram 22, st. Pohořelec
- otevřeno: denně 9.30–11.30 a 12.00–17.00
- vstupné: základní 120 Kč, snížené 60 Kč, rodninné 200 Kč, skupinové 20 Kč (pro školní a seniorské skupiny nad 20 osob po předchozím ohlášení)
- prodej vstupenek končí 30 minut před uzavřením objektu

### STÁLÁ EXPOZICE

**Klenotnice Strahovského kláštera** Klenotnici tvoří soubor děl uměleckého řemesla, které dokumentují rozmanitost předmětů liturgické povahy, jež vznikly přímo na objednávku řádu nebo se do majetku kanonie dostaly koupí či darem.

**Malířství a sochařství 1300–1550**

**Rudolfínské malířství**





**Flámské a nizozemské malířství 16. – 17. století**  
**Italské malířství**  
**Středoevropské malířství 17. – 18. století**  
**České malířství 19. století**

### KONVENTNÍ BUDOVA – PŘÍZEMÍ

Ambity, kapitulní síň, zimní a letní refekteriář, románské sály

**Multimediální expozice o Strahovském klášteře a zakladateli premonstrátského řádu sv. Norbertovi**

### VÝSTAVA

**V oplatce jsi všecek tajně. Podoby eucharistického Krista ve vizuální kultuře** Reprezentativní expozice představuje eucharistii – jednu ze základních součástí křesťanského kultu, při které se připomíná Poslední večeře Ježíše Krista přijímáním vína a chleba a vzdávají se díky za spasení. Eucharistie se stala bohatou



inspirací také pro výtvarné umění. Přestože těžiště výstavy spočívá v exponátech z období pozdního středověku, instalaci vhodně doplňují vybraná díla z doby baroka a 20. století, zapůjčené z různých církevních objektů i muzejních a galerijních institucí. Výstava je společným projektem Královské kanonie premonstrátů na Strahově, Muzea umění Olomouc a Západočeské galerie v Plzni | Letní refekteriář Strahovského kláštera | do 20. 5.

### HISTORICKÁ MIKVE

Široká 3, 110 00 Praha 1 – Staré Město / Josefov

- otevřeno: ne–pá 13.00
- vstupné: 50 Kč



**Historická mikve (rituální lázeň)** se nachází v areálu Pínkasovy synagogy. Při archeologickém průzkumu v roce 1968 byly v podzemí objeveny klenuté prostory se zbytky několika starých studní a mikve využívající trvalého vodního zdroje v této oblasti. Podle dochovaného zdiva a nalezené keramiky pochází rituální lázeň nejspíše z počátku 16. století a **patří k nejstarším dokladům židovského osídlení v oblasti Pínkasovy synagogy.**

**Historická mikve** je přístupná veřejnosti jen s odborným průvodcem (v českém a anglickém jazyce). **Vstupenky** lze zakoupit v Informačním centru Židovského muzea v Praze, Maiselova 15, Praha 1 nebo ve stánku před vstupem do mikve.

### JERUZALÉMSKÁ SYNAGOGA

Jeruzalémská 7, 110 00 Praha 1 – Nové Město  
[www.synagogue.cz/Jerusalem](http://www.synagogue.cz/Jerusalem)

- otevřeno: denně mimo sobot a židovských svátků 10.00–17.00
- vstupné zahrnuje prohlídku synagogy: dospělí 80 Kč, děti 6–15 let, senioři a studenti 50 Kč, děti do 6 let zdarma; vstupné pro skupiny CK s průvodcem: dospělí 50 Kč, děti 6–15 let, senioři a studenti 30 Kč, děti do 6 let zdarma
- pro vstup je také platná společná zlevněná vstupenka ze Staronové synagogy a vstupenka ze Židovského muzea v Praze (je možné ji využít i druhý den)
- více informací viz rubrika Galerie, výstavy



**Synagoga byla postavena v letech 1905–1906 podle projektu vídeňského architekta Wilhelma Stiassného** a kombinuje secesní tvarosloví s maurským stylem. Synagoga je **unikátní památkou pražské architektury počátku 20. století** a současně nádherným příkladem synagogální architektury Rakousko-Uherska. Návštěvníky zaujme obnovené hlavní průčelí a portál a dále restaurované nástěnné malby a vitráže oken. Pořádají se zde koncerty a výstavy.

### STÁLÉ VÝSTAVY

**Židovská obec v Praze od roku 1945 po dnešek** Poprvé se veřejnosti představuje poválečná historie pražské židovské komunity.

**Židovské památky a jejich rekonstrukce po roce 1989** Výstava seznamuje návštěvníky s různorodostí oprav památek, které jsou ve správě Židovské obce v Praze.

**10 hvězd. Revitalizace židovských památek v České republice** Výstava pojednává o projektu realizovaném Federací židovských obcí. Jedná se o rekonstrukce synagog a rabínských domů. Dosud bylo zrekonstruováno 10 objektů.

### VÝSTAVA

**Stigmatizovaná místa. Výstava fotografií – Karel Cudlín** | do 10. 6.

## KOSTEL SV. KLIMENTA NA LEVÉM HRADCI

**Kulturní památka, která je majetkem římskokatolické církve**

- spojení: bus 340 a 350 z Vítězného náměstí do zastávky Levý Hradec, nebo Rozcestí Žalov; vlak z Masarykova nádraží do zastávky Rostoky – Žalov; autem je Levý Hradec dostupný z Dejvic cca za dvacet minut
- vstupné: základní 40 Kč, snížené 20 Kč



LEVÝ HRADEC  
Národní kulturní památka

### PROHLÍDKY

**Prohlídka s průvodcem po přemyslovském hradišti a kostele sv. Klimenta**

- prohlídka lze objednat (pouze pro 6 a více osob) telefonicky u průvodce: Marcel Ramdan – mobil + 420 776 651 596
- možnost zakoupení turistických vizitek a známek, pohlednic a jiných suvenýrů

## TECHNICKÉ PAMÁTKY

### NÁRODNÍ KULTURNÍ PAMÁTKA STARÁ ČISTÍRNA ODPADNÍCH VOD

**Kotevní bod Evropské cesty průmyslového dědictví**

Papírenská 6, 160 00 Praha 6 – Bubeneč

e-mail: [prohlidky.info@staracistirma.cz](mailto:prohlidky.info@staracistirma.cz)

[www.staracistirma.cz](http://www.staracistirma.cz)

- spojení: z metra A – Hradčanská busem 131 do zastávky Goetheho nebo z metra A – Bořislavka busem 131 do zastávky Nemocnice Bubeneč; projděte pod železničním viaduktem a pokračujte vlevo do Papírenské ulice 6; tram 8, 20 nebo vlakem do zastávky Nádraží Podbába, dále pod mostem za benzinovou stanicí doprava do Papírenské ulice
- prohlídka: pracovní dny 11.00 a 14.00; soboty, neděle a svátky 10.00, 11.30, 13.00, 15.00 a 16.30 (sledujte, prosím, web pro možné změny v otevírací době)
- kavárna: Café Továrna otevřena: po–pá 9.00–17.30, so–ne 9.30–18.00
- vstupné: prohlídka v českém jazyce: dospělí 180 Kč, děti od 5 let, studenti, senioři 90 Kč, rodinné (2 dospělí + 1–3 děti do 15 let) 450 Kč; skupinové vstupné: dospělí 150 Kč, studenti a senioři 75 Kč, školní skupiny (min. počet 18 žáků) 60 Kč; ZTP a děti z dětských domovů 30 Kč; prohlídka v cizím jazyce: základní 240 Kč, studenti a senioři 140 Kč, rodinné vstupné (2 dospělí + 1–3 děti) 620 Kč; skupinové vstupné: dospělí 200 Kč, senioři 110 Kč, školní skupiny (min. počet 18 žáků) à 95 Kč
- dále nabízíme: **jištěné výstupy na komín, plavby na Převozníkově prámu v podzemní usazovací nádrži** – možné sjednat přímo na místě, narozeninové prohlídky atd.; více na [www.staracistirma.cz](http://www.staracistirma.cz); dotazy na e-mail: [prohlidky.info@staracistirma.cz](mailto:prohlidky.info@staracistirma.cz)

### PROHLÍDKA OBJEKTU

**Bývalá čistírna odpadních vod (Národní kulturní památka) je unikátním dokladem historie architektury, techniky a čištění odpadních vod.** V areálu, který byl postaven v letech 1901–1906 (provoz ukončen v roce 1967) jako součást

systematické stokové sítě v Praze, jsou **zpřístupněny původní prostory s pozůstatky původní technologie.** Dodnes funkční kotelnu a parní stroje (1903 Breitfeld – Daněk) je možné vidět při provozu při kulturních akcích. Výklad s kopiemi původních plánů a historickými fotografiemi z výstavy čistírny. Během každé prohlídky návštěvníci projdou původní stokou (nefunkční). Na objednání film Muži pod Prahou (1947, o práci stokařů a krysařů, licence Krátký film Praha, a. s.).

### AKCE

**Načisto** Výstava sochařů a malířů – Ivan Komárek, Jiří Středa, Josef Hnzilid, Vojtěch Adamec a Romana Králová | do 15. 4.

**Výstava děl Umělecké besedy** | od 3. 5. do 27. 6.

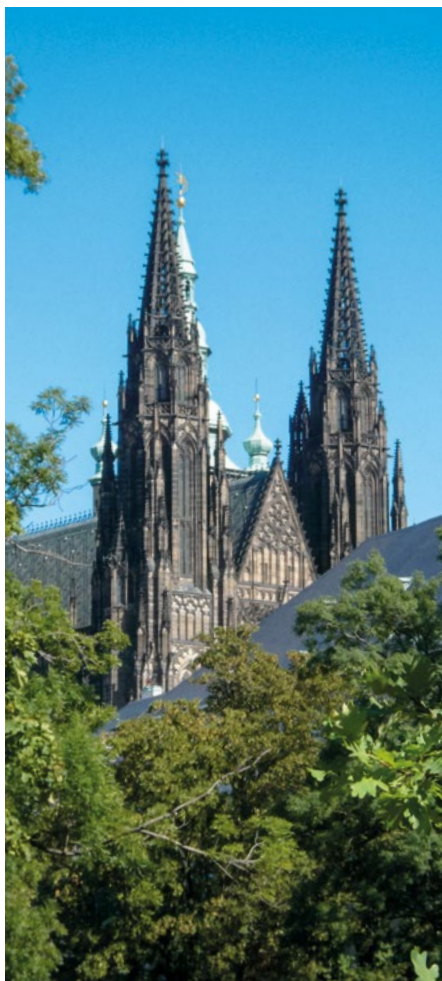



# JAN ZRZAVÝ

ZE SBÍREK SOUKROMÝCH SBĚRATELŮ

24. 3. – 1. 7. 2018

MUSEUM KAMPA

MUSEUM  
• KAMPA

Museum Kampa – Nadace Jana a Medy Mládkových  
U Sovových mlýnů 503/2, 118 00 Praha 1

Otevřené denně od 10 do 18 hodin

[www.museumkampa.cz](http://www.museumkampa.cz)

Jan Zrzavý: *Fantastická krajina*, 1913, olej na plátně, 28 × 27 cm, soukromá sbírka

Výstava potrvá do 27. 5. 2018.

## NÁRODNÍ MUZEUM

### HISTORICKÁ BUDOVA NM

Václavské nám. 68, 110 00 Praha 1  
www.nm.cz

- Historická budova Národního muzea uzavřena z důvodu rekonstrukce



### NOVÁ BUDOVA NÁRODNÍHO MUZEA

Vinohradská 1, 110 00 Praha 1  
tel.: +420 224 497 111; 224 497 430  
e-mail: nm@nm.cz

♿ bezbariérový vstup

- otevřeno: po–út a čt–ne 10.00–18.00; středa 9.00–18.00; 1. středa v měsíci 10.00–20.00
- vstupné celý objekt: základní 200 Kč; snížené 140 Kč; rodinné 340 Kč; děti do 6 let zdarma; školní výpravy à 70 Kč
- vstupné na výstavy: základní 100/120 Kč; snížené 70/70 Kč; rodinné 170/200 Kč; děti do 6 let zdarma; školní výpravy à 30/40 Kč
- komentovaná prohlídka pro veřejnost: český jazyk 500 Kč; cizí jazyk 1000 Kč

### EXPOZICE

**Archa Noemova** Zoologická expozice „Archa Noemova“ uvádí návštěvníka Národního muzea do fascinujícího světa živočichů, kteří obývají nebo obývali naši planetu.

### VÝSTAVA

**Světlo a život** Výstava představuje návštěvníkům život v jeho nejrozmanitějších formách přizpůsobených na (ne)dostatek světla v různých biotopech | do 31. 12.

### PŘEDNÁŠKY, BESEDY

**05. 04. | 17.00 | Politik a jeho život ve vídeňském parlamentu** – přednáškový cyklus Matice české – František Ladislav Rieger (1818–1903) a česká společnost | přednáší PhDr. Luboš Velek, Ph.D., ředitel Masarykova ústavu a Archivu Akademie věd ČR | přednáškový sál „H“ | vstup volný

**08. 04. | 10.00 | Mineralogická určovací beseda** – přednáškový sál „H“ | vstup volný

**12. 04. | 17.00 | Na velkostatku politického vůdce** – přednáškový cyklus Matice české – František Ladislav Rieger (1818–1903) a česká společnost | přednáší PhDr. Milan Vojáček, Ph.D., Národní archiv | přednáškový sál „H“ | vstup volný

**19. 04. | 17.00 | F. L. Rieger a vliv rodiny v České společnosti parlamentu** – přednáškový cyklus Matice české – František Ladislav Rieger (1818–1903) a česká společnost | přednáší

Prof. PhDr. Jiří Štaif, CSc., Ústav hospodářských a sociálních dějin FF UK | přednáškový sál „H“ | vstup volný

**23. 04. | 17.30 | Tantalová ruda – Africké zlato moderní doby** – přednáší Mgr. Jan Loun, AVX Corporation | vstup volný

### AKCE

**07. 04. | 11.00, 13.00 a 15.00 (pro rodiny s dětmi), 16.00 (pro dospělé) | Kde se vzali v Arše** – komentovaná prohlídka | vstup 30 Kč + cena běžné vstupenky do muzea | nutná rezervace <http://rezervace.archa.nm.cz/>

### 200 LET NÁRODNÍHO MUZEA

**14. – 15. 04.** | celodenní vikendový program pro děti i dospělé | více na <http://www.nm.cz>

### NÁRODOPISNÉ MUZEUM NÁRODNÍHO MUZEA

Letohrádek Kinských, Kinského zahrada 98, 150 00 Praha 5  
tel.: +420 257 214 806  
e-mail: narodopis@nm.cz

- otevřeno: denně mimo po 10.00–18.00
- vstupné: základní 70 Kč; snížené 40 Kč; rodinné 110 Kč; děti do 6 let zdarma; školní výpravy nad 5 osob à 40 Kč

### VÝSTAVY

**Modrotisk tradiční a netradiční** Výstava se věnuje fenoménu modrotisku, jednomu z nejstarších způsobů potiskování látky | od 10. 4. do 9. 9.



**Vichernice. Mizející parádnice Moravy** Výstava fotografií posledních žen v krojích jako běžném oděvu od Liby Taylor | od 1. 4. do 30. 6.

### AKCE

**05. 04. | 18.00–19.30 | Cyklus slovo, tradice a kontext: Týhám ten jaunerák orma** – přednáška antropologa Reného Starlona o světské mluvě v kontextu středoevropského argotu | vstupné 30 Kč

**14. 04. | 10.00–17.00 | Cyklus tradiční řemeslné dílny: Palíčkování – Krušnohorská krajka** – nutná rezervace [kristyna\\_hlavata@nm.cz](mailto:kristyna_hlavata@nm.cz) | vstupné 400 Kč

14. 04. | 10.00–17.00 | **Cyklus tradiční řemeslné dílny – pro děti: Zlatý déšť z papíru**, nutná rezervace [kristyna\\_hlavata@nm.cz](mailto:kristyna_hlavata@nm.cz) | vstupné 150 Kč

21. 04. | 14.00–20.30 | **Modrotisk – Dnešní vydání** – doprovodná akce k výstavě | přehlídka produktů a výrobců, přednáška Kláry Binderové, prezentace oděvních designérů, hudební vystoupení | vstupné v ceně běžné vstupenky

22. 04. | 10.00–17.00 | **Modrotiskový workshop** – doprovodná akce k výstavě | výroba modrotiskového vzoru | nutná rezervace [kristyna\\_hlavata@nm.cz](mailto:kristyna_hlavata@nm.cz), 257 325 766 | vstupné 500 Kč

## 200 LET NÁRODNÍHO MUZEA

14. 04. | 17.00–20.00 | **Cyklus folklorní regiony Čech, Moravy a Slezska: Karlovarsko** – přednáška Evy Hankové, výstup Souboru písní a tanců Dyleň Karlovy Vary | vstup volný

14. 04. | 15.30–16.30 | **Modrotisk tradiční a netradiční** – komentovaná prohlídka | vstup volný

14. – 15. 04. | 10.00–18.00 | **Otevření karpatského kostela sv. archanděla Michaela** | vstup volný

14. – 15. 04. | 10.15, 12.15 a 15.15 | **Vyhlička** – balkón Letohrádku Kinských | vstup volný

14. – 15. 04. | 12.30–13.30 | **Česká lidová kultura** – komentovaná prohlídka | vstup volný

14. – 15. 04. | 14.00–15.00 | **Komentovaná procházka po Kinského zahradě v čele s hlavním zahradníkem Pavlem Míkou** – sraz před Letohrádkem Kinských | vstup volný

15. 04. | 11.00–12.00 a 15.30–16.30 | **Modrotisk tradiční a netradiční** – komentovaná prohlídka | vstup volný

15. 04. | 14.00–16.00 | **Výtvarná dílna tradičních lidových výrobků pro děti** | vstup volný

15. 04. | 17.00 | **Slavnostní zahájení výstavy Vichernice. Mizející parádnice Moravy** | vstup volný

## LAPIDÁRIUM NÁRODNÍHO MUZEA

Výstaviště 422, 170 00 Praha 7-Holešovice  
mobil: +420 702 013 372; 724 412 257  
e-mail: [lapidarium@nm.cz](mailto:lapidarium@nm.cz)  
[www.nm.cz](http://www.nm.cz)

♿ bezbariérový vstup

- vstupné: základní 50 Kč; snížené 30 Kč; rodinné 80 Kč; děti do 6 let zdarma; školní výpravy à 10 Kč
- Lapidárium bude otevřeno od 1. května 2018

## EXPOZICE

**Památky kamenosochařství v Čechách od 11. do 19. století**  
Expozice prezentuje v chronologickém sledu od konce 11. do konce 19. století památky pocházející z rukou obyčejných i vynikajících kameníků a průměrných i nejlepších sochařů.

## NÁRODNÍ PAMÁTNÍK NA VÍTKOVĚ

U Památníku 1900, 130 00 Praha 3  
tel.: +420 224 497 607; 224 497 600  
e-mail: [oncd@nm.cz](mailto:oncd@nm.cz)  
[www.nm.cz](http://www.nm.cz)

♿ bezbariérový vstup

- spojení: od Ohrady (tram; bus) parkem 1 400 m; od Muzea AČR; z Tachovského nám. (bus 207; 133)
- otevřeno: st–ne 10.00–18.00; vyhlídka otevřena st–ne 10.00–18.00 (poslední vstup v 17.30)
- vstupné: celý objekt: základní 120 Kč; snížené 80 Kč; rodinné 200 Kč; školní výpravy à 40 Kč
- expozice a výstavy: základní 80 Kč, snížené 60 Kč, rodinné 140 Kč, školní výpravy à 20 Kč; vyhlídka na střeše: základní 80 Kč, snížené 50 Kč, rodinné 130 Kč, školní výpravy à 30 Kč
- komentovaná prohlídka pro veřejnost: v češtině 500 Kč; cizojazyčný výklad 1000 Kč

## EXPOZICE

**Křížovatky české a československé státnosti** Expozice zachycuje významné zlomy v našich dějinách 20. století, kdy se výrazným způsobem měnila státnost a ideové pojetí státu.

**Laboratoř moci** Expozice připomíná nejen samotnou osobu Klementa Gottwalda, deformaci Památníku na jeho mauzoleum, ale i komunistickou propagandu a období režimu 50. let.

## VÝSTAVY

**Válečný rok 1917 na frontách a 1917 – zlomový rok Československého odboje** Vojský historický ústav Praha připravil u příležitosti 100. výročí válečného roku 1917 dvě panelové výstavy | do 4. 4.

**Přepište dějiny...! Nagano 1998–2018** Výstava připomínající úspěchy českých sportovců na XVIII. zimních olympijských hrách v Naganu | do 29. 4.



**Ta kniha patří mně! Historie Českého exlibris do roku 1945** Výstava realizovaná ve spolupráci se Spolkem sběratelů a přátel exlibris provede návštěvníky zajímavou historií českého exlibris | do 9. 9.

## 200 LET NÁRODNÍHO MUZEA

14. – 15. 04. | bohatý celodenní víkendový program pro děti i dospělé | více na <http://www.nm.cz/>

## PAMÁTNÍK FRANTIŠKA PALACKÉHO A FRANTIŠKA LADISLAVA RIEGRA

Palackého 7, 110 00 Praha 1

tel.: +420 224 497 193

e-mail: pamatnik\_palackeho@nm.cz

www.nm.cz

- vstupné: základní 160 Kč, snížené 80 Kč, rodinné 240 Kč, děti do 6 let zdarma, školní výpravy à 50 Kč
- památník bude otevřen od 2. května 2018: vstup je možný po předběžné objednávce na pamatnik\_palackeho@nm.cz nebo na tel. 224 497 193

MacNevenův pozdně barokní palác v Palackého ulici v Novém Městě pražském. **Autentický byt Františka Palackého a jeho zetě Františka Ladislava Riegra:** salon, pracovna Palackého, pracovna Riegra, jídelna a sbírkový pokoj. Díla Josefa Mánesa, Josefa Václava Myslbeka, krajinářská škola Julia Mařáka a národopisná sbírka Libuše Bráfové.

## NÁPRSTKOVO MUZEUM ASIJSKÝCH, AFRICKÝCH A AMERICKÝCH KULTUR

Betlémské nám. 1, 110 00 Praha 1

tel.: +420 224 497 500

e-mail: naprstek@nm.cz

www.nm.cz

- otevřeno: út a čt – ne 10.00–18.00; st 9.00–18.00
- vstupné: základní 100 Kč; snížené 70 Kč; rodinné 170 Kč; děti do 6 let zdarma; školní výpravy nad 5 osob à 40 Kč
- komentovaná prohlídka pro veřejnost v českém jazyce (po předchozí objednávce) 300 Kč

v termínu od 23. 4. do 25. 4. (do 13.00 hodin) bude muzeum z důvodu pravidelné preventivní ochrany sbírek uzavřeno

## STÁLÉ EXPOZICE

**Kultury Austrálie a Oceánie** Expozice představuje materiál – ní a duchovní kulturu obyvatel ostrovů a souostroví Melanésie, osídlených zemědělci a rybáři.

**Vojsa Náprstek** Výstava přibližuje na 12 panelech život a dílo zakladatele Náprstkova muzea, pražského mecenáše, propagátora ženské vzdělanosti a všeobecného pokroku.

## VÝSTAVY

**Indiáni** Výstava umožňuje návštěvníkům nahlédnout do světa původních obyvatel Severní a Jižní Ameriky a seznámit se s jejich minulými i současnými tradicemi | do 1. 9.

**Svět ve vitrině: České průmyslové muzeum** Výstava představí historii Českého průmyslového muzea, důvody jeho založení i proměny v Náprstkově muzeu tak, jak ho známe dnes | duben

## AKCE

**03. 04. | 17. 00 | Komentovaná prohlídka k výstavě Indiáni** – seznámte se s krásami Severní Ameriky, její historií, kulturo a uměním | vstupné 30 Kč + cena běžné vstupenky

**05. 04. | 18. 00 | Jiří Viktor: Léta při Tichém oceánu** – přednáška | vstupné 30 Kč

**10. 04. | 17. 00 | Komentovaná prohlídka k výstavě Indiáni** – poznejte Jižní Ameriku, její obyvatele, kulturu a umění | vstupné 30 Kč + cena běžné vstupenky

**10. 04. | 18. 00 | Poselství indiánů ze srdce světa** – přednáška | vstupné 30 Kč

**19. 04. | 18. 00 | Každodenní život amazonských indiánů** – přednáška | vstupné 30 Kč

**21. 04. | 14. 00 | Dětský etnoklub – Medicínské váčky** – ve výtvarné dílně si můžete vyrobit váček, který Vám může přinést sílu, štěstí a ochranu, zároveň se dozvíte zajímavosti o indiánských amuletech | vstupné 80 Kč/osoba, objednávky jana\_novakova@nm.cz; 224 497 511

## 200 LET NÁRODNÍHO MUZEA

**14. – 15. 04. | komentované prohlídky, výtvarné dílny, přednášky pro děti i dospělé | více na <http://www.nm.cz/>**

## ČESKÉ MUZEUM HUDBY

Karmelitská 2, 110 00 Praha 1

tel.: +420 224 497 707; 224 497 777

e-mail: c\_muzeum\_hudby@nm.cz

www.nm.cz

- bezbariérový vstup
- otevřeno: denně mimo út 10.00–18.00
- vstupné: základní 120 Kč; snížené 80 Kč; rodinné 200 Kč; děti do 6 let zdarma; školní výpravy à 40 Kč
- komentovaná prohlídka pro veřejnost: český jazyk 300 Kč; cizí jazyk 600 Kč

## STÁLÁ EXPOZICE

**Člověk – nástroj – hudba** Vystaveno je 400 historických hudebních nástrojů mimořádné hodnoty. Mimo jiné klavírový klavír, na který hrál Wolfgang Amadeus Mozart při své první návštěvě Prahy v lednu 1787, housle Niccolò Amatiho (z doby kolem roku 1650), skleněná harmonika, niněra s fezbou, „Zvěstování“ a další.

## VÝSTAVA

**Hudba a pohádka** Výstava se zaměří na představení známé české pohádkové hudby. Návštěvníci si tak připomenou nejen velké autory hudby k pohádkám a večerníčkům, ale také populární rozhlasové, filmové či televizní skladatele | do 14. 10.



## VÝSTAVKY K VÝROČÍ MĚSÍCE

**Umělecká beseda (1863–1972) – 155. výročí založení**  
Umělecká beseda patří mezi nejstarší, nejvýznamnější a nejvlivnější umělecké spolky v Čechách. Výstava se věnuje zajímavým předmětům vztahujícím se k historii hudebního odboru | do 3. 4.

**Jan Nepomuk Maýr (1818–1888)** Výstava připomene dvousté výročí narození a stotřicáté výročí úmrtí hudebního skladatele a ředitele Prozatímního divadla, Jana Nepomuka Maýra | do 3. 4.

## AKCE

**10. 04. | 17.00 | Erasmusic + | vstupné dobrovolné**

**11. 04. | 15.00 | Taneček z pohádkové chaloupky | vstup v ceně běžné vstupenky**

**11. 04. | 15.00 | S cimbálem do pohádky | pro rodiny s dětmi | vstupné v ceně běžné vstupenky**

**12. 04. | 17.00 | Komentovaná prohlídka výstavy hudba a pohádky | vstupné v ceně běžné vstupenky**

**12. 04. | 18.30 | Flétnový večer žáků ZUŠ Jana Hanuše | vstupné dobrovolné**

**13. 04. | 16.00 | Vodní hudební radovánky – pro děti | nutná rezervace musicmuseum\_pr@nm.cz nebo tel.: 224 497 738 | vstupné 100 Kč**

**18. 04. | 19.00 | Absolventský koncert ZUŠ Hostivař | vstupné dobrovolné**

**22. 04. | 18.00 | Koncert italského polyfonního souboru „Armonici senza fili“ u příležitosti 150. výročí úmrtí Gioachina Rossiniho (1792–1868) Petite Messe Solennelle | vstupné 60 Kč**

**26. 04. | 18.00 | Grand Monadnock youth choirs – Cecilia Ensemble | vstupné dobrovolné**

**28. 04. | 20.00 | Praha vítá Kodaň | vstupné dobrovolné**

**29. 04. | 17.00 | Philharmonic Orchestra, s-Hertogenbosch (Holandsko) | vstup zdarma – přednostně pro členy Klubu posluchačů hudby při agentuře JCH**

## MUZEUM BEDŘICHA SMETANY

Novotného lávka 1, 110 00 Praha 1  
tel.: +420 222 220 082; 221 082 288  
e-mail: b\_smetana\_muzeum@nm.cz  
www.nm.cz

- otevřeno: denně mimo út 10.00–17.00
- vstupné: základní 50 Kč; snížené 30 Kč; rodinné 90 Kč; školní výpravy à 10 Kč
- komentovaná prohlídka pro veřejnost (pro 1–30 osob; na tel. objednávku předem): 200 Kč (v češtině); 500 Kč (v cizím jazyce)

## EXPOZICE

V expozici **o životě a díle Bedřicha Smetany** jsou k vidění ukázky autografů jeho skladeb, korespondence, deníků a dalších dokumentů, dobové fotografie, osobní památky a trofeje i jeho klavír.

## VÝSTAVA

**Smetana zapomenut v kameni aneb Výlety zapomínky**  
Fotografická výstava, která se věnuje zachycení Bedřicha Smetany v pomníkové tvorbě v pleneru | do 20. 12.

## AKCE

**10. 04. | 16.30 | Jitka Čechová a svým sólovém turné po České lidové republice | vstup volný**

**18. 04. | 17.00 | Hudební podvečery nad Vltavou: Smetanova vlast, naše vlast | vstupné 30 Kč**

**24. 04. | 16.30 | Tradiční koncert pěveckého dorostu Pražské konzervatoře | vstup volný**

## MUZEUM ANTONÍNA DVOŘÁKA

Ke Karlovu 20, 120 00 Praha 2  
tel.: +420 224 918 013; 224 923 363; 774 845 820  
e-mail: a\_dvorak\_muzeum@nm.cz  
www.nm.cz

- otevřeno: denně mimo po 10.00–13.30 a 14.00–17.00
- vstupné: základní 50 Kč; snížené 30 Kč; rodinné 90 Kč; školní výpravy à 10 Kč
- komentovaná prohlídka pro veřejnost (pro 1–30 osob; na tel. objednávku předem): 200 Kč v češtině; 500 Kč v cizím jazyce

## EXPOZICE

V expozici **Cesty Antonína Dvořáka** najdete skladatelův klavír, nábytek a předměty z osobního majetku. Zahrada muzea je zdobena plastikami z dílny Matyáše Brauna.

## VÝSTAVA

**Hříšné radosti Antonína Dvořáka** Výstava představí skladatele Antonína Dvořáka v neznámém světle – jako člověka s běžnými vášněmi a hříšnými radostmi | do 1. 4. 2019

## AKCE

**09. 04. | 17.00 | Jedinečné vyprávění prof. Radomila Elišky o jeho závěrečném dirigentském turné (v pořadí 23.) v Japonsku – přednáška | vstupné 30 Kč**

**17. 04. | 17.30 | Křest nového CD Moravské dvojzpěvy | vstup volný**

**26. 04. | 17.00 | Ve stylu bedekru aneb atraktivita a problematika klavírního výtahu Antonína Dvořáka | promluví a zahraje Tomáš Víšek | vstupné 30 Kč**

## KONCERTY

**10. 04. | 18.00 | Komorní večery studentů Pražské konzervatoře**

**19. 04. | 18.30 | ZUŠ U Půjčovny 4, Praha 1 | koncert žáků školy**

**23. 04. | 18.30 | Jarní koncert smíšeného komorního sboru Bella Campanula**

**29. 04. | 19.00 | Jan Novák | klavírní koncert**

## PAMÁTNÍK JAROSLAVA JEŽKA

Kaprová 10, 110 00 Praha 1  
tel.: +420 224 497 739; 224 497 730  
e-mail: [museum\\_musicale@nm.cz](mailto:museum_musicale@nm.cz)  
[www.nm.cz](http://www.nm.cz)

- otevřeno: pouze út 13.00–18.00
- vstupné: základní 20 Kč; snížené 10 Kč; rodinné 40 Kč; školní výpravy à 10 Kč

## EXPOZICE

**Modrý pokoj v Ježkově bytě** je autentickým interiérem, kde známý hudební skladatel žil a tvořil. Najdete zde jeho knihovnu, klavír, nototisky děl a předměty z pozůstalosti.

## AREÁL PŘÍRODOVĚDECKÉHO MUZEA V HORNÍCH POČERNICÍCH

Cirkusová 1740, 190 00 Praha 9 – Horní Počernice

tel.: +420 224 497 982

e-mail: [pm@nm.cz](mailto:pm@nm.cz)

[www.nm.cz](http://www.nm.cz)

- otevřeno: mimořádně v rámci 200 let založení Národního muzea, více na [www.nm.cz](http://www.nm.cz)
- vstup volný

## 200 LET NÁRODNÍHO MUZEA

14. – 15. 04. | 11.00, 12.00, 13.00, 14.00 a 15.00 | **Komentované prohlídky vybranými depozitáři a laboratořemi** | kapacita omezena

14. – 15. 04. | 11.00, 13.00 a 15.00 | **Práce v terénu**

14. – 15. 04. | 11.00, 13.00 a 15.00 | **Co se děje v Přírodovědeckém muzeu?** – zkusíš práci přírodovědců, hravé aktivity

14. – 15. 04. | 11.00–16.00 | **City Nature Challenge 2018** – oslavy mezinárodního dne občanské vědy, pozorování přírody

27. – 30. 04. | **City Nature Challenge 2018** – mezinárodní projekt občanské vědy, pozorování přírody, mobilní aplikace iNaturalist

## AREÁL KROUŽKOVACÍ STANICE

Hornoměcholupská 1433/34, 190 00 Praha 15

tel.: +420 271 961 256

e-mail: [krouzkovaci\\_stanice@nm.cz](mailto:krouzkovaci_stanice@nm.cz)

[www.nm.cz](http://www.nm.cz)

- otevřeno: mimořádně v rámci 200 let založení Národního muzea, více na [www.nm.cz](http://www.nm.cz)
- vstup volný

## 200 LET NÁRODNÍHO MUZEA

28. 04. | **Den otevřených dveří kroužkovací stanice** | ukázky kroužkování, komentované prohlídky, mobilní aplikace iNaturalist

## NÁRODNÍ TECHNICKÉ MUZEUM

Kostelní 42, 170 78 Praha 7

tel.: +420 220 399 111

e-mail: [info@ntm.cz](mailto:info@ntm.cz)

[www.ntm.cz](http://www.ntm.cz)

- spojení: metro A – Hradčanská nebo metro C – Vltavská dále tram 1, 8, 12, 25, 26 st. Letenské nám.
- otevřeno: po zavřeno; út – ne a státní svátky 9.00–18.00
- vstupné: základní 220 Kč; snížené 100 Kč; rodinné 420 Kč; školní skupiny 50 Kč/dítě
- informace o aktuálním programu a doprovodných programech najdete na [www.ntm.cz](http://www.ntm.cz)



Národní technické muzeum, založené roku 1908, je největší českou institucí specializovanou na muzejní exponáty technického charakteru.



Zakladatelem moderního technického muzejnictví se stal již Vojtěch Náprstek, který zpřístupnil sbírky Českého průmyslového muzea poprvé v roce 1862 a později vybudoval muzeum ve svém domě U Halánků. Národní technické muzeum bylo založeno roku 1908 jako Technické muzeum Království českého z iniciativy technické inteligence, především profesorů české vysoké školy technické v Praze, a otevřelo první expozice 28. září 1910 ve Schwarzenberském paláci na Hradčanech. V roce 1938 byla zahájena stavba nové muzejní budovy na Letné podle návrhu Milana Babušky. Stavba byla dokončena již v době války a okupační správou zabrána pro ministerstvo pošt. V roce 1945 byla budova na Letné získávána zpět pro muzejní účely. Nejméně jedna třetina budovy ale až do roku 1990 dále sloužila jiným institucím. V roce 2003 byla zahájena stavební rekonstrukce hlavní muzejní budovy na Letné a roku 2011 bylo slavnostně znovu otevřeno prvních pět expozic. V říjnu 2013 bylo Národní technické muzeum po 75 letech konečně dokončeno a plně zařízeno. Muzeum nyní představuje staletí technického důvtipu ve 14 stálých expozicích a množství krátkodobých výstavních projektů.



## STÁLÉ EXPOZICE

**Architektura, stavitelství a design** Expozice dokumentuje nejvýznamnější architektonické počiny v českých zemích v období posledních 150 let na původních i nových modelech, kopiích dobových plánů, skic a fotografií a řadou autentických stavebních prvků. Jedním ze symbolů expozice je model kopule nad Panteonem Národního muzea od Josefa Schulze, zajímavým exponátem je neuskutečněný soutěžní návrh Josefa Gočára na dostavbu Staroměstské radnice, návštěvníky zaujme prostředí dvou „atelierů“ s vybavením z pozůstalosti známých architektů z konce 19. století a doby první republiky.

**Astronomie** Expozice seznamuje návštěvníky s historií astronomie a představuje unikátní předměty ze sbírek NTM. Vystaveno je na 220 přístrojů a pomůcek astronomů, geometrů, navigátorů, počtářů a kartografů z 15. až 21. století. V expozici je volně přístupný meteorit, který dopadl na území dnešní Argentiny před 5 000 lety. Mezi nejzácnější exponáty expozice patří Bürgiho sextant, používaný Johannesem Keplerem, unikátním exponátem je „Organum mathematicum“, zařízení k usnadnění výpočtů a získávání informací jezuitského učence Athanasia Kircherera ze 17. století.

**Doprava** Stěžejní expozice NTM podává kompletní přehled o historii automobilů, motocyklů, jízdních kol, letectví a lodní dopravy a v kratším záběru přibližuje dějiny železniční dopravy a vývoje hasičských stříkaček v souvislosti s vývojem dopravy na území České republiky. Návštěvník může obdivovat nejstarší automobil provozovaný na našem území i nejstarší automobil u nás vyrobený, vůz prezidenta Tomáše G. Masaryka Tatra 80, letoun JK systém Blériot, se kterým Ing. Jan Kašpar v roce 1911 uskutečnil první dálkový let u nás. Populární je rychlíková lokomotiva přezdívaná Hrboun vyrobená před první světovou válkou.

**Fotografický ateliér** V expozici je představen za pomoci vystavených dobových fotografických přístrojů, pomůcek a ukázek fotografií vývoj fotografické techniky od prvních snah o zachycení obrazu v první polovině 19. století až po současnou digitální fotografii. Klíčovým exponátem expozice je fotografie „Zátiší v ateliéru“ od vynálezce fotografie Louise Daguerra, kterou věnoval roku 1839 kancléři Metternichovi a která je zapůjčena ze zámku Kynžvart. Vystavena je také nejstarší česká fotografie, řez stonku rostliny z roku 1840. Vývoj fotografie je prezentován v souvislosti s jeho dopadem na společenskou situaci.

**Hornictví** Prezentace vývoje hornictví je zaměřena především na představení báňské techniky a dobývacích technologií. Expozice mapuje 6 000 let dlouhý úsek zdokonalování dobývací techniky včetně současné báňské techniky od českých výrobců, je zde možné shlédnout doklady historie oboru od paleolitických parůzkových kopáčů z pazourkových dolů po high-tech báňskou dobývací techniku reprezentovanou kombajnem firmy T Machine-ry z roku 2013. Schémata historických dobývacích metod přibližují filmové animace.

**Hutnictví** Expozice s podtitulem **Kovy – cesta civilizace** prezentuje technický a historický vývoj oboru hutnictví a jeho vazu na život společnosti, především dějiny zpracování železa

od sklonku doby bronzové po současnost. Zájem vzbuzuje např. instalace původního strojního vybavení hamru z 16. století, nejobsáhlejší kapitola expozice je věnována éře průmyslové revoluce. Je zde představen oddíl s názvem „Železo a válka“, místo v expozici našel také obor se staletou tradicí – zvonařství, za pozornost stojí výrobky umělecké litiny z 18. a 19. století.

**Chemie kolem nás** Expozice zajímavým a pestrým způsobem dokládá, jak chemie ovlivnila lidskou společnost, ukazuje návštěvníkovi, že chemie a její výsledky, výrobky i dopady ho doprovází po celý den na každém kroku. V expozici je představen vývoj oboru a významné osobnosti – pozůstalost Jaroslava Heyrovského, držitele Nobelovy ceny za vynález polarografie, čockostroj Otty Wichterleho nebo přínos Antonína Holého. Významnou částí expozice je prezentace práce laboratorů Národního technického muzea, jsou zde vysvětleny analytické metody užívané muzeem při průzkumu sbírkových předmětů.

**Historie kontaktních čoček** Nová malá expozice je věnovaná historii kontaktních čoček. Nachází se v expozici Chemie kolem nás. Vývoj měkkých kontaktních čoček je spojen se jménem vynikajícího českého vědce Otto Wichterleho, který byl tvůrcem „čockostroje“ – jednoduchého zařízení na odlévání kontaktních čoček. Čochy se používají nejen pro terapeutické účely, ale také jako kosmetický módní doplněk.

**Interkamera** Expozice zobrazuje tři oblasti, kam se fotografie postupně dostala díky vývoji techniky: fotografickou rekonstrukci prostorového vjemu, barevného vidění a fotografii pohybu, a to na originálních historických exponátech a řadě interaktivních pomůcek. Dominantny expozice tvoří skutečný hologram, dále rekonstrukce Maxwellova pokusu – ukázka skládání barevného obrazu ze tří dílčích černobílých obrazů. V části věnované pohybu se nachází funkční maketa experimentálního uspořádání 18 fotoaparátů pro sériovou fotografii, jak ji používal v Kalifornii E. J. Muybridge v 70. letech 19. století.

**Měření času** Expozice zachycuje technický a technologický vývoj hodinářského řemesla od 15. století a představuje časoměrné přístroje od nejstarších elementárních typů až po přístroje sestavené za využití elektroniky i aplikace kvantových fyzikálních jevů. Při dokumentaci technického vývoje byl kladen důraz i na estetickou stránku vystavených exponátů. Dominantním exponátem jsou funkční věžní hodiny s jedním číselníkem a s odbíjením do kovových címbálů. Středobodem expozice pak je architektonický objekt symbolizující relativitu času, sloužící k prezentaci audiovizuálního programu.

**Technika hrou** Velký sál v druhém patře budovy NTM je rezervován pro výstavní projekty s interaktivním obsahem, jejichž cílem je dát prostor návštěvníkům vyzkoušet si různé technické postupy a „osahat si“ to, co není v expozicích muzea vždy možné. Do tohoto sálu Národní technické muzeum umísťuje projekty určené především pro děti a mládež, z nichž některé vznikly díky spolupráci s dalšími institucemi. Informace o stávající náplni sálu je možné najít na webových stránkách muzea [www.ntm.cz](http://www.ntm.cz).

**Technika v domácnosti** Expozice atraktivním způsobem vysvětluje vývoj mechanických, elektrických, plynových i jiných

„pomocníků v domácnosti“, techniky usnadňující hygienu, úklid, praní a žehlení, šití a úpravu oděvů, přípravu pokrmů, od poloviny 19. století do současnosti. Mezi nejstarší exponáty patří ty ze sbírek Českého průmyslového muzea, které byly Vojtěchem Náprstkem prezentovány již v 60. letech 19. století v domě U Halánků. Např. se jedná o nejstarší šicí stroj dovezený do Čech, americký Wheeler-Wilson. Mezi novějšími předměty nalezneme zdařilé designové výrobky firmy ETA, např. žehličku ETA 211 z 60. let 20. století, mezi ty nejnovější patří výrobky úspěšné české firmy Tescoma.

**Televizní studio** Záslouhou spolupráce s Českou televizí je v NTM prezentována televizní technika a vybavení, které v letech 1997 až 2011 sloužily ve studiovém komplexu SK8 objektu zpravodajství na Kavčích horách pro každodenní vysílání. Právě odtud se vysílaly v poslední době sportovní pořady. V expozici je možné se zúčastnit speciálních workshopů, během kterých si účastníci zkusí práci moderátora, kameramana, režiséra, stříhače nebo technika záznamu a natočí krátkou zpravodajskou relaci.

**Tiskařství** Expozice v prostoru evokujícím starou tiskárnu dokládá vývoj výroby tiskového písma, hlavních tiskařských technik a knihařství a připomíná české osobnosti, které významně přispěly k rozvoji tiskařství – vynálezce litografie Aloise Senefeldra, vynálezce heliogravury Karla Klíče, vynálezce světlotisku Jakuba Husníka a Kašpara Hermanna, který se podílel na vynálezu ofsetového tisku. Nejstarším exponátem expozice je dřevěný knihtiskařský lis z přelomu 17. a 18. století z pražského Klementina, krásným exponátem je rotačka MAN z roku 1876, svoji důmyslností zaujme řádkový sázečí stroj Linotype z roku 1920.

**Uhelný a rudný důl** Na expozici Hornictví navazuje Uhelný a rudný důl, maketa z 50. let 20. století, která tvoří unikátní soubor sbírkových předmětů a věrohodné ztvárněných dioramat. Nové pojetí expozice umožňuje návštěvníkům pocítit reálné prostředí dolů. Prohlídka je možná pouze s průvodcem po zakoupení časové vstupenky. Návštěvnická trasa je dlouhá 350 m a prohlídka trvá 45 minut. Prohlídku je možné rezervovat předem na webových stránkách muzea [www.ntm.cz](http://www.ntm.cz).

**Herna Merkur** V blízkosti expozice Hornictví a Hutnictví je nově otevřena Herna Merkur, které je určena malým i velkým návštěvníkům pro odpočinek, zábavu i poučení. V herně jsou vystaveny exponáty postavené z Merkuru související s hornickou a hutnickou tematikou - rypadlo, těžní věž, mašiny, které mohou být inspirací pro práci návštěvníků s touto stavebnicí.

## VÝSTAVY

**Litomyšl. Hlavní město současné české architektury** Národní technické muzeum ve spolupráci s Regionálním muzeem v Litomyšli představí výstavu Davida Vávry a Petra Volfa, která zobrazuje město Litomyšl jako jedno z klíčových center současné české architektury, kde je pro současné architektky prestiží mít své realizace. Ve výstavě budou k vidění modely staveb dodaných přímo jednotlivými architektonickými kancelářemi | od 6. 4. do 21. 10.

**Kouzlo bakelitu/ Čaro bakelitu** Výstava vznikla ve spolupráci se Slovenským technickým muzeem v Košicích. Tři stovky

exponátů, československých i zahraničních výrobků z let 1920-1970, přibliží rozmanité podoby bakelitu - první téměř univerzálně využitelné plastické hmoty. Vystavené předměty, určené pro každodenní život, domácnost i průmyslové účely, ukazují technické a technologické proměny výrobků i vývoj jejich designéřského řešení, ale i ono nezaměnitelné a ne zcela definovatelné kouzlo, spojené s tímto materiálem | do 2. 9.

**Kola Favorit** Výstava mapuje fenomén jízdních kol značky Favorit. Od 50. do 90. let se v rokycanském závodě vyráběla kola určená běžným cyklistům i speciální závodní kola pro sportovce všech cyklistických disciplín. Ve výstavě bude prezentováno 60 kol, jak oblíbené, ale nedostatkové, běžné modely, tak závodní speciály včetně kol, na nichž naši reprezentanti získali několik medailí na olympijských hrách. K vidění budou i kola Favorit vyráběná v současnosti | od 18. 4. do 30. 9.

**Člověk v náhradách** Národní technické muzeum ve spolupráci s Univerzitou Karlovou a Zdravotnickým muzeem NLK připravilo velkou výstavu se zaměřením na lékařsko-technický obor protektika. Výstava umožní nahlédnout nejen do současnosti, ale také do historie vývoje oboru. Návštěvníci se seznámí se zajímavou realitou současných možností medicíny, tedy s tím, co a jak je možné plnohodnotně či částečně nahradit v lidském těle a jak technika pomáhá člověku. Samostatná část výstavy je věnovaná tématu materiálů v medicíně. Výstavu doprovodí řada programů a přednášek | do 27. 5.

**Plachetnice Niké a její osudy** Návštěvníci dopravní haly muzea mohou obdivovat jachtu Niké, kterou postavil slavný český mořeplavec Richard Konkolski a v polovině 70. let s ní obeplul svět. Ve své době byla Niké druhou nejmenší lodí, která cestu kolem světa zdolala a pan Konkolski první Čech, který ji samostatně uskutečnil. Na sedmimetrové Niké urazil vzdálenost 41,000 námořních mil s denním průměrem 100 mil. Plul přes bezvětřná pásma, podél Velké korálové bariery a přes bezvětřnou oblast Indonésie. Později Konkolski plachetnici vylepšil a přeplul s ní v rekordním čase Atlantik. Vystavenou loď doprovází projekce dokumentárních filmů | do 31. 5.

## EDUKAČNÍ PROGRAMY V NTM

V NTM probíhá množství doprovodných programů, vikendových akcí, přednášek či komentovaných prohlídek výstav. Nejširší edukační nabídka je určena školám. Workshopy Enter jsou koncipované pro základní školy a interaktivní zážitkovou formou přibližují fyzikální či chemické principy a procesy. Programy Kids'lab abrakadabra hravým způsobem seznamují nejmladší žáky s oborem chemie. Projekt s názvem V technice je budoucnost využívá možnosti moderní techniky, díky které přibližuje expozice Národního technického muzea žákům základních škol. Pro střední školy jsou připraveny specializované odborné workshopy a soutěže. Lektori přibliží muzeem také nejmenším dětem z mateřských škol. Komentované prohlídky a programy můžete nově objednat k velkým výstavním projektům. V NTM také úspěšně funguje Technický kroužek. Více informací a rezervace na [www.ntm.cz](http://www.ntm.cz).

## KNIVOVNA NTM

- otevřeno: út a st 9.00–17.00

Veřejně přístupná specializovaná knihovna s odborným fondem zaměřeným na dějiny vědy, techniky a průmyslu nejen v rámci České republiky, ale i v evropském a celosvětovém kontextu. V současnosti knihovní fond čítá okolo 200 000 svazků.

## BADATELNA ARCHIVU NTM A MUZEA ARCHITEKTURY A STAVITELSTVÍ NTM

- otevřeno: út a st 9.00–17.00 (pouze pro badatele, kteří mají potvrzené připravení archivního materiálu pro studium)

## AKTUALITA

**21. 04. | Vytváření černobílých filmů pro pokročilé** – jeden z pravidelných víkendových fotografických workshopů. Více informací a rezervace na [www.ntm.cz](http://www.ntm.cz).

## MUZEUM HL. M. PRAHY

Ředitelství

Kozná 475/1, 110 00 Praha 1

tel.: +420 221 012 911

e-mail: [museum@muzeumprahy.cz](mailto:museum@muzeumprahy.cz)

[www.muzeumprahy.cz](http://www.muzeumprahy.cz)



MUZEUM  
HLAVNÍHO  
MĚSTA  
PRAHY

## HLAVNÍ BUDOVA MUZEA

Na Poříčí 52, 180 00 Praha 8

tel.: +420 224 816 772–3

e-mail: [museum@muzeumprahy.cz](mailto:museum@muzeumprahy.cz)

[www.muzeumprahy.cz](http://www.muzeumprahy.cz)

- otevřeno: denně kromě po 9.00–18.00; poslední středa v měsíci do 20.00; na Velikonoční pondělí 2. 4. 9.00–18.00
- do 24. 4. dočasné snížené vstupné – základní 80 Kč; snížené 60 Kč; více na [www.muzeumprahy.cz](http://www.muzeumprahy.cz).

## STÁLÉ EXPOZICE

Praha v pravěku

Středověká Praha

Praha na přelomu středověku a novověku (1437–1620)

Praha barokní (1620–1784)

Langweilův model Prahy z let 1826–1837 – unikátní model Prahy vyrobený ručně z papírové lepenky

3D kino: virtuální průlet Langweilovým modelem Prahy

Muzeum pro děti a Langweilova herna – multifunkční prostor pro malé i velké

Slabikář návštěvníků památek – hmatová expozice určená pro vidoucí i nevidomé návštěvníky věnovaná románskému slohu a gotice

## VÝSTAVY

**Kouzlo svatých obrázků** | do 2. 4.

**Strašnice, ... zahrada Prahy, brána armád.** .. Vystava je již osmým dílem mnohaletého projektu Muzea hl. m. Prahy o pražských čtvrtích. Strašnice leží v pražském předpolí, které bylo zasaženo prakticky každým obléháním, každou válkou, která se dotkla hlavního města Českého království. Původní nevelká ves o několika málo číslech popisných, ležící na důležitých obchodních cestách, se v 18. a 19. století postupně rozrůstala. Stavební boom pak zaznamenáme na přelomu 19. a 20. století a posléze během počátku 20. století a za první republiky, kdy se Strašnice staly důležitou rezidenční oblastí pražských středních vrstev. V druhé polovině 20. století vzniklo ve Strašnicích nebo v těsném sousedství několik důležitých závodů (Tesla, Mitas, Jawa, Chirana). V této době byla zastavěna téměř všechna plocha strašnického katastru – již na přelomu čtyřicátých a padesátých let tu vzniká sídliště Solidarita. Na počátku devadesátých let 20. století byl postaven po šedesátiletém úsilí ve Strašnicích kostel Neposkvrněného početí Panny Marie | do 25. 4. do 4. 11.

**Doprovodné programy pro školy** – určen pro žáky 2. stupně ZŠ a SŠ jsou mimo rezervací systém, objednávejte se na: [tschornova@muzeumprahy.cz](mailto:tschornova@muzeumprahy.cz)

## VENKOVNÍ PANELOVÁ VÝSTAVA

**Stromovka** Vystava je věnována Královské oboře (Stromovce), jedné z významných zelených ploch na mapě Prahy. Nejslavnější éra této panovnícké honitby nastala v 16. a na počátku 17. století. V 19. století se stala místem zábavy Pražanů. Dnešní název je odvozen od části, která sloužila jako štěpnice, německy „Baumgarten“, což by bylo možné přeložit jako „Stromovka“. Od roku 1804 se píše novodobá historie královské obory jako veřejně přístupného anglického parku se zahradnickými úpravami úseky | do 1. 7.

## PŘEDMĚT SEZÓNÝ

**Poklad mincí ze Štěpánské ulice v Praze** V roce 2006 byl předán do muzea soubor mincí nalezený při archeologickém výzkumu ve Štěpánské ulici v Praze 1. Depot obsahoval 2052 stříbrných mincí přibližně z poloviny 15. století. Vystavené exponáty prezentují výběr z domácích i zahraničních mincovních dílen | do 1. 4.

**Porcelán a sklo – Hotel Praha** Ucelený soubor porcelánu, skla a dalšího mobiliáře získalo Muzeum hl. m. Prahy z interiérů Hotelu Praha těsně před tím, než byla v lednu 2014 navzdory protestům odborné i laické veřejnosti zahájena jeho demolice. Z reprezentačního charakteru luxusního ubytovacího střediska pro potřeby Komunistické strany Československa byla odvozena velkorysost měřítká, progresivní použité materiály a technologie i nadstandardní péče, která byla věnována celkové formě i výtvarné interiéru | do 9. 4. do 30. 6.

## PROGRAMY PRO ŠKOLY

- objednávejte se předem pomocí rezervačního systému u konkrétních programů umístěných
- na webových stránkách muzea – [www.muzeumprahy.cz](http://www.muzeumprahy.cz)

## PROGRAMY V EXPOZICÍCH

**Praha v pravěku, Středověká Praha, Langweilův model Prahy, Praha v raném novověku, Barokní Praha**

## TEMATICKÉ PROGRAMY

**Vyber si řemeslo, Královská cesta, Kalendář, Multikulturní Praha Karla IV., Pražské pověsti, Václav – kníže i světec**

## DIVADLO VE VÝCHOVĚ

12. 04. | **Karlovo Nové Město** – pro 1. stupeň ZŠ

24. 04. | **Neslyšící pro slyšící**

## ARCHEOLOGICKÉ PROGRAMY

24. – 27. 04. | **S archeologií do středověku**

## STREET ART

25. 04. | **09.15 | Přednášky pro školy** – vede fotografka Jitka Kopejtková. Objednávky na [suska@muzeumprahy.cz](mailto:suska@muzeumprahy.cz).

## PROGRAMY PRO VEŘEJNOST

### ARCHEOLOGICKÉ PROGRAMY

- objednávejte se předem pomocí rezervačního systému na [www.muzeumprahy.cz](http://www.muzeumprahy.cz)

28. 04. | **10.00 | S archeologií do středověku**

### STREET ART

25. 04. | **17.30 | V přednáškovém sále v 1. Patře** – vede fotografka Jitka Kopejtková.

### AKADEMIE VOLNÉHO ČASU

**Cyklus Praha neobjevená II**

05. 04. | **16.30 | Pražské křížové cesty a kapličky** (skupina A)

18. 04. | **16.30 | Pražské křížové cesty a kapličky** (skupina B)

11. 04. | **16.30 | Pražské křížové cesty a kapličky** (skupina C)

**Výtvarné umění v dějinách VI**

12. 04. | **Exilová fotografie**

**Pražské hřbitovy**

19. 04. | **Hřbitovy Prahy 6, 7 a 8**

## DŮM U ZLATÉHO PRSTENU

**Týnská 630/6, 110 00 Praha 1 – Staré Město**

▪ tel. informace: pokladna +420 601 102 961

▪ otevřeno: denně kromě po 9.00–20.00; na Velikonoční pondělí 2. 4. 9.00–20.00

## EXPOZICE

**Praha Karla IV. – středověké město** Ve druhé etapě je dokončena stávající část expozice věnovaná změnám podoby pražského souměstí zhruba do roku 1400. Akcent je ovšem tentokrát položen na přiblížení života středověkých obyvatel města, expozice se soustředí na intimitu jejich soukromého života. Nový videomapping modelu Karlova náměstí návštěvník seznamuje se středověkou zástavbou tohoto místa i s jeho funkcí, nové vizualizace připomínají důležitost řeky, brodů a mostů pro středověké město, způsoby řízení pražského souměstí a důležitý prostor dostává i téma pražského opevnění.

12. 04. | **17.30 | Komentovaná prohlídka expozice pro veřejnost**

## PROGRAMY PRO ŠKOLY

- objednávejte se předem pomocí rezervačního systému u konkrétních programů umístěných
- na webových stránkách muzea – [www.muzeumprahy.cz](http://www.muzeumprahy.cz), více: [zdralkova@muzeumprahy.cz](mailto:zdralkova@muzeumprahy.cz).

**Praha Karla IV.** – program pro nejmladší děti 5–9 let v dětské herně.

**Praha Karla IV. – střed Evropy** – 10–19 let

**Praha Karla IV. – středověké město** – 10–19 let

## VÝSTAVA

**Konzervovaná minulost** Výstava Konzervovaná minulost poddhaluje to, co se odehrává v pozadí všech výstav a návštěvníkům zůstává běžně skryto – práci konzervátorů. Vystavená díla se tak z běžné pozice krásných unikátů dostávají do pozice prostředníků, ilustrujících práci konzervátorů. Návštěvník zde, kromě dovedností umělců a řemeslníků dob dávno minulých, může obdivovat schopnosti a technologie současných konzervátorů. Má zcela unikátní možnost vidět díla tak, jak se dostanou do ruky konzervátorovi a sledovat procesy, kterými musí projít, než jsou vystavena. Zjistí, že práce konzervátora v sobě snoubí jak znalosti umění, tak chemie, materiálů a technologií | do 21. 10.

**Součástí výstavy jsou interaktivní prvky pro školy i veřejnost, lektorské programy v expozici a workshopy pro školy a veřejnost.** Více na: [gausova@muzeumprahy.cz](mailto:gausova@muzeumprahy.cz)

## PODSKALSKÁ CELNICE NA VÝTONI

Rašínovo náměstí 412, 120 00 Praha 2

tel.: +420 224 919 833

- otevřeno: denně kromě pondělí 10.00–18.00; na Velikonoční pondělí 2. 4. 10.00–18.00

### STÁLÁ EXPOZICE

Zaniklé Podskalí a život na Vltavě

#### PROGRAMY PRO ŠKOLY

- objednávejte se předem pomocí rezervačního systému u konkrétních programů umístěných
- na webových stránkách muzea – [www.muzeumprahy.cz](http://www.muzeumprahy.cz).

**Jak „plouť“ strejda František; Zaniklé Podskalí; Plnou parou vpřed!** – tematický program pro všechny věkové kategorie.

## MÜLLEROVA VILA

Národní kulturní památka

Nad Hradním vodojemem 14/642, 160 00 Praha 6 – Střešovice

tel.: +420 224 312 012

e-mail: [vila.muller@muzeumprahy.cz](mailto:vila.muller@muzeumprahy.cz)

- otevřeno: út, čt, so, ne; prohlídky v dubnu 9.00, 11.00, 13.00, 15.00 a 17.00
- objednávejte se předem pomocí rezervačního systému umístěného na [www.muzeumprahy.cz](http://www.muzeumprahy.cz), nebo e-mailem: [vila.muller@muzeumprahy.cz](mailto:vila.muller@muzeumprahy.cz).
- prohlídka objektu pouze s lektorským výkladem, max. počet návštěvníků ve skupině je 7 osob.
- možnost zakoupení dárkové vstupenky a zvýhodněné společné vstupenky do Müllerovy a Rothmayerovy vily.
- vstupní Müllerovy vily je umístěna v galerii Studijního a dokumentačního centra Norbertov, Nad Hradním vodojemem 53/13, Praha 6.

**Světově proslulé dílo avantgardního architekta Adolfa Loose (1870–1933)**

## ROTHMAYEROVA VILA

Národní kulturní památka

U Páté baterie 896/50, 160 00 Praha 6 – Střešovice

tel.: +420 224 312 012

e-mail: [vila.rothmayer@muzeumprahy.cz](mailto:vila.rothmayer@muzeumprahy.cz)

- spojení: metro A – Hradčanská nebo Petřiny, tram 1 nebo 18 – Vojenská nemocnice
- otevřeno: út, čt, so a ne prohlídky v dubnu 9.00, 11.00, 13.00, 15.00 a 17.00
- objednávejte se předem pomocí rezervačního systému umístěného na [www.muzeumprahy.cz](http://www.muzeumprahy.cz)
- prohlídka objektu pouze s lektorským výkladem, max. 7 osob ve skupině
- možnost zakoupení dárkové vstupenky a zvýhodněné společné vstupenky do Müllerovy a Rothmayerovy vily.

**Vlastní vila architekta Otto Rothmayera (1892–1966), žáka spolupracovníka Jože Plečnika (1872–1957).**

## STUDIJNÍ A DOKUMENTAČNÍ CENTRUM NORBERTOV

Nad Hradním vodojemem 53/13, 162 00 Praha 6 – Střešovice

tel.: +420 233 323 997

- otevřeno: út, čt, so, ne 10.00–18.00
- badatelna otevřena po předchozím objednání na tel.: 233 323 998, nebo e-mailem: [vila.studium@muzeumprahy.cz](mailto:vila.studium@muzeumprahy.cz).

### VÝSTAVA

**Adolf Loos – Viktor Bauer** Prezentace výsledků průzkumu autorek, díky němuž byly objeveny nové realizace Adolfa Loose (1870–1933) navržené pro průmyslníka Viktora rytíře Bauera von Rohrfelden (1876–1939) v interiérech klasicistního zámku v areálu brněnského výstaviště. Náplň výstavy vychází z dochovaných konfiskačních soupisů, které dokumentují v současnosti nezvěstné vnitřní vybavení a šíři architektonických zásahů při úpravách Bauerova zámku. Díky propojení informací ze soupisů s konvolutem vyvlastněných fotografií lze dnes definovat původní podobu Loosem navržených úprav, jejichž rozsah je nepoměrně větší, než se dosud předpokládalo. Prostřednictvím snímků mimořádně nadaného amatérského fotografa, jímž byla zcela netradičně sám stavebník, výstava představuje nejen architekturu, ale i životní styl jejich uživatelů | od 12. 4. do 17. 6.

### PŘEDNÁŠKA

- rezervace míst pomocí rezervačního formuláře na [www.muzeumprahy.cz](http://www.muzeumprahy.cz)

**25. 04. | 17.00 | Adolf Loos – Viktor Bauer** – až donedávna se zdálo, že jsou zakázky architekta Adolfa Loose realizované pro brněnského cukrovárníka Viktora Bauera dobře probádanou oblastí. Nezdopovězenou otázkou zůstával především jeho možný podíl na úpravě interiérů zámku v Kuníně, který Viktor Bauer zdědil po smrti svých rodičů v roce 1911. Nedávné otevření tématu ukázalo, že vztah dvou brněnských rodáků, Loose a Bauera, byl ve skutečnosti mnohem intenzivnější, než se dosud předpokládalo. Přednáška představí výsledky výzkumu věnovaného známým i dosud nepublikovaným zakázkám, které Viktor Bauer svěřil Adolfu Loosovi. Přednášející: Mgr. Jana Kořínková, Mgr. Markéta Žáčková, Ph.D.

### NAUČNÁ PROCHÁZKA

- procházka je zahájena vždy ve Studijním a dokumentačním centru Norbertov, kde jsou k zakoupení vstupenky. Procházku vede Hedvika Čenková.

**17. 04. | 17.30 | Od Müllerovy vily k místu, kde stávala Malovaná brána** – kolem zajímavé vilové zástavby v ulici Nad Hradním vodojemem a dále Sibeliovou ulicí se dostaneme k bývalé Masarykově parcele. Ulice Nad Octárnou ústí do míst, kde bývala cihelna Panenská. Okolo zajímavé vily, kterou si pro svou rodinu postavil malíř a architekt Jiří Kodl, přijďeme k místu, kde se rozkládala tzv. Octárna, hostinec, dílny a také policejní stanice. Prohlédneme si, co zůstalo z jednoho z pražských vojenských hřbitovů, a parkem s neobvyklým pomníkem Maxe Van der Stoehla dojdeme tam, kde stávala jedna z městských bran.

## ZÁMECKÝ AREÁL CTĚNICE

Bohdanečská 259/1, 190 00 Praha 9 – Vinoř  
tel.: +420 286 001 366

e-mail: [ctenice@muzeumprahy.cz](mailto:ctenice@muzeumprahy.cz)

- spojení: metro B – Palmovka nebo metro C – Letňany; bus 185 (směr Vinořský hřbitov) a 302 (směr Přezletice – Kocanda)
- otevřeno: út–ne 10.00–18.00; park je otevřen denně 8.00–22.00; na Velikonoční pondělí 2. 4. 10.00–18.00

### EXPOZICE – PŘÍZEMÍ ZÁMKU

**Zámek Ctěnice / Dějiny, stavební vývoj a obnova**

**Dějiny obce Vinoře / Od pravěku do 20. Století**

### VÝSTAVA – PŘÍZEMÍ ZÁMKU

**Trnkova Zahrada 2** Interaktivní výstava vycházející z pohádkové knihy Jiřího Trnky Zahrada uvádí návštěvníky do zapomenuté zahrady z jiných časů plně tajemných zákoutí a neobvyklých rekvizit. Instalace je rozprostřena do šesti místností, které akcentují výrazné postavy a dějové linie knihy. Každá z výstavních místností má vlastní atmosféru, důraz je kladen na interaktivitu, akcí s množstvím animací a audiovizuálních efektů. Hrací prvky jsou instalovány i v exteriéru. Autoři výstavy respektují Jiřího Trnku, ale zároveň domýšlejí a pomocí moderních technologií dále rozvíjejí příběh hlavních akterů | od 15. 4. do 2. 9.

### EXPOZICE – 1. PATRO ZÁMKU

**Řemesla v pořádku / Historie profesního sdružování řemeslníků od středověku po současnost** Expozice Řemesla v pořádku seznamuje s dějinami řemesel a cechovního sdružování, a představuje tak jednu z nejrozsáhlejších sbírek cechovních památek na světě, kterou spravuje právě Muzeum hl. m. Prahy.

### EXPOZICE – VÝSTAVNÍ SÁL ŠPEJCHAR

**Nádraží Praha-Těšnov / Provoz obnoven** Expozice představuje zaniklé pražské nádraží jako model ve velikosti H0. Model budovy v měřítku 1 : 87 zahrnující i pozoruhodnou sochařskou výzdobu vznikl dle původních technických výkresů metodou 3D tisku a nabízí návštěvníkovi možnost udělat si velmi reálnou představu o podobě nejkrásnější nádražní budovy v Praze, vystavěné v letech 1872–1875 coby reprezentativní železniční stavba významné společnosti Rakouské severozápadní dráhy. Na modelovém digitálně řízeném kolejišti jsou v provozu repliky dobových vlakových souprav.

### ROGRAMY PRO ŠKOLY A ZÁJMOVÉ SKUPINY

#### KOMENTOVANÉ PROHLÍDKY

- objednávejte se předem na tel.: 601 555 080, nebo na e-mailu: [samanova@muzeumprahy.cz](mailto:samanova@muzeumprahy.cz).

**Řemesla v pořádku** – komentovaná prohlídka expozice seznámí návštěvníky s dějinami řemesel a cechovního sdružování v sociokulturním i uměleckohistorickém kontextu od středověku

po současnost s důrazem na genezi cechovnictví na území Prahy | vhodné pro: 2. st. ZŠ, SŠ

#### Interaktivní programy pro školy (út–pá)

**Tovaryšova cesta na zkušenu** – program je koncipován jako cesta vyučeného tovaryše jdoucího do světa na zkušenu. Na základě vandrovnické knížky, kterou děti obdrží po interaktivní prohlídce, se samy vydávají na vandr po expozici | vhodné pro: 3. – 6. třídu ZŠ

**Toulky Zahradou** Interaktivní komentovaná a hravá procházka výstavou Trnkova Zahrada 2. Vhodné pro: MŠ, 1. stupeň ZŠ

### LITERÁRNÍ KAVÁRNA

- v sále Kočárovna

**10. 04. | 14.00 | Marie Woodhamsová a Jaroslav Večeřa s Karlem Bělohlavým a jejich Postřehy odjinud.**

### PRAŽSKÉ VĚŽE

- věže a bludiště otevřeny v dubnu denně 10.00–22.00

### INTERAKTIVNÍ KOMENTOVANÉ PROHLÍDKY PRAŽSKÝCH VĚŽÍ

- pro MŠ a ZŠ, součástí programů jsou pracovní listy.

#### Procházky Prahou pro děti

**Pražský hrad, ten mám rád; Karlův most, příběhů dost; Staroměstské náměstí, známe nejen z pověstí; V královské zahradě, tulipánů habaděj; Královská cesta II.**

### INTERAKTIVNÍ PROGRAMY A TVOŘIVÉ DÍLNY

**Klíče k Pražským věžím** – hleďte společně s námi klíče k Pražským věžím, projděte se s dětmi po unikátních historických objektech, ziskejte volný vstup do muzea a krásnou odměnu k tomu! Více informací na: [muzeumprahy.cz/klice-k-prazskym-vezim/](http://muzeumprahy.cz/klice-k-prazskym-vezim/)

### PETŘÍNSKÁ ROZHLEDNA

Petřínské sady, 110 00 Praha 1 – Malá Strana

### STÁLÁ EXPOZICE

#### Petrín – místo vycházek, rozhledů i dolování

Právě probíhající revitalizace části parku v bezprostředním okolí Petřínské rozhledny a bludiště potrvá do letních měsíců.

### ZRCADLOVÉ BLUDIŠTĚ NA PETŘÍNĚ

Petřínské sady, 110 00 Praha 1

### STÁLÁ EXPOZICE

**Dioráma Boj studentů se Švédy na Karlově mostě roku 1648** Autory monumentální malby z roku 1891 o rozměrech 8 × 10 m jsou bratři Adolf a Karel Liebscherové.

**Dioráma je i nadále v péči restaurátorů.**

## STAROMĚSTSKÁ MOSTECKÁ VĚŽ

Karlův most, 110 00 Praha 1 – Staré Město

### STÁLÁ EXPOZICE

**Mysterium věže** Po stránce architektonické i umělecké patří Staroměstská mostecká věž k nej kvalitnějším projevům vrcholné gotického stavitelství v rámci stavební činnosti Karla IV., a to nejen v měřítku Prahy, ale i (střední) Evropy.

## PRAŠNÁ BRÁNA

nám. Republiky 5, 110 00 Praha 1 – Staré Město

## SVATOMIKULÁŠSKÁ MĚSTSKÁ ZVONICE

Malostranské nám. 556/29, 110 00 Praha 1 – Malá Strana

11. 04. | 17.30 | **Speciální komentovaná prohlídka pro veřejnost** – objednávejte se na: lochman@muzeumprahy.cz.

### STÁLÁ EXPOZICE

**Custos Turris | Strážce města** Expozice seznámí návštěvníky s náročným životem věžníků – strážců města, s historií objektu, fenoménem městských zvonů i se zneužitím památky totalitními režimy.

## MALOSTRANSKÁ MOSTECKÁ VĚŽ

Karlův most, 110 00 Praha 1 – Malá Strana

## NOVOMLÝNSKÁ VODÁRENSKÁ VĚŽ

Nové mlýny 827/3A, 110 00 Praha 1 – Nové Město

- otevřeno: út–ne 9.00–12.00 a 12.30–18.00; na Velikonoční pondělí 2. 4. 9.00–12.00, 12.30–18.00

### STÁLÁ EXPOZICE

**Praha hoří** Expozice představuje nebezpečí požárů pro Prahu v dobách před řadou staletí i v časech jen nedávno minulých, stejně jako způsoby, kterými se obyvatelé metropole bránili proti ničivému živlu. Vedle konkrétních zachycení tématiky ohně a boje s ním je návštěvníkovi nabídnuta možnost zažít hroznou situaci při požárech středověké nebo raně novověké Prahy. Pomocí smyslových iluzí je vytvořen dojem ohrožení Pražanů při požárech, které zachvátily celé čtvrti.

### PROGRAMY PRO ŠKOLY V PRAŽSKÝCH VĚŽÍCH

- na programy se objednávejte minimálně týden předem, prostřednictvím rezervčního systému na [www.muzeumprahy.cz](http://www.muzeumprahy.cz), více na: [gausova@muzeumprahy.cz](mailto:gausova@muzeumprahy.cz).

Na všech věžích ve správě MMP jsou připraveny věkové odstupňované tematické lektorské programy pro žáky od 10 do 19 let zaměřené na samotné expozice či objekty věží, jejich historii a význam.

## MUZEUM A-Z

### FRANZ KAFKA MUSEUM

Cihelná 2b, 118 00 Praha 1 – Malá Strana

tel.: +420 257 535 373

e-mail: [office@kafkamuseum.cz](mailto:office@kafkamuseum.cz)

[www.kafkamuseum.cz](http://www.kafkamuseum.cz)

- otevřeno denně 10.00–18.00
- vstupné: dospělí 200 Kč, děti, studenti a senioři nad 65 let 120 Kč, české školy 30 Kč/os.
- prohlídky s průvodcem po předchozí objednávce
- obchod, který je součástí areálu Hergetovy cihelny, nabízí Kafkovu tvorbu, biografické knihy o Franzu Kafkovi, upomínkové předměty jako např. pohlednice, záložky, plakáty, kalendáře a diáře, zápisníky, fotografie, tašky, trička, hrnečky a další.



### EXPOZICE

Dlouhodobá expozice „**Město K. Franz Kafka a Praha**“ nabízí pohled do světa slavného pražského rodáka Franze Kafky (1883–1924), jedné z nejvýznamnějších postav světové literatury 20. století. Výstava vznikla a byla otevřena roku 1999 v Barceloně. V letech 2002–2003 proběhla její repríza v The Jewish Museum v New Yorku a v roce 2005 byla instalována v jedinečných prostorách Hergetovy cihelny na malostranském břehu Vltavy v Praze.



foto © Franz Kafka Museum 2017

Výstava je rozdělena do dvou částí. První, nazvaná **Existenciální prostor**, kategorizuje hlavní události Kafkova života a vlivy prostředí, v němž Kafka v Praze žil. Druhá, nazvaná **Imaginární topografie**, ukazuje, jak se u Kafky fyzická realita Prahy a jeho života v ní složitě proměňuje v metaforický obraz. Na výstavě ožívají fotografie lidí a míst, rukopisy a knihy v důmyslně koncipovaných instalacích s využitím nejmodernější audiovizuální techniky. Slovo, obraz, světlo a hudba tu vytvářejí symfonický celek.

## CHOCO-STORY PRAHA

### Muzeum čokolády

Celetná 10, 110 00 Praha 1

tel.: +420 224 242 953

e-mail: [info@choco-story-praha.cz](mailto:info@choco-story-praha.cz)

[www.choco-story-praha.cz](http://www.choco-story-praha.cz)

- otevřeno: denně 9.30–19.00
- vstupné: dospělí 270 Kč; senioři 65+, studenti a děti 6–15 let 199 Kč; rodinné vstupné (2 dospělí a 2 děti 6–15 let) 799 Kč; děti do 6 let zdarma. Skupiny (min. 10 osob) à 199 Kč; školní skupiny (6–15 let) à 65 Kč (pedagog, doprovod zdarma)



### EXPOZICE

V Choco–Story muzeu se ponoříte do vzrušujícího světa čokolády a za pomoci všech smyslů se vydáte na cestu časem. Bude to pozitek nejen pro Vaše chuťové pohárky, ale i oči a nos. Muzeum je členěno na 2 hlavní části – **výstavní prostory a čokoládovou dílnu**. Samotná expozice přibližuje především dávnou **historii kakaa od dob bájných Mayů a Aztéků až do dnešních dnů**.

Muzeum disponuje **unikátní sbírkou historických obalů a dobových artefaktů**, dále je zde k vidění **nejvyšší čokoládová fontána v ČR, hrobka mayského vládce Pakala** a jiné zajímavosti. Kromě poučení si návštěvníci odnesou i sladké vzpomínky, v průběhu návštěvy zde každý může **ochutnat tolik čokolády, kolik jen bude chtít!**

Přijďte odhalit **tajemství výroby pravých belgických pralinek** a hedvábně hladké čokolády! Můžete se také stát na chvíli čokolatiérem a vyrobit si své vlastní čokoládové výrobky. Vezměte své děti sebou a užijte si spolu neopakovatelné **zážitky při společné výrobě čokolády**. Muzeum je ideálním **programem pro rodiny s dětmi** nejen o děštivém víkendu.

### DOPROVODNÝ PROGRAM

**Ukázka výroby** belgických pralinek probíhá každých 30 minut. Uvidíte, jak se vyrábí a plní pralinky, a jak se s čokoládou pracuje, aby byla pěkná a chutná. A samozřejmě ochutnáte vyrobené pralinky!

**Degustace čokolády** – v rámci vstupného neomezené ochutnávání různých druhů čokolády.

**Skupinové prohlídky a prohlídky pro školy včetně ukázky práce čokolatiéra** | objednávejte na výše uvedených kontaktech nejméně tři dny předem.

## MUCHOVO MUZEUM

Panská 7, 110 00 Praha 1

tel.: +420 224 216 415

e-mail: [office@mucha.cz](mailto:office@mucha.cz)

[www.mucha.cz](http://www.mucha.cz)

- otevřeno denně 10.00–18.00
- vstupné: dospělí 240 Kč; děti, studenti a senioři nad 65 let 160 Kč; české školy 30 Kč/os
- prohlídky s průvodcem po předchozí objednávce
- obchod s dárkovými předměty (plakáty, pohledy, záložky, kalendáře a diáře, zápisníky, trička, hedvábné šátky, šperky, sklo aj.). Unikátní dárky a plakáty k zakoupení na [shop.mucha.cz](http://shop.mucha.cz)



### EXPOZICE

První muzeum na světě věnované životu a dílu proslulého, světově známého představitele secese **Alfonse Muchy** (1860–1939), je umístěno v **barokním Kaunickém paláci** v historickém centru Prahy. Výběr přibližně 100 děl skládající se z litografií, olejomalb, kreseb, pastelů, fotografií a osobních předmětů podává **souhrnný pohled na výtvarné dílo Alfonse Muchy**, kromě jeho Slovanské epopée.



foto © Mucha Trust 2017

Pozornost je soustředěna zejména na pařížské období (1887–1904), které je světově nejproslulejší. Vystaven je ucelený soubor litografií, v čele s nejvýznamnějšími plakáty pro Sarah Bernhardt, legendární pařížskou herečku konce 19. století, soubor charakteristických dekorativních panů, početná ukázka z Documents décoratifs (1902) a ukázka z pařížských skicáků. Další dekorativní předměty, plastika a ukázky z knižní tvorby jsou uloženy ve vitrínách. Zvláštní skupiny jsou vytvořeny z plakátů vzniklých později v Čechách (1910–1939), z kreseb a olejomalb. V závěru expozice



se nacházejí původní kusy nábytku z Muchova pařížského ateliéru, fotografie jeho rodiny a soubor ateliérových fotografií pořízených Muchou v Paříži. Součástí expozice je také půlhodinový dokument o životě a díle Alfonse Muchy

## MUSEUM KAMPA

### Nadace Jana a Medy Mládkových

U Sovových mlýnů 503/2, 110 00 Praha 1

tel.: +420 257 286 147

[www.museumkampa.cz](http://www.museumkampa.cz)

- otevřeno: denně 10.00–18.00
- restaurace a kavárna Sovovy mlýny v přízemí hlavní budovy s jedinečným výhledem na Vltavu a Karlův most nabízí tradiční české speciality, domácí uzeniny, pečená masa, spízy na jehle ale i oblíbená jídla mezinárodní kuchyně. Otevřeno denně 10.00–23.30 h, [www.sovovy-mlyny.cz](http://www.sovovy-mlyny.cz)

M U S E

U M • •

• K A M

P A • •

## VÝSTAVY

**Pravoslav Sovák** Retrospektivní výstava mezinárodně uznávané grafika a malíře, jenž se v zahraničí etabloval jako tvůrce výjimečných grafických souborů. Pravoslav Sovák působil v Olomouci jako asistent Jana Zrzavého, jehož tvorba i způsob výuky autorovu další činnost výrazně ovlivnily. Kurátorka: Helena Musilová | do 27. 5.

**Jan Zrzavý: ze sbírek soukromých sběratelů** Výstava málo známých Zrzavého prací ze soukromých sbírek primárně doprovází výstavu Pravoslava Sováka. Kurátorky Martina Vítková, Petra Patlejchová | do 1. 7.



Jan Zrzavý, *Fantastická krajina, 1913, olej na plátně, 48 x 63,5 cm, soukromá sbírka*

**Vladimír Škoda: Mysterium Cosmographicum – Johannes Kepler** Výstava českého sochaře působícího ve Francii nazvaná podle prvního ze spisů Johannese Keplera, v němž propočítává tajemství vesmíru. Paralelní výstava probíhá v Zámku Troja od 5. dubna pod názvem *Harmonices Mundi, harmonie světů* | do 3. 6.

## DOPROVODNÝ PROGRAM

**03. 04. | 18.30 | Kurátorská komentovaná prohlídka výstavy Jana Zrzavého** | cena vstupenky + 20 Kč za výklad, rezervace nutná na emailu: [rezervace@museumkampa.cz](mailto:rezervace@museumkampa.cz)

**10. 04. | 18.30 | Večer Pravoslava Sováka, večerní program pro dospělé** | cena 150 / 90 senioři a studenti; rezervace nutná na emailu: [rezervace@museumkampa.cz](mailto:rezervace@museumkampa.cz)

**21. 04. | 15.00 | Lektorská komentovaná prohlídka výstavy Jana Zrzavého** | prohlídka zdarma k platné vstupence

## PROGRAMY PRO RODINY S DĚTMI

**14. 04. | 16.00 | Sobotní dílna pro rodiče s dětmi** | cena workshopu: 100 Kč / dítě, dospělý doprovod zdarma, druhý dospělý za 50 Kč. Rezervace nutná na emailu: [rezervace@museumkampa.cz](mailto:rezervace@museumkampa.cz)

## DALŠÍ PROGRAMY

**Komentované prohlídky** V českém, anglickém, německém nebo francouzském jazyce. Rezervace na výše uvedených kontaktech, u pokladny nebo v kanceláři muzea.

**Workshopy a animační programy** Tyto programy na objednávku jsou vhodné pro školní či zájmové skupiny, rodiny s dětmi i skupiny dospělých. Vedle široké nabídky animačních programů a workshopů ke stále sbírci Musea Kampa Vám nabízíme nové programy ke všem probíhajícím krátkodobým výstavám.

Další informace na [www.museumkampa.cz](http://www.museumkampa.cz)/programy

## WERICHOVA VILA

U Sovových mlýnů 501/7, 110 00 Praha 1

tel.: +420 251 511 669

[www.werichovavila.cz](http://www.werichovavila.cz)

- otevřeno denně 10.00–18.00

Informace o programech na [www.werichovila.cz](http://www.werichovila.cz)

## MUSEUM KÁVY ALCHYMISTA

Jana Zajíce 7, 170 00 Praha 7 (200 m od stanice tram Sparta)

tel.: +420 233 383 745

[www.muzeumkavy.cz](http://www.muzeumkavy.cz)

- otevřeno: po zavřeno; út–pá 12.00–18.00; so–ne 11.00–18.00; út–pá 9.00–12.00 po předchozí tel. dohodě nebo mailem, komentované prohlídky, případně výtvarné dílny loutek pro školy a skupiny nad 6 osob. Součástí prohlídky je i expozice Muzea kávy Alchymista. Objednání komentovaných prohlídek a dílen: [scarabeus@galeriescarabeus.cz](mailto:scarabeus@galeriescarabeus.cz), 603552758



## STÁLÁ EXPOZICE

**Káva a kávoviny v proměnách času a kultur** Expozice seznamuje návštěvníky nejen s historií kávy a kávových náhražek, s jejich pěstováním, sklizní, zpracováním a přípravou nápojů. Unikátní sbírkové předměty dokumentují vývoj historických pražiček,

kávomlýnků, kupeckých zásobníků, dóz na kávu a kávoviny, ale také předmětů a přístrojů spojených s přípravou a servírováním kávy. Zajímavými dokumenty dobové grafiky jsou prvorepublikové reklamní tiskoviny a faktury jednotlivých firem. Výstavu doplňují odborné texty v českém a anglickém jazyce a krátký film věnovaný fenoménu kávy.

## GALERIE SCARABEUS

Informace o výstavách viz rubriku Galerie, výstavy.

## MUZEUM KOUZLO STARÝCH ČASŮ

### Historické oděvy a doplňky z let 1850–1920

Valdštejská 150/4, 110 00 Praha 1 – Malá Strana

mobil: +420 723 960 308

e-mail: kouzlostarychcasu@gmail.com

www.kouzlostarychcasu.cz

▪ otevřeno: út–pá 10.00–17.00; so–ne 10.00–18.00; 3. – 9. 4. zavřeno

▪ vstupné: dospělí 190 Kč, senioři, studenti a děti 150 Kč, rodinné 490 Kč, skupinové (6–10 osob) 150 Kč



## EXPOZICE

### Unikátní soukromá sbírka viktoriánských a edwardiánských oděvů, doplňků a kuriozit z období 1850–1920.

V komorním prostředí mohou návštěvníci obdivovat část rozsáhlé sbírky historických oděvů, doplňků a kuriozit vyšších společenských vrstev, které dokumentují výjimečnost a um ručních prací předešlých generací. Vystavené exponáty jsou volně koncipovány do obrazů, aby návštěvník mohl vstoupit do děje a vnímat atmosféru příběhů, které vyprávějí. Ojedinelá sbírka, která vznikala desítky let, obsahuje několik set kusů kompletních oděvů, prádla, textilu, ale i stříbrných předmětů viktoriánského a edwardiánského období, pocházejících z celého světa. Část sbírek tvoří porcelán z českých a německých porcelánek do r. 1930.



## VÝSTAVA

**Viktoriánská svatba** Elegance svatebních obřadů na konci 19. století. Výstava ze soukromé sbírky | od 10. do 30. 4.

## AKCE

14. – 15. a 28. – 29. 4. | 10.00–18.00 | **Svatební výbava** – mimořádné prohlídky spojené s ukázkou výbavy nevěsty i ženicha.

## MUZEUM PRAŽSKÉHO VODÁRENSTVÍ

### Prohlídka Muzea pražského vodárenství a úpravny vody Podolí

Podolská 15, 140 00 Praha 4

tel.: +420 272 172 345

www.pvk.cz

- v rámci zážitkové turistiky: prohlídka pro jednotlivce i skupiny (max. 20 osob): každý čt 13.00, 15.00 a 17.00, druhou so v měsíci 11.00 a 13.00
- cena prohlídky: jednotlivá vstupenka 150 Kč, od 10 osob 130 Kč
- vstupenky si můžete objednat přes [www.nfveolia.cz/](http://www.nfveolia.cz/)



## Pražské vodovody a kanalizace

**Upozornění:** prohlídka není bezbariérová, vyžaduje určitou tělesnou zdatnost (výstup na ochoz budovy – 8 pater); předprodej vstupenek se uzavírá 4 dny před termínem; vstup pro děti od 6 let, každé dítě s vlastní vstupenkou

## MUZEUM PRAŽSKÉHO VODÁRENSTVÍ

Interiér filtrační stanice je od výstavních prostor oddělen skleněnou stěnou a tak se návštěvníkům naskytne neuvěřitelný výhled do **Engelovy „katedrály“** s filtry. Celá expozice zachovává chronologické členění historického vývoje pražského vodárenství od prvních soukromých vododůvů z 12. století, přes vltavské vodárny renesančního období a vodárenské snahy konce 19. století, až po současné zásobování hl. m. Prahy vodou. Je zde vystaven originál čerpacího stroje klatovské vodárny z roku 1830, vodovodní potrubí z antického období, část hradního vodovodu z doby Rudolfa II. a řada dalších exponátů. Trojrozměrné předměty doplňuje řada kopií unikátního a dosud nevystavovaného archivního materiálu a množství historických fotografií. Velmi cenné jsou sbírky druhů vodovodního potrubí, uzavíracích elementů a dalších historických přístrojů a nástrojů. Samostatně je prezentována unikátní sbírka vodoměrů.

## ÚPRAVA VODY PODOLÍ

**Čerpací stanice surové vltavské vody** – odstraňování nečistot ze surové vody na hrubých a jemných česlích.

**Čiřiče** – seznámení s funkcí, významem a technologickým postupem úpravy surové vody.

**Vodárenská věž** – panoramatický rozhled na Prahu z nezvyklého stanoviště

## MYSTERIA PRAGENSIA

Poznejte tajemství Prahy ve dvou muzeích



### MUZEUM ALCHYMIŠTŮ A MÁGŮ STARÉ PRAHY

Jánský vršek 8, 110 00 Praha 1

tel.: +420 257 224 508

www.muzeumalchymistu.cz

▪ muzeum Alchymistů opět otevřeno

### MUZEUM PRAŽSKÝCH POVĚSTÍ A STRAŠIDEL

Mostecká 18, 110 00 Praha 1

tel.: +420 257 221 289

www.muzeumpovesti.cz

▪ otevřeno: denně 10.00–22.00; skupiny po tel. dohodě i dříve

### EXPOZICE

Projděte si podzemní uličku s atmosférou staré Prahy a sektejte se tváří v tvář se strašidly! Poznejte slavné pražské pověsti a zažijte jejich kouzlo v interaktivních hříčkách. Pochopíte, co jiní netuší – kde se rodí pražský genius loci.

### AKCE

▪ pravidelné víkendové pohádky: so 15.00 a ne 10.30

02. 04. | 15.00 | Po stopách svatého Václava a svaté Anežky

06. 04. | 18.30 | Tajuplné průchody Starého Města

07. 04. | 10.30 | S hastrmanem za vodníky

07. 04. | 18.00 | **Mysteria Pragensia aneb Velká tajuplná pouť Prahou**

10. 04. | 18.00 | **Se strašidlem za strašidly Malou Stranou na Hradčany**

13. 04. | 19.00 | **Se strašidlem za strašidly Malou Stranou na Hrad**

14. 04. | 10.30 | **Za starými pověstmi českými na Vyšehrad**

14. 04. | 19.00 | **Se strašidlem za strašidly Starým Městem a Josefovem**

15. 04. | 10.30 | **Tajuplné průchody Starého Města**

18. 04. | 18.00 | **Za strašidly s překvapením**

20. 04. | 18.00 | **Po zlatých stopách alchymistů Hradem i podhradím**

20. 04. | 21.00 | **Strašidla s hvězdičkou aneb Erotika v pražských pověstech**

21. 04. | 10.30 | **Se strašidlem za strašidly Malou Stranou na Hradčany**

21. 04. | 16.30 | **Karlův most ze tří stran**

22. 04. | 10.00 | **Mysteria Pragensia aneb Velká tajuplná pouť Prahou**

26. 04. | 18.00 | **Se strašidlem za strašidly Malou Stranou na Hrad**

27. 04. | 18.00 | **Se strašidlem za strašidly Malou Stranou na Hradčany**

27. 04. | 22.00 | **Hodina duchů v uličce duchů**

28. 04. | 10.30 | **Za starými pověstmi českými na Vyšehrad**

28. 04. | 18.00 | **Se strašidlem za strašidly Novým Městem na Vyšehrad**

29. 04. | 10.30 | **S hastrmanem za vodníky**

## NÁRODNÍ PEDAGOGICKÉ MUZEUM A KNIHOVNA J. A. KOMENSKÉHO



NÁRODNÍ PEDAGOGICKÉ  
MUZEUM A KNIHOVNA  
J. A. KOMENSKÉHO

### NÁRODNÍ PEDAGOGICKÉ MUZEUM

Valdštejnská 18, 110 00 Praha 1 - Malá Strana

tel.: +420 257 533 455

e-mail: pedagog@npmk.cz

www.npmk.cz

▪ vstupné na stálou expozici: základní 60 Kč; snížené 30 Kč; rodinné 100 Kč; držitelé průkazů ZTP, ZTP/P, AMG, ICOMOS zdarma

▪ vstupné na výstavy: základní 40 Kč; snížené 20 Kč; rodinné 60 Kč; držitelé průkazů ZTP, ZTP/P, AMG, ICOMOS zdarma

▪ vstupné na doprovodné programy pro školní skupiny: 40 Kč (platí i jako vstupenka)

### STÁLÁ EXPOZICE

**Odkaz J. A. Komenského. Tradice a výzvy české vzdělanosti Evropy.** Expozice je zaměřena na tisíciletou historii vzdělanosti českého národa od středověku až po současnost v evropském kontextu (popisky česko-anglické). Prezentovány jsou unikátní školní pomůcky, učebnice, staré tisky, mapy aj. Součástí expozice jsou školní kabinet, ukázka školních tříd z 1. republiky a ze 70. let 20. století, písácký koutek, interaktivní program o životě, díle a odkazu J. A. Komenského, elektronicky zpřístupněný fond školních vysvědčení, promítání dokumentů aj.

### KRÁTKODOBÉ VÝSTAVY

**Nová škola v nové republice – Školství v meziválečném Československu** Výstava přibližuje školství meziválečné Československé republiky v celé jeho šíři, včetně rozvoje slovenského a podkarpatoruského školství. Opominuto není ani měnící se postavení učitele a jeho vztah k novému státnímu útvaru. Vyzdvížená je i jedinečnost reformních snah a pedagogické trendy, které jsou dodnes aktuální. Stranou nezůstává ani každodenní život ve školách. Součástí je menší výstava **Tady první republika**, která shrnuje základní vývoj meziválečného československého státu | do 31. 12.

## AKCE

**12. 04. | 17.00 | V rámci cyklu Návraty ke kořenům vzdělanosti – Chvilky poezie** – podvečer s českou poezií (účinkují: moderátor a herec Petr Jančařík; řezbář, autor knih, recitátor Martin Patříčný a Ludmila Štědrá, herečka Slezského divadla). Uvádí V. Ebr, který nám prozradí drobné kuriozity kolem vydávání básnických knih. Zazní verše J. Nerudy, F. Šrámka, E. Frynty, E. Basse, T. R. Fielda a dalších. Hudební doprovod (student Gymnázia a Hudební školy hl. m. Prahy)

## PEDAGOGICKÁ KNIHOVNA

### J. A. KOMENSKÉHO

Jeruzalémská 12, 110 00 Praha 1

tel.: +420 221 966 411, 415

e-mail: pedknihovna@npmk.cz

www.npmk.cz/knihovna; www.csk.npmk.cz

- knihovna je přístupná pro veřejnost po–pá 9.00–18.00
- fondy PK jsou zaměřeny především na oblast výchovy, vzdělávání a školství.

„Prostorem a časem 1. světové války“ prostřednictvím učebnic dějepisu, odborné a populární naučné literatury a dobových školních výročních zpráv z fondu Pedagogické knihovny J. A. Komenského. Online multimediální výstava z vybraného knižního fondu PK a školních obrazů s interaktivními prvky – digitální kopie, vysvětlění apod.

Volný vstup pro uživatele PK s platným čtenářským průkazem nebo aktivovanou ISIC, ITIC, litačka, Open-Card.

## PAMÁTNÍK NÁRODNÍHO PÍSEMNICTVÍ

Strahovské nádvoří 1, 110 00 Praha 1

tel.: +420 220 516 695

e-mail: post@pamatnik-np.cz

www.pamatniknarodnihopisemnictvi.cz

- spojení: tram 22, st. Pohorelec



PAMÁTNÍK  
NÁRODNÍHO  
PÍSEMNICTVÍ

PNP nabízí vzdělávací programy pro organizované skupiny (ZŠ, SŠ a VŠ), komentované prohlídky, exkurze na odborná pracoviště PNP, přednášky a tvůrčí dílny. Veškeré pořady jsou na objednání a termín konání je po dohodě. Aktuální nabídku pořadů najdete na webu PNP, pro další informace pište na arndt@pamatnik-np.cz

## LETOHRÁDEK HVĚZDA

Obora Hvězda, Praha 6 – Liboc

- spojení: stanice metra Petřiny; tram 1, st. Sídliště Petřiny
- vstupné: plně 75 Kč; snížené: 45 Kč; rodinné: 150 Kč
- otevírací doba: otevřeno denně mimo pondělí 10.00–18.00

Letohrádek Hvězda zahajuje sezónu 3. 4.

## MALÁ VILA PNP

Pelléova 20/70, 160 00 Praha 6 – Bubeneč

- spojení: 5 minut chůze od stanice metra A – Hradčanská

- otevřeno v rámci pořadů PNP, dalším zájemcům po telefonické domluvě
- vstupné: plně 40 Kč; snížené 30 Kč; rodinné 100 Kč

## EXPOZICE

**Pracovna Ladislava Mňačka** je instalována autenticky podle dobových fotografií spisovatelova bytu. Pracovna je přístupná v rámci literárních čtení či diskuzí nebo na objednávku na tel. 273 132 553.

## AKCE

**Doteky světové literatury** – další cyklus pořadů s názvem Doteky světové literatury, který pořádá Praha, město literatury ve spolupráci s Památníkem národního písemnictví. Více informací k pořadům naleznete na našich webových stránkách.

**19. 04. | Vyhlášení soutěže Nejkrásnější české knihy roku 2017** – slavnostní vyhlášení 53. ročníku soutěže Nejkrásnější české knihy roku 2017 proběhne v letohrádku Hvězda.

## VÝSTAVY

**Wenceslaus Hollar Bohemus – Řeč jehly a rydla** Unikátní virtuální výstava děl Václava Hollara ze sbírky PNP na <http://e-vystavy.pamatniknarodnihopisemnictvi.cz> je prodloužena.

**Ferdinand II. Tyrolský a letohrádek Hvězda** Společně se zahájením sezóny na letohrádku Hvězda připravuje Památník národního písemnictví modifikaci výstavy Ferdinand II. Tyrolský a letohrádek Hvězda do stálé expozice. Expozice, kterou pořádá Památník národního písemnictví ve spolupráci s Ústavem dějin umění Akademie věd ČR, představuje nejen život arcivévodý Ferdinanda II. (1529–1595), ale především stavbu, která je s jeho působením v Českém království spjata snad nejpevněji.

## PIVOVARSKÉ MUZEUM U FLEKŮ

Křemencova 11, 110 00 Praha 1

tel.: +420 224 934 019–20

www.ufleku.cz



**Pivovar a restaurace U Fleků nabízí dva prohlídkové okruhy – pivovarské muzeum a exkurzi pivovaru.**

- muzeum otevřeno: po–so 10.00–16.00, 1. a 2. 4. pivovar a muzeum uzavřeno
- prohlídky jsou doprovázeny odborným výkladem, prodej vstupenek končí 60 min. před ukončením provozní doby;
- vstupné do muzea 100 Kč/os., školní skupiny 50 Kč/os., délka prohlídky cca 30 min.; výklad v českém, anglickém, německém, španělském, ruském, švédském a italském jazyce.
- prohlídka pivovaru pouze na objednávku, o víkendech je prohlídka podmíněna konzumací v restauraci.
- vstupné do pivovaru: 210 Kč/os., školní skupiny 100 Kč/os., délka prohlídky cca 45 min.; výklad v českém, anglickém a německém jazyce; součástí prohlídky je ochutnávka piva a sklenička jako suvenýr.

## PIVOVARSKÉ MUZEUM

**Historie výroby piva v Praze** Zájemcům o pivovarskou problematiku poskytuje ojedinělou možnost seznámit se s výrobou piva a sladu tak, jak byla v minulosti prováděna nejen v pivovaru U Fleků, ale též v desítkách malých pivovarů po celé Praze. Pivovarské muzeum je umístěno v bývalé sladovně, která sloužila svému účelu od doby renesance do roku 1940. Je zde dochovány stříškový kouřový hvozď, kterému se také říká valach, kde se slad sušil a poté i pražil v horkém kouři z bukových polen. Dále je možné si prohlédnout filtr na pivo, sprchový chladič, dřevěné sudy značkové vypalovacími železy i nástroje na jejich opravování, plnička lahví, váha na slad, hustoměry a další pivovarské a sladovnické náčiní.



## PIVOVAR U FLEKŮ

**Historický pivovar fungující od roku 1499 dodnes** Součástí exkurze je videoprojekce a prohlídka sklepa a varny. Jediné jsou především prostory varny, kde se pivo stále vyrábí pod původními středověkými trámy z jedlového dřeva natřeného volskou krví. Měděné varní nádoby pocházejí z roku 1937, stále se používá i unikátní chladič štok – velká měděná vana k ochlazení mladiny po uvaření. Pivovar již přes 150 let nabízí výhradně speciální tmavé pivo, které se vyrábí z tradičních surovin – vody, ječného sladu a chmele za použití kvasnic.

## POPMUSEUM

### Muzeum a archiv populární hudby

Bělohorská 150, 160 00 Praha 6  
mobil: +420 776 141 531–2, 605 369 286  
e-mail: info@popmuseum.cz  
www.popmuseum.cz

- spojení: metra A – Malostranská; tram 22 nebo 25 st. U Kaštanu
- otevřeno: za št 16.00–20.00; so 14.00–18.00 nebo po telefonické domluvě
- vstupné: pasivní prohlídka (pastva pro oči) 40 Kč; aktivní prohlídka (všemi smysly) 100 Kč/h



## EXPOZICE

**Elektrické hudební nástroje, hra na nástroje a s přístroji, karaoke, databáze, audio a video ukázky z dějin československé populární hudby, specializované časopisy, knihy.**

## VÝSTAVY

**Napsat, vydat, šířit. Sám!** České (nejen) heavymetalové fanziny – výstava | do 2. 6.

## HUDEBNÍ KLUB VAGON

Praha 1, Národní 25  
▪ otevřeno od 19.00

## VÝSTAVA

**Rok bez Radima Hladíka** Výstava o tvůrčí dráze mistra elektrické kytary | do 15. 4.

**Československé beatové festivaly konce 60. let v dobových fotografiích a plakátech** | od 16. 4. do konce září

## POŠTOVNÍ MUZEUM

Nové mlýny 2, 110 00 Praha 1  
tel.: +420 954 400 394  
www.postovnimuzeum.cz

- otevřeno: denně mimo po a svátků 9.00–17.00
- vstupné: základní a doprovodné akce PM 50 Kč; snížené 10 Kč
- knihovna a badatelna: otevřena denně mimo po 9.00–16.00
- muzejní prodejna: otevřena út–ne 9.00–17.00



**POŠTOVNÍ  
MUZEUM**

## STÁLÁ EXPOZICE

**Poštovní známky České republiky a Československa včetně obálek prvního dne (FDC), filatelistických unikátů a padělků, nejstarší známky evropských i mimoevropských zemí, známky OSN, specializované sbírky známkové tvorby** – Hradčany, ruská zemstva, klasické rakouské poštovní známky do roku 1918, staroněmecké státy do roku 1871, předznámkové dopisy, otisky razítek, první novinové známky světa.

## VÝSTAVY

**„2269 KILO/ Komiksy, Ilustrace, Objekty“** Výstava představuje tvorbu studentů a pedagogů ateliéru Komiks a ilustrace pro děti na Fakultě designu a umění Ladislava Sutnara ZČU v Plzni. Výstava plná barev a příběhů předvede různorodost a šíří pojmů ilustrace a komiks i jejich přesahy do jiných odvětví. Nechte se zlákat na malý výlet do světa, kde nic není nemožné a kde je hravost a chuť objevovat tím nejpodstatnějším | od 28. 3. do 10. 6.

**07. 04. | 09.00–15.00 | Příležitostná poštovní přepážka** – používání příležitostného poštovního razítka a prodej dopisnice

**14. 04. | 14.00–16.30 | „Komiks“** – workshop pro děti od 8 do 15 let s Vítem Kovářem | 50 Kč/os.

28. 04. | 14.00–16.30 | „Ilustrace“ – workshop pro děti od 6 do 15 let s Kamilou Pokornou a Janou Hymlovou | 50 Kč/os.

**Blíže informace a aktuality o dění v muzeu na webových stránkách Poštovního muzea.**

## UMĚLECKOPRŮMYSLOVÉ MUSEUM V PRAZE

# u(p)m

## HISTORICKÁ BUDOVA UMĚLECKOPRŮMYSLOVÉHO MUSEA V PRAZE

ulice 17. listopadu 2, 110 00 Praha 1  
mobil: +420 778 543 901  
www.upm.cz

- otevřeno út 10.00–20.00; st – ne 10.00–18.00
- vstupné: plně 150 Kč, snížené 80 Kč

### VÝSTAVY

**Koudelka Návraty** Výstava českého fotografa Josefa Koudelky se koná u příležitosti autorových osmdesátých narozenin a představí průřez jeho celoživotní tvorbou. Základ expozice tvoří 350 fotografií, které jsou součástí obsáhlého souboru děl, jež se fotograf rozhodl věnovat své vlasti. Uměleckoprávní muzeum v Praze se tak stane muzeem s nejrozsáhlejší sbírkou děl světově známého fotografa. Výstava zahrnuje všechny významné cykly Koudelkova dosavadní tvorby (Začátky, Experimenty, Divadlo, Cikáni, Invaze 68, Exily, Panorama), z velké části se jedná o unikátní dobové autorské zvěščeniny, přičemž některé z nich jsou prezentovány vůbec poprvé.



kredit © Josef Koudelka/Magnum Photos; Španělsko 1975, z cyklu Exily

**Bydliště: Panelové sídliště / Plány, realizace, bydlení 1945–1989** Výstava přibližuje historii vybraných sídlišť v České republice a společenské, politické, kulturní a ekonomické souvislosti, jež jejich vznik doprovázely. Je vyvrcholením výzkumného a výstavního projektu Panelová sídliště v České republice jako součást městského životního prostředí (zkráceně Paneláci), který probíhal v letech 2013–2017.

**Small Worlds: Domečky pro panenky z Victoria and Albert Museum of Childhood v Londýn** Výstava souboru domečků pro panenky ze sbírek Victoria and Albert Museum of Childhood – tento fascinující svět v malém – je pro naši veřejnost zcela mimořádnou událostí. Domečky pro panenky v podobě rozměrných kabinetů ze 17. a 18. století. U nás nebyly známy, až v 19. století začaly být populární hračkou ve formě zmenšených domů. Dvanáct exponátů přibližuje způsob bydlení a každodenní život rodin z různých společenských vrstev od 18. století do současnosti.

**Přetlak** Výstava nejlepších prací studentů Vysoké školy uměleckoprávní v Praze, které vznikly v letech 2016–2017 | od 26. 4.

## DŮM U ČERNÉ MATKY BOŽÍ

Ovocný trh 19, 110 00 Praha 1

www.cz.kubismus.cz

- otevřeno út 10.00–19.00; st–pá 10.00–18.00
- vstupné: plně 150 Kč, snížené 80 Kč

### EXPOZICE

Expozice **Český kubismus** představuje **kubismus jako směr ideové propojující volné i užité umění a architekturu**. V domě U Černé Matky Boží jsou vystaveny nábytkové soubory, samostatné kusy nábytku, dobové obrazy a grafiky, plastiky či doplňky z keramiky, skla a kovů.

## UNIVERZITA KARLOVA



UNIVERZITA  
KARLOVA

## MUZEUM UNIVERZITY KARLOVY

Karolinum, Ovocný trh 3, 110 00 Praha 1

tel.: +420 224 491 111

www.muzeum.cuni.cz

- vstupné dobrovolné
- expozice je otevřena během víkendů: 31. 3. – 1. 4., 14. – 15. 4., 21. – 22. 4. 28. – 29. 4. od 10.00–18.00; vstup Železná 9, prohlídku s průvodcem vždy poslední středu v měsíci je nutné domluvit e-mailem: organiz@ruk.cuni.cz

### EXPOZICE

**Stálá expozice věnovaná dějinám nejstarší středoevropské univerzity** je umístěna v gotických sklepeních historické budovy Karolina v centru Prahy. Pět tematických bloků mapuje historii Univerzity Karlovy od jejího založení v roce 1348 až po současnost, včetně významných osobností, které jsou s ní spojeny. Výstava také nabízí řadu unikátních exponátů, z nichž některé jsou pro veřejnost zpřístupněny zcela poprvé. K vidění je také originál zešla rektora Univerzity Karlovy z roku 1883, soubor autentických zbraní použitých pražskými vysokoškolskými studenty v revolučním roce 1848 nebo diplom a medaile nositele Nobelovy ceny za chemii Jaroslava Heyrovského z roku 1959.

## AKCE

**07. 04. | 10.00–17.00 | Den otevřených dveří** – u příležitosti 670. výročí svého založení připravila Univerzita Karlova Den otevřených dveří Karolina. Těšit se můžete nejen na prohlídkovou trasu, která Vás provede jednotlivými sály historického sídla, které univerzitě náleží již od roku 1383, včetně promoční Velké auly a stálé expozice Historie Univerzity Karlovy, ale i na bohatý doprovodný program. Vystaveny budou univerzitní insignie, zvědavé otázky budou zodpovídat pracovníci Ústavu dějin UK a setkáte se i s Karlem IV. Připraven je program pro velké i malé návštěvníky a jako narozeninový dárek obdrží každý 670. návštěvník malou pozornost a speciální prohlídku do běžně nepřístupných prostor | vstup Železná 9, Praha 1

**07. 04. | 15.30 | Významné památky Univerzity Karlovy** – přednáška prof. PhDr. Jana Royta, Ph. D.



### VOJENSKÝ HISTORICKÝ ÚSTAV PRAHA

U Památníku 2, 130 05 Praha 3  
tel.: +420 973 204 900  
e-mail: [museum@army.cz](mailto:museum@army.cz)  
[www.vhu.cz](http://www.vhu.cz)



VOJENSKÝ  
HISTORICKÝ  
ÚSTAV PRAHA

VHÚ Praha je vědeckovýzkumné, muzejní a knihovní zařízení Ministerstva obrany ČR. Nedílnou součástí VHÚ Praha jsou muzea a výstavní prostory. Jde o Armádní muzeum Žižkov, Letecké muzeum Kbely, Vojenské technické muzeum Lešany, Národní památník hrdinů heydrichiády a další externí výstavní prostory.

### ARMÁDNÍ MUZEUM ŽIŽKOV

U Památníku 2, 130 05 Praha 3

■ **UPOZORNĚNÍ:** Kvůli plánované rekonstrukci je muzeum zcela uzavřeno.

### LETECKÉ MUZEUM KBELY

Mladoboleslavská 425/9, 190 00 Praha 9

tel.: +420 973 207 500

■ otevřeno: květen–říjen denně mimo pondělí 10.00–18.00  
■ vstup zdarma

## EXPOZICE

**Letecké muzeum bylo založeno v roce 1968 v areálu historického vojenského letiště Praha – Kbely**, první letecké základny vybudované po vzniku Československa v roce 1918. Expozice muzea se vztahuje bezprostředně k **historii československého a českého letectví, zvláště vojenského**. Pro srovnání jsou zde vystaveny také vybrané typy světové významných letadel a kromě toho i množství leteckých motorů, součásti draků letounů, výzbroj, výstroj, stejnokroje, prapory, vyznamenání a další památky, které se vztahují k historii československého a českého letectví. Početností a kvalitou sbírek patří k největším leteckým muzeím v Evropě. Řada letounů patří ke světovým unikátům. Zpřístupněn je také letňanský areál **Staré Aerovky**, díky němuž se kbelská expozice rozšířila o další výstavní prostory.

## AKCE

**28. 04. | Zahájení 50. muzejní sezony Leteckého muzea Kbely** – na slavnostní akci budou mimořádně zpřístupněny vybrané exponáty letecké techniky.



### NÁRODNÍ PAMÁTNÍK HRDINŮ HEYDRICHIÁDY

Resslova 9a, 120 00 Praha 2

tel.: +420 224 916 100

■ otevřeno: denně mimo pondělí 09.00–17.00  
■ vstup zdarma

Místo úkrytu a posledního boje skupiny příslušníků československého zahraničního odboje, kteří se podíleli na atentátu na zastupujícího říšského protektora Reinharda Heydricha.

## EXPOZICE

Expozice věnovaná **Operaci ANTHROPOID – atentátu na Reinharda Heydricha** v květnu 1942.

### VOJENSKÉ TECHNICKÉ MUZEUM LEŠANY

Lešany u Týnce nad Sázavou, 257 42 okres Benešov

tel.: +420 973 296 161

■ otevřeno: červenec a srpen denně mimo pondělí 9.30–17.30; červen a září so+ne 9.30–17.30  
■ vstup zdarma

## EXPOZICE

Vojenské technické muzeum Lešany se nachází v prostoru bývalých dělostřeleckých kasáren. Expozici tvoří **více než 700 historických tanků, kanónů, motocyklů, obrněných, nákladních a osobních vojenských vozidel, raketová technika, spojovací a ženijní prostředky a logistický materiál pocházející z období od roku 1890 až do současnosti**. Sbírký jsou široké veřejnosti prezentovány v deseti halách, pod šesti přístřešky a na volném prostranství. Rozsahem a složením svých sbírek, v nichž je zastoupen ne jeden světový unikát, se toto muzeum řadí mezi nejvýznamnější evropské instituce svého druhu.

## CÍSAŘSKÁ ZBROJNICE

Hradčanské nám. 2, 110 00 Praha 1

Stálá expozice ve Schwarzenberském paláci **obsahuje sbírku zbraní, zbroje a uměleckých děl z období od 15. století do poloviny 19. století**. Výstava prezentuje přes 550 předmětů, které pocházejí především z období, kdy České země patřily k habsburskému císařskému trůnu.

## MUZEUM HRADNÍ STRÁŽE

Pražský hrad, 110 00 Praha 1

V Prašné věži Mihulka se nachází **expozice mapující vývoj českých vojenských jednotek střežících Pražský hrad od nejstarších dob do současnosti**.

## UPOZORNĚNÍ

**Kvůli rekonstrukci Prašné věže Mihulka je expozice uzavřena**

## ŽIDOVSKÉ MUZEUM V PRAZE

U Staré školy 1, 3, 110 00 Praha 1

tel.: +420 222 749 211

e-mail: office@jewishmuseum.cz

www.jewishmuseum.cz

▪ otevřeno: denně mimo so a židovských svátků 9.00–18.00



## PROHLÍDKOVÉ OKRUHY

**1) Židovské muzeum v Praze** (Maiselova synagoga, Španělská synagoga, Pinkasova synagoga a Klausová synagoga, Obrádní síň, Starý židovský hřbitov a Galerie Roberta Guttmanna)

**2) Pražské Židovské Město** (Židovské muzeum v Praze a Staronová synagoga)

**3) Staronová synagoga**

Detailní informace o expozicích, cenách a možných slevách naleznete na [www.jewishmuseum.cz](http://www.jewishmuseum.cz).

## GALERIE ROBERTA GUTTMANNA

U Staré školy 3, 110 00 Praha 1 (zadní trakt Španělské synagogy)

## VÝSTAVA

**„Můj šálek Kafky...“** Kresby, grafika a obrazy Jiřího Slívy. Výstava grafika a ilustrátora Jiřího Slívy (uspořádaná k jeho 71. narozeninám) představuje řadu kreseb, barevných litografií, leptů, pastelů a několik olejomalb na jeho oblíbená témata Franz Kafka, Sigmund Freud, Golem, židovské zvyky a symboly, biblické motivy, jakož i další práce inspirované díly židovských spisovatelů | od 22. 2.

## PROGRAM PRO RODIČE S DĚTI

Maiselova 15, 110 00 Praha 1 (dílňa v přizemí)

**08. 04. | 14.00 | Lvíček Arje slavi Pesach** – Arjeho kamarád Mojžiš má velký úkol. Podaří se mu zachránit všechny Židy z egyptského otroctví?. To všechno a ještě mnohem více se děti dozví na této pesachové dílně. Prohlídka: Klausová synagoga | vstupné 50 Kč

## MAISELOVA SYNAGOGA

Maiselova 10, 110 00 Praha 1

## POŘADY

**10. 04. | 19.00 | Belfiato Quintet** – koncert při příležitosti Jom ha-šoa. Vstupenky na koncert možno zakoupit v předprodeji v Maiselově synagoze, v Informačním a rezervačním centru ŽMP (Maiselova 15, Praha 1), v síťích Ticket Art a Via Musica a přes webové stránky ŽMP, kde naleznete i kompletní program koncertu. Výtěžek ze vstupného bude věnován na nahrávání rozhovorů s pamětníky šoa | vstupné 230/150 Kč

**12. 04. | 19.00 | Izrael dnes aneb v zemi mnoha příběhů** – Izrael je země, jejíž obyvatele váží k tomuto malému kousku země na východním pobřeží Středozemního moře často velmi různé důvody. Večer probíhá v rámci cyklu Izrael 70 a ve spolupráci s projektem Diskuze v Maislovce. V angličtině se simultánním tlumočením do češtiny | vstup volný

**23. 04. | 19.00 | Setkání s Hanou Frejkovou** – rozmlouvat s Hanou Frejkovou bude publicista a rozhlasový dokumentarista Adam Drda | vstup volný

**25. 04. | 19.00 | Memento mori** – otázky spojené se smrtí a umíráním jsou v naší kultuře vytěšňovány na okraj. Smrt si často nepřipouštíme a umírání jako by pro dnešní společnost neexistovalo. Moderuje publicista Jan Neubauer | vstup volný

## AUDITORIUM ŽMP

Maiselova 15, 110 00 Praha 1 (3. patro)

**04. 04. | 18.00 | Rim rim, rim, ať žije Nešarim!** – v chlapeckém domově č. 7 umístěném v prvním patře bývalé terezínské školy za války označené jako L 417 vzniklo pod vedením tehdy dvacetiletého vychovatele Franty Maiera neuvěřitelně tvůrčí a morálně semknuté společenství. Ukázký předtuch studenti Gymnázia Přírodní škola | vstup volný



**17. 04. | 18.00 | Izrael v zrcadle filmu** – od založení státu k obratu v roce 1977. Přednáška je doprovázena bohatým filmovým materiálem | vstup volný

**26. 04. | 18.00 | Čtyři večery s oscarovým Woody Allenem** – druhá část stejnojmenného cyklu filmové historičky Alice Aronové zachycuje velkou lásku Woodyho Allena. Projektce: Annie Hall (USA 1977, 93 min) | vstup volný

## MIMOPRAŽSKÁ MUZEA

### HORNICKÉ MUZEUM PŘÍBRAM



**Největší hornické muzeum v České republice** založené roku 1886 zve k návštěvě unikátních expozic situovaných v památkově chráněných objektech Ševčinského, Vojtěšského, Anenského a Drkolnovského dolu, v hornickém domku na Březových Horách a ve čtyřech mimopříbramských pobočkách.



### HORNICKÝ SKANZEN BŘEZOVÉ HORY – NÁRODNÍ KULTURNÍ PAMÁTKA

**Ševčinský důl, Vojtěšský důl, Anenský důl, Drkolnovský důl, hornický domek**

nám. Hynka Klíčky 293, 261 01 Příbram VI - Březové Hory

tel.: +420 318 633 138

e-mail: [info@muzeum-pribram.cz](mailto:info@muzeum-pribram.cz)

[www.muzeum-pribram.cz](http://www.muzeum-pribram.cz)

▪ otevřeno: út–ne 9.00–17.00

▪ vstupné: základní 40 Kč; snížené 20 Kč; rodinné 100 Kč

Expozice umístěné v historických báňských objektech přibližují minulost spjatou s těžbou stříbra, uranu a dalších rud. Muzeum umožňuje svezení hornickým vláčkem po povrchu i podzemím, prohlídky dvou kilometrů štol, faráni výtahem, jízdu po skluzavce k obřím vodnímu kolu či seznámení s parními těžními stroji, cennou mineralogickou sbírkou a havířským folklorem.

## VÝSTAVY

**S Honzou z role do role** Historické loutky, divadelní kulisy a rekvizity z pohádek o Honzovi ze sbírky Hornického muzea Příbram a soukromých sbírek | do 1. 11.

**Nejnovější mineralogické přírůstky do sbírek muzea** Výstava představuje nejzajímavější mineralogické přírůstky do muzea za posledních 5 let | do 28. 12.

## PAMÁTNÍK VOJNA LEŠETICE

### Muzeum obětí komunismu

Lešetice 52,262 31 Lešetice

tel.: +420 326 531 488

e-mail: [info@muzeum-pribram.cz](mailto:info@muzeum-pribram.cz)

[www.muzeum-pribram.cz](http://www.muzeum-pribram.cz)

▪ otevřeno: út–ne 9.00–17.00

▪ vstupné: základní 40 Kč; snížené 20 Kč; rodinné 100 Kč

**Dochované vězeňské areály mezi bývalými uranovými šachtami, ojediněly ve střední Evropě.** V letech 1949–1951 tábor nucených prací a následně do roku 1961 zařízení pro politické vězně komunistického režimu. Muzeum obětí totality a dějin uranového hornictví, Galerie Orbis Pictus: Europa, exteriérová expozice soch Jiřího Sozanského, možnost jízdy hornickým vláčkem.

## VÝSTAVY

**Poslední bitva 2. světové války v Evropě u Slivce na Příbramsku** Výstava dokumentuje poslední dny 2. světové války na Příbramsku, kdy zde došlo z vojenského i historického hlediska k událostem, které se nesmazatelně zapsaly do válečných dějin Evropy | do 28. 12.

## SKANZEN VYSOKÝ CHLUMEC

### Muzeum vesnických staveb středního

### Povltaví

262 52 Vysoký Chlumeč

mobil: +420 733 371 546

e-mail: [info@muzeum-pribram.cz](mailto:info@muzeum-pribram.cz)

[www.muzeum-pribram.cz](http://www.muzeum-pribram.cz)

▪ otevřeno: út–ne 9.00–17.00

▪ vstupné: základní 60 Kč; snížené 30 Kč

**Skansen uchovává cenné památky venkovské architektury**, které dokládají vývoj lidového domu od poloviny 17. do počátku 20. století na území Středočeské pahorkatiny a ve středním Povltaví. Interiérové expozice přibližují způsob bydlení a hospodaření na vesnici.

## MUZEUM ZLATA NOVÝ KNÍN

### Muzeum těžby a zpracování zlata na Novoknínsku

nám. Jiřího z Poděbrad 47, 262 03 Nový Knín

tel.: +420 318 593 015; mobil: +420 774 824 656

e-mail: [info@muzeum-pribram.cz](mailto:info@muzeum-pribram.cz)

[www.muzeum-pribram.cz](http://www.muzeum-pribram.cz)

▪ otevřeno: út–ne 9.00–17.00

▪ vstupné: základní 40 Kč; snížené 20 Kč; rodinné 100 Kč

Expozice přibližují historii těžby a zpracování zlata na No-  
voknínsku od nejstarších dob až do 20. století, dějiny města,  
místní řemesla a průmysl či historii mistrovství světa v rýžování  
zlata u nás i v zahraničí.

## MALÉ MÁSLOVICKÉ MUZEUM MÁSLA

Máslovice 3, 250 69 Vodochody  
mobil: +420 724 191 246, 603 431 148  
www.maslovice.cz

- otevřeno: so+ne 10.00–12.00 a 13.00–16.00; mimo tyto dny pouze po předběžné objednávce (min. 10 osob)
- vstupné: základní 30 Kč, senioři, studenti a děti 20 Kč, rodinná vstupenka (2 dospělí + děti) 80 Kč.
- spojení: autobusem č. 374 ze stanice metra C – Kobylisy, ulice Pod Sídlištěm, autem směr Teplice a odbočit na Klíčany, vlakem z Masarykova nádraží do Libčic nad Vltavou a přívozem přes řeku dále 1,2 km do Máslovic.

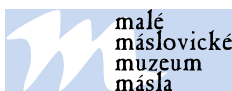

malé  
máslovické  
muzeum  
másla

### STÁLÁ EXPOZICE

**Historické předměty na výrobu másla** (různé typy máselnic, dřevěných tvorítek na máslo aj.) a **máslenky na servírování másla**

**Sbírka obalů od másla českých i zahraničních výrobců**

**Expozice o historii obce**

Muzejní obchůdek

Netradiční naučná stezka od muzea k přívozu

### VÝSTAVA

**Ptáci na vodě i u vody** Výstava | do 8.7.

### AKCE

**14. 04. | Máslovická šlápota aneb Šlapeme do Máslovic stloukat máslo** – turistický pochod spojený s kulturním program: hudební vystoupení, divadlo, soutěže a tvořivé dílny pro děti, stloukání másla, soutěž v pojídání chleba s máslem. Trasy 3, 5, 6, 8, 9, 10, 12, 16, 22 km.

Více informací na [www.maslovice.cz](http://www.maslovice.cz).



## MUZEUM STŘEDNÍHO POOTAVÍ STRAKONICE

Zámek 1, 386 01 Strakonice  
tel.: +420 380 422 608  
e-mail: [informace@muzeum-st.cz](mailto:informace@muzeum-st.cz)  
[www.muzeum-st.cz](http://www.muzeum-st.cz)

- stálé expozice muzea otevřeny
- otevřeno út–ne 9.00–16.00



MUZEUM STŘEDNÍHO POOTAVÍ  
STRAKONICE

### VÝSTAVY

**Jaro, jaro už je tady...** | do 2.4.

**Strakonicko za 1. světové války** | od 4. 4.



### VODNÍ MLÝN HOSLOVICE

Hoslovice 36, 387 19 Čestice (17 km od Strakonice)  
tel.: +420 731 907 308  
e-mail: [mlyn@muzeum-st.cz](mailto:mlyn@muzeum-st.cz)  
[www.muzeum-st.cz](http://www.muzeum-st.cz)

- otevřeno út–ne 9.00–16.00

– **autentický obraz života na mlýně**

– **areál s domácími zvířaty a hospodářským vybavením**

– **etnografická expozice Ze života šumavského Podlesí**

– **řemeslné akce s pečením chleba**

– **ideální místo pro rodinný i školní výlet**

### AKCE

**28. 04. | Přišlo jaro do vsí...** – řemeslná akce, spojená s pečením chleba

## PAMÁTNÍK KARLA ČAPKA – STRŽ

262 02 Stará Huť u Dobříše 125

tel.: +420 318 522 265

www.facebook Památník Karla Čapka

www.capek-karel-pamatnik.cz

- otevřeno celoročně; duben–říjen mimo po 9.00–17.00; listopad–březen po–pá 9.00–16.00 (so+ne na tel. objednávku pro skupiny o minimálnímu počtu 10 osob)
- vstupné: základní 40 Kč; studenti a senioři 20 Kč; rodinné vstupné 100 Kč; fotografování 10 Kč



## STÁLÉ EXPOZICE

Život a dílo Karla Čapka

Ferdinand Peroutka

Olga Scheinpflugová



## AKCE

28. 04. | 14.00 | Jarní vernisáž – výročí Miroslava Horníčka

## PAMÁTNÍK TEREZÍN

Principova alej 304, 411 55 Terezín

tel.: +420 416 782 225

e-mail: pamatnik@pamatnik-terezin.cz

www.facebook.com/TerezinMemorial

www.pamatnik-terezin.cz

- otevřeno: Malá pevnost: denně 8.00–18.00; Muzeum ghetta a Magdeburská kasárna: denně 9.00–18.00; Krematorium: denně kromě soboty 10.00–18.00; Kolumbárium, obřadní místnosti a ústřední márnice: denně 9.00–18.00; Modlitebna a replika mansardy z doby terezínského ghetta: denně 9.00–18.00

## PAMÁTNÍK TEREZÍN



## VÝSTAVY

„O osudu člověka se rozhoduje proužkem papíru...“  
**Transporty Židů z ghetta Terezín do Osvětimi – Březinky na podzim 1944** Putovní, historická výstava Památníku Terezín | předsálí kina Malé pevnosti | do 22. 4.

**Alfred Kantor: Terezín – Osvětim – Schwarzheide. Holocaust v deníku umělce** – putovní, historická výtvarná výstava Památníku Terezín | předsálí kina Muzea ghetta | do 29. 5.

**Vzpomínky** – putovní, dokumentární výstava Památníku Terezín | předsálí kina Malé pevnosti | od 27. 4. do 6. 9.

## AKCE

**12. 04. | Jom Ha Šoa** – den holocaustu a hrdinství, hebrejsky „Jom ha-šoa ve ha-gvura“ je dnem, kdy si prostřednictvím vzpomínkových obřadů připomínáme památku obětí holocaustu. Pro tento pietní den byl stanoven termín, kdy bylo zahájeno povstání ve varšavském ghettu (19. 4. –16. 5. 1943) a podle pohyblivého židovského kalendáře připadá na 27. den měsíce nisanu. V Izraeli je tento den státním svátkem.

– začátek ve 14.00, dvůr před modlitebnou – Dlouhá 17, Terezín – spoluorganizátor: Federace Židovských obcí v ČR a Terezínská iniciativa



## ŠKODA MUZEUM

řt. Václava Klementa 294, 293 60 Mladá Boleslav

tel.: +420 326 832 038

e-mail: muzeum@skoda-auto.cz

www.museum.skoda-auto.cz

♿ bezbariérový vstup

- otevřeno: denně 9.00–17.00
- vstupné: individuální prohlídka: plně 70 Kč; snížené 35 Kč; rodinné 75 Kč; roční 280 Kč; snížené 140 Kč
- prohlídka s výkladem v českém / cizím jazyce (muzeum + závod): plně 140 Kč / 200 Kč; snížené 70 Kč / 100 Kč
- prohlídka s výkladem v českém / cizím jazyce (muzeum): plně 100 Kč / 130 Kč; \*snížené 50 Kč / 65 Kč
- prohlídka s pracovním listem (muzeum): 20 Kč
- zdarma: děti do 6 let; ZTP a ZTPP a 1 doprovodná osoba; AMG; řidič bus; 1x doprovod od CK; 2x pedagogický dozor; novináři



**ŠKODA** Muzeum

## STÁLÁ EXPOZICE

Expozice je rozdělena do tří tematických oblastí – **Tradice, Evoluce a Preciznost**. V tematické oblasti Tradice jsou přiblíženy hodnoty značky ŠKODA – Hrdost, Každodenní využitelnost a Výzvy,

symbolizované třemi páry vozů. Bustami obou zakladatelů firmy začíná **Evoluce**. Dominuje jí chronologická řada po sobě jdoucích milníků automobilového vývoje. Okruh Preciznost představuje vozy v různých stádiích renovace – od nálevového stavu až po „klenot“. Proces výroby současných vozů lze vidět v panoramatickém kině.

## VÝSTAVY

**Historie reklamy LAURIN & KLEMENT a ŠKODA: od SUPER VELOCIPEDU až po SUPERBA** Projděte si s námi styly, techniky a design reklamních materiálů značek LAURIN & KLEMENT a ŠKODA v jednotlivých fázích vývoje – od prvních, tiskařsky ručně komponovaných inzercí na prodej kol a motocyklů, přes propagační letáky a brožury k jednotlivým vozům, až po kompletní produktové a imageové kampaně. Propagace značky ŠKODA AUTO je stejně bohatá, jako samotná historie společnosti | do konce června

**David Černý: Český betlém** Ojedinelá výstava bronzových plastik výtvarníka Davida Černého představuje scénické obrazy českých dějin a kultury. Po předchozí rezervaci na tel. 326 831 135 nabízíme komentované prohlídky pro školy a veřejnost.

## PROHLÍDKY EXPOZICE A VÝROBNÍCH PROVOZŮ

Nabízíme **komentované prohlídky** expozice ŠKODA Muzea a prohlídky výrobních provozů společnosti ŠKODA AUTO s průvodcem. Dále zajišťujeme **ekurze** do Lean Centra, ŠKODA Parts Centra, Vzdělávacího centra Na Karmeli a výrobního závodu ve Vrchlabí a Kvasinách. Pořádáme **speciální prohlídky** pro školní skupiny, technicky zaměřené skupiny a nevidomé. Rezervace a další informace na tel. +420 326 8 31134, 31135, 31137, e-mail: muzeum@skoda-auto.cz.

## AKCE

**11. 04. | 19.00 | Česká filharmonie: Prague Cello Quartet** – zveme vás na pořad České filharmonie s podtitulem Hudební jednohubky České filharmonie, ve kterém vystoupí čtveřice mladých cellistů – Prague Cello Quartet. 4 kluci, 4krát 4 struny a 4 smyčce. Ano, tihle se staví k hudbě cellem. A pokud vás zajímá, kolik rafinovaných zvuků se ukrývá v jejich nástrojích, neváhejte a objevte tajemství violoncella! Sál L&K Forum | vstupné 280 Kč

**11. 04. | 09.30–11.15 | Dopolední koncerty pro 1. stupeň ŽŠ** – rezervace a informace k výchovným koncertům: Blanka Dürrová, tel. 326 8 31179, blanka.duerrova@skoda-auto.cz | ceně 120 Kč

**13. 04. | 20.00 | MIG 21: Svoboda není levná věc** – koncertní turné kapely v čele se zpěvákem, hercem a tanečníkem Jiřím Macháčkem pokračuje na jaře roku 2018. Kapela kromě zlatého fondu svých písní představí i několik novinek. Sál L&K Forum | vstupné v předprodeji 320 Kč, na místě 360 Kč

**16. 04. | 19.00 | Lenka Nová & Petr Malásek – Příběhy u piána** – zveme vás na druhý koncert abonentního cyklu „Šanson, píseň s příběhem“. Lenka Nová, zpěvačka s nezaměnitelným sametovým altem, vystoupí v komorním recitálu Příběhy u piána s Petrem Maláskem ve ŠKODA Muzeu v rámci celorepublikového turné. V rámci recitálu uslyšíte i písně z nejnovějšího alba Lenky Nové Čtyřlístka. Sál L&K Forum | vstupné 300 Kč

**17. 04. | 16.00–17.30 | Dětské odpoledne, od SUPER VELOCIPEDU až po SUPERBA** – srdečně zveme všechny děti školního i předškolního věku na zábavně-naučné odpoledne do ŠKODA Muzea, tentokrát věnované tématu reklamy v proměnách času. Děti se seznámí s aktuální výstavou a sami se stanou součástí tvůrčího procesu při vytváření reklamy. Účast rodičů je vítaná, ale není nutná. Rezervace na tel. 326 8 32038 | vstupné 50 Kč

**18. 04. | 19.00 | Barbora Poláková: Tour 2018** – v březnu a dubnu můžete vidět živě Barboru Polákovou s kapelou na Tour 2018. Objedou celkem 12 koncertů napříč Českou republikou a jednou zavítají také na Slovensko. Můžete se těšit na písničky z nové desky ZEMĚ, která vyjde začátkem března. Sál L&K Forum | vstupné v předprodeji 300 Kč, na místě 350 Kč

**24. 04. | 17.30 | Počátky autobusové dopravy v Českých zemích se značkou L&K** – další přednáška jarního cyklu „Neobyčejné příběhy“ vás zavede do dob pánů Laurina a Klementa, do dob počátků autobusové dopravy u nás. Jak to vše bylo? Jak se jim říkalo? Omnibusy? Kdo je vyráběl? Jak vypadaly? Kudy jezdily? O tom všem a mnohém dalším popovírá publicista a odborník na toto téma Petr Hoffmann. Sál Hieronimus II. Před přednáškou je možné zhlédnout expozici ŠKODA Muzea | vstupné zdarma

**25. 04. | 19.00 | 1000 Věcí, co mě serou aneb tvoje bába je komedie** – „Život je krásnej, ale i tak se najde spousta každodenních vopruzů, který dokážou otřávit celý den.“ Inscenace Divadla pod Palmovkou. Sál L&K Forum | vstupné 300 Kč

## RODNÝ DŮM FERDINANDA PORSCHEHO VE VRATISLAVICÍCH

Tanvaldská 38, 463 11 Liberec – Vratislavice nad Nisou  
tel.: + 420 326 832 028  
tel.: + 420 326 832 038 (info mimo otevírací dobu)  
e-mail: Vratislavice@skoda-auto.cz.

- otevřeno: pá–ne 9.00–17.00
- využijte možnosti zakoupit kombinovanou vstupenku Rodný dům F. Porscheho & ŠKODA Muzeum za zvýhodněnou cenu. Více informací na [www.rodnydumporsche.cz](http://www.rodnydumporsche.cz)

Zveme vás k prohlídce **nově zrekonstruovaného domu, ve kterém se v roce 1875 narodil Ferdinand Porsche**, automobilový konstruktér a tvůrce vozu Volkswagen. Na autentickém místě jsou představeny zásadní momenty vývoje inženýrského a konstrukčního umění, jehož součástí je životní dílo Ferdinanda Porscheho. Expozici je možné si prohlédnout individuálně pomocí na místě zapůjčených iPadů. V případě návštěvy skupiny nad 20 osob doporučujeme nás kontaktovat s předstihem. Návštěvníci muzea se mohou před prohlídkou expozice či po ní občerstvit v kavárně, k dispozici je i malý obchod.

## CAFÉ/RESTAURANT VÁCLAV

- otevřeno denně 9.00–17.00 a před každou akcí
- rezervace na tel.: +420 326 831 243

Navštivte v budově ŠKODA Muzea Café/Restaurant VÁCLAV provozovaný cateringovou společností Zátisí Group. VÁCLAV hostům nabízí kvalitní pokrmy a nápoje, příjemnou atmosféru a moderní prostředí obklopené historickým okolím.

# ZAHÁJENÍ NOVÉ DOSTIHOVÉ SEZÓNY

## GOMBA HANDICAP NEDĚLE 8. DUBNA 2018

TERMÍNY DALŠÍCH DOSTIHŮ:

neděle 15. dubna  
neděle 22. dubna

Velká dubnová cena  
British Racing GREEN Day



# volnočasové aktivity

## PLANETÁRIUM PRAHA

Královská obora 233, 170 00 Praha 7

tel.: +420 220 999 001-3

e-mail: planetarium@planetarium.cz

www.planetarium.cz

- otevírací doba 3 – 30. 4. po 8.30–12.00; út–pá 8.30–20.00; so 10.30–20.00; ne 10.30–18.30

## SPECIÁLNÍ NABÍDKA

**Hvězdy Mayských bohů** – nový fulldomový pořad

**04. 04. | 19.30 | Koncert Atarés** – latinsko-americká hudba obořena vlivem jazzu, funky a reggae

**06. 04. | 19.30 | Koncert Geronimo** – křest desky Za obruči světa

**12. 04. | 18.00–23.00 | Gagarinova noc** – cyklus přednášek a neformálních diskuzí s projekcí a překvapením

**18. a 19. 04. | 19.00 | Pieter De Buysser – The Tip of the Tongue (Mám to na jazyku)** – vlámský spisovatel a dramatik Pieter De Buysser vytvořil show pro budovu planetária. Kosmologický příběh o přenosných zrcadlech částic, kosmických vírech, černých dírách a hvězdných systémech, stejně jako o Raymondu a Grace | anglicky s českými titulky

**25. 04. | 17.30 | Kosmoschůzka** – aktuality z kosmonautiky a Ing. Michal Václavík – Mezinárodní stanice u Měsíce realitou

**27. 04. | 19.00–21.00 | Planeta hvězd Josefa G.** – talk show

## PROGRAMY POD HVĚZDNOU KLENBOU 3. – 29. 4.

- projekční systém SkyScan Definiti 8K

**út | 18.30 | Hvězdy Mayských bohů** – nový pořad

**čt kromě 12. a 19. 04. | 18.30 | Hvězdy Mayských bohů** – nový pořad

**pá kromě 06. a 27. 04. | 18.30 | Mapy cizích světů**

**so | 11.00 | O zvědavé kometě** – pro děti od 4 let

**so | 15.30 | Hvězdy Mayských bohů** – nový pořad, vhodné i pro děti od 10 let

**so | 17.00 | Noční obloha 8K**

**so | 18.30 | Venuše kapitána Cooka**

**ne | 11.00 | O zvědavé kometě** – pro děti od 4 let

**ne | 15.30 | Pozorujeme oblohu** – pro děti od 8 let

**ne | 17.00 | Hvězdy Mayských bohů** – nový pořad

## FOYER PLANETÁRIA

**Stálá expozice** – vyzkoušet si můžete celou řadu interaktivních exponátů (např. model černé díry, planetární váhu, telurium, změnu vzhledu měsíčního povrchu v závislosti na měsíčních fázích, optiku oka, atd.).

**Prodej astronomických a kosmonautických publikací** pro návštěvníky Planetária

## ŠTEFÁNIKOVA HVĚZDÁRNA

Strahovská 205, 118 46 Praha 1

tel.: +420 257 320 540

e-mail: informace@observatory.cz

www.observatory.cz

- otevírací doba denně kromě po, út–pá 14.00–19. a 21.00–23.00; so a ne 11.00–19.00 a 21.00–23.00

## STÁLÁ VÝSTAVA

**Astronomická výstava**, jejíž součástí jsou interaktivní exponáty, optické pokusy i historické přístroje a především počítače s astronomickými informacemi, animacemi a pexesem.

## SPECIÁLNÍ VÝSTAVA

**České cesty do vesmíru** Výstava věnovaná 40. výročí letu prvního československého kosmonauta i dalším úspěchům československé a české kosmonautiky – první československé družici Magion 1, úspěšným českým družicím Mimos a VZLUSat nebo navigačnímu systému Galileo, jehož administrativní centrum je nejvýznamnějším současným prvkem kosmické infrastruktury sídlícím v České republice.

## ASTRONOMICKÁ PŘEDNÁŠKA

**11. 04. | 18.30 | Příběh vody** – kde se vzala voda, co určuje její výjimečné vlastnosti a proč má tolik podob? Vydejme se společně na cestu začínající tvorbou prvních částic v zárodečné polévce Velkého třesku, pokračující jejich spojováním do atomových jader, tvorbou prvních atomů a končící vznikem prvních vodních molekul v propastných hlubinách vesmírných mlhovin – Prof. RNDr. Petr Kulhánek, CSc.

## POŘADY PRO DĚTI

- s prohlídkou hvězdárny a pozorováním dalekohledem

**každou so, ne a 2. 4. | 14.30 | Výlet do vesmíru** – 7–10 let

## POŘADY PRO MLÁDEŽ A DOSPĚLÉ

- s prohlídkou hvězdárny a pozorováním dalekohledem

**každou so, ne a 2. 4. | 16.00 | Do blízkého a vzdáleného vesmíru** – pořad pro děti od 10 let o našem blízkém okolí – sluneční soustavě i vzdálených galaxiích

## HVĚZDÁRNA ĎABLICE

Pod hvězdárnou 768, 182 00 Praha 8

tel.: +420 283 910 644

e-mail: dablinceobs@planetarium.cz

www.planetarium.cz/dablinceobs

- otevírací doba po 13.30–15.30 a 18.00–21.00; st 20.30–22.30; čt 13.30–15.30 a 20.30–22.30; ne 14.00–16.00; po 23. 4. 20.30–21.30; 1. a 2. 4. zavřeno

## PŘEDNÁŠKY

- astronomické, přírodovědné a cestopisné

**09. 04. | 18.30 | Sopky střední Ameriky a indiáni pod nimi** – RNDr. Aleš Krejčí, CSc.

**16. 04. | 18.30 | Žeň objevů 2017** – RNDr. Jiří Grygar, CSc.

## POŘADY

- filmové večery s pozorováním oblohy

23. a 30. 04. | 18.30 | Den Země – pásmo přírodopisných filmů.

## POHÁDKY PRO NEJMENŠÍ

- za jasného počasí 11.00–12.00 pozorování Slunce

22. 04. | 10.15 | Africká pohádka – Oguva a piráti

## POZOROVÁNÍ OBLOHY NA OBOU HVĚZDÁRNÁCH

- podmínkou pozorování je pokud možno obloha bez mraků, při nepříznivém počasí se koná prohlídka přístrojového vybavení hvězdáren.

Měsíc: od 18. do 29. 4., nejlépe kolem první čtvrti 22. 4.

Planety: Venuše – od poloviny dubna na večerní obloze

Zajímavé objekty: – zejména za bezměsíčných nocí, kdy světlo neruší pozorování – např. **dvojhvězda Izar** v souhvězdí **Pastýře**, **Algieba** v souhvězdí **Lva** nebo **Mizar a Alcor** ve **Velké medvědíci**, **hvězdokupy** v souhvězdí **Raka**, **Blíženců**, **Persea** a **Herkula**.

Slunce: na denní obloze – sluneční skvrny, protuberance

## BOTANICKÁ ZAHRADA HL. M. PRAHY

Trojská 800/196, 170 00 Praha 7 – Troja

tel.: +420 234 148 111

e-mail: info@botanicka.cz

www.botanicka.cz

- spojení: metro C – Nádraží Holešovice; bus 112 do stanice Zoologická zahrada nebo Botanická zahrada Troja, odtud pěšky dle značení; Metro C – Kobylisy, bus 102, 144 do stanice Na Pazderce, odtud pěšky dle značení; návštěvníci mají možnost využít ke vstupu do zahrady bránu u zastávky MHD – bus č. 112 Kovárna
- otevírací doba: venkovní expozice denně 9.00–18.00, skleník Fata Morgana út–ne a státní svátky 9.00–18.00, vinotéka sv. Kláry po–pá 13.00–19.00, so, ne a svátky 11.00–19.00
- vstupné: plně vstupné Fata Morgana + venkovní expozice – dospělí 150 Kč, děti (3–5 let) 40 Kč, děti (5–15 let), studenti (do 26 let), ISIC karta, senioři 75 Kč.
- pouze venkovní expozice – dospělí 85 Kč, děti (3–5 let) 25 Kč, děti (5–15 let), studenti (do 26 let), ISIC karta, senioři 45 Kč.



Botanická zahrada  
Praha

## MOTÝLI A ROSTLINY

03. 04. – 20. 05. | út–ne 9.00–18.00 | **Fata Morgana** – jako každé jaro od otevření skleníku Fata Morgana bude možné obdivovat živě pestré barevné exotické motýly volně poletující mezi rostlinami, pozorovat tajemný proces proměny kukly v dospělého motýla a sledovat jejich první vzletnutí. Otakárci, babočky, bělásci, noční martináci a mnohé další druhy z tropické Ameriky, Asie a Afriky se objeví v plné kráse. Dovedeme 5 390 kulek zhruba 50 druhů z motýlí farmy ve Velké Británii. Nechte se překvapit složitostí vzájemných vztahů mezi motýly a rostlinami, které nejsou zcela jednoduché. Nejedná se jen o to, že housenky se

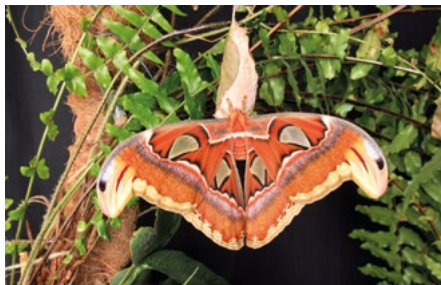

živí listy a proto škodí rostlinám. Motýli mohou rostlinám v mnohém posloužit. V rámci výstavy bude probíhat prodej pokojových i venkovních rostlin.

## PROCHÁZKY ZAHRADOU S ODBORNÍKEM – JARNÍ CIBULOVINY

07. 04. | 14.00 a 16.00 | **Venkovní expozice** – o drobných cibulovinách se dá bez nadsázky hovořit jako o prvních poslech jara. Seznámit se s nimi můžete během procházky s kurátorkou Alenou Novákovou. Sraz u pokladny v jižní části expozice (ulice Nádvoří).

## ZOOLOGICKÁ ZAHRADA HL. M. PRAHY

U Trojského zámku 3/120, 170 00 Praha 7 – Troja

tel.: +420 296 112 230

e-mail: pr@zoopraha.cz

www.zoopraha.cz

- otevřeno denně 9.00–21.00
- vstupné: dospělí 200 Kč; děti 3–15 let; studenti, senioři, držitelé ZTP 150 Kč; rodina (2 dospělí, 2 děti) 600 Kč
- spojení: bus 112 ze stanice metra C – Nádraží Holešovice; bus 236 ze stanice Žámky; přívoz z Prahy 6 – Podbaby



ZOO PRAHA

## KOMENTOVANÁ KRMENÍ A SETKÁNÍ

**Komentovaná krmení a setkání** – probíhají o víkendech a státních svátcích na 14 místech v zoo.

**Navštivte zvířata tehdy, kdy jsou nejaktivnější**, a odhalte zajímavosti z jejich života. Setkání s oblíbenými zvířaty doplněná poutavým vyprávěním se konají po celý den – stačí si jen vybrat!

**Happy Mondays** – každé pondělí mají všechny děti od 3 do 15 let, důchodci a studenti vstup za 50 Kč. Držitelé průkazek ZTP, ZTP/P mají vstup za 1 Kč

## VEČERNÍ PROHLÍDKY S PRŮVODCEM

**Zveme Vás na procházku po zoo po zavírací hodině** každý pátek a sobotu od 19.00. Na prohlídku je nutné se předem objednat.

## AKCE

**01. 04. | Volejte hrochovi** – odpoví na každou otázku – na speciální aprílovou linku mohou celý den telefonovat zájemci panu Hrochovi

**01. 04. | Oslava mezinárodního dne ptactva** – seznámte se s málo známými ptáky ze zoo

**02. 04. | Velikonoční pondělí v zoo** – speciální komentovaná krmení zvířat nejen pomlázkami

**07. 04. | Oslava 2. narozenin slůněte Maxe** – velká sláva v Údolí slonů. Max dostane dárek za doprovodu odborného komentáře

**14. 04. | Bájna zvířata** – vydejte se s námi po stopách bájných zvířat. Trasa nás zavede přes hady a ještěry až ke štírům

**14. 04. | Zooskola pro dospělé** – zbavte se fobii – na tento kurz je nutné se předem objednat.

**15. 04. | Den chovatelů želv** – tradiční cyklus přednášek a chovatelská poradna pro všechny zájemce a milovníky želv.

**21. 04. | Běh pro zoo** – charitativní běh pořádaný studentským spolkem UK za podpory Zoo Praha. Celý výtěžek akce bude věnován na projekty Zoo Praha „Pomáháme jim přežít“

**22. 04. | Světový den Země (Earth Day)** – připomeneme si Earth Day – významný den upozorňující na ohrožené druhy zvířat. Představíme in-situ projekty Zoo Praha formou her a soutěží.

**22. 04. | Velká oslava u goril** – dárky předáme ke druhým narozeninám nejmladšímu členu tlupy Ajabu i také osmiletému Kiburimu.

**24. 04. | Na svatého Jiří vylézají hadi a štíři** – zveme Vás na vycházku s průvodcem nejen za hady volně žijícími v zoo.

**28. 04. | Ztichlý les** – seznámte se s unikátní kolekcí asijských pěvců, kterou můžete v zoo vidět. Mnohým z nich v jejich domovině v jihovýchodní Asii hrozí nebezpečí v důsledku nelegálního lovu a ničení přirozeného prostředí.

## VÝSTAVY

**Štíři v zoo** | Galerie, Gočárovny domy

**Pomáháme jim přežít: Sajgy mongolské** | Jurta

## DOSTIHOVÉ ZÁVODIŠTĚ PRAHA – VELKÁ CHUCHLE

Radotinská 69, 159 00 Praha 5  
[www.velka-chuchle.cz](http://www.velka-chuchle.cz)

▪ vstupné: 150 Kč, děti do 15 let vstup zdarma



## AKCE

**08. 04. | 14.00–18.00 | 91. Gomba handicap** – po zimní přestávce odstartuje nová dostihová sezóna!

**15. 04. | 14.00–18.00 | 60. Velká dubnová cena, 44. Memorál Rudolfa Deyla**

**22. 04. | 14.00–18.00 | Dostihový den českých lídrů – 17th British Racing Green Day**



## CHVALSKÝ ZÁMEK

Na Chvalské tvrzi 857, 193 21 Praha 9 – Horní Počernice

tel.: +420 281 860 130

e-mail: [infocentrum@chvalskyzamek.cz](mailto:infocentrum@chvalskyzamek.cz)

[www.chvalskyzamek.cz](http://www.chvalskyzamek.cz)

▪ otevřeno denně 9.00–17.00



## VÝSTAVY PRO VŠECHNY

**od 14. 4. do 24. 6. | denně 9.00–17.00 | Emoce** – v rámci nové interaktivní výstavy s názvem Emoce si mohou návštěvníci vyzkoušet, jak dobře dokáží své emoce ovládat a dozvědět se o nich něco víc. Mohlo by se zdát, že emoce jsou výsočně jen „dospělácké“ téma. Omyl. I děti mají své emoce, se kterými si neví rady. Ke správnému zvládnutí emocí, především těch negativních, je nejspřístupnější cestou jejich poznání. Výzvou výstavního projektu je zprostředkovat informace hravou a zábavnou formou, seznámit děti i dospělé s touto částí našeho nitra a vyvolat v návštěvníkovi velké množství emocí. Zábavné a naučné prvky jsou sestaveny z „testů“ používaných při psychologickém testování a výzkumech. Výstavu Emoce vám přinášíme z dílny mezinárodního domu umění pro děti Bibiana v Bratislavě.

**od 14. 4. do 13. 5. | Barevné touhy Zdeňky Holejšovské** – výstava Zdeňky Holejšovské je určena všem, kdo mají rádi jasné a svěží barvy. Kresby a obrazy s nevsedními nápady v nás mají navodit příjemnou náladu a dodat energii, kterou řada z nás po zimním období potřebuje.

**od 14. 4. do 13. 5. | Alena Blechová: Mé sny** – v obrazech z kolekce Aleny Blechové nalezneme témata od abstrakce po naturalismus, malované technikou olej na plátně.



## AKCE PRO VŠECHNY

**14. 04. | 10.00–18.00 | Autobusový den.** U příležitosti otevření nové výstavy proběhne ve spolupráci se společností ROPID „Autobusový den“, při kterém se můžete nechat odvézt z Letňan přímo k nám na Chvalský zámek, kde vás čeká malování na obličej zdarma.

**29. 04. | 10.00–17.00 | Pohádková neděle s čarodějnicí** – naše pohádková čarodějnice vás provede Chvalským zámekem přesně den před samotnými čarodějnicemi. Součástí programu je také interaktivní výstava plná barev s názvem EMOCE, kterou ocení malí i velcí návštěvníci. Prohlídka trvá 40 min., začíná vždy v celou hodinu (poslední prohlídka v 15 hod.) a je nutné si rezervovat čas na tel. 281 860 130.

**30. 04. | 14.00–22.00 | Čarodějnice na Chvalské tvrzi** – Chvalský zámek a MČ Praha 20 pořádají již 29. ročník hornopočernických Čarodějnic. Na akci vystoupí Ewa Farna, Děda Mládek Illegal Band a kapela pro děti Nedloubej se v nose. Při letošních Čarodějnicích navíc oslavíme kulatých 10 let od otevření Chvalského zámku pro veřejnost. Je na co se těšit!

## DIVADLO KOUZEL PAVLA KOŽIŠKA

Mírové nám. 44, 250 65 Líbeznice u Prahy  
mobil: +420 731 176 659  
e-mail: info@divadlokouzel.cz  
www.divadlokouzel.cz

- telefonické a emailové rezervace využíváme průběžně, zpravidla po–pá 9.00–17.00 a v hraci den 8.00–16.00
- otevírací doba kamenné pokladny je hodinu před představením, během představení a 30 minut po představení
- předprodejní síť PO CELÉ ČR: Ticketpro, Colosseumticket.cz, Kulturní portál, Ticket Art a Ticketportal.
- autobusové spojení MHD od metra stanice Ládví; spojení autem z Prahy – výsadovka Teplice, Mělník odbočka na Břežiněves (silnice č. 243)
- (pro školy)<sup>1</sup> takto označená představení jsou pro určená pro školy
- vstupné pro školy: 90 Kč + pedagogický doprovod zdarma. V případě volné kapacity sálu je představení přístupné i veřejnosti za zvýhodněných podmínek: cena: 120 Kč. Přednost při usazování v hledišti mají školy, potom rádi posadíme i ostatní diváky
- celý program divadla naleznete v rubrice „Divadlo pro děti“



**07. 04. | 14.00 | Magická esa**

**10. 04. | 14.00 | Zdeněk Izer – Na plný coole!!! | premiéra**

**11. 04. | 14.00 | Zdeněk Izer – Na plný coole!!!**

**15. 04. | 14.00 | Hra kouzel a magie**

**17. 04. | 09.30 a 14.00 | S kouzly kolem světa! | (pro školy)<sup>1</sup>**

**18. 04. | 09.30 | S kouzly kolem světa! | (pro školy)<sup>1</sup>**

**21. 04. | 14.00 | S kouzly kolem světa!**

**21. 04. | 14.00 | Škola kouzel**

## ZRCADLOVÝ LABYRINT

Mírové nám. 44, 250 65 Líbeznice u Prahy  
mobil: +420 731 176 659  
e-mail: info@zrcadlovylabyrint.cz  
www.zrcadlovylabyrint.cz

- vstupné: děti do 15 let 79 Kč, dospělí 99 Kč, rodinné vstupné 299 Kč, skupiny a školy 60 Kč
- otevřeno celoročně, so a ne 11.00–17.00



**Originální a strhující zábava pro celou rodinu!**

**Velké unikátní zrcadlové bludiště**

**Síň smíchu s vtipnými prohnutými zrcadly**

**Antigravitační místnost**

**Levitující stolek**

**Jedinečné optické klamy a iluze**

... a navíc se naučíte i kouzlit!

V zrcadlovém bludišti jste už možná někdy byli, ale v kouzelnickém bludišti určitě ne. Náš velký unikátní zrcadlový labyrint vás okouzlí a hlavně pobaví téměř 70 velkoplošnými zrcadly! Důmyslný labyrint nekonečných chodeb s nikam nevedoucími uličkami a slepými zákoutími je perfektní zážitek pro všechny bez rozdílu věku. V našem zrcadlovém bludišti máte navíc časově neomezenou možnost si opakovaně během návštěvy zrcadlový labyrint procházet. V síni smíchu vás veselá různá prohnutá zrcadla promění v trpaslíka s malinkými nožičkami, hubeňourka s dlouhými rukama nebo jinou komicovou figurku. O originální legraci a zábavu zkrátka není nouze. U nás není jako jinde zakázáno fotit, ale naopak! Udělejte si vtipnou fotku nebo video, jak sedíte na stropě v antigravitační místnosti, levitujete stoleček nad vaší hlavou nebo se vyfotíte v nekonečném prostoru tunelů zrcadlového bludiště, který vás magicky rozmnoží. Dále se můžete těšit na úžasně interaktivní optické klamy a iluze, které vás zaručeně dostanou. V zrcadlovém labyrintu také poodkryjete jinak přísně střeženou roušku kouzelnických tajemství a naučíte se i sami kouzlit! Velké zrcadlové bludiště je nově otevřeno v přízemí Divadla kouzel Pavla Kozíška v Líbeznicích u Prahy, takže návštěvu zrcadlového labyrintu můžete ideálně spojit s kouzelnickým představením.

## NÁRODNÍ KULTURNÍ PAMÁTKA VYŠEHRAD

V Pevnosti 159/5b, 120 00 Praha 2

tel.: +420 241 410 348

e-mail: [info@praha-vysehrad.cz](mailto:info@praha-vysehrad.cz)

[www.facebook.com/vysehradpurkrabstvi](http://www.facebook.com/vysehradpurkrabstvi)

[www.praha-vysehrad.cz](http://www.praha-vysehrad.cz)

Národní kulturní památka, místo opředěné bájemi a pověstmi, sídlo prvního českého krále z konce 11. století, symbol české státnosti.

♣ bezbariérový vstup

▪ otevřeno denně 9.30–18.00

▪ spojení: metro C – Vyšehrad; tram 7, 18, 24, st. Albertov; tram 2, 3, 7, 17, 21, st. Vtůň

▪ průvodcovské služby pro skupiny na předběžné objednání, orientace v areálu podle smyček a orientačních map.



• S T A R É •  
P U R K R A B S T V Í

### STARÉ PURKRABSTVÍ – KOMORNÍ SÁL

tel.: +420 222 513 842

e-mail: [tazlerova@praha-vysehrad.cz](mailto:tazlerova@praha-vysehrad.cz), [kolenova@praha-vysehrad.cz](mailto:kolenova@praha-vysehrad.cz)

[www.facebook.com/vysehradpurkrabstvi](http://www.facebook.com/vysehradpurkrabstvi)

[www.praha-vysehrad.cz](http://www.praha-vysehrad.cz)

▪ cena vstupenek na dětský program: pohádka: dítě 80 Kč / dospělý 60 Kč, výtvarná dílna: dítě 60 Kč / dospělý 40 Kč

▪ předprodej a rezervace vstupenek v pokladně ve Starém purkrabství po–pá 9.30–17.00 nebo do začátku představení; tel. 222 513 842; e-mail: [pokladna@praha-vysehrad.cz](mailto:pokladna@praha-vysehrad.cz)

**08. 04. | 15.00 | Kocour v botách** – volně na motivy knihy Charlese Perraulta. Žili, byli tři bratři a tatínek jim nechal dědictví. Nejstarší syn dostal mlýn, prostřední peníze a nejmladší, hm, na toho zbyl jen kocour. Cha chá, jen obyčejný kocour? Ale pozor, on tak docela obyčejný není, on totiž mluví! A dokáže taky ledacos vymyslet a zařídit, třeba princeznu nebo... Nevěříte? Tak se přijďte podívat!. Pohádka vhodná pro děti od 3 let, Buchtý a loutky | omezená kapacita, vstupenky rezervujte na e-mailu: [pokladna@praha-vysehrad.cz](mailto:pokladna@praha-vysehrad.cz)

**15. 04. | 15.00 | Výtvarná dílna Staré pověsti české – O králi Ječmínkovi** – král Ječmínek dostal své jméno podle toho, že se narodil v poli s ječmenem. My si vyrobíme svého krále nebo královnu ze slámy a sena. Výtvarná dílna vhodná pro děti od 4 let. Dílnu vede Kristýna Fialová | omezená kapacita, vstupenky rezervujte na e-mailu: [pokladna@praha-vysehrad.cz](mailto:pokladna@praha-vysehrad.cz)

**22. 04. | 15.00 | Hlupáci z Chelmu** – co všechno se přihodí, když se sejde pět mudrců u jednoho stolu. Gronam Vůl, Trouba Trejtěl, Osel Sender, Mamlas Šmedrik a Zabedněnec Fejvel. Vyřeší problémy malého městečka? Jak potrestat nevycválaného kapra, koho provdat s kým, aby nevznikla pohroma a co když dojde zakysaná smetana?! Veselé historky o lidské hlouposti, naivité a lásce. Jak praví židovské příslovi: „Kozel je nebezpečný zepředu, kůň zezadu, hlupák ze všech stran.“ Pohádka vhodná pro děti od 6 let, Divadlo Damůza | omezená kapacita, vstupenky rezervujte na e-mailu: [pokladna@praha-vysehrad.cz](mailto:pokladna@praha-vysehrad.cz)

**29. 04. | 15.00 | Když nás aprílové počasí zažene dovnitř** – výtvarná dílna Pro radost. V dubnu už se dá hrát venku častěji, přesto ještě hodně deštivých odpolední musíme trávit doma, a proto oceníme vlastnoručně vyrobené hry, třeba bludiště pro kuličku, stavebnice, závodíště pro autíčka, pídi fotbalék, minigolf, ruské kolo, mechanický krokodýl nebo cirkusák, stínové divadlo, dámu, pexeso. Výtvarná dílna vhodná pro děti od 4 let, Dílnu vede Adéla Marie Jirků | omezená kapacita, vstupenky rezervujte na e-mailu: [pokladna@praha-vysehrad.cz](mailto:pokladna@praha-vysehrad.cz)

### PRAVIDELNÉ KOMENTOVANÉ PROHLÍDKY

každou so a ne | **11.00 a 14.00 | Prohlídka kostela Stětí svatého Jana Křtitele a Martinských kasemat** – začátek prohlídky v Infocentru Špička | vstupné: základní 50 Kč, snížené 30 Kč

### KOMENTOVANÁ PROHLÍDKA VYŠEHRADU NA OBJEDNÁVKU

**Vydejte se s námi do historie a poznejte legendy, které se poji k Vyšehradu.** Během 90 minut navštívíte jeho nejzajímavější místa | více informací na [www.praha-vysehrad.cz](http://www.praha-vysehrad.cz), objednávejte na: [info@praha-vysehrad.cz](mailto:info@praha-vysehrad.cz), tel. +420 241 410 348 nebo přímo v našem Infocentru Špička

### INTERAKTIVNÍ PROGRAMY PRO ŠKOLY O VYŠEHRADE

Navštívte Vyšehrad se svojí školní třídou a prozkoumejte jeho tajemná místa.

**Turnaj krále Karla – pro 1. – 2. třídu ZŠ Libuše** – pro 2. – 4. tř. ZŠ

**Mise Vyšehrad** – pro 4. – 7. třídu ZŠ

**Výprava** – pro 9. tř. ZŠ a 1. a 2. roč. SŠ či gymnázia

**Budíme češtinu** – pro 2. – 5. tř. ZŠ

Objednávat můžete na: [strnadova@praha-vysehrad.cz](mailto:strnadova@praha-vysehrad.cz)

### WORKSHOPY ŠVANDOVA DIVADLA

Štefanikova 57, 150 00 Praha 5

tel.: +420 257 318 666 (pokladna)

e-mail: [vrbova@svandovodivadlo.cz](mailto:vrbova@svandovodivadlo.cz)

[www.svandovodivadlo.cz/o-divadle/workshopy](http://www.svandovodivadlo.cz/o-divadle/workshopy)



Během našich workshopů poznáte divadlo blíž, než je pro diváky běžné, jelikož probíhají přímo v budově divadla a vy máte možnost setkat se s herci, nahlédnout do zákulisí a při vlastní práci získat bohaté divadelní zážitky a zkušenosti.

**04. a 11. 04. | 16.00–19.00 | Herecký workshop „Na scéně“** – členka hereckého souboru Švandova divadla, vás seznámí s průpravnými cvičeními a hereckými etudami, které vám tvůrčím způsobem přiblíží pocity herce v divadelní postavě.



## Vrcholné dílo české kubistické architektury, které vzniklo podle návrhu Josefa Gočára, ... Dnes je v něm umístěna expozice českého kubismu Uměleckoprům. muzea v Praze.

| POMŮCKA:<br>EE, IF, NIMB,<br>UI      | ČESKÁ<br>OBCHODNÍ<br>INSPEKCE<br>ZKR.            | SKŘÍTEK                               | INICIÁLY<br>SPISOVA-<br>TELE<br>MERLEHO    | ZNAČKA<br>SÍČÍCH<br>STROJŮ                | OBÝVATELÉ<br>IRSKA               |  | NEMOCNICE<br>S POLIKLI-<br>NIKOU<br>ZKR.  | ŘÍMSKÁ 4                                   | 2. DÍL<br>TAJENKY                            | NOTES                              |
|--------------------------------------|--|---------------------------------------|--|---|----------------------------------|--|---|--|--|------------------------------------|
| PONRAVY                              |  |                                       |  |   |                                  | SVATOZÁŘ<br>ZASTAR.                            |   |  |  |                                    |
| ČESKÝ<br>REŽISÉR<br>VÍT???           |  |                                       |  |   |                                  | POHYBOVÉ<br>ÚSTROJÍ<br>MOTOCYKLO-<br>VÝ JEZDEC |   |  |  |                                    |
| JESTLIŽE<br>ANGLICKY                 |  |                                       | STŘEVNÍ<br>PARAZIT<br>SLŮVKO<br>POLITOVÁNÍ |   |                                  |  |   | TURISTICKÝ<br>ODDIL ZKR.<br>MORSKÁ<br>RYBA |  |                                    |
|                                      | JEDOVATÁ<br>BYLINA                               | ŽIJÍCÍ<br>MN. Č.<br>1. DÍL<br>TAJENKY |  |   |                                  |  | KÓD SLOV.<br>KORUNY<br>DRUH<br>KVĚTENSTVÍ |  |  |                                    |
| JÍZDOU<br>OPOTŘE-<br>BENÉ            |  |                                       |  |   |                                  | SLONÍ<br>ZUBY<br>LUČNÍ<br>KVĚTINY              |   |  |  | STARO-<br>RECKÉ<br>MUŽSKÉ<br>JMÉNO |
| KOBKA                                |  |                                       |  |   | ZÁKLADNÍ<br>POKRM<br>HESLA       |  |   |  |  |                                    |
| KONČETINA                            |  |                                       | SMRDÍCÍ<br>TVOR HOV.<br>PLAT<br>VOJÁKA     |   |                                  |  |   |  |  |                                    |
| OSTRÝ<br>NÁSTROJ                     |  |                                       |  | ŘÍMSKÁ<br>BOHYNĚ<br>ÚRODY<br>POKUŠENÍ     |                                  |  |   | ŽELEZNIČNÍ<br>INSPEKCE<br>ZKR.<br>NAHRAŽKA |  |                                    |
|                                      | SPOJ. BŘEHŮ<br>MN. Č.<br>NEMOC ŠÍL.<br>KRAV ZKR. |                                       |  |   |                                  |  | KUS<br>INICIÁLY<br>EINSTEINA              |  |  |                                    |
| ČÁST OKA                             |  |                                       |  |   |                                  | CITOSLOVCE<br>BOLESTI<br>BOL                   |   |  | UBYT. ZAŘÍ-<br>ZENÍ<br>V AUTOBUS.<br>PŘÍVĚSU | ŠTĚTINY                            |
| SVAZ ČES.<br>DIVAD.<br>ODBOURNÍKŮ    |  |                                       |  |   | ČÁST<br>KOSTRY<br>ZOLŮV<br>ROMÁN |  |   |  |  |                                    |
| HOLANDSKÁ<br>ŘEKA                    |  |                                       | KLOUBNÍ<br>NEMOC<br>A TAK DÁLE<br>ZKR.     |   |                                  |  | HERNÍ<br>POUKAZ<br>HUDEBNÍ<br>ŽÁNŘ        |  |  |                                    |
|                                      | CHEM. ZN.<br>RADIA<br>INIC. REŽIS.<br>MOSKALYKA  |                                       |  | HORSKÝ<br>SKŘÍTEK<br>OBCHODNÍ<br>INSPEKCE |                                  |  |   | ČÍNSKÝ<br>LITERÁRNÍ<br>SOUDCE<br>ZÁPORKA   |  |                                    |
| POLICEJNÍ<br>AUTO                    |  |                                       |  |   |                                  | TAMTEN   |   |  |  |                                    |
| OSOBY<br>KOMUN-<br>KUJÍCÍ<br>S DUCHY |  |                                       |  |   |                                  | ŘEZACÍ<br>NÁSTROJE                             |   |  |  |                                    |

# Správné odpovědi a výherci

## SOUTĚŽE ZA MĚSÍC BŘEZEN 2018

**Celkem došlo 475 odpovědí, z toho 311 žen,  
164 mužů.**

**Nejvíce odpovědí přišlo:**

**Hl. město Praha: 28,21%**

**Středočeský kraj: 23,58%**

**Jihomoravský kraj: 10,32%**

**Vysočina: 7,37%**

**Ústecký kraj: 5,05%**

**Ostatní kraje: 25,47%**

### Křížovka

... byl založen Pražský hrad ...

**soutěžilo:** 106 čtenářů; 101 správně; 5 špatně

**výherci:** Ivana Hájková, Praha 3; Věra Holubová, Praha 4;  
Vladimír Mencl, Praha 4

### Fotohádanka

**otázka:** Poznáte místo na fotografii?

**odpověď:** kostel Panny Marie Andělské,  
Loretánské nám., Praha 1

**soutěžilo:** 183 čtenářů; 152 správně; 31 špatně

**výherci:** Olga Průchová, Kladno; Ludmila Vilímová,  
Praha 5; Václav Jachim, Praha 4

### Soutěž o 3 x 2 vstupenky na představení

**„Zahraj to znovu, Same“**

**otázka:** Ve kterém roce byl natočen film

„Zahraj to znovu, Same“?

**odpověď:** 1972

**soutěžilo:** 186 čtenářů; 184 správně; 82 špatně

**výherci:** Blanka Hábová, Praha 7; Josef Jílek, Hořovice;  
Jan Růžička, Praha 4

## FOTOHÁDANKA



### Poznáte místo na fotografii?

a) Prašná věž Mihulka,  
Pražský hrad

b) Černá věž,  
Pražský hrad

c) věž Daliborka,  
Pražský hrad

**Odpověď na fotohádanku a tajenku křížovky nám zašlete do 10. dubna z [www.kampocesku.cz/souteze](http://www.kampocesku.cz/souteze) nebo poštou na adresu redakce : Kubelíkova 30, 130 00 Praha 3. Dvakrát tři autoři správných odpovědí obdrží od redakce zajímavé ceny. Výherci si ceny vyzvedávají v redakci!**

# duben 2018

| pondělí | úterý | středa | čtvrtek | pátek | sobota | neděle |
|---------|-------|--------|---------|-------|--------|--------|
|         |       |        |         |       |        | 1      |
| 2       | 3     | 4      | 5       | 6     | 7      | 8      |
| 9       | 10    | 11     | 12      | 13    | 14     | 15     |
| 16      | 17    | 18     | 19      | 20    | 21     | 22     |
| 23      | 24    | 25     | 26      | 27    | 28     | 29     |
| 30      |       |        |         |       |        |        |

- 1. ne. ....
- 2. po. ....
- 3. út. ....
- 4. st. ....
- 5. čt. ....
- 6. pá. ....
- 7. so. ....
- 8. ne. ....
- 9. po. ....
- 10. út. ....
- 11. st. ....
- 12. čt. ....
- 13. pá. ....

- 14. so. ....
- 15. ne. ....
- 16. po. ....
- 17. út. ....
- 18. st. ....
- 19. čt. ....
- 20. pá. ....
- 21. so. ....
- 22. ne. ....
- 23. po. ....
- 24. út. ....
- 25. st. ....
- 26. čt. ....
- 27. pá. ....
- 28. so. ....
- 29. ne. ....
- 30. po. ....

# poznámky

---

A series of horizontal dotted lines for writing notes.

# poznámky

---

A series of horizontal dotted lines for writing notes.

DIVADELNÍ POHÁDKA

# O zlaté rybce



*Kouzelný svět*  
**ČERNÉHO**  
DIVADLA  
**IMAGE**

Ne 8.4.  
15:00

Ne 13.5.  
15:00

Út 22.5.  
09:30

St 20.6.  
09:30

Divadlo Image, Praha Staré Město, Národní 25  
222 314 448, 732 156 343, [www.imagetheatre.cz](http://www.imagetheatre.cz)





# FOR BIKES

## 9. VELETRH CYKLISTIKY

- NEJVĚTŠÍ CYKLISTICKÝ VELETRH V ČR
- TISÍCE KOL A ELEKTROKOL POD JEDNOU STŘECHOU
- NOVINKY A TRENDY V OBLASTI CYKLISTIKY
- AMBASADOREM VELETRHU JE JIŘÍ JEŽEK
- BOHATÝ DOPROVODNÝ PROGRAM
- PŘEDPRODEJ VSTUPENEK V SÍTI TICKETSTREAM

**PVA**  
EXPO PRAHA

[www.forbikes.cz](http://www.forbikes.cz)

**6.-8. 4. 2018**

OFICIÁLNÍ VOZY



Go Further