

Presenting

**World's Best
Franchise
Opportunity**



PRAŽSKÝ

06*2018

přehled

KULTURNÍCH POŘADŮ

66. ročník

S námi máte přehled!

STUDIO**DVA** DIVADLO
metropolitní léto hereckých osobností

**GEORGES
FEYDEAU**

**BROUK
V HLAVĚ**

REŽIE **MILAN SCHEJBAL**

OD 21. ČERVNA 2018 LETNÍ SCÉNA VYŠEHRAD

STUDIODVA.CZ



30 Kč

www.kampocesku.cz

60

1958
2018

6 – 23|6 **Dracula** (horor)
27|6 – 7|7 **Dekameron** (komedie)
10 – 15|7 **Rusalka** (opera)
18|7 – 29|7 **Trubadúr** (opera)
1 – 5|8 **Valmont** (balet)
8|8 – 11|8 **Příhody lišky Bystroušky** (opera)
14|8 – 2|9 **Pes baskervillský** (detektivní komedie)
23|6 – 9|9 **Ztracený svět** (dobrodružná podívaná)

Otáčivé hlediště Český Krumlov

60 let jedinečného fenoménu



www.otacivehlediste.cz / www.revolvingtheatre.com



IMAGE

BLACK LIGHT THEATRE



TANEC & PANTOMIMA
ČERNÉ & DIVADLO

Galaxia* CABINET BLACK BOX AFRIKANIA The Best of Image

Nový divadelní sál Národní 25, Praha - Staré Město
www.imagetheatre.cz tel.: 222 314 448 732 156 343

S mapami a průvodci Prague City Tourism budete v Praze jako doma!

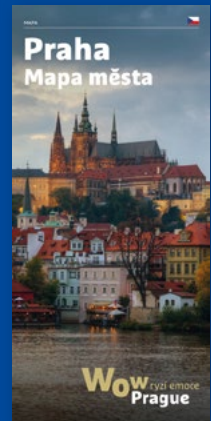

Tyto a mnohé další tituly si můžete zdarma vyzvednout v našich turistických informačních centrech, kde vám i rádi poradíme.

Staroměstská radnice

📍 Staroměstské nám. 1, Praha 1
🕒 denně 9.00-19.00

Na Můstku

📍 Rytířská 12, Praha 1
🕒 denně 9.00-19.00



www.prague.eu

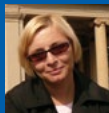

Milí čtenáři,

lehkým krokem jsme se přesunuli do letní sezony, která ovšem již dávno není tzv. okurkovou, neb kulturních akcí se koná stále dost. Pokusím se vybrat některé z těch zajímavých.

Národní galerie v Praze zahájila v polovině května další ročník úspěšného programu Anežka LIVE, v jehož rámci budou až do září probíhat nesčetné akce pro děti i dospělé. Zároveň byly zahájeny dvě pozoruhodné výstavy v prostorách Anežského kláštera, na které vás srdečně zvou.

Metropolitní léto hereckých osobností netřeba připomínat, divadelní představení na Letní scéně Vyšehrad jsou všeobecně oblíbená a v letošním roce se můžete těšit na novou premiéru komedie Brouk v hlavě. Zábava zaručena.

Cyklus koncertů Tóny architektury je nejen o hudebních zážitcích, ale má svou přidanou hodnotu v zajímavém místě konání. Proto neváhejte a vydejte se na červnový koncert, který bude probíhat ve strašnickém kostele Neposkvrněného početí Panny Marie ve Strašnicích postaveném v 90. letech v moderním architektonickém stylu. Podrobný program najdete v rubrice Koncerty.

Přeji příjemné kulturní chvíle.

Alice Braborcová, odpovědná redaktorka

Pražský přehled kulturních pořadů

měsíčník, ročník LXVI

vydává: Vydavatelství KAM po Česku s. r. o., Kubelíkova 1108/30, 130 00 Praha 3 | IČ: 04892232 | tel.: +420 222 944 816–7 | mobil: +420 602 223 279 | e-mail: redakce@kamposcesku.cz | www.kamposcesku.cz | registrováno: MK ČR E 10266 | ISSN 0862–9293 | Vydáváno pod záštitou a ve spolupráci s PIS – PCT.

grafický design: Luděk Dolejší | **tisk:** Akontext s. r. o. | **distribuce pro předplatitele:** jménem vydavatele zajišťuje SEND Předplatné, s. r. o. | tel.: +420 225 985 235 | e-mail: send@send.cz | www.send.cz. | **volný prodej:** První novinová společnost a.s.

Za zveřejnění inzerce a PR článků odpovídá zadavatel. Za změnu programu odpovídá pořadatel. Přetisk článků včetně obrázků se výslovně zapovídá. Veškerá práva včetně práva reprodukce jsou vyhrazena. © Vydavatelství KAM po Česku s. r. o.

■ KALENDÁRIUM	4
■ ROZHOVOR	8
■ REDAKCE ZVE	9
■ OHLÉDNUTÍ	10
■ KNIŽNÍ TIPY	11
■ PRAŽSKÁ VLASTIVĚDA	13
■ MĚSTSKÉ ČÁSTI	21
■ PŘEDPRODEJE VSTUPENEK	25
■ DIVADLA	27
Divadelní premiéry	27
Divadelní festivaly	28
Státní divadla	31
Divadla hl. m. Prahy	33
Divadla A–Z	40
Černá divadla	56
Muzikály	58
Divadla pro děti	58
■ FILM	63
Vybíráme z premiér	63
Program kin	65
■ KONCERTY	71
Hudební festivaly, cykly,	71
Koncertní sály	73
Kostely, kláštery, synagogy	76
■ KLUBY, KULTURNÍ CENTRA	81
Kulturní centra	85
■ ZAHRANIČNÍ KULTURNÍ CENTRA	91
■ GALERIE, VÝSTAVY	95
Národní galerie v Praze	95
Galerie hlavního města Prahy	96
Galerie A–Z	99
■ PRAŽSKÝ HRAD	113
Výstavy	113
Stálé expozice	114
Další akce	115
■ PAMÁTKY	117
Významné památky	117
Církevní památky	121
Technické památky	123
■ MUZEA	125
Národní muzeum	125
Národní technické muzeum	128
Muzeum hl. m. Prahy	131
Muzea A–Z	135
Mimopražská muzea	147
■ VOLNOČASOVÉ AKTIVITY	153
■ SOUTĚŽE	45, 75, 136, 161

kalendárium

• DĚJEPISEC, OTEC NÁRODA (220 let)

Největší český historik, politik, spisovatel a zakladatel českého dějepiscetví František Palacký se narodil se 14. června 1798 v Hodslavicích na Moravě do početné protestantské rodiny. Mimořádně talentovaný a nadaný chlapec se nejprve vzdělával se svými bratry u otce, který byl učitelem v místní škole.

Ve studiích pokračoval na evangelických školách v Trenčíně a Bratislavě. Ovládal deset cizích jazyků včetně staroslověnštiny. V mládí se pokoušel o poezii, estetiku a překládal. Stal se nadšeným vlastencem, vůdčí osobností národního obrození. Působil jako vychovatel ve šlechtických rodinách, studoval historii šlechtických rodů. V roce 1823 přesídlil do Prahy, kde se zapojil do vědeckého



František Palacký ve Vídni na jaře r. 1821, olejomalba Františka Tkadlíka

a kulturního života. Inicivoval založení vlasteneckých spolků, mj. Matice české, a zasadil se o vydávání osvětových časopisů. Roku 1829 byl jmenován historiografem Království českého a pověřen zpracováním českých dějin. Tak vznikly „Dějiny národa českého v Čechách a na Moravě“, původně však psané německy. Dílo mapuje českou historii od pravěku do nástupu Habsburků na český trůn. Za svého života dosáhl mnoha mezinárodních uznání. Otec národa a největší z Moravanů odešel za svými předky 26. května 1876. Jeho pohřeb se stal celonárodní manifestací.

Alice Brabercová

• TVŮRCE NÁRODNÍHO POMNÍKU (170 let)

Každý zná náš nejslavnější pomník, jezdeckou sochu sv. Václava na Václavském náměstí v Praze. Ale známe také jeho tvůrce? Přitom to byl jeden z nejvýznamnějších českých sochařů přelomu 19. a 20. století. Zakladatel novodobého českého sochařství.

Josef Václav Myslbek se narodil 20. června 1848 v Praze. Otec byl chudý malíř pokojů a syna chtěl mít ševcem. Syn si ale raději zajistil práci v dílně známého sochaře Václava Levého. Po jeho smrti v roce 1870 se Myslbek osamostatnil. Studoval malířství na AVU, protože sochařské oddělení tehdy ještě neexistovalo. V roce 1873 se oženil a společně s manželkou Karolinou měl osm dětí, většina se ale nedožila dospělosti. Pro obživu rodiny musel hodně pracovat, často i na několika zakázkách současně. V roce 1878 odjel do Paříže, kde studoval francouzské sochařství. V roce 1885 se stává profesorem na Uměleckoprůmyslové škole a roku 1896



Josef Václav Myslbek v roce 1883 na kresbě J. Vilímka

přechází na AVU. Myslbek nacházel inspiraci především ve vlastenecké literatuře, která oslavovala české tradice a kulturu. Jeho jméno je neodmyslitelně spjato s tzv. generací českého Národního divadla, pro které vytvořil dvě sochy – Zpěvohru a Činohru. Je také autorem sochařských portrétů mnoha významných osobností, např. Františka Palackého. Od roku 1887 ale pracoval na svém nejproslulejším díle – pomníku svatého Václava. Myslbek pro pomník vytvořil stovky nákresů, studií a modelů. Nakonec byl tento monument české státnosti dokončen až rok po sochařově smrti. J. V. Myslbek zemřel 2. června 1922 v Praze a byl pohřben na vyšehradském Slavíně.

Drahomíra Samková

foto © Wikimedia Commons

• VYHLÁŠENÝ MINIATURISTA (200 let)

Malíř a fotograf Jan Adolf Brandejs (Brandeis) se narodil 9. 6. 1818 v Týništi nad Orlicí. Byl jedním z nevýznamnějších tvůrců akvarelových miniaturních portrétů v Čechách. Podobizny zákazníků z řad šlechty byly jeho specialitou.

Vyučený malíř porcelánu se dále vzdělával na Akademii výtvarných umění v Praze a poté zamířil do zahraničí. Studoval v Mnichově a Pa-



Josef Mukářovský: Jan Brandejs, 1873

říži, kde kopíroval díla slavných mistrů, které roku 1854 vystavil pro dobročinný prospěch v Jednotě výtvarných umělců. Jeho tvorbu ovlivnil zejména vídeňský portrétista Alexander Clarot, který byl velmi žádaným malířem rakouské aristokracie. Po návratu do Prahy se živil jako akvarelový portrétista. Mezi jeho zákazníky pat-

řili Thun-Hohensteinové, Aehrentalové, Chotkové, Clam-Gallasové, Schwarzenbergové a další významné osobnosti té doby. V roce 1861 si za podpory knížete Rudolfa Thurn-Taxisa otevřel fotoateliér v ulici V Jámě a po určitých zkušenostech s daugerotypii (první prakticky užívaný celkový fotografický proces) začal kombinovat portrétní fotografii a malbu. Zaujal nápaditou a čistou kompozicí a v časopise Lumír byl nazván „nejpřednějším podobiznářem“. Svě fotografie také koloroval pastelovými barvami. Brandejsova žánrová tvorba byla ovlivněna francouzským školením. K jeho nejstarším akvarelovým podobiznám ze studijních let patří „Podobizna dámy“ z roku 1840. Jan Adolf Brandejs zemřel 13. 11. 1872 v Praze.



Jan Adolf Brandejs, Portrét Františka Václava Pštrosse, před 1872

Alice Braborcová

7. 6. 1413 (605 let)

Byla vyhlášena **zápověď papeže Jana XXIII.**, jež nařizovala, aby žádný kněz v Praze nesloužil mše a nepochovával mrtvé, dokud bude Mistr Jan Hus v Praze. Tento interdikt měl za následek, že Hus opustil betlémskou kazatelnu a odebral se na Koží Hrádek, kde pak vznikla jeho Postilla.

8. 6. 1588 (430 let)

Na den sv. Medarda postihla Prahu i jiné části Čech **povodeň na řece Vltavě**. Vznikly velké škody na lesních porostech, polích, loukách a zahradách. Kvůli náhlému protržení hrází dvou rybníků byly pobořeny i domy a utonulo několik lidí.

8. 6. 1893 (125 let)

Česká spisovatelka, básnířka a novinářka **Marie Pujmanová** se narodila 8. 6. 1893 v Praze (zemřela tamtéž 19. 5. 1958). Mýšlenkově byla ovlivněna svými cestami do Sovětského svazu, přispívala do Rudého práva a v 50. letech byla jednou z hlavních propagátorek tehdejšího režimu.

11. 6. 1888 (130 let)

Klub českých turistů byl založen v Praze 11. 6. 1888. V letech 1918–1938 existoval pod názvem Klub československých turistů, v letech 1948–1990 byl zakázán a sloučen se sjednocenou tělovýchovou. Svou činnost obnovil v roce 1990. Prvním předsedou byl zvolen Vojtěch Náprstek.

12. 6. 1848 (170 let)

V Praze vypukly tzv. **svatodušní bouře**. Po mši u sochy sv. Václava se dav vydal ke královským kasárnám, z nichž vyšli ozbrojení vojáci a vyvolali první srážky. Zazněla výzva ke stavění barikád a při pouličních bojích přišla o život kněžna Windischgrätzová, stojící u okna paláce.



1653

(365 let)

Ferdinand IV. Habsburský

18. 6. 1653
v Řezně korunován
na uherského
a českého krále



1898

(120 let)

Jan Kříženecký

19. 6. 1898
poprvé promítl filmy
v Pavilonu českého
kinematografu



1923

(95 let)

Jiří Lír

* 19. 6. 1923
† 20. 8. 1995
český herec

▪ ŠÍŘITEL HUMORU MOUDRÉHO (80 let)

Český ilustrátor, režisér a scenárista Vladimír Jiránek (6. 6. 1938 – 6. 11. 2012), je dodnes nezaměnitelný svým „rukopisem jednoduché linky“. Byl ale také karikaturistou, který dokázal v 80. letech minulého století na stránkách Dikobrazu vyvolat závislost po moudrém humoru.

Jeden z prvních absolventů přeloučského gymnázia žil od roku 1956 opět v Praze, kde se narodil a kde v roce 1962 absolvoval na Filozofické fakultě UK žurnalistiku. Poté se věnoval kreslení



Pat a Mat jako maskoti

portrétů. Po okupaci 1968 končí na černé listině tehdejších mocipánů a nějaký čas nesmí publikovat. V polovině 70. let se prosadil zprvu jako scenárista a režisér krátkých filmů, často oceňovaných.

Ilustroval řadu knih, a své kresby mohl vystavovat od roku 1976. V 80. letech se ale vrátil zpět ke kresbě a ilustraci a po roce 1990 se věnoval především politické karikatuře. Mezi bezpočtem ocenění, která za svůj život získal, si dovolím zmínit alespoň to z roku 1998. Získal Cenu Karla Poláčka v kategorii „Humor moudrých“. Nic naplat, nesmazatelně se zapsal do povědomí řady generací večerničky „Pat a Mat“ (1976) nebo „Bob a Bobek – králíci z klobouku“ (1978).

Lucie Sládková

▪ BÁJEČNÝ MUŽ S KLIKOU (160 let)

Připomeňme si výročí narození muže, který se nesmazatelně zapsal do dějin české kinematografie. Mohl se stát zapomenutým estrádním umělcem, ale našťastí se stal jedním z báječných mužů s klikou.

Viktor Ponrepo se narodil 6. června 1858 v Praze jako Dismas Šlambor. Vyučil se pozlacovačem, ale již od dětství byl fascinován světem kouzel a magie. Nakonec opustil dráhu pozlacovače a začal se věnovat trikům a kouzelnictví. Zvrat v Ponrepově životě nastal na Jubilejní výstavě 1891 v Praze, kde ho nadchl vystavený Edisonův fonograf a v dřevěné boudě Kříženeckého promítání prvních filmových záběrů. Pořídil si svůj vlastní fonograf a používal ho při představeních. Později zakoupil i promítací přístroj a v té době



Viktor Ponrepo, vlastním jménem Dismas Šlambor

si také zvolil umělecký pseudonym Viktor Ponrepo. V roce 1901 získal povolení k provozu kina a v září 1907 založil první stálé kino v domě U Modré Štíky v Karlově ulici v Praze. Ponrepo „kinařením“ doslova žil, diváky osobně vítal, filmy vtipně uváděl i komentoval. Sám natočil i úvodní znělku, ve které se v cylindru ukláněl všem v sále. Za války ale přišla krize a zájem diváků ochladl. Ponrepo si proto založil obchod a půjčovnu filmů, ale moc se mu nedařilo. Po válce se zájem o film začal vracet, ale ve 20. letech nastala další krize, a tak Ponrepo zažádal v roce 1924 o obnovení své kouzelnické licence. Viktor Ponrepo umírá, jako mnoho jiných průkopníků, na hranici chudoby, 4. prosince 1926 a je pohřben na Vinohradském hřbitově.

Marcela Kohoutová

BOB a BOBEK KRÁLÍCI Z KLOBOUKU



Edice **večernička**

Bob a Bobek na obálce knihy z Edice ČT

• BUDIŽ SVĚTLO V ULICÍCH... (295 let)

První stálé osvětlení ulic v hlavním městě bylo uvedeno do provozu 28. 6. 1793. Olejové lampy byly instalovány na trase Hradčanské náměstí, Nerudova, Karlův most, Karlova, Celetná a Prašná brána.

Úplně první veřejné osvětlení v Praze však bylo zaznamenáno již ve 14. století. Tím byl oheň, který plál v železných pánvích na Staroměstském náměstí. Do té doby sloužily k osvětlení ulic jen louče či ohniště. Za vlády císaře Rudolfa II. byly díky jeho nařízení osvětleny nárožní domy pomocí kovových košů, ve kterých hořely ohně, upevněné na jejich průčelích. Olejové lucerny, které osvětlily část Královské cesty, lze tedy považovat za první stálé veřejné osvětlení



Plynový kandelábr, Loretánská ulice, Hradčany

v Praze. Celkem bylo rozmístěno 121 sloupů, které se zažínaly při setmění a při rozednění zhasínaly. V lampách se používal lněný olej a koncem 18. století se jejich počet rozrostl až na 600. V roce 1824 se začaly vyrábět argandické olejové lampy s větší svítivostí. Roku 1844 byla v Praze zahájena éra plynových lamp, které byly postupně instalovány v dalších čtvrtích – v Karlíně, na Žižkově (kde si město postavilo vlastní plynárnu), na Starém a Novém Městě, na Malé Straně a Hradčanech. Celkem bylo vztyčeno 2 652 plynových lamp. První pokus osvětlit město elektrickou energií se uskutečnil 28. 2. 1883 na Staroměstském náměstí a neprovedl ho nikdo jiný než František Křížkík pomocí svých obloukových lamp.

-aba-

15. 6. 1483 (535 let)

V červnu zasáhla Čechy a nejvíce Prahu **morová epidemie**, kdy denně umíraly i desítky lidí. Král Vladislav Jagellonský ujel před morem z Prahy do Třebíče, kde se jako mladý člověk oddával dvorským kratochvílím. Morové rány stíhaly české země od 14. až do poloviny 18. století.

17. 6. 1863 (155 let)

Básnířka a spisovatelka **Růžena Jesenská** se narodila 17. 6. v Praze (zemřela tamtéž 14. 7. 1940). Povoláním učitelka používala pseudonym Eva z Hluboké či Martin Věžník. Vedle E. Krásnohorské a M. Čacké patří k předním českým spisovatelkám. Její neteř Milena byla přítelkyní F. Kafky.

18. 6. 1848 (170 let)

Pražské černovné povstání bylo spontánní nepřipravenou vzpourou. Bylo ukončeno 18. 6. vyhlášením stavu obležení (stanné právo) a strážci nepokojů začali být zatýkáni. Tento stav byl odvolán 20. 7. a situace se v českých zemích uklidnila. Revoluce pak probíhala především ve Vídni.

29. 6. 1438 (580 let)

Albrecht II. Habsburský byl roku 1438 korunován za českého krále jako Albrecht I. Korunu převzal v Praze z rukou olomouckého biskupa Pavla z Miličína a Talberka. Již 28. září 1421 se v Praze oženil s českou a uherskou princeznou Alžbětou Lucemburskou, dcerou císaře Zikmunda.

30. 6. 1868 (150 let)

Český orientalista a cestovatel profesor **Alois Musil** se narodil 30. 6. 1868 v Rychtářově u Vyškova. Vystudoval bohosloví v Olomouci, studoval i v Jeruzalémě a Bejrútu. Díky svému nadání ovládal 35 arabských nářečí. Významně se zasloužil o založení Orientálního ústavu v roce 1922.



1928

(90 let)

Radoslav Jiří Kinský

* 14. 6. 1928

† 12. 10. 2008

český šlechtic,
zakladatel reprodukční
imunologie



1928

(90 let)

**Štefánikova
hvězdárna**

24. 6. 1928

slavnostně otevřena
na Petříně v Praze



1958

(60 let)

Vladimír Dlouhý

* 10. 6. 1958

† 20. 6. 2010

český herec a držitel
dvou Českých lvů

rozhovor

▪ PRAŽSKÉ KLARINETOVÉ DNY ZVOU NA VIRTUÓZNÍ KONCERTY, ZAZNÍ I HRA NA KARTÁČ

Už posedmé a hned s pěti koncerty pro veřejnost v krásných historických sálech se letos během volných dní začátkem července představí Pražské klarinetové dny. Klarinet je prý ze všech nástrojů nejvíc podobný lidskému hlasu. Takže umí nejen pískat, ale i křičet, žertovat, hromovat a sametově hladit. Co všechno letos na koncertech uslyšíme a proč mladé klarinetové virtuózy přitahuje právě Praha, prozradila spoluorganizátorka projektu Radka Prošková.



Radka Prošková, foto: archiv Radky Proškové

Co vlastně Pražské klarinetové dny všechno obnášejí?

Především jde o mistrovské kurzy, na které se sjedou špičkoví mladí hudebníci, současní nebo budoucí sólisté ve hře na klarinet. Renomovaní lektori, k nimž letos patří Michel Lethiéc z pařížské konzervatoře a Harri Mäki ze Sibeliovy akademie v Helsinkách, k nám přitahují lidi z celého světa. Projekt je výjimečný i v tom, že nabízí osobní přístup - lektori dávají účastníkům individuální hodiny, kde pracují na konkrétním repertoáru. Hudební fakulta AMU, která nám poskytuje velkorysé zázemí v palácích na Malostranském náměstí, má navíc i nahrávací studio, což bývá pro frekventanty úplný luxus. Účastníci kurzů mají také výjimečnou příležitost vystoupit na koncertech pro veřejnost, navíc i tak nádherných prostorách, které centrum Prahy nabízí.

Jaké koncerty letos chystáte?

O zahajovací koncert 1. července se postará Belfiatio kvintet, složený ze členů předních českých orchestrů, kteří jako sólisté získali už mnohá ocenění. Hned 2. července následuje koncert Ladies First mladých umělkyní z Polska, které vystoupily

už třeba ve slavné newyorské Carnegie Hall, amsterdamské Royal Concertgebouw nebo v Opeře v Sydney. Temperamentní hudebnice přednesou skladby výrazných polských autorů a na konci zazní i vzácně prováděný kousek, při němž struny klavíru rozezná například kartáč.

Kartáč asi potěší milovníky moderny. Uslyšíme i starší hudbu?

Právě takovou muziku, zahranou na vzácné dobové nástroje - barokní klarinety, basetové rohy a unikátní clarinet d'Amore - představí 3. července německý soubor Clarimonia Ensemble z Bamberku. Ten se věnuje provádění zapomenutých či zvonunalezených děl z oblasti klarinetové tvorby. Tradičně nejpopulárnější událostí pak bude koncert The Best of, pro nějž účastníci společně nastudují nejrůznější „klarinetové sláгры“, aby si je pak s nadšeným publikem užili – uskuteční se 4. července v kostele sv. Vavřínce v Hellichově ulici. 6. července se vydáme ještě na zámek Stříbrn, kde se koná slavnostní závěrečný koncert Klarinet napříč Evropou.



Clarimonia Ensemble s Irvinem Venyšem a Harri Mäkim, foto © Michael Romanovský

To zní docela náročně: kolik lidí Pražské klarinetové dny vlastně organizuje?

S Irvinem Venyšem, známým klarinetistou a pedagogem Hudební fakulty AMU, který se o projekt zasadil v jeho současné podobě i rozsahu, tvoříme jen dvoučlenný tým. A v době konání nám produkčně pomáhá jeden mladý nadšený pár, Viktorie Vášová a Pepa Dvořák. Ale po těch letech už víme, jak na to, a účastníci naší „komorní atmosféru“ oceňují. Chceme, aby projekt zůstal cenově přístupný účastníkům ze Střední a Východní Evropy. A také publiku nabízíme koncerty jen za symbolické vstupné – 100 Kč a jen 50 Kč pro seniory a studenty. Nutná je jen rezervace předem na clarinetproject@gmail.com, abychom nepřekročili kapacitu sálu. Kouzlo dechových nástrojů bychom tak i letos rádi zpřístupnili všem, kteří je dokáží rozdávat i vnímat.

Magdalena Bičíková

• DOTKNI SE ZVUKU PKF – PRAGUE PHILHARMONIA

Turné s Jonase Kaufmannem a další koncerty v Německu, Francii, Rakousku, Ománu nebo Číně či historicky druhá pozvání pro český orchestr na prestižní mezinárodní hudební festival ve francouzském Besançonu. To vše čeká PKF – Prague Philharmonia v jubilejní 25. koncertní sezoně 2018–2019. Vedle toho však tradičně obohatí pražský kulturní život o více než 50 koncertů a edukačních programů.

ORCHESTRÁLNÍ CYKLUS (A)

Z Prahy přes Vídeň, Paříž do Los Angeles. Tudy bude křížovat Orchestrální cyklus (A), který v příští sezoně najade opět útočiště ve Dvořákově síni Rudolfiny, s výjimkou zahajovacího koncertu ve Španělském sále Pražského hradu.



Lenka Řeřichová – flétna; foto © Pavel Hejný

linie směřují jednak k dílu Ludwiga van Beethovena a jeho současníkům, jednak ke skladatelům, kteří našli ve 30. letech minulého století útočiště v americkém Los Angeles a jsou spjati s rozvojem filmové hudby. V programu tak dostává výrazný prostor tvorba brněnského rodáka a prvního držitele Oscara za původní hudbu k filmu, Ericha Wolfganga Korngolda, Igor Stravinskij, George Gershwin, Arnold Schönberg či jejich následovník John Williams. Program tradičně okorení porce hudby francouzské, která našla s příchodem nového šéfdirigenta Emmanuela Villauma své stálé místo v programech PKF. Zazní Ravel, Debussy, Rameau, Gluck či Requiem Gabriela Faurého. Českou hudbu reprezentují stěžejní díla Dvořáka, Smetany, Karla Husy a Jana Hanuše. Cyklus představí řadu skvělých umělců a netradiční nástrojové sestavy: americko-mexickou sopranistku Ailyn Pérez, francouzské klavírní duo Helène Mercier a Louis Lortie, harfenistku Kateřinu Englichovou v duu s hobojistou Vilémem Veverkou, koncert pro čtyři lesní rohy s excelentními hornisty v čele s Radkem Baborákem, Adama Plachetku s Kateřinou Kněžikovou a další. Do čela orchestru se v příštím roce postaví

výrazné dirigentské osobnosti. Vedle Emmanuela Villauma to bude umělecký ředitel The English Concert a čestný člen Královské hudební akademie v Londýně, Harry Bicket, a jedinečný dirigent a skladatel David Newman, jehož hudbu můžete znát například z filmů Válka Roseových, Hoffa nebo Doba ledová.

KOMORNÍ CYKLUS (K)

Již první reakce z řad posluchačů i kritiků na program Komorního cyklu (K) potvrdily, že v příští sezoně se PKF – Prague Philhar-



Vojtěch Nýdl – klarinet; foto © Pavel Hejný

nia svou dramaturgií skutečně trefila „do černého“. Všechny 10 koncertů se navíc „stěhuje“ do exkluzivních prostor barokního refektáře Profesního domu MFF UK na Malostranském náměstí. Představí se špičkové soubory seskupené kolem hráčů PKF: České noneto, Escualo Quintet, který nabídne latinsko-americký program, Belfiato Quintet s klavíristou Lukášem

Klánským, talentované Quasi Trio, které studuje u světového tria Wanderer v Paříži, a řada dalších. Cyklus ozdobí také recitály koncertních mistrů PKF Jana Fišera a Lukáše Pospíšila.

KRÁSOU DNEŠKA K VÝROČÍ ČESKÉ STÁTNOSTI

Ve světě je PKF – Prague Philharmonia synonymem češství a dokladem českého talentu. Proto se i ona logicky připojuje k oslavám výročí české státnosti, a to velkolepým pětidílným projektem, který nabídne průřez tvorbou vybraných českých autorů v kontextu světového hudebního vývoje 20. století. Cyklus vyvrcholí ve Veletržním paláci Národní galerie v Praze světovou premiérou celovečerní performance ve stylu site-specific, jež umělecky propojí jedinečný hudební svět Clarinet Factory a orchestru PKF – Prague Philharmonia. Součástí každého večera bude debata s významnými muzikology a historiky, kteří uvedou jednotlivé epochy nejen do hudebního, ale také do historického kontextu. Pozvání přijali mimo jiné Petr Blažek, Pavel Žáček, Pavel Kosatík, Vlasta Reittererová, Viktor Pantůček a Eduard Stehlík. Závěrečnému koncertu bude předcházet panelová diskuse, kterou povede zakladatel Respektu, investigativní novinář a signatář Charty 77, Jaroslav Špurný.

pro redakci připravila Iva Nevalová

ohlédnutí

• POETICKÝ POHÁDKÁŘ

Jeho směřování životem bylo osudem vedeno po vícero literárních kolejích. Původně se nechal unášet na vlně lyrického básnictví, avšak okolnosti ho následně přiměly vydat se také cestou překladu, kterou hojně oživoval skládáním písňových textů a především psaním knížek pro děti. Ty mu vynesly úspěch nejen u malých čtenářů, ale také u jejich rodičů. Nikdo totiž nedokázal objasnit záhadu ztrácejících se ponožek a takovou hravostí a vtípem jako Pavel Šrut.

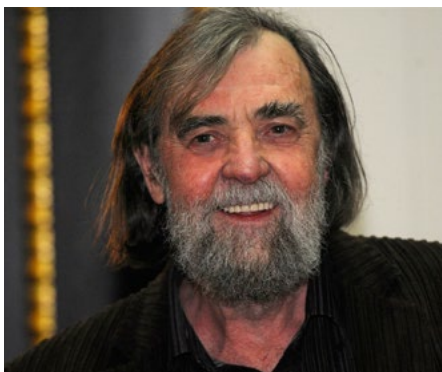

Spisovatel Pavel Šrut se narodil 3. dubna 1940 v Praze. Po maturitě absolvoval kurz na Hospodářské škole pro zahraniční obchod a v šedesátých letech také anglistiku a hispanistiku na Filozofické fakultě Univerzity Karlovy. Svě jazykové i ekonomické znalosti



se rozhodl uplatnit nejprve v podniku zahraničního obchodu Ferromet. Posléze si vyzkoušel i práci rekvizitáře Filmových studií Barrandov. Od roku 1968 se po tři roky zabýval literaturou jako redaktor v nakladatelství Naše vojsko. V roce 1971 se rozhodl

působit na volné noze. Koncem devadesátých let pak zastával funkci redaktora v literární redakci Českého rozhlasu Vltava, pro jehož posluchače například připravoval relaci Vyníatá slova v české a světové poezii.

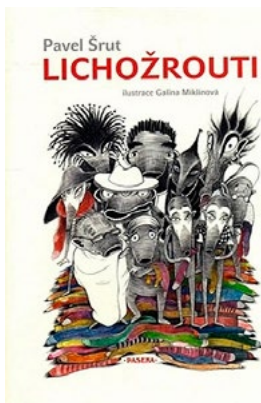

První básně, skládané na pivních útenkách a táčcích, začaly Pavlu Šrutovi vycházet od roku 1960 v časopisech Kulturní tvorba, Host do domu, Literární noviny či Plamen. Knižní prvotinou se v roce 1964 stala básnická sbírka Noc plná křídel. V době normalizace směla jeho poezie vycházet

zde pouze v samizdatu. Z nutnosti se proto stal překladatelem. Českým čtenářům zpřístupnil tvorbu španělských avantgardních básníků, Johna Updika, Dylana Thomase či Roberta Gravesa. Jeho doménou se však stalo psaní písní, kterých otevoval více než 150, například pro Michala Prokopa, Petra Skoumala, Vladimíra Mišika či Luboše Pospíšila. Největší popularity dosáhla dnes již legendární píseň Kolej Yesterday.

Hravost, lehkost, humor a jazykovou vynalézavost se snažil zúročit v poetické i prozaické tvorbě pro děti. Verše psával do omalovánek, leporel nebo časopisů Čtyřlístek, Sluníčko a Mateřídouška, kde publikoval také pod pseudonymem Petr Kramín. První pohádku napsal v roce 1964 pro rozhlas a nesla název Na silvestra v Helemichli. Mimo jiné spolupracoval také na pokračování televizních Večerníčků Bob a Bobek nebo O Kanafáskovi. Za dětskou tvorbu byl dvakrát zapsán na Čestnou listinu IBBA.

Rovněž získal nejednu Zlatou stuhu a v roce 2009 obdržel Magnesii literu za první díl populární trilogie Lichožrouti, na které se ilustracemi podílela Galina Miklinová. Pavel Šrut byl držitelem Ceny Jaroslava Seiferta, Ceny Karla Čapka a také Státní ceny za literaturu a překlad.

Pavel Šrut zemřel po dlouhé nemoci v pátek 20. dubna 2018 ve věku 78 let.



Tereza Blažková

knižní tipy

• STARÉ POVĚSTI ČESKÉ

Komentované vydání

Alois Jirásek, Eduard Burget

Staré pověsti české Aloise Jiráska patří k nejčtenějším textům české literatury a staly se pevnou součástí národní kultury. Snad každý



zná příběhy o praotcích Čechovi, kněžně Libuši či Horymírovi a Šemíkovovi nebo výroky jako „země zaslíbená, zvěře a ptáků plná, medem oplývající“ a „město vidím veliké, jehož sláva hvězd se bude dotýkat“. Toto anotované vydání obsahuje úplný text Starých pověstí českých doplněný fundovanými komentáři. Ty upozorňují na zdroje, z nichž autor vycházel, podávají podrobnější informace o místech, osobách a událostech v pověstech zmiňovaných, a odkazují na další díla, literární, výtvarná, hudební či filmová, která z Jiráskových pověstí čerpají. V poutavé grafické úpravě s bohatým obrazovým materiálem tak získávají známé příběhy další rozměr a potěší jak čtenáře, kteří je už dobře znají, tak ty, kteří se s nimi seznamují poprvé.

cena: 399 Kč
www.knizniklub.cz

• KOSTEL PANNY MARIE NA PRAŽSKÉM HRADĚ

Dialog nad počátky křesťanství v Čechách

Ivo Štefan, Martin Vihoda

Kostel Panny Marie na Pražském hradě patřil k nejhledanějším památkám Čech již od druhé poloviny 19. století. Do bouřlivé

názorové výměny nad jeho polohou a významem se postupně zapojili snad všichni přední znalci raného středověku. Mariánský svatostánek totiž naposledy zmiňují tzv. Dalimilova kronika, jejíž vznik bývá zpravidla kladen nedlouho za rok 1300. O něco později kostel zanikl a jeho poloha upadla v zapomnění. Objevit se jej podařilo až výzkumem,



kteří roku 1950 vedl Ivan Borkovský. Nevelký objekt zakončený

apsidou o rozměrech zhruba 7,5 × 6 m byl však natolik poničen, že se jeho původní podoba i stavební vývoj vzpírají jednoznačné interpretaci. Osmička archeologů, historiků, lingvistů, religionistů a uměleckých historiků (Iva Adámková, Nora Berend, Jiří Dynda, Jan Frolík, Jana Maříková-Kubková, Dalibor Prix, Ivo Štefan a Martin Vihoda) se nyní zamýšlí nad možnostmi a mezemi výkladu a pokouší se provázat Borkovského objev s christianizací Čechů.

cena: 239 Kč

www.nln.cz

• MŮJ ROK 1978

Michaela Tučková, Martin Ježek

Udělejte si výlet do roku 1978 a zavzpomínejte na dobu, kdy disko bylo ještě v plenkách. Zavzpomínejte na rok, kdy jste se narodili,

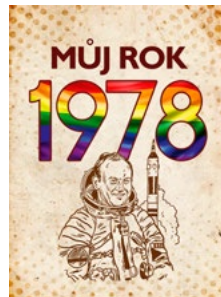

nebo který vám utkvěl v paměti. O čem se psalo v novinách, kolik stál lístek do kina nebo jaké byly módní trendy? Připomeňte si dobovou reklamu i knihy, které se četly v roce 1978. Začal se natáčet Bob a Bobek, na obrazovkách se objevila Nemocnice na kraji města a naše země zažila největší úspěch v oblasti kosmonautiky, když se Vladimír Remek stal prvním československým kosmonautem vyslaným do vesmíru.

cena: 299 Kč

www.albatrosmedia.cz

• PODIVUHODNÁ ENCYKLOPEDIE ZVÍŘAT

Adrienne Barmanová

Ušatcí a dlouhokrčí, lovci a ochočení, peciválové, gladiátoři, mistři v maskování, veševůdníci, pichlavci... Švýcarská výtvarnice Adrienne Barmanová do své podivuhodné encyklopedie vybrala a nakreslila

peř šest set druhů zvířat z celého světa a vymyslela pro ně čtyřicet vtipných a překvapivých tříd. Zvířata uspořádala podle velikosti, barev, zvláštních dovedností či charakteristických rysů. Objevte nový, neobyčejně zábavný pohled na živočišnou říši mimo obvyklé škatulky zoologie! Pro čtenáře od šesti let.



cena: 349 Kč

www.hostbrno.cz

Prague: Town Hall Pass

**Vydejte se na pražské radnice
s nejvýhodnější vstupenkou!**

Kupte si Town Hall Pass a navštivte Novoměstskou a Staroměstskou radnici. Podívejte se do jejich interiérů a užijte si krásné výhledy z radničních věží, na Staroměstskou radnici můžete dokonce dvakrát! Rozložte si návštěvu do tří dnů a vyhněte se frontám, Town Hall Pass vám zaručí přednostní odbavení.

prague.eu/staromestskaradnice
nrpraha.cz



PRA
HAGUE
PRA
GA
PRA
G

Prague
City Tourism

Novoměstská radnice
PRAHA

MESTSKÁ ČÁST PRAHA 2

Praha:emoce

pražská vlastivěda

PRAGUE CITY TOURISM

Arbesovo nám. 70/4 / Praha 5 / 150 00
tel.: 221 714 161, 221 714 714, vlastiveda@prague.eu
www.prazskevychazky.cz

- Napište nám na vlastiveda@prague.eu a měsíční program vycházek Vám budeme pravidelně zasílat na Vaši e-mailovou adresu.



Prague
City Tourism

PROGRAM VLASTIVĚDNÝCH VYCHÁZEK V ČERVNU 2018

2. 6. / SO

KOSTEL SV. JAKUBA VĚTŠÍHO. Komentovaná prohlídka jednoho z největších kostelů v Praze. Tato původně gotická, později barokně přestavěná stavba dnes patří mezi pět pražských bazilik minor. Pokud situace dovolí, podíváme se také do prostoru konventu minoritského řádu. Začátek akce ve 14:00 před kostelem v ulici Malá Štupartská, Staré Město. Cena 120/80 Kč (%) + na místě bude vybírán příspěvek na kostel 30 Kč. JUDr. Stanislav Antonín Marchal CSc.

PRŮHONICKÝ PARK. Památka UNESCO, kde na jaře postupně rozkvetne okolo 8000 rododendronů. Seznámíme se s historií rodu Sylva Taroucca i s nejzajímavějšími partiemi parku: od zámku kolem Podzámeckého rybníka k Alpinu, na hlavní vyhlídku, k opravenému gloriету a lučními partiemi se vrátíme zpět k zámku. Délka trasy cca 3 km. Začátek akce ve 14:40 u pokladny hlavního vstupu do Průhonického parku (nejbližší zastávka aut. č. 363, 385 „Průhonice“ – autobusy jedou od stanice metra C „Opatov“). Cena 120/80 Kč (%) + na místě bude vybíráno vstupné do parku 80/50 Kč. Pavla Lešovská

VEČERNÍ PROHLÍDKA STAROMĚSTSKÉ RADNICE. Prohlídka v anglickém jazyce. Zavítáme do interiéru radnice po zavírání době. Seznámíme se s dějinami a vývojem budovy, navštívíme středověké síně, novodobé reprezentační sály radnice i její románsko-gotické podzemí. Komentovanou prohlídku s rozšířeným výkladem zakončíme vyhlídkou z nově opraveného ochozu radniční věže. **POZOR!** – omezený počet účastníků na 20 osob. Doporučujeme využít předprodeje vycházek. Začátek akce ve 20:00 před věží objektu (vstup vedle Staroměstského orloje). Jednotná cena 250 Kč. Josefina Jelínková

3. 6. / NE

STAVOVSKÉ DIVADLO. Návštěvníky zveme na prohlídku vybraných prostor Stavovského divadla. Vstoupíme do míst, kde kdysi dirigoval své opery sám velký W. A. Mozart a kde poprvé zazněla melodie naší budoucí hymny. Navštívíme divadlo, kde sedávali korunovaní hlavy i prostí poddaní. **POZOR!** – omezený počet účastníků na 35 osob. Doporučujeme využít předprodeje vycházek. Začátek akce v 10:00 před budovou Stavovského divadla (ul. Železná 11, Staré Město). Cena 140/100 Kč. JUDr. Hana Barešová

SBOR ČESKOSLOVENSKÉ CÍRKVE HUSITSKÉ V KARLÍNĚ. Prohlídka sboru Československé církve husitské s unikátní křížovou cestou od Františka Bílka. **POZOR!** – omezený počet účastníků na 35 osob. Doporučujeme využít předprodeje vycházek. Začátek akce v 11:00 před vchodem do budovy, Vítkova 13, Praha 8, Karlín (nejbližší zastávka tram. č. 3, 8, „Karlínské náměstí“). Cena 120/80 Kč (%). Alexandra Škrlandová

5. 6. / ÚT

DVORY, DVORKY, DVOREČKY A PRAŽSKÁ ZAKOUTÍ – MALÁ STRANA III. Na Malé Straně jsou dosud mnohá skrytá zákoutí i romantické dvorečky, které nejsou příliš známé, ačkoliv byly v poslední době zkultivovány. Pokračování cyklu další samostatnou částí. **POZOR!** – omezený počet účastníků na 40 osob. Vstupenky pouze v předprodeji vycházek! Začátek akce v 16:00 na rohu Vlašské a Šporkovy ulice na Malé Straně (v blízkosti zastávka autobusu č. 192 „Šporkova“). Cena 120/80 Kč. Milada Racková

6. 6. / ST

UTAJENÉ ZAHRADY MALÉ STRANY III. Novinka! Tentokrát se podíváme do malé, terasovité zahrádky veřejnosti běžně nedostupné, položené pod jižními zahradami Pražského hradu. Její zvláštnost je krásný výhled na město. Typovým protikladem je rajská zahrada jednoho z pražských klášterů, určená pro nerušené rozjímání. **POZOR!** – omezený počet účastníků na 30 osob. Vstupenky pouze v předprodeji vycházek! Začátek akce v 15:45 v podloubí na nároží Tomášské a Sněmovní ulice. Cena 120/80 Kč. Milada Racková

7. 6. / ČT

DVORY, DVORKY, DVOREČKY A PRAŽSKÁ ZAKOUTÍ – STARÉ MĚSTO IV. Na Starém Městě jsou dosud mnohá skrytá zákoutí i romantické dvorečky, které nejsou příliš známé, ačkoliv byly v poslední době zkultivovány. **POZOR!** – omezený počet účastníků na 40 osob. Vstupenky pouze v předprodeji vycházek! Začátek akce v 16:00 na rohu ulic Bartolomějské a Na Perštýně. Cena 120/80 Kč. Marcela Smrcinová

9. 6. / SO

NÁRODNÍ DIVADLO. Celková prohlídka vybraných prostor Národního divadla nás zavede k jeho základním kamenům, do hlediště i hlavního foyer. **Ve 13:30 prohlídka v angličtině.**

Začátek prohlídek v českém jazyce ve 12:30, 13:00, 14:00, 14:30 a v 15:00 ve slavnostním vestibulu historické budovy, vstup hlavním vchodem. Cena 140/100 Kč. Cena prohlídky v angličtině 250/150 Kč. (přivodci PCT)

PAMĚTNÍ DESKY JAKO PŘIPOMÍNKY NAŠÍ MINULOSTI: ULICE ŽITNÁ, JEČNÁ A ŠTĚPÁNSKÁ. Prostřednictvím pamětních desek, kterých bychom v Praze našli celou řadu, si připomeneme historii důležitých pražských komunikací na Novém Městě i život významných osobností, které zde působily. Ukážeme si pamětní desky, které mnohdy jako chodící míváme zcela bezděčně a ony nás přitom upozorňují na významné události a slavná jména, která bychom neměli zapomenout. Např. spisovatelé B. Němcové, M. Pujmanové a T. Novákové. Desky připomínající tragické osudy otce i syna Rašínů, J. Opletala. Neopomeneme ani na malíře F. Ženiška, J. Věšina a sochaře J. Mařatku i slavného A. Dvořáka. Uvidíme i to, co pamětní desky předcházelo. Začátek akce ve 14:30 u věže Novoměstské radnice na Karlově náměstí. Cena 120/80 Kč (%). Mgr. Vladimír Trnka

VEČERNÍ PROHLÍDKA STAROMĚSTSKÉ RADNICE. Prohlídka v anglickém jazyce. Začátek akce ve 20:00 před věží objektu (vstup vedle Staroměstského orloje). Jednotná cena 250 Kč. Mgr. Daniel Rejman

10. 6. / NE

BŘEVNOVSKÝ KLÁŠTER. Celková prohlídka klášterního areálu včetně barokní baziliky sv. Markéty, románské krypty a budovy prelatury. **POZOR!** – omezený počet účastníků na 35 osob. Doporučujeme využít předprodeje vycházek. Začátek akce ve 13:00 před kostelem sv. Markéty (nejbližší spoj tram. č. 22, 25 „Břevnovský klášter“). Cena 120/80 Kč (%) + na místě bude vybraná jednotné vstupné do objektu 50 Kč. Marie Vymazalová

VALDŠTEJNSKÁ ZAHRADA. Vycházka za krásami raněho baroka nás zavede na Malou Stranu, kde si budeme vyprávět o vzniku a historii této jedinečné šlechtické zahrady. Začátek akce ve 14:00 na zahradním prostranství stanice metra A „Malostranská“. Cena 120/80 Kč (%). Bc. Monika Koblihová

NÁRODNÍ PAMÁTNÍK HRDINŮ HEYDRICHIÁDY. Vycházka připomenou události, které začaly 27. května 1942 a vstoupily do české historie jako Heydrichiáda. Při návštěvě památníku si prohlédneme také kostel sv. Cyrila a Metoděje. **POZOR!** – omezený počet účastníků na 25 osob. Doporučujeme využít předprodeje vycházek. Začátek akce v 16:00 u kostela sv. Cyrila a Metoděje v Resslově ulici na Novém Městě pražském. Cena 120/80 Kč. PhDr. Jaroslava Nováková

11. 6. / PO

DVORY, DVORKY, DVOREČKY A PRAŽSKÁ ZAKOUTÍ – STARÉ MĚSTO IV. Opakování vycházky ze dne 7. 6. 2018. **POZOR!** – omezený počet účastníků na 40 osob. **Vstupenky pouze v předprodeji vycházek!** Začátek akce v 16:00 na rohu ulic Bartolomějské a Na Perštýně. Cena 120/80 Kč. Pavla Lešovská

13. 6. / ST

KOSTEL SV. DUCHA. Komentovaná prohlídka kostela s výkladem o zajímavé historii místa a zaniklého benediktinského kláštera. Začátek akce v 15:30 před vchodem do kostela (z ulice E. Krásnohorské, Praha 1). Cena 120/80 Kč (%) + na místě bude vybraný příspěvek na kostel 40 Kč. JUDr. Stanislav Antonín Marchal CSC.

14. 6. / ČT

DVORY, DVORKY, DVOREČKY A PRAŽSKÁ ZAKOUTÍ – STARÉ MĚSTO IV. Opakování vycházky ze dne 7. 6. 2018. **POZOR!** – omezený počet účastníků na 40 osob. **Vstupenky pouze v předprodeji vycházek!** Začátek akce v 16:00 na rohu ulic Bartolomějské a Na Perštýně. Cena 120/80 Kč. Marcela Smrčinová

15. 6. / PÁ

HAVLÍČKOVY SADY. Při procházce Havlíčkovými sady si povíme, jak vypadalo území Královských Vinohrad v dávné historii a čím Karel IV. podnítil mohutný rozmach vinohradů. Prohlédneme si drobné stavby v parku - Grottu, Pavilon s historickým kuželníkem i Viniční altán. Procházku zakončíme ve vinném sklípku, kde můžete ochutnat víno z Viničních Hor. **POZOR!** – omezený počet účastníků na 40 osob. Doporučujeme využít předprodeje vycházek. Začátek akce v 17:00 u hlavní brány (z Rybalkovy ulice). Cena 120/80 Kč (%). Mgr. Dana Kratochvílová

16. 6. / SO

NORDIC WALKING: Z UHRŇÍNEVSI DO KOLOVRAT. Profesionální instruktor této tzv. aerobní aktivity v instruktáži před samotnou vycházkou vysvětlí a předvede základ správného provozování „Nordic Walking“. Upozorní na časté chyby a přesvědčí nás, že je vhodný pro všechny věkové kategorie. Naše cesta následně povede do okolí Uhrňíněvsi a Kolovrat, kde byla vybudována síť vycházkových okruhů pro Malou a velké vyletníky. Historie těchto lokalit, které jsou dnes součástí Prahy 22, je spojena z doby, kdy byla ve správě johanitů v Uhrňíněvsi i nedaleká tvrz, založená pány z Kolovrat. Terén vycházkového okruhu má přírodní charakter, cesty jsou lemovány množstvím stromů a části trasy vedou podél potoka Řičanky, který na svém toku vytváří soustavu rybníků. Zapůjčení holí na místě po dobu instruktáže a vycházky za poplatek 30 Kč pouze pro osoby, vlastnící vstupenku zakoupenou v předprodeji! **POZOR!** – omezený počet účastníků. Doporučujeme využít předprodeje vycházek. Začátek akce v 10:00 na Novém náměstí v Uhrňíněvsi před budovou Městského úřadu (bus č. 213 jede od stanice Metra A „Želivského“, busy č. 226, 227 jede od metra C „Háje“, bus č. 229 jede od metra A „Depo Hostivař“). Cena 120/80 Kč. Marie Hátleová

PROKOPSKÝM ÚDOLÍM DO HLUBOČEP. Projdeme krásným údolím Dalejského potoka, abychom zjistili, jak člověk poznával svoji práci přírodou. Bude nás zajímat firma Barta a Tichý i rodina Hergetů a samozřejmě také Buštěhradská dráha. Začátek akce v 10:00 na zastávce tramvaje č. 5, 12, 20 „Poliklinika Barrandov“. Cena 120/80 Kč (%). Mgr. Stanislava Micková



VEČERNÍ PROHLÍDKA STAROMĚSTSKÉ RADNICE. Prohlídka v anglickém jazyce. Začátek akce ve 20:00 před věží objektu (vstup vedle Staroměstského orloje). Jednotná cena 250 Kč. JUDr. Jiří Vytáček

17. 6. / NE

RUDOLFINUM. Prohlídka vybraných prostor objektu. Impozantní budova při vltavském břehu dnes láká návštěvníky především k poslechu vážné hudby nebo návštěvě výstav. My se podrobněji seznámíme s historií jejího vzniku, s jejími tvůrci i s její novou úlohou v počátcích Československé republiky. **POZOR!** - omezený počet účastníků na 50 osob. Doporučujeme využít předprodeje vycházek. Začátek akce ve 13:00 před bočním vchodem do Rudolfiny z Alšova nábřeží. Cena 120/80 Kč. PhDr. Jaroslava Nováková

LANNOVA VILA – TAJNÝ PŮVAB BURŽOAZIE. Navštívte s námi jednu z nejvýznamnějších novorenesančních vil v Praze, která se veřejnosti otvírá jen zřídka. Přijďte si poslechnout fascinující příběh podnikatelské rodiny Lannů. Od vorařství, přes stavitelství a těžký průmysl až ke zasvěcenému sběratelství užitého umění. Všechny tyto rodinné zájmy se pak promítly ve výzdobě vily. Až nahlédnete do reprezentativních prostor vily a projdete si její zahradou, pochopíte, o čem 19. století bylo. **POZOR!** – omezený počet účastníků na 25 osob. Vstupenky pouze v předprodeji vycházek! Začátek akce ve 14:00 před vstupem do vily Lanna (V Sadech 1, Praha 6 - Bubeneč). Cena 120/80 Kč (%) + na místě bude vybíráno jednotné vstupné do vily 50 Kč. Monika Švec Sybolová

18. 6. / PO

MODLITEBNA CÍRKVE ČESKOSLOVENSKÉ HUSITSKÉ V DEJVICÍCH S PROCHÁZKOU PO OKOLÍ. Navštívte s námi a prohlédněte si moderní modlitebnu Církve československé husitské, ukrytou před zraky kolemjdoucích ve vnitrobloku. Objevíme stavbu se zajímavou výzdobou a následně se vydáme na vycházku pražskými Dejvicemi. **POZOR!** – omezený počet účastníků na 35 osob. Doporučujeme využít předprodeje vycházek. Začátek akce v 15:30 ve Wucherlově ulici 3, Dejvice, Praha 6. Cena 120/80 Kč (%). Alexandra Škrlandová

19. 6. / ÚT

DVORY, DVORKY, DVOREČKY A PRAŽSKÁ ZAKOUTÍ – MALÁ STRANA III. Opakování vycházky ze dne 5. 6. 2018. **POZOR!** – omezený počet účastníků na 40 osob. Vstupenky pouze v předprodeji vycházek! Začátek akce v 16:00 na rohu Vlašské a Šporkovy ulice na Malé Straně (v blízkosti zastávka autobusu č. 192 „Šporkova“) Cena 120/80 Kč. Milada Racková

PALÁC LUCERNA A PRVNÍ PRAŽSKÁ KINA. Palác Lucerna patří bez nadsázky k nejpamätnějších místům novodobé české historie. Kromě jiného zde bylo také jedno z nejstarších kin v Praze. Při prohlídce paláce se podíváme na jeho zajímavá zákoutí, ale věnovat se budeme také historii pražské kinematografie. **POZOR!** – omezený počet účastníků na 40 osob. Doporučujeme využít předprodeje vycházek. Začátek akce ve 14:30 hodin u vchodu do pasáže Rokoko z Václavského náměstí. Jednotná cena 120 Kč. PhDr. Jaroslava Nováková

20. 6. / ST

ANGLICKÉ ZAHRADNÍ MĚSTO NA HRADČANSKÝCH BAŠTÁCH.

Vedle Bilkovy vily v dnešní Mickiewiczově ulici v oblasti bývalých barokních bastionů byly před první světovou válkou postaveny i jiné velmi pozoruhodné stavby. Zastavíme se u kubistické dvojvily podle projektu J. Gočára, domů podle návrhu J. Kotěry, R. Stockara, E. Králíčka a dalších. A připomeneme si též pozůstatky oněch barokních hradeb i už neexistující vojenský kostelík Panny Marie. Začátek akce v 16:30 u Bilkovy vily (Mickiewiczova ulice 1). Cena 120/80 Kč (%). PhDr. Jarmila Škochová

21. 6. / ČT

VEČERNÍ PROCHÁZKA PRAŽSKÝM HRADEM. Po této procházce budete znát všechna nádvoří, uličky i zákoutí Pražského hradu! Nebudete si plést purkrabství s proboštvím, Matyášovu bránu se vstupní mříží nebo Konírnu s Jízdárnou. Společnost nám bude dělat Dalimil a jeho veršovaná kronika. **POZOR!** – omezený počet účastníků na 40 osob. Doporučujeme využít předprodeje vycházek. Začátek akce v 18:30 u sochy T. G. Masaryka na Hradčanském náměstí. Cena 120/80 Kč (%). Mgr. Dana Kratochvílová

23. 6. / SO

NÁRODNÍ DIVADLO PRO DĚTI. Akce pro děti. Více informací naleznete na konci programu!

NÁRODNÍ DIVADLO. Celková prohlídka vybraných prostor Národního divadla nás zavede k jeho základním kamenům, do hlediště i hlavního foyer. **Ve 13:30 prohlídka v angličtině. Ve 14:00 prohlídka pro děti.** Začátek prohlídek v českém jazyce ve 12:30, 13:00, 14:30 a v 15:00 ve slavnostním vestibulu historické budovy, vstup hlavním vchodem. Cena 140/100 Kč. Cena prohlídky v angličtině 250/150 Kč. (přůvodci PCT)

VEČERNÍ PROHLÍDKA STAROMĚSTSKÉ RADNICE. Prohlídka v českém jazyce. Začátek akce ve 20:00 před věží objektu (vstup vedle Staroměstského orloje). Jednotná cena 250 Kč. Bc. Antonín Baloun

24. 6. / NE

Z POHOŘELCE NA MALEBNÝ NOVÝ SVĚT. Akce pro děti. Více informací naleznete na konci programu!

POUTNÍ MÍSTO LORETA. Komentovaná prohlídka unikátní památky (ambity, kostel Narození Páně, Svatá chýše, klenotnice). **POZOR!** – omezený počet účastníků na 35 osob. Doporučujeme využít předprodeje vycházek. Začátek akce ve 14:00 před vchodem do objektu na Loretánském náměstí. Cena za výklad 120/80 Kč (%) + na místě bude vybíráno jednotné snížené vstupné do Lorety 110 Kč. Mgr. Bojana Škaroupková

25. 6. / PO

PALÁČOVÉ ZAHRADY POD PRAŽSKÝM HRADEM. Komentovaná prohlídka palácových zahrad pod Pražským hradem. Na vycházce projdeme zahradami paláců Ledeburského, Pálffyovského, Kolowratského a Fürstenberského. **POZOR!** – omezený počet

účastníků na 40 osob. Doporučujeme využít předprodeje vycházek. Začátek akce v 16:00 před vstupem do Palácových zahrad (z ulice Valdštejnské 12-14). Cena 120/80 Kč (%) + na místě bude vybíráno vstupné do zahrad 90/70 Kč. Mgr. Dana Kratochvílová

26. 6. / ÚT

MODERNÍM KARLÍNEM OD ROHANSKÉHO OSTROVA. Karlín se stal v roce 1817 historicky prvním pražským předměstím. Z klidného předměstí se začal koncem 19. století v souvislosti s rozvojem průmyslu měnit v tovární čtvrt' Od devastující povodně v roce 2002 probíhá v Karlíně intenzivní výstavba. Nové objekty se budují převážně mezi Rohanským nábrežím a Vltavou. Vznikl zde např. projekt moderních budov River City Prague, který je postaven na myšlence energeticky ušporného provozu a stojí zde také architektonicky vysoce ceněná budova Main Point Karlín. Dále se jedná o přestavby nebo dostavby starých továrních objektů. Jak se čtvrt' v současnosti mění a vzkvétá, můžete posoudit na vycházce od Rohanského ostrova. **POZOR!** – omezený počet účastníků na 40 osob. Doporučujeme využít předprodeje vycházek. Začátek akce v 16:00 na zastávce tram. č. 3, 8, 24 „Karlínské náměstí“ (ve směru k Florenci). Cena 120/80 Kč (%). Marie Hátleová

27. 6. / ST

UTAJENÉ ZAHRADY MALÉ STRANY III. Opakování vycházky ze dne 6. 6. 2018. **POZOR!** – omezený počet účastníků na 30 osob. **Vstupenky pouze v předprodeji vycházek!** Začátek akce v 15:45 v podloubí na nároží Tomášká a Sněmovní ulice. Cena 120/80 Kč. Milada Racková

FRANTIŠEK PALACKÝ – PŘEDNÁŠKA. Jedna z nejzajímavějších osobností české společnosti 19. století si určitě zaslouží naši pozornost. Chtěl být básníkem, ale stal se z něj uznávaný historik, aktivně se zapojil do politického dění, ale nepovažoval se za politika. Jeho dílo ocenili jak Češi, tak i mnozí Němci. Připomeneme si životní osudy muže, který svými názory nepochybně přispěl k národnímu sebeuvědomění. **POZOR!** – omezená kapacita sálu na 20 osob. Doporučujeme využít předprodeje vycházek. Začátek akce v 17:00 v sále PCT, Arbesovo nám. 4, Praha 5, v přízemí. Cena 120/80 Kč. PhDr. Jaroslava Nováková

28. 6. / ČT

VINICE PRAŽSKÉHO HRADU. K půvabům Pražského hradu patří také vinice, založené od 10. století až do současnosti. Otevírají se z nich krásné výhledy a mají zajímavou historii. Prohlídku začneme nad Jelením příkopem a ukončíme nad Opyší. **POZOR!** – omezený počet účastníků na 40 osob. **Vstupenky pouze v předprodeji vycházek!** Začátek akce v 16:00 na zastávce tramvaje č. 22, 23 „Pražský hrad“ (ve směru do centra). Cena 120/80 Kč. Milada Racková

30. 6. / SO

ZÁMEK TROJA. Zámek Troja, římská vila s nádhernými nástropními malbami, bohatou sochařskou výzdobou a obklopená barokní zahradou a mnoha fontánami, slouží dnes jako výstavní

prostor Galerie hlavního města Prahy. V rámci komentované prohlídky si prohlédneme zámecké interiéry i zahradu. **POZOR!** – omezený počet účastníků na 40 osob. Doporučujeme využít předprodeje vycházek. Začátek akce v 10:15 u pokladny zámku. Cena 120/80 Kč (%) + na místě bude vybíráno vstupné do zámku 40 Kč. PhDr. Jarmila Škochová

LETNÍ PROCHÁZKA PO OLŠANSKÝCH HŘBITOVECH III. Navštívte s námi největší pražské pohřebiště a spatřete místa odpočinku významných osobností českého národního života. I v této části si připomeneme osobnosti, které kdysi mnoho znamenaly a dnes už jsou již téměř zapomenuty jako např. Jan Nepomuk Štěpánek, Anna Fingerhutová - Náprstková, Jan Bělský, Quido Bělský, Josef Božek, Karel Havlíček Borovský. **POZOR!** – omezený počet účastníků na 35 osob. Doporučujeme využít předprodeje vycházek. Začátek akce ve 14:00 u kaple sv. Rocha v Olšanské ulici. Cena 120/80 Kč (%). Pavla Lešovská

Z POHOŘELCE PŘES PETŘÍN DO KINSKÉHO ZAHRADY. Na vycházce se seznámíme s jedním z nejstarších osídlených míst dnešní Prahy - Pohořelcem. Během našeho putování do zahrady Kinských si budeme vychutnávat jedinečné výhledy na město. Na jedné straně se tulí domky k hradbám Strahovského kláštera a na druhé straně se nacházejí rozložitě paláce s podloubím. Prolná se zde historie se současností a upravená vyhlídka u sochy Panny Marie z exilu poskytuje jedinečný pohled na Prahu, rozloženou v širokém zvlněném terénu. Na Příkladu technických památek na vrcholu Petřína si připomeneme rozvoj průmyslu a celkový rozmach národního a společenského života v českých zemích koncem 19. století. Začátek akce ve 14:00 na zastávce tramvaje č. 22, 23 „Pohořelec“ (ve směru z centra). Cena 120/80 Kč (%). Marie Hátleová

VEČERNÍ PROHLÍDKA STAROMĚSTSKÉ RADNICE. **Prohlídka v anglickém jazyce.** Začátek akce ve 20:00 před věží objektu (vstup vedle Staroměstského orloje). Jednotná cena 250 Kč. Josefina Jelínková

VLASTIVĚDNÉ VYCHÁZKY PRO DĚTI V ČERVNU 2018

23. 6. / SO

NÁRODNÍ DIVADLO PRO DĚTI. Prohlídka vybraných prostor Národního divadla. Na děti čeká vyprávění o tom, jak bylo těžké divadlo vybudovat (a to hned dvakrát) a otázka zdali pak vědí, kdo vymaloval divadelní oponu? Své vědomosti si na závěr ověří v kvízu a všechny dostanou sladkou odměnu. **Vhodné pro děti od šesti let (v doprovodu dospělé osoby).** **POZOR!** – omezený počet účastníků na 30 osob. Doporučujeme využít předprodeje vycházek. Začátek akce ve 14:00 ve slavnostním vestibulu historické budovy, vstup hlavním vchodem. Cena 140/100 Kč. (průvodci PCT)

24. 6. / NE

Z POHOŘELCE NA MALEBNÝ NOVÝ SVĚT. Pojdte s námi objevovat malebná zákoutí Nového světa na pražských Hradčanech!

Cestou na Nový svět si povíme, odkud sledoval hvězdy Tycho Brahe, ukážeme si majestátní Černínský palác, loretánskou zvonkohru nebo domov pražských kapucínů. Společně zavítáme k jediné roubence v centru Prahy a ukážeme si nejkrásnější zdejší domečky. **Vhodné pro děti od šesti let (v doprovodu dospělé osoby).** **POZOR!** – omezený počet účastníků na 2 x 30 osob. Doporučujeme využít předprodeje vycházek. Začátek akce v 10:30 na zastávce tramvaje č. 22, 23 „Pohořelec“ (ve směru z centra). Cena 120/80 Kč (%). (průvodci PCT)

Vycházky se konají s maximálním počtem 50 účastníků ve skupině (není-li uvedena jiná kapacita nebo neurčí-li průvodce jinak). Přednost mají klienti se vstupenkou zakoupenou v předprodeji. Vstupné do objektu si hradí účastníci sami. Snížené vstupné je poskytováno dětem do 15 let, studentům do 26 let, seniorům nad 65 let, invalidům s průkazem ZTP, účastníkům probíhajících kurzů PCT a průvodcům PCT. Zaplacené vstupné se nevrací, vstupenka se nevyměňuje. V případě zrušení akce pořadatelem (Prague City Tourism) je třeba uplatnit nárok na vrácení vstupného v místě, kde byla vstupenka zakoupena. Uvedená dopravní spojení jsou platná v době uzávěrky programu. Případné aktuální změny v dopravě lze ověřit na tel. 296 191 817 nebo na <http://www.dpp.cz>.

Vstupenky na vlastivědné vycházky je možno zakoupit v Praze formou předprodeje v turistických informačních centrech PCT a v recepci PCT (Arbesovo nám. 70/4). V rámci předprodeje se prodávají vstupenky také on-line na <https://eshop.prague.eu>

!! PŘEDPRODEJ SE VYPLÁCÍ !!

U vybraných akcí při zakoupení vstupenek v předprodeji druhá vstupenka na shodnou akci se slevou 50 %. Platí na akce označené symbolem (%), (platí i pro online předprodej). Sleva se vztahuje vždy na vstupenku vyšší hodnoty.

Vyprodané akce jsou avizovány na www.prazskevychazky.cz
Veškeré informace naleznete na www.prazskevychazky.cz
Dotazy rádi zodpovíme na e-mailové adrese: vlavstiveda@prague.eu
nebo na tel: 221 714 714, 221 714 161

Sledujte nás na Facebooku: facebook.com/praguecitytourism
ZMĚNA PROGRAMU VYHRAZENA

Předprodej na měsíc červen 2018 bude zahájen **v pátek 25. května 2018 v 9:03** v eshopu a v turistických informačních centrech PCT (viz níže) v Praze. Předprodej na měsíc **červenec-srpen 2018** bude zahájen **v pondělí 25. června 2018.**

OTEVÍRACÍ DOBA TURISTICKÝCH INFORMAČNÍCH CENTER PCT (předprodejní místa Pražské vlastivědy)

TURISTICKÉ INFORMAČNÍ CENTRUM MŮSTEK

Rytiřská 12, vchod z ul. Na Můstku, Praha 1 - Staré Město
▪ denně 9:00 - 19:00

TURISTICKÉ INFORMAČNÍ CENTRUM STAROMĚSTSKÁ RADNICE

Staroměstské náměstí 1, Praha 1 - Staré Město
▪ denně 9:00 - 19:00

TURISTICKÉ INFORMAČNÍ CENTRUM VÁCLAVSKÉ NÁMĚSTÍ

horní část Václavského náměstí, na rohu se Štěpánskou ulicí
▪ denně 10:00 - 18:00

TURISTICKÉ INFORMAČNÍ CENTRUM LETIŠTĚ PRAHA 11

Přiletová hala, Terminál 1, Praha 6 - Ruzyně
▪ denně 8:00 - 20:00

TURISTICKÉ INFORMAČNÍ CENTRUM LETIŠTĚ PRAHA 22

(Přiletová hala, Terminál 2, Praha 6 - Ruzyně)
▪ denně 8:00 - 22:00

RECEPCE PCT, ARBESOVO NÁMĚSTÍ

Arbesovo náměstí 70/4, Praha 5 – JEN VŠEDNÍ DNY
▪ po – čt 8:00 – 17:00, pá 8:00 – 16:00
▪ (aktuální informace na www.prague.eu nebo tel. 221 714 714)

NOVINKY

PRAŽSKÉ VINICE 2018

Hlavní město Praha vás zve **9. a 10. června 2018** na putování městskými i soukromými vinicemi, které již podruhé otevírají své brány veřejnosti. Seznamte se s jejich historií i současností a objevte kouzlo těchto pozapomenutých koutů Prahy!!

Poznejte autenticitu a výjimečnost vín z pražských vinic. Jedinečné polohy těchto zelených částí Prahy, z nichž některé jsou památkově chráněnými územími, veřejnosti běžně nepřístupnými, navíc poskytnou neuvěřitelné výhledy na město. Budou se konat komentované vycházky a prezentace jednotlivých pražských vinic a jejich produkce. Více informací najdete na www.prague.eu/cs/vinice nebo v nové speciální brožurě Pražské vinice 2018, kterou si můžete zdarma stáhnout na webu nebo vyzvednout na jednom z turistických informačních center Prague City Tourism, případně v budově centrály PCT na Arbesově náměstí.

WEB ČESKOSLOVENSKO

V roce 2018 slavíme 100. výročí založení Československé republiky. Na stránkách www.prague.eu/cs/ceskoslovensko vám přinášíme informace o akcích, které se k tomuto výročí v Praze konají. Najdete zde i zajímavosti o vzniku republiky a stručné profily nejdůležitějších osobností, které se o něj zasloužily. Můžete si zde také stáhnout speciální katalog Praha:1918-1992 nebo doprovodnou brožuru Praha:1918-2018.

CYKLOHRÁČEK



Cyklohráček letos vyjel do své 5. sezóny a akcí v okolí jeho trati se to jen hemží. Na začátku června můžete vyrazit na festival **Okoř se šťávou**, který se koná v podhradí zříceniny hradu v sobotu 2. 6. Od stejného dne zahajuje svou sezónu **Muzeum studené války a protivzdušné obrany** v Drnově, které se nachází nedaleko stanice Podlešín. O víkendů 15. - 16. 6. se v královském městě Slaný koná každoroční akce pivních slavností **Slánský tuplák**. O týden později, tj. v sobotu 23. 6. můžete s výletním vlakem vyrazit do areálu zámku v Kolči, kde se chystá další ročník **Medové pouťe**. A nakonec již tradičně poslední sobotu v měsíci, tentokrát 30. 6., vyrazí odpolední Cyklohráček až k Železničnímu muzeu Zlonice. O všech akcích se dozvíte také na novém facebookovém profilu Cyklohráčku - www.facebook.com/cyklohracek.

www.cyklohracek.cz



19. ročník

měs————to
v po——hy—bu
————2018

Město Ústí nad Orlicí vás zve na městskou slavnost

Město v pohybu

týden dobré pohody

Z KULTURNÍHO PROGRAMU

pondělí | 4. 6.

Black Band ZUŠ & Josef Laufer | Anna K.

úterý | 5. 6.

Voxel & Pokáč | Mirai

středa | 6. 6.

František Uhlíř | Peter Lipa Band (SK)

čtvrtek | 7. 6.

Janek Ledecký | Barbora Poláková

pátek | 8. 6.

Bluesberry | Limetal

sobota | 9. 6.

Lojzo (SK) & Patrola Šlapeto

The Led Farmers (Irsko) | Smokie Forever

OHŇOSTROJ

... a mnoho dalších místních skupin a souborů,
a také sportovních a doprovodných akcí
nejen na ústeckém náměstí!

www.ustinadorlici.cz

městské části

MĚSTSKÁ ČÁST PRAHA 3 – OBOR VNĚJŠÍCH VZTAHŮ A KOMUNIKACE



INFORMAČNÍ CENTRUM PRAHA 3

Milešovská 1, 130 00 Praha 3
tel.: +420 222 232 464
www.praha3.cz

V Informačním centru jsme ve spolupráci s panem **Jiřím Hůlou z Archivu výtvarného umění** otevřeli mini knihovnu výtvarného umění a významných osobností. Návštěvníci Infocentra mohou využít knihovnu, posedět, prolistovat a přečíst zajímavé knihy.

VÝSTAVA

Ondřej Kopal Výstava obrazů jednoho z nejvýraznějších malířů nastupující generace | Galerie Toyen | od 5. 6. do 28. 6., vstup zdarma

AKCE

05., 12., 19. a 26. 06. | 09.00–12.00 | Poradenské centrum živnostenského odboru – činnost a služby zde poskytované budou zajišťovány pracovníky živnostenského odboru.

07., 14., 21. a 28. 06. | 10.00–14.00 | Ombudsman pro seniory – poskytuje seniorům Prahy 3 poradenství v oblasti bydlení, důchodů, sociálních a zdravotnických služeb, volnočasových aktivit, zajišťuje bezplatné právní poradenství, doprovod při úředních jednáních a pomoc v tíživých životních situacích.

05. 06. | 10.00 | Nový židovský hřbitov na Vinohradech* – vlastivědná procházka pod vedením Vladky Holzapfelové | sraz u brány hřbitova

06. 06. | 16.00 | Přednáška na téma Migrace a Česko – přednáška bude věnována migrační situaci Česka. Přednáška je pořádána v rámci projektu městské části Praha 3 „Praha 3 – Společné soužití 2018“ na integraci cizinců spolufinancovaného Ministerstvem vnitra ČR.

07. 06. | 18.00 | Sedm psychopatů* – filmová projekce – scenárista Marty (Colin Farrell) se zoufale snaží dokončit svůj nejnovější scénář, ale chybí mu inspirace (oficiální text distributora)

13. 06. | 15.00 | Jak zaujmout svou přihlášku do příjmacího řízení – přednášku povede nezávislá konzultantka, psycholožka a lektorka soft-skills PhDr. Ludmila Johanovská, která prozradí, jak zaujmout při hledání práce. Přednáška je pořádána v rámci projektu městské části Praha 3 „Trojka pro rodiny“.

13. 06. | 17.00 | Barma* – cestovatelská přednáška Tomáše Kubeše – země Buddhů nebo také země tisíců pagod, zlatých chrámů, milionů soch Buddyho, země úsměvů a neuvěřitelných

tradic, které už jinde v Asii nenajdete. Muži zde nosí sukně a ženy se zdobí thanakou. Procestujeme běžná místa jako je Yangon, Mandalay, Bagan, Mrauk-U, jezero Inle, ale i uzavřené oblasti národů Chin a Padang – žirafich žen. Skvěle dobrodružství v pohodové zemi za jediný večer.

19. 06. | 10.00 | Olšany* – Žižkovské kočárkování | sraz před kostelem sv. Rocha na Olšanském náměstí.

20. 06. | 16.00 | Tak daleko, tak blízko – Vietnam českýma očima – cestovatelská přednáška. Přednáška je pořádána ve spolupráci se spolkem INFO-DRÁČEK v rámci projektu městské části Praha 3 „Praha 3 – Společné soužití 2018“ na integraci cizinců spolufinancovaného Ministerstvem vnitra ČR.

20. 06. | 18.00 | Žižkovské rozhovory* s Martinem Severou – Jitka Zelenková. Stálice české populární hudby Jitka Zelenková má na svém kontě sedmáct sólových alb, několik zlatých desek a desítky úspěšných vystoupení na domácích i zahraničních pódiích. Tentokrát je nám velkou ctí, přivítat paní Jitku Zelenkovou v Informačním centru Praha 3 na dalším z řady cyklů Žižkovských rozhovorů.

21. 06. | 18.00 | Moje krásná učitelka* – filmová projekce – oscarový Tom Hanks hraje v nové americké komedii Larry Crowne chlapíka středního věku, který díky ekonomické krizi ztratil práci. Když si myslí, že vše, co mělo smysl, tě už minulo, objevíš důvod proč žít (oficiální text distributora)

27. 06. | 15.00 | Jak přesvědčit při výběrovém řízení – přednášku povede nezávislá konzultantka, psycholožka a lektorka soft-skills PhDr. Ludmila Johanovská, která prozradí, jak zaujmout při hledání práce. Přednáška je pořádána v rámci projektu městské části Praha 3 „Trojka pro rodiny“.

27. 06. | 18.00 | Asertivita a sebevědomí – cyklus přednášek „Cesta k sobě“ se věnuje skrze jednotlivé tematické přednášky tomu poznávat a objevovat vlastní vnitřní hodnotu, své hranice a své prožívání. Je to prostor se dozvědět, jak nás vnitřní psychologie ovlivňuje. Pro ty, kteří chtějí postupně vyjít směrem k tomu, aby si vážili sebe a svého času a učinili změny v tom, čemu a komu věnují svůj cenný čas. Ty podstatné změny v našem životě se totiž dějí skrze to, že měníme, jak vnímáme sebe samé. První z cyklu přednášek se věnuje asertivitě a problematice sebevědomí.

*Na programy označené hvězdičkou * je třeba si vyvednout volné vstupenky z důvodu omezené kapacity, jedná se o filmové projekce a vlastivědné vycházky a vybrané přednášky. Vstupenky budou k dispozici na recepci Informačního centra Praha 3, vždy od prvního pracovního dne v daném měsíci, od devíti hodin. Děkujeme za pochopení.*

AKCE MČ PRAHA 3

01. – 02. 06. | 12.00–21.00 | Žižkovské pivobraní 2018 – starostka Prahy 3 Vladislava Hujová vás zve na sedmý ročník festivalu Žižkovské pivobraní. Čeká vás doprovodný program, živá hudba, mnoho soutěží (včetně té o nejlepší pivovar), mistrovství v otáčení pivních tácků, program pro děti a degustace piv 40 minipivovarů | vstup na akci zdarma.

03. 06. | 10.00–17.00 | Dětský den Prahy 3 – ve Sportovním a rekreačním areálu Pražákka se bude konat Dětský den Prahy 3 s bohatým doprovodným programem, soutěžemi a atrakcemi. „Na své si přijdou sportovci, nově se naučí cviky s vlastní vahou, rodiče a prarodiče si užijí relax po svém – připravena tu bude odpočinková zóna. Představí se Městská policie Prahy 3, myslivecký spolek s dřezúrou dravců a zástupci Českého zahrádkářského svazu s místní flórou,“ zve na akci radní Jaroslava Suková | vstup na akci zdarma.

MĚSTSKÁ ČÁST PRAHA 5

nám. 14. října 1381/4, 150 22 Praha 5
tel.: +420 257 000 939
www.praha5.cz
www.pfo.cz



09. 06. | 17.00 | Open air koncert filmové hudby. Účinkuje: Pražský filmový orchestr | Kinského zahrada, Praha 5 – Smíchov

MĚSTSKÁ ČÁST PRAHA 5
A PRAŽSKÝ FILMOVÝ ORCHESTR
VÁS ZVOU NA

OPEN AIR KONCERT
FILMOVÉ HUDBY

SOBOTA 9. 6. OD 17.00
KINSKÉHO ZAHRADA
VSTUP ZDARMA

SPOLEČNĚ S VĚK
STANOVIS PRAHY 5 PAVEL RICHTER
A ZÁSTUPCE STANOVISY LUDÁŠ HEMELD



MĚSTSKÁ ČÁST PRAHA 22 – UHŘÍNĚVES



DIVADLO U22

K Sokolovně 201, 104 00 Praha 22 – Uhřetěves
tel.: +420 222 767 900, pokladna, mobil: +420 725 936 914
e-mail: info@divadlo22.cz
www.divadlo22.cz

▪ rezervace i informace o představeních vám rádi poskytneme v pokladně divadla nebo na e-mail: info@divadlou22.cz, vstupenky zakoupíte na: vstupenky@divadlou22.cz, www.divadlou22.cz, vstupenky je možné také zakoupit v internetové prodejně síti Ticketportal.

- pokladna je otevřena po, st 17.00–19.30, út 15.00–19.30 a vždy jednu hodinu před představením.
- změna programu vyhrazena

11. 06. | 19.30 | Deštivé dny – Americké drama je hrou o síle přátelství a zároveň kriminálním příběhem. Drsní chlapi Denny a Joey jsou přáteli od dětství, které oba strávili na chicagském předměstí. Dnes jsou partáky u chicagské policie. V americké a zároveň světové premiéře této hry hrály mladé policisty světové filmové hvězdy Daniel Craig a Hugh Jackman. Richard Krajčo byl za ztvárnění role Dennyho nominován na cenu Thálie 2012, David Švehlík se umístil v nominaci širší | vstupné 590 Kč

21. 06. | 19.00 | Ze života hmyzu – DS UCHO slaví 20 let vystoupením z pera Karla a Josefa Čapků Ze života hmyzu v režii Daniela F. Jenšíka a Lukáše Bártý. Součástí oslavného představení bude i fotografická výstava připravená Petrem Kořínkem a krátký dokument o vzniku souboru.

KINO ÚČKO

Promítá v prostorách Divadla U22 | program na www.kinoucko.cz

UHŘÍNĚVESKÉ MUZEUM

Nové nám. 1251, 104 00 Praha 22

- muzeum otevřeno: po a st 8.30–12.00 a 13.00–17.00, út a čt 8.30–12.00 a 13.00–16.00, pá 8.00–14.00

VÝSTAVA

Milan Veselý – fotografie | vstupné dobrovolné | od 8. 6. do 29. 6.

AKCE NA PRAZE 22

ŠKOLA ROCKU OPEN AIR 2018

09. 06. | 14.00–00.00 | „SMEŤÁK“ – 6. ročník multi-žánrového festivalu s jedinečnou atmosférou spojující mladou krev a osvědčené skvělé kapely.

PŘÍBĚH POTRAVIN

09. 06. | 09.00–16.00 | Netluky a okolí – naučná stezka o vědě na polích a ve stájích. Báječný den plný poznání a zábavy se zvířátky.

DEN DĚTÍ

10. 06. | 13.00–18.00 | Rychety – kolotoče, atrakce, dílny, soutěže, skákací hrad, animační tým, Městskou policií a spousty dalších aktivit.

Praha:pěšky

Obujte si pořádné boty,
vzvedněte si jednoho
z našich průvodců
a vydejte se objevovat
jinou tvář Prahy.

prague.eu/prochazky

PRA
HA
PRA
GA
PRA
G

Prague
City Tourism

Prague:emotion

Praha:kavárny

Kam vyrazit v Praze
na skvělou kávu?

Inspirujte se na

kavarny.prague.eu

předprodeje vstupenek

TICKET ART

Váš partner ve světě kultury a zábavy



Předprodej vstupenek na kulturní akce nejen v Praze – v prodeji máme všechny pražské muzikály, ta nejlepší činoherní divadla, koncerty, kluby, černé divadlo, balet, show pro celou rodinu a mnoho dalšího.

DOPORUČUJEME

DANIEL LANDA 50 Zpěvák Daniel Landa si přímo na své 50. narozeniny nadělí opravdu veliký dárek! Po 3 letech, kdy se mu podařilo svolat desítky tisíc fanoušků na svůj Velekoncert v pražských Letňanech, opět vystoupí před českým a slovenským publikem. Připravuje se velkolepá show se speciálním pódiem, které se vyrábí pouze pro toto exkluzivní narozeninové turné 2018 – 27. 10. Brno, 29. 10. Ostrava, 31. 10. Pardubice, 2. 11. České Budějovice, 4. 11. Praha.

MADAGASKAR – MUZIKÁLOVÉ DOBRODRUŽSTVÍ 2018 Po velkolepém úspěchu loňské premiérové tour, které vidělo přes 60.000 diváků, se muzikálové dobrodružství MADAGASKAR vrací! Na podzim 2018 se můžete těšit na oblíbené hrdiny ze stejnojmenného filmu na zimních stadionech 7 měst České republiky. – 6. 10. Praha, 13. 10. Brno, 20. 10. Pardubice, 24. 11. Liberec, 1. 12. České Budějovice, 8. 12. Ostrava, 15. 12. Plzeň.

ČÍNSKÝ NÁRODNÍ CIRKUS 2019 V lednu 2019 se můžete těšit na celkem 7 vystoupení v 6 městech s novou jubilejní „BEST OF“ show THE GREAT WALL, která nabídne to nejlepší z čínské akrobacie. Artistický ohňostroj s příběhem a historie tradiční Číny soustředěná kolem největší, pověstmi opředené stavby světa Velké čínské zdi, se rozzáří v obvyklém uměleckém rámci spojujícím v jedinečné symbióze akrobacii, tanec, divadlo, hudbu a humor. Tradiční jeviště a pestrobarevné folklorní kostýmy z Říše středu doplňují tuto imaginární cestu diváka do jiných časů a jiného světa – 21. 1. Zlín, 22. 1. Ostrava, 23. 1. Brno, 24. 1. Pardubice, 25. 1. a 26. 1. Praha, 27. 1. 2019 České Budějovice.

TICKET ART V PRAZE – VYBRANÁ PRODEJNÍ MÍSTA:

Praha 1:

Čedok, Na Příkopě 18, tel.: +420 224 197 632, 224 197 699
TA Centrála, Politických vězňů 9, tel.: +420 222 897 551, 222 897 552 – více na www.ticket-art.cz

Praha 2:

ReadyGo, Ječná 5, tel.: +420 251 560 015

Praha 3:

Bobs Tour, Koněvova 183, tel.: +420 284 861 974

Praha 4:

Čedok, Arkády Pankrác, tel.: +420 241 411 363

Praha 5:

Čedok, Metropole Tesco Zličín, tel.: +420 226 082 237
Čedok, Plzeňská 8, tel.: +420 257 941 551

Praha 8:

CA Eva Tour, Sokolovská 180, tel.: +420 284 826 625

Praha 9:

Čedok, Obchodní centrum Letňany, tel.: +420 284 053 108

Praha 10:

CAL, Práčská 4/40, tel.: +420 251 561 402

Celkem 38 prodejních míst v Praze, 570 po celé ČR (seznam na www.ticket-art.cz).



DIVADLO V RYTÍŘSKÉ



Gérald Sibleyras

HRDINOVÉ

Miroslav Vladyka

Petr Kostka

Jaroslav Satoranský

Režie ~ Petr Slavík

Scéna ~ Vladimír W. Hruška

Kostýmy ~ Simona Jetmarová

Hudba ~ Martin Němec

Fotografie © 2018: Petr Noháč | design © 2018: Přemysl Zajíček

divadla

DIVADELNÍ PREMIÉRY

Moira Buffiniová: VÍTEJTE V THÉBÁCH

Stavovské divadlo, scéna Národního divadla, 1. 6.

Současná hra na současně téma, ale s antickými figurami. Britská politická hra o zdevastovaných Thébách, které se pokouší pozvednout na nohy prezidentka Eurydika. Ženu v čele státu přichází „poučit“ athénský vládce Théseus. V jednom textu se potkává dnešní Evropa a antické Řecko. Ironický přístup k minulosti i současnosti se týká nás všech: všichni přece věříme, že politická změna je možná. Když nám ale Teiresiás připomíná, že se i Athény stanou obětí vlastní chamtivosti, cítíme stále sílu osudu. Nebo ne?

- Hrají: David Matásek, Igor Orozovič, Martina Preissová, Pavel Batek, Sebastian Jacques, Jana Stryková, Matyáš Rezníček, Veronika Lazorčáková, Jiří Stěpnička, Kateřina Winterová, Pavlína Storková, Jindřiška Dudziaková, Radúz Mácha, Alena Štréblová, Tereza Vilišová a další.
- Režie: Daniel Špinar.

Eric Assous: MŮJ NEJLEPŠÍ KAMARÁD

Vršovické divadlo Mana, uvádí Divadlo pod Petřínem, 4. 6.

Bernard je úspěšný mladý muž, otec třináctiletého syna, je ženatý a pracuje ve firmě svých tchánů. Daří se mu dobře a užívá si života až do chvíle, kdy se dostane, díky svému neuváženému vztahu s mladou stážistkou, do neřešitelné situace. Je právě s manželkou Nelly na návštěvě u svého nejlepšího kamaráda Philippa. Než může dojít ke společné večeři, zazvoní Bernardovi telefon. Od té chvíle se rozjede neskutečná spirála bláznivých nápadů, ztřeštěných kroků a sled událostí se na Bernarda a Philippa začne valit jako lavina, která oba kamarády téměř zavalí. Jelikož se jedná o komedii s výraznými rysy crazy, je rozuzlení zamotaného příběhu předpokládáno, přesto však překvapivé. Assousova komedie je velmi zručně napsaná, ukrývá a odhaluje mnoho nečekaných zvrátů, které bohatě naplňují požadavky žánru. Prejeme našim divákům dobrou zábavu a příjemný večer.

- Režie: Bohumil Gondík

Jules Massenet: WERTHER

Národní divadlo, 7. a 9. 6.

Massenetův kompoziční styl, kterým navázal na svého učitele Thomase a jeho kolegu Gounoda, upoutá pozornost především bohatou melodičností a barevnou orchestrací, v níž byl autorovi vzorem i Richard Wagner. Svoji sugestivní hudební řeč podtrhuje příběh plný vášni, které není hlavním hrdinům dopřáno uspokojit. Do Národního divadla se Werther vrátí po bezmála osmdesáti letech od inscenace uváděné v letech 1927-1939, aby znovu připomněl, proč patří k nejúspěšnějším dílům francouzské operní literatury.

VÍTĚZNÉ SVINĚ

Švandovo divadlo, uvádí Buchty a Loutky, 8. 6.

Představení na motivy různých povídek Ladislava Klímy. Groteska s prvky hororu, o čisté lásce a čisté nenávisti. Loutky zahrájí o tom, že bolest stává se rozkoší a rozkoš bolestí.

- Hrají: Vít Brukner, Marek Bečka, Radek Beran, Lukáš Valiska.
- Režie: Radek Beran a Buchty a loutky.

Jiří Janků, Pavel Khek: TANČÍRNA 1918-2018

Divadlo ABC, 9. 6.

Tanečně hudební férie, která diváky provede moderními dějinami našeho národa. Rámec příběhu je inspirován slavným filmem Ettoreho Scoly, obsah je však zcela přizpůsoben českému prostředí.

- Hrají: Dana Batulková, Aleš Bilík, Hanuš Bor, Viktor Dvořák, Veronika Gajerová, Nina Horáková, Henrieta Homáčková, Stanislava Jachnická, Veronika Janků, Radim Kalvoda.
- Režie: Pavel Khek.

SLOVANSKÝ TEMPERAMENT

Nová scéna, scéna Národního divadla, 14. a 15. 6.

Slované mají bohaté kulturní a historické dědictví, vysoký kreativní potenciál. Jako součást této kultury a národů máme vlastní slovanskou lidovou tradici a jsme úzce spjati s přírodou. Téměř všechny naše zvyky a rituály vycházejí z principu jednoty s přírodou. Umělecká forma je nezpochybnitelná – původ, místo, odkud člověk pochází. Avšak pozornost, kterou Slované věnují hudebním skladatelům, a melancholie slovanské duše se vyznačují až fyzickou něžností. Katarzyna, Andrej a Ondřej jsou choreografové s jedinečnou vizí a nadáním, kteří se v této premiéře představí jako umělci s vyvinutým smyslem pro vyjádření emocí a typickým slovanským temperamentem.

- Choreografie: Katarzyna Koziełska, Andrej Kajdanovskij, Ondřej Vinklář.

Julia Cho: ARCHIV JAZYKŮ

Žižkovské divadlo Jary Cimrmana, uvádí Divadlo A. Dvořáka Příbram, 18. 6.

Současná hořkosladká komedie o tom, že i když máme společnou řeč, neznamená to, že si vždycky rozumíme. Hlavním hrdinou je George, mladý vědec-archivář, který je naprosto zaujat výzkumem umírajících jazyků některých národů, které mizí z mapy světa. George patří k nejlepším ve svém oboru, jeho archiv jazyků je naprosto unikátní, ale komunikace s nejbližšími lidmi mu dělá velké potíže. Dokáže najít správná slova, která by zachránila jeho skomírající manželství?

- Hrají: Martin Dusbaba, Ivana Krmíčková, Daniela Šišková, Lucie Zednicková, Vladimír Senič, Monika Timková, Lukáš Typl, Jaroslav Someš, Petr Florián.
- Režie: Mikoláš Tyc.

KAFKÁRIUM

Hereckého studio Švandova divadla, 19. 6.

Výběr z povídek pražského německého spisovatele Franze Kafky na scéně, jako svěbytný svět postav, které se rozhodly v posledních chvílích autorova života navštívit svého tvůrce.

- Hrají: Anna Glässerová, Lucie Vacovská, Daria Okhotniková, Barbora Drástová, Jiřius Kubaščík, Tereza Sokoliková, Matěj Pour, Ondřej Pecher, Tomáš Kočárník, Nikolas Ferenc, Dominik Honzl, Tereza Chaloupková, Klára Kalibová, Marianna Malcová.
- Režie: Martina Krátká.

KRÁLOVÉ TRAMTÁRIE

Divadlo Kampa, uvádí Divadlo Ujeto, 19. 6.

Pohádková komedie o nevědných cestách za štěstím a láskou.

- Hrají: Dagmar Filipková, Jaroslava Krpálková, Ilona Labutová, Josef Fojt, Patrik Horvát, Martin Vejman, Martin Vošmik, Štěpán Smolik.
- Režie: Štěpán Smolik.

Georges Feydeau: BROUK V HLAVĚ

Studio DVA divadlo, Letní scéna Vyšehrad, 21. 6.

Nejhranější dílo francouzského dramatika Georsege Feydeau patří mezi nejslavnější situační komedie všech dob. Co mají společného téměř dokonale manžel pan Champboisy s poněkud slaboduchým hotelovým sluhou Boutonem? Jak dopadnou záletníci a čím budou potrestáni? A kdo vlastně nasadil paní Marcelle brouka do hlavy? V proslulé dvojroli se představí Filip Blažek.

- Hrají: Filip Blažek, Jitka Schneiderová, Roman Štabrňák, Michal Slaný, Lukáš Král, Lucie Pernetová/Anna Fixová, Petr Pěkník, Štěpán Benoni, Benka Kohoutová, Jiří Ployhar, Kristýna Janáčková, Lukáš Kofroň/Václav Liška a Mojmir Maděrič.
- Režie: Milan Schejbal.

Ed McBain: ZUB ZA ZUB

Žižkovské divadlo Jára Cimrmana, uvádí Agentura Famílie, 21. 6.

Slavný autor detektivních románů nás uvádí zpět na 87. okrsek v thrilleru plném napětí a neočekávaných zvratů. Na policejní stanici přichází žena, která přináší smrt – s lahvi prudké výbušniny drží detektivy i náhodné příchozí jako rukojmí a čeká, až se na služebnu vrátí detektiv Steve Carella, kterému se chce pomstít za smrt manžela. Má na takové jednání právo? Platí ono slavné rčení: „Oko za oko, zub za zub.“? Přijďte se přesvědčit, jak se nakonec tento případ rozřeší a zda Carella dorazí a do tohoto řešení zasáhne.

- Hrají: Dana Batulková/Eva Leinweberová, Vendula Křížová/Veronika Jeníková, Oldřich Vizner/Cestmír Gebouský, Václav Rašilov/Jakub Koudela, Karel Zima/Jarmil Škvrna a další.
- Režie: Martin Vokoun.

Giuseppe Verdi: NABUCCO

Hudební divadlo Karlín, uvádí Národní divadlo, 28. a 29. 6.

Verdihovo třetí opera Nabucco, zpracovávající biblický námět ze Starého zákona o babylonském králi Nebuchadnezarovi.

- Režie: José Cura.

DIVADELNÍ FESTIVALY

FESTIVAL DIVADLO V PŘÍRODĚ

48. ročník nejstarší předhlídki amatérského divadla pod širým nebem

Kulturní centrum Horní Počernice (pořadatel festivalu)

Votuzská 379/11, 193 00, Praha 20 – Horní Počernice

tel.: +420 281 920 326

e-mail: divadlo@pocernice.cz

www.divadlopocernice.cz

- Divadlo v přírodě najdete na adrese: zahrada ZŠ Svěpravice, Spojenců 1408, Praha 20 – Horní Počernice
- dopravní spojení: konečná metra B Černý Most autobusy: 222, 224, 261 do stanice Krahulčí (1 minutu od divadla), 223 do stanice Vysokovská (cca 5 minut od divadla) 141, 269, 303, 304, 344, 353, 354, 512 do stanice Vojčická (cca 15 minut od divadla)
- vstupné: odpolední představení: děti do 12 let 30 Kč, všichni ostatní 50 Kč, rodinné vstupné 120 Kč (2 dospělí + 2 děti nebo 1 dospělý + 3 děti), večerní představení: jednotné vstupné 50 Kč, permanentky 500 Kč (platí na všechna představení pro veřejnost pro dvě osoby)

01. 06. | 21. 00 | Mňau!!! – I. Vadlejchová – pohádkový muzikál pro nejmenší. Malé opuštěné kočátko, které se snaží přežít v partě ostřílených toulavých koček na jednom starém náměstíčku, potká šťastnou náhodou malého chlapce, který si ze všeho nejvíc přeje vlastní kočku. Vzájemná láska a přátelství změní oběma život k lepšímu. Rež. Z. Viznerová, O. Šmejkalová | DS Počerniči

02. 06. | 17. 00 a 21. 00 | Mňau!!! | DS Počerniči

03. 06. | 17. 00 | Mňau!!! | DS Počerniči

08. 06. | 21. 00 | Malá mořská víla – H. Ch. Andersen, J. Sůvová, K. Šimicová – pohádka o Malé mořské víle, která žila v pestrém a barevném podvodním světě. Byla šťastná mezi svými sestrami, mořskými hvězdicemi, medúzami a dalšími podmořskými kamarády, dokud se nezamilovala do člověka. Pro lásku prince se vzdala svého hlasu a chybělo jen málo a proměnila by se v mořskou pěnu. Ale pohádky pro děti mají mít šťastný konec, a tak se o Malou mořskou vílu nemusíme bát. Rež. J. Sůvová, K. Šimicová | DS Počerniči

09. 06. | 17. 00 a 21. 00 | Malá mořská víla | DS Počerniči

10. 06. | 17. 00 | Malá mořská víla | DS Počerniči

15. 06. | 21. 00 | Baron Prášil – G. A. Bürger – proslulý baron Prášil a jeho fantazie. Nikdo ho nebereme vážně. Ale co kdybychom měli možnost okusit jeho těžko uvěřitelný svět? Toník, kterého omylem baron Prášil považuje za Měsíčana, s ním prožije ta nejneuvěřitelnější dobrodružství a zamuluje se do krásné princezny Biancy. Nechme se i my pozvat do světa nekonečných možností a prožijme nezapomenutelný večer. Rež. J. Sůvová, K. Šimicová | DS Počerniči

16. 06. | 17. 00 a 21. 00 | Baron Prášil | DS Počerniči

17. 06. | 17. 00 | Baron Prášil | DS Počerniči

21. – 24. 06. | 21. 00 | Návštěva staré dámy – F. Dürrenmatt – Tragikomédie o neprodejnosti spravedlnosti odehrávající se ve městě s dávnou humanistickou tradicí a hledající základní

hodnoty (nejen) švýcarské společnosti od roku 1956. Jinde nevidaná inscenace připravená exkluzivně pro festival Divadlo v přírodě, při které se amfiteátr na čtyři večery v roce promění v ospalé městečko Güllen. Rež. O. Krásný | DS Počerníci

METROPOLITNÍ LÉTO HERECKÝCH OSOBNOSTÍ 2018

21. 6. – 31. 8. 2018

Divadelní přehlídku uvádí divadlo Studio DVA na Letní scéně Vyšehrad a v divadle Studio DVA

- informace a on-line rezervace vstupenek na www.studiodva.cz
- pokladna divadla Studio DVA, pasáž Paláce Fénix, Václavské nám. 802/56, Praha 1, tel: 222 222 598, e-mail: pokladna@studiodva.cz, otevřeno po-ne 11.00–19.00 (v případě pozdějšího představení do jeho začátku)
- pokladna Letní scény Vyšehrad, tel: 736 297 869, pokladna otevřena vždy v den konání představení 17.30–20.00
- předprodej vstupenek také v běžných předprodejích
- změna programu vyhrazena
- v případě změny představení zůstávají vstupenky v platnosti nebo se vyměňují na jiný termín

LETNÍ SCÉNA VYŠEHRAD

21. 06. | 20.00 | BROUK V HLAVĚ – G. Feydeau – nejhranější dílo francouzského dramatika Georsege Feydeaua patří mezi nejslavnější situační komedie všech dob. Co mají společného téměř dokonalý manžel pan Champboisy s poněkud slaboduchým hotelovým sluhou Boutonem? Jak dopadnou záletníci a čím budou potrestáni? A kdo vlastně nasadil paní Marcele brouka do hlavy? V proslulé dvojroli se představí Filip Blažek. Hrají: F. Blažek, J. Schneiderová, R. Štabrňák, M. Slaný, L. Král, L. Pernetová/A. Fixová, P. Pěkník, Š. Benoni, B. Kohoutová, J. Ployhar, K. Janáčková, L. Kofroň/V. Liška a M. Maděrič, rež. M. Schejbal | premiéra

22. 06. | 20.00 | Brouk v hlavě

23. 06. | 20.00 | Brouk v hlavě

24. 06. | 20.00 | Brouk v hlavě

25. 06. | 20.00 | Libánky na Jadranu – P. Hartl – komedie o stanování v chorvatském kempu, lásce po padesátce i v pětadvaceti, dvojčatech, prázdninovém opalování, šnorchlování a koloběhu života nejen na Jadranu. Hrají: E. Holubová, B. Klepl, M. Šoposká, V. Jílek/Š. Benoni, rež. P. Hartl

27. 06. | 20.00 | Libánky na Jadranu

28. 06. | 20.00 | 4 sestry – P. Hartl – komedie o módě, dietě, touze po lásce, milostných dobrodružstvích, chlípném včelář a překvapení v kompostu. Hrají: I. Chýlková, A. Šišková, J. Stryková, B. Kohoutová, R. Štabrňák, rež. P. Hartl

29. 06. | 20.00 | 4 sestry

30. 06. | 20.00 | 4 sestry

LETNÍ SCÉNA HARFA

01. 07. – 02. 09. 2018

Galerie Harfa, Českomoravská 2420/15a, Praha 9 (vedle O₂ arény)

- předprodej vstupenek: Kulturní portál.cz, Vodičkova 41 – pasáž Světozor, Praha 1
- provozní doba: po-čt 9.00–19.00, pá 9.00–17.00 (do 30. 6.) po-pá 13.00–18.00 (1. 7. – 2. 9.)
- telefonické objednávky: 222 984 272, 603 805 271
- on-line objednávky na www.letniscenaharfa.cz
- vstupenky též v prodeji v předprodejních sítích Ticket-Art, Ticket Portal, Ticket Stream a TicketPro.

ČERVENEC

01. 07. | 20.00 | Natěrač – ten chlap má vymalováno! Bláznivá komedie o tom, jak neúspěšný herec, živící se momentálně jako malíř pokojů, získá nečekaně svou životní roli ... Hrají: L. Noha, B. Mottlová, E. Decastelo

02. 07. | 20.00 | Přítště ho zabiju sám! (Out of Order) – bláznivá komedie o tom, co vše se může přihodit poté, když úctyhodný politik nalezne během schůzky se svou milenkou mrtvolu v hotelovém pokoji. Hrají: L. Noha, M. Kuklová, L. Langmajer, B. Mottlová, E. Decastelo, Libor Jeník, L. Rous | předpremiéra

03. 07. | 20.00 | PŘÍŠTĚ HO ZABIJU SÁM! | premiéra

04. 07. | 20.00 | Natěrač

08. 07. | 20.00 | V Paříži bych tě nečekala, tatínku – Petr Nárožný v hlavní roli situační komedie o pařížském dobrodružství sympatického venkovana Hrají: P. Nárožný, J. Štátný, S. Postlerová, T. Průchová, J. Švehlová, F. Skopal/M. Sochor, B. Š. Petrová

09. 07. | 20.00 | S tvou dcerou ne! – komedie plná krkolomných situací a trapasů o tom, jak snadno spadnout do manželské krize a jak těžko z ní ven ... Hrají: P. Nárožný, N. Konvalinková, T. Průchová, Z. Slavíková, M. Zahálka, A. Procházka, V. Dubnička

10. 07. | 20.00 | S tvou dcerou ne!

11. 07. | 20.00 | Co takhle ke zpovědi „Pardon me, Prime Minister“ – sídlo premiéra na Downing Street 10 zasáhne rodinná bomba! Anglická komedie s Petrem Nárožným. Hrají: P. Nárožný, J. Čenský/M. Zahálka, Z. Slavíková/I. Svobodová, M. Málková/K. Sedláková, J. Nosek/J. Štěpán/M. Zahálka jr., K. Vágenerová/A. Daňková/A. J. Daňhelová

12. 07. | 20.00 | Co takhle ke zpovědi „Pardon me, Prime Minister“

15. 07. | 20.00 | Monology Vagíny – dojemná a rozpustilá exkurze do poslední neprobádané oblasti je oslavou ženské sexuality ve vši své složitosti a tajemnosti. Hrají: D. Bláhová, M. Sajlerová, J. Asterová

16. 07. | 20.00 | Čochtan vypravuje – nejslavnější český představitel vodníků Josef Dvořák jako Čochtan v osobité úpravě známého muzikálu V+W „Divotvorný hrnec“. Hrají: J. Dvořák, K. Gult, S. Topinková/M. Hruběšová, R. Trtík/J. Burda, J. Veit, B. Tůmová/V. Kahovcová, L. Chaciosová/N. Friebová

17. 07. | 20.00 | S Pydlou v zádech – legendární inscenace s Josefem Dvořákem v hlavní roli. Prostý lidový chytrák se zaplé-tá v šachové partii mocných ... Hrají: J. Dvořák, M. Hruběšová, R. Trtík, K. Gult, D. Schlehrová

18. 07. | 20.00 | Lukáš Pavlásek: Kdo nepláče, není Čech! – One man show známého komika Lukáše Pavláška, ve které se dozvíte, který národ je nejlepší na světě, kde začíná zóna debilů, proč pítí prospívá naší civilizaci, co pít když chcete, aby se vám narodil Václav Klaus ... Hrají: L. Pavlásek

19. 07. | 20.00 | Halina Pawlovská: Manuál zralé ženy – one woman show Haliny Pawlovské. Není nic špatného na tom být zralá žena, i když slovo „zralá“ mi připomíná sýr, u kterého je nejvyšší čas ho zkonzumovat ... Hrají: H. Pawlovská

22. 07. | 21.00 | Zdeněk Izer na plný coole! – populární komik Zdeněk Izer v nové zábavné show, která nenechá vaše bránice ani na chvíli v klidu!

23. 07. | 20.00 | Magická hodina – vztahy mezi mužem a ženo bývají nevyzpytatelné. Často připomínají jízdu na horské dráze a někdy zase bývají až pohádkově kouzelné. Hrají: V. Cibulková, S. Lehký, R. Trtík

24. 07. | 20.00 | Drahá legrace – „Důležité není mít peníze, ale aby si lidi mysleli, že je máte.“ Volné pokračování slavné komedie Blbec k večeri. Hrají: J. Carda/P. Kikinčuk, V. Žehrová/K. Šprácha-lová, M. Zahálka, J. Čenský/J. Šťastný, E. Čížková, B. Š. Petrová, L. Županič/M. Mejzlík

25. 07. | 20.00 | Co vy na to, pane Šmoldasi? – večer plný humoru a písniček s oblíbeným moderátorem, básníkem a překladatelem Ivo Šmoldasem. Hrají: I. Šmoldas, B. Mottlová, O. Mišák, P. Plecháč

29. 07. | 20.00 | Natěrač

30. 07. | 20.00 | Hoří, má panenko! – nelostná komedie podle slavného Formanova filmu líčící peripetie nepovedeného hasičského bálu. Hrají: P. Nový, D. Suchařípa, J. A. Náhlovský, J. Galinová, L. Lavičková, R. Stodůlka, J. Zimová, P. Kozák, A. Traganová, P. Erlitz, M. Žizka, K. Raková, K. Lišková

31. 07. | 20.00 | Každému jeho psychoterapeuta – „Komedie ve čtyřech sezeních“ o tom, co se může přihodit, když se zlodějíček vetře do psychoterapeutické ordinace, je „vpuštěn“ na pacienty a začne léčit „selským rozumem“. Hrají: B. Polák, E. Decastelo, U. Kluková/H. Sršňová, B. Mottlová, V. Upír Krejčí/M. Pošta, L. T. Paclt, P. Procházka

SRPEN

01. 08. | 20.00 | Příklad ho zabiju sám! (Out of Order)

02. 08. | 20.00 | Příklad ho zabiju sám! (Out of Order)

05. 08. | 20.00 | Natěrač

06. 08. | 20.00 | Příklad ho zabiju sám! (Out of Order)

07. 08. | 20.00 | Liga proti nevěře – hledáte návod, jak vyřešit milostný troj až čtyřúhelník? Situační komedie Zdeňka Podskal-ského ... Hrají: I. Šmoldas, M. Kuklová, V. Arichteva

08. 08. | 20.00 | Caveman – Caveman je nejen obhajobou jes-kynního muže, ale především i obhajobou inteligentního humoru. Dlouho a nás nevidanou! Hrají: J. Holík/J. Slach

09. 08. | 20.00 | Caveman

12. 08. | 20.00 | Natěrač

13. 08. | 20.00 | Příklad ho zabiju sám! (Out of Order)

14. 08. | 20.00 | Caveman

15. 08. | 20.00 | Caveman

16. 08. | 20.00 | Táta – světově úspěšná divadelní komedie o mužích a ženách, ve které se každý najde aneb „humorná zpověď novopečeného otce“. Hrají: R. Pomajbo

19. 08. | 20.00 | 3 verze života – dva manželské páry prožijí během jednoho večera tři varianty téhož večírku. Je to jako v ži-votě, kdy stačí jedno špatně zvolené slovo ve špatnou chvíli a je všechno jinak. Hrají: L. Rybová, I. Chmela, D. Prachař, J. Jančková

20. 08. | 20.00 | Úča musí pryč! – my, rodiče žáků 5. B, již nemáme důvěru ve Vaše pedagogické schopnosti! ... Aktuální hořká komedie. Hrají: D. Prachař, L. Rybová, I. Chmela, P. Špal-ková, J. Jančková ml., K. Winterová

21. 08. | 20.00 | Příklad ho zabiju sám! (Out of Order)

22. 08. | 20.00 | Natěrač

23. 08. | 20.00 | Bosé nohy v parku – romantická kome-die nejen o lásce. I to nejšťastnější manželství prochází občas zkouškou ohněm. Hrají: R. Hrušínský, V. Freimannová, R. Mácha, A. Linhartová

26. 08. | 20.00 | Blbec k večeri – „Kdo jinému jámu kopá, sám do ní padá“. Crazy komedie o nečekaném vyústění srážky s blb-cem, který třeba ani blbcem nemusí být ... Hrají: V. Vydra, J. Carda, R. Hrušínský, Z. Žák/P. Pospíchal, J. Boušková/H. Heřmánková, J. Švandová/V. Žehrová

27. 08. | 20.00 | Zdeněk Izer na plný coole!

28. 08. | 20.00 | Tři muži na špatné adrese – proč se nemohou kapitán, podnikatel a profesor dostat z místnosti ven? Nastal konec světa nebo je to jen davové šílenství? Hrají: K. Heřmánek, Z. Žák, A. Procházka, J. Tesařová/J. Smutná

29. 08. | 20.00 | Příklad ho zabiju sám! (Out of Order)

30. 08. | 20.00 | Čochtan vypravuje

02. 09. | 16.00 | Princové jsou na draka – děláni, děláni, všechny smutky zahání ... Pohádkový muzikál s písničkami Zdeňka Svěráka a Jaroslava Uhlíře. Hrají: L. Jeník, B. Mottlová, J. Jedliňský, V. Matějčíčka, P. Houška, J. Stránská, Š. Prymková, D. Býmová, V. Barešová

STÁTNÍ DIVADLA

NÁRODNÍ DIVADLO

Národní 2, 110 00 Praha 1

tel.: +420 224 901 448

tel.: +420 224 901 319 (informace o repertoáru)

e-mail: info@narodni-divadlo.cz

objednavky@narodni-divadlo.cz (objednavky vstupenek)

www.narodni-divadlo.cz

č. bezbariérový přístup

- hlavní pokladna Národního divadla (Národní 4, Praha 1) – otevřeno po–pá 9.00–18.00, so–ne 10.00–18.00; v hrací dny Nové scény otevřeno do začátku představení; další pokladny: Stavovské divadlo (Železná 24, Praha 1) – otevřeno po–ne 10.00–18.00; Hudební divadlo Karlín (Křižíkova 10, Praha 8) – otevřeno po–pá 9.00–13.30, 14.00–19.00, so–ne 2 hodiny před představením; večerní pokladny v divadlech jsou otevřeny 45 minut před začátkem představení
- operní představení zpívaná v originálech jsou tlumočena do češtiny a angličtiny prostřednictvím titulkovacího zařízení
- předprodej vstupenek na představení Baletu, Činohry a Laterny magiky probíhá na 5 měsíců dopředu, předprodej na Operu je 10 měsíců dopředu

Národní divadlo

01. 06. | 19. 00 | Prodaná nevěsta – B. Smetana – opera – rež. M. Švecová

02. 06. | 19. 00 | Norma – V. Bellini – opera – rež. T. Suqao

03. 06. | 14. 00 | Sen čarovné noci – W. Shakespeare – činohra – úč. O. Pavelka, A. Štréblová, P. Děrgel, J. Suchý z Tábora, P. Beretová, L. Polišenská, P. Batěk, P. Štorková, K. Winterová, M. Stehlík, M. Kern, E. Vrbková, M. Preissová, P. Šmíd, rež. D. Špinar

05. 06. | 19. 00 | La traviata – G. Verdi – opera – rež. J. Kališová

06. 06. | 19. 00 | Maryša – A. Mrštík, V. Mrštík – činohra – úč. V. Javorský, T. Medvecká, P. Beretová, D. Prachař, M. Řezníček, M. Preissová, F. Rajmont, rež. J. Mikulášek

07. 06. | 19. 00 | WERTHER – J. Massenet – opera – rež. S. Heinrichs | 1. premiéra

08. 06. | 19. 00 | Manon Lescaut – V. Nezval – činohra – úč. P. Štorková/J. Pidrmanová, R. Máchá, V. Beneš, V. Polívková/P. Děrgel, L. Zbranková, P. Šmíd/M. Řezníček, rež. D. Špinar

09. 06. | 19. 00 | WERTHER – 2. premiéra

10. 06. | 17. 00 | Lohengrin – R. Wagner – opera

11. 06. | 19. 00 | Pýcha a předsudek – J. Austenová – činohra – úč. M. Borová, J. Stryková, P. Děrgel, F. Rajmont, K. Winterová, L. Juříčková, P. Batěk, D. Prachař, J. Suchý z Tábora, D. Barešová, I. Janžurová, J. Dudziaková, J. Preissová, E. Salzmanová, M. Štípková, M. Řezníček, L. Valenová, A. Peřinová, rež. D. Špinar

12. 06. | 19. 00 | Carmen – G. Bizet – opera – rež. J. Bednárik

13. 06. | 19. 00 | Manon Lescaut

14. 06. | 19. 00 | Rusalka – A. Dvořák – opera – rež. J. Heřman

15. 06. | 19. 00 | Werther

16. 06. | 11. 00 | Opera nás baví – Giuseppe Verdi

16. 06. | 19. 00 | Maškarní ples (Un ballo in maschera) – G. Verdi – opera – rež. D. Beneš

17. 06. | 19. 00 | Tosca – G. Puccini – opera – rež. A. Bernard

18. 06. | 19. 00 | Sen čarovné noci

19. 06. | 11. 00 | Sen čarovné noci

19. 06. | 19. 00 | La traviata

20. 06. | 19. 00 | V rytmu swingu buší srdce mé – M. Vačkář, O. Havelka – činohra – úč. I. Ozorovič, J. Bidlas, P. Beretová, M. Zbrožek, V. Lazorčáková, F. Kaňkovský/P. Batěk, M. Borová, D. Matásek, M. Preissová, F. Rajmont – rež. O. Havelka

21. 06. | 19. 00 | Werther

22. 06. | 19. 00 | Pýcha a předsudek

23. 06. | 19. 00 | Maryša

24. 06. | 20. 00 | Chvění – balet – námět, choreografie a rež. P. Zuska

28. 06. | 20. 00 | Chvění

29. 06. | 19. 00 | Chvění

30. 06. | 19. 00 | Marná opatrnost – F. Ashton, F. Hérol, J. Lanchbery – balet

NÁRODNÍ DIVADLO NA SCÉNĚ HUDEBNÍHO DIVADLA KARLÍN

Křižíkova 10, 186 00, Praha 8

tel.: +420 221 868 666

- po dobu generální rekonstrukce budovy Státní opery budou soubory Opery a Baletu hrát část svého repertoáru na scéně Hudebního divadla Karlín, Křižíkova 10, Praha 8.
- v pokladně HDK je možné zakoupit vstupenky na představení Národního divadla.
- pokladna Hudebního divadla Karlín je otevřena po–pá 9.00–13.30, 14.00–19.00, so–ne 2 hodiny před představením

12. 06. | 19. 00 | Turandot – G. Puccini – opera – rež. V. Věžník

23. 06. | 19. 00 | Romeo a Julie (Roméo et Juliette) – Ch. Gounod – opera – rež. S. Daubnerová

24. 06. | 19. 00 | Turandot

28. 06. | 19. 00 | NABUCCO – G. Verdi – opera – rež. J. Cura | 1. premiéra

29. 06. | 19. 00 | NABUCCO – 2. premiéra

STAVOVSKÉ DIVADLO

scéna Národního divadla

Ovocný trh 1, 110 00 Praha 1

tel.: +420 224 901 448

tel.: +420 224 901 668, 319 (informace o repertoáru)

e-mail: info@narodni-divadlo.cz

objednavky@narodni-divadlo.cz (objednávky vstupenek)

www.narodni-divadlo.cz

♿ bezbariérový přístup

- pokladna Stavovského divadla (Železná 24, Praha 1); další pokladny: Hlavní pokladna Národního divadla (Národní 4, Praha 1); Hudební divadlo Karlín (Křižkova 10, Praha 8) – otevřeno po–pá 9.00–13.30, 14.00–19.00, so–ne 2 hodiny před představením; večerní pokladna ve Stavovském divadle je otevřena 45 minut před začátkem představení

- operní představení zpívaná v originálech jsou tlumočena do češtiny a angličtiny prostřednictvím tlumočnického zařízení

- předprodej vstupenek na představení Baletu, Činohry a Laterny magiky probíhá na 5 měsíců dopředu, předprodej na Operu je 10 měsíců dopředu

01. 06. | 19.00 | VÍTEJTE V THÉBÁCH – M. Buffiniová – činohra – hraji: D. Matásek, I. Orozovič, M. Preissova, P. Batěk, S. Jacques, J. Stryková, M. Řezníček, V. Lazorčáková, J. Štěpnička, K. Winterová, P. Štorková a další, rež. D. Špinar | 2. premiéra

02. 06. | 19.00 | Kouzelná flétna (Die Zauberflöte) – W. A. Mozart – opera – rež. V. Morávek

03. 06. | 19.00 | Krvavá svatba – F. G. Lorca – činohra – úč. P. Štorková, T. Vilišová, P. Beretová, A. Fialová, F. Kaňkovský, P. Děrgel, R. Máchá, C. Kassai, T. Medvecká, J. Tesařová a další, rež. SKUTR (Martin Kukučka a Lukáš Trpišovský)

04. 06. | 19.00 | Spalovač mrtvol – L. Fuks – činohra – úč. M. Pechlát, P. Beretová, L. Polišenská, R. Máchá, V. Javorský, K. Sedláčková Oltová, rež. J. Mikulášek

05. 06. | 19.00 | Noční sezóna – R. Lenkiewiczová – činohra – úč. J. Preissova, O. Pavelka, T. Vilišová, V. Lazorčáková, L. Polišenská, I. Orozovič, P. Batěk, rež. D. Špinar

06. 06. | 19.00 | Poprask v opeře – Viva la Mamma – G. Donizetti – opera – rež. R. Vizváry

07. 06. | 13.00 | Cena Ď

07. 06. | 19.00 | Mlynářova opička – V. K. Klicpera, M. Šotek – činohra – úč. V. Beneš, P. Štorková, F. Němec, V. Postránecký, J. Suchý z Tábora, F. Rajmont, D. Matásek, M. Řezníček, L. Juříčková, M. Preissova a další, rež. Š. Pácl

08. 06. | 19.00 | Figarova svatba (Le nozze di Figaro) – W. A. Mozart – opera – rež. M. Švecová

09. 06. | 19.00 | Faust – J. W. Goethe – činohra – úč. M. Pechlát, S. Rašilov, V. Lazorčáková, P. Štorková, J. Tesařová, A. Švehlík, E. Salzmannová, A. Štréblová, P. Batěk, R. Máchá, J. Suchý z Tábora, rež. J. Frič

10. 06. | 13.00 | Modrý pták – činohra – M. Maeterlinck – úč. P. Štorková, J. Bidlas, F. Kaňkovský, R. Máchá, P. Batěk, L. Juříčková, S. Rašilov, K. Winterová, J. Tesařová, M. Preissova, O. Pavelka, V. Postránecký, P. Děrgel, rež. Š. Pácl

10. 06. | 19.00 | Audience u královny – P. Morgan – činohra – úč. I. Janžurová, J. Hartl, I. Orozovič, V. Postránecký, I. Bareš, D. Matásek, F. Němec, T. Medvecká, M. Stehlík, M. Pechlát, L. Juříčková

11. 06. | 19.00 | Spalovač mrtvol

12. 06. | 19.00 | Vítejte v Thébách

13. 06. | 19.00 | Figarova svatba (Le nozze di Figaro)

14. 06. | 19.00 | Absolutvské představení 2018 – Taneční centrum Praha

15. 06. | 19.00 | Noční sezóna

16. 06. | 19.00 | Mikve – H. Galron – činohra – úč. I. Janžurová, V. Hybnerová, J. Boušková, E. Salzmannová, M. Borová, A. Talacková, T. Medvecká a P. Beretová/M. Poullová, rež. M. Dočekal | derniéra

17. 06. | 19.00 | Vítejte v Thébách

18. 06. | 19.00 | Tři sestry – A. P. Čechov – činohra – úč. R. Máchá, M. Borová, T. Vilišová, J. Stryková, F. Rajmont, M. Pechlát a další, rež. D. Špinar | derniéra

19. 06. | 19.00 | Faust

20. 06. | 19.00 | Absolventský koncert – Taneční konzervatoř hl. m. Prahy

21. 06. | 19.00 | Absolventský koncert – Taneční konzervatoř hl. m. Prahy

24. 06. | 14.00 a 19.00 | Cesta – Baletní příprava ND

25. 06. | 15.30 a 19.00 | Cesta – Baletní příprava ND

26. 06. | 19.00 | Audience u královny

27. 06. | 19.00 | Don Giovanni – W. A. Mozart – opera – rež. SKUTR (M. Kukučka a L. Trpišovský)

28. 06. | 19.00 | Taneční mládí – balet

29. 06. | 19.00 | Audience u královny

30. 06. | 19.00 | Don Giovanni

NOVÁ SCÉNA

scéna Národního divadla

Národní 4, 110 00 Praha 1

tel.: +420 224 901 448 (informace o repertoáru)

e-mail: objednavky@narodni-divadlo.cz (objednávky vstupenek)

www.narodni-divadlo.cz

♿ bezbariérový přístup

- předprodej vstupenek probíhá na 5 měsíců dopředu

- hlavní pokladna Národního divadla (Národní 4, Praha 1) a Stavovského divadla (Železná 24), jsou otevřeny denně od 10.00–18.00; Hudební divadlo Karlín (Křižkova 10, Praha 8) – otevřeno po–pá 9.00–13.30, 14.00–19.00, so–ne 2 hodiny před představením.

02. 06. | 16.00 a 20.00 | Ohad Naharin: decadance – balet

04. 06. | 20.00 | Křehkosti, tvé jméno je žena – 420PEOPLE, D. Špinar – činohra – úč. I. Janžurová, T. Medvecká, J. Preissova, J. Salzmannová, J. Tesařová, D. Prachař, H. Arenbergerová, Z. Heřnýiová, N. Novotná, rež. D. Špinar

05. 06. | 20.00 | Nová Atlantida – J. Adámek – činohra – úč. T. Medvecká, V. Javorský, N. Borová, P. Beretová, D. Matásek, F. Kaňkovský, P. Smolárik, P. Vančura, rež. J. Adámek

06. 06. | 20.00 | Jsme v pohodě – P. Rudnick – činohra – úč. L. Juříčková, J. Bidlas, P. Děrgel, J. Boušková, S. Haváčová, A. Vavula, rež. B. Holíček

11. 06. | 20.00 | Dotkni se vesmíru a pokračuj – R. Levínský – činohra – úč. D. Matásek, M. Preissová, S. Rašilov, J. Janěková ml., J. Bidlas, P. Štorková, O. Pavelka, I. Orozovič, A. Švehlík, J. Štěpnička, rež. J. Frič | derniéra

12. 06. | 14.15 | Hovory s...

12. 06. | 20.00 | Zbyhoň! – J. Frič, M. Šotek – činohra – hrají: F. Rajmont, P. Beretová, L. Polišenská, O. Pavelka, P. Děrgel, F. Kaňkovský, J. Suchý z Tábora, M. Stehlík, rež. J. Frič

14. 06. | 20.00 | SLOVANSKÝ TEMPERAMENT – balet | 1. premiéra

15. 06. | 20.00 | SLOVANSKÝ TEMPERAMENT | 2. premiéra

17. 06. | 16.00 a 20.00 | Slovanský temperament

18. 06. | 20.00 | Slovanský temperament

19. 06. | 18.00 | Changing Parts – Cluster Ensemble Bratislava

19. 06. | 20.00 | Apolloopera – Slovenský filharmonický sbor

20. 06. | 20.00 | Orango & Antiformalistický jarmark – D. Šostakovič – opera – rež. S. Daubnerová | derniéra

21. 06. | 20.00 | Záhada tyče – Tabačka Kulturfabrik Košice

22. 06. | 20.00 | Don Hrabal – M. O. Štědroň – opera – rež. L. Kepřtová

23. 06. | 18.00 | Eufrides před branami Týmén / Provizorní předvedení opery Johanes doktor Faust – Brno Contemporary Orchestra

23. 06. | 20.00 | Pravidla slušného chování v moderní společnosti – Národní divadlo Brno

24. 06. | 20.00 | Sternenhoch – I. Acher – opera – rež. M. Dočekal

25. 06. | 19.00 | Nová krev – Velkolepé finále – činohra – úč. L. Juříčková, M. Borová/P. Štorková, P. Děrgel, R. Máchá, F. Rajmont, D. Prachař, L. Polišenská, J. Boušková, rež. D. Špinar

LATERNA MAGIKA

01. 06. | 20.00 | Cocktail 012 – The Best of – výběr nejoblíbenějších scén z inscenací Laterny magiky z posledních let doplněný moderní retro revue

03. 06. | 17.00 | Vidím nevidím – M. Procházková – rodinné představení Laterny magiky připravila filmová režisérka Maria Procházková na motivy dětské knihy Ivy Procházkové Pět minut před večerí

08. 06. | 20.00 | Malý princ – na motivy pohádkového románu Antoina de Saint-Exupéryho, rež. V. Morávek

09. 06. | 20.00 | Malý princ

10. 06. | 14.00 a 17.00 | Malý princ

13. 06. | 20.00 | Human Locomotion

16. 06. | 17.00 a 20.00 | Kouzelný cirkus – nejdříve uváděná inscenace Laterny magiky, která dosáhla více než 6000 repríz, sleduje putování dvou klaunů za nedosažitelným obrazem krásy

27. 06. | 20.00 | Cube – balet – nová média a dynamická choreografie v tanečním projektu mladých tvůrců

28. 06. | 20.00 | Cube

29. 06. | 20.00 | Kouzelný cirkus

30. 06. | 20.00 | Kouzelný cirkus

DIVADLA HL. M. PRAHY

DIVADLO ABC

Městská divadla pražská

Vodičkova 28, 110 00 Praha 1

tel.: +420 222 996 115 (pokladna)

e-mail: rezervace@m-d-p.cz

www.mestskadivadlaprazska.cz

▪ rezervace na tel. 222 996 113; online

na www.mestskadivadlaprazska.cz; rezervace@m-d-p.cz

▪ předprodej vstupenek od 1. dne v měsíci

▪ otevírací doba pokladny Divadla ABC po–pá 11.00–19.00,

so 14.00–19.00, v ne hodinu před představením

ABC divadla Rokoko

01. 06. | 19.00 | Listopad – D. Mamet – jak být znovu zvolen americkým prezidentem, když popularita klesá k nule? Nekorektní politická fraška, která získala cenu Komédie diváků na GRAND Festivalu smíchu v Pardubicích. Úč. M. Dlouhý ad., rež. P. Svojtka | 2 h

02. 06. | 19.00 | Teror – F. von Schirach – interaktivní drama odehrávající se v soudní síni. Diváci se stávají porotou soudního přelíčení a mají osud obžalovaného ve svých rukách. Kauzou večera se stává vina, či nevína pilota stíhacího letounu, který neuposlechl rozkaz, rozhodl se jednat podle vlastního svědomí a sestřelil teroristou unesené civilní letadlo, jež mířilo na stadion s desítkami tisíc lidí. Diváci vyslechnou obžalobu, svědky a nakonec i obhajobu, a podle svého úsudku rozhodnou, zda je pilot vinný, nebo neviný. Úč. M. Kačmarčík, Z. Kalina, T. Novotný, J. Smutná, L. Jurek, E. Pačoláková, rež. O. Zajíc | 2 h 30 min | předpl. sk. D

04. 06. | 19.00 | August August, august – P. Kohout – zápas krásného snu s neúprosnou realitou ve světě, kde krásky tančí na visutém laně, klauni dostávají kopance a v manéži se ozývá řev lvů. Úč. Z. Kalina, J. Schwarz, V. Fridrich, D. Choděrová, S. Jachnická, V. Svojtková, M. Kačmarčík, J. Hofman ad., rež. O. Zajíc | 2 h 10 min | derniéra

05. 06. | 19.00 | Bedřich Smetana: The Greatest Hits – J. Janků, P. Svojtka – osm a půl opery za jednu cenu! Komický muzikál pro činoherce z pera Ivana Hlase a Jiřího Janoucha získal na GRAND Festivalu smíchu cenu Komédie diváků. Úč. P. Juřica,

J. Klem, V. Khék Kubařová / N. Horáková, V. Gajerová, R. Kalvoda ad., rež. P. Svojtka | 2 h 45 min

06. 06. | 19. 00. | V+W Revue + prohlídka zákulisí – J. Janků, P. Svojtka – hudební revue, která připomíná slavnou éru Osvobozeného divadla a jeho dva legendární protagonisty Jiřího Voskovce a Jana Wericha. Úč. V. Fridrich, V. Gajerová, R. Řičář, L. Pernetová, R. Kalvoda, Z. Kalina, H. Bor, V. Janků, P. Juřica, B. Janatková a V. Svojtková / N. Horáková, rež. P. Svojtka | 2 h 30 min | derniéra

07. 06. | 11. 00. | Tančírna 1918-2018 | 1. veřejná generálka

07. 06. | 19. 00. | Holky z kalendáře – T. Firth – nězná a jímavá komedie o ženách, které jsou pro dobrou věc ochotny udělat to, co by je nenapadlo ani v těch nejodvážnějších snech. Úč. H. Doulová, V. Gajerová, D. Batulková, R. Fidlerová, J. Smutná, K. Macháčková, L. Termerová ad., rež. O. Zajíc | 2 h 50 min

08. 06. | 11. 00. | Tančírna 1918-2018 | 2. veřejná generálka

09. 06. | 19. 00. | TANČÍRNA 1918-2018 – J. Janků / P. Khék – Tanečně hudební férie, která diváky provede moderními dějinami našeho národa. Rámec příběhu je inspirován slavným filmem Ettoreho Scoly, obsah je však zcela přizpůsoben českému prostředí. Úč. D. Batulková, A. Bílík, H. Bor, V. Dvořák, V. Gajerová, N. Horáková, H. Homáčková, S. Jachnická, V. Janků, R. Kalvoda, rež. P. Khék | premiéra

11. 06. | 19. 00. | Tančírna 1918-2018 + prohlídka zákulisí | předpl. sk. V

16. 06. | 19. 00. | Tančírna 1918-2018

19. 06. | 14. 00. | Listopad + prohlídka zákulisí

20. 06. | 19. 00. | ♥MAMMA – H. Galron – tragikomédie o radostech a strastech spojených s údělem matek v dnešním světě. Úč. R. Fidlerová, V. Janků, L. Zbranková, E. Pacoláková, Z. Kajnarová, D. Pfauserová, H. Hornáčková, rež. P. Svojtka | 2 h 30 min |

22. 06. | 19. 00. | Tančírna 1918-2018

23. 06. | 19. 00. | Poslední soirée aneb Mejdan na rozloučenu | pro předplatitele skupiny V a členy KD za 90 Kč

23. 06. | 20. 30. | Největší hity Městských divadel pražských – party na jevišti

25. 06. | 19. 00. | 60's aneb Šedesátky + prohlídka zákulisí – J. Janků, P. Svojtka – příběh retrofilu – hudební komedie o vyletech do času, kdy klukům rostly dlouhé vlasy, a láska nebyla prostým slovem. Úč. H. Bor, V. Gajerová, L. Pernetová, R. Kalvoda, V. Fridrich, P. Juřica, N. Horáková, Z. Velen ad., rež. P. Svojtka | 2 h 40 min

26. 06. | 19. 00. | 60's aneb Šedesátky

27. 06. | 19. 00. | Proč muži neposlouchají a ženy neumí číst v mapách + prohlídka zákulisí – B. a A. Peasovi / M. Hanuš – hudební komedie, která vám poradí, jak předcházet partnerským krizím. Úč. L. Jurek, Z. Kalina, P. Klímeš, H. Doulová, Z. Velen, J. Smutná ad., rež. M. Hanuš | 2 h 40 min

28. 06. | 19. 00. | Proč muži neposlouchají a ženy neumí číst v mapách + prohlídka zákulisí

29. 06. | 19. 00. | Proč muži neposlouchají a ženy neumí číst v mapách

30. 06. | 19. 00. | Shirley Valentine – W. Russell – bravurní komedie o hledání sebe sama je určena nejen ženám středního věku, ale všem, kdo mají rádi dobrou zábavu. Inscenace vznikla ve spolupráci s FDA. Úč. S. Stašová, rež. Z. Kaločí | 2 h 50 min | Akce cihla

DIVADLO POD PALMOVKOU

příspěvková organizace Magistrátu hlavního města Prahy

Zenklova 34, 180 36 Praha 8

tel.: +420 283 011 119 (představení, informace, hromadné rezervace – obchodní oddělení), 283 011 127 (pokladna)

e-mail: obchodni@podpalmovkou.cz

www.podpalmovkou.cz

▪ pokladna otevřena po–pá 11.00–18.00

a vždy hodinu před představením

▪ on-line prodej Gout

PP

DIVADLO
POD PALMOVKOU

01. 06. | 19. 00. | Zamilovaný Shakespeare – L. Hall, M. Norman, T. Stoppard – romantická komedie o lásce a divadle. Hrají: T. Dianiška, K. Trnková, J. Teplý, I. Jiřík, Z. Slavíková, O. Volejník, O. Veselý, M. Hruška, R. Valenta, P. Skřípal, H. Seidlová, J. Hušek a další, rež. M. Lang | 2 h 55 min

04. 06. | 19. 00. | Fuk! – M. Goos – černá komedie o úskalích mužského středního věku. Hrají: M. Hruška, J. Langmajer, O. Volejník, Z. Kupka, T. Branna, rež. P. Zelenka | 2 h

05. 06. | 19. 00. | Nora – H. Ibsen – i bezelstné hrůzky mívají své tajemství... Hrají: J. Teplý, T. Dočkalová, J. Hušek, K. Holánová, R. Valenta, H. Seidlová, rež. J. Nebeský. Jan Nebeský získal za režii Nory ocenění Divadelních novin 2016/2017. Tereza Dočkalová jako Nora získala na Cenu Thálie za mimořádný jevištní výkon | 2 h 20 min

08. 06. | 19. 00. | Zamilovaný Shakespeare

11. 06. | 19. 00. | Mocná Afrodité – W. Allen – nejdojemnější komedie Woody Allena nejen o mileneckém mnohoúhelníku. Hrají: Z. Kupka, V. Fialová, T. Dočkalová, I. Jiřík, I. Wojtylová, O. Šim, S. Šárský, H. Seidlová, O. Volejník, J. Hušek a další, rež. V. Štěpánek | 2 h 20 min

13. 06. | 19. 00. | Nora | představení s titulkou

14. 06. | 19. 00. | Můj romantický příběh – D. C. Jackson – současná komedie o hledání lásky. Hrají: V. Fialová, J. Hušek, I. Wojtylová, J. Vlas, P. Horváthová a R. Valenta, rež. T. Svoboda | 2 h 15 min

15. 06. | 19. 00. | Edith a Marlene – É. Pataki – nejslavnější písně zlaté éry šansonu na pozadí dramatických osudů Edith Piaf a Marlene Dietrich. Hrají: H. Seidlová, R. Drössler, V. Fialová, K. Vlček, O. Kavan, J. Hušek a další, rež. P. Pecháček | 2 h 40 min

18. 06. | 19. 00 | Don Juan – Molière – trpká komedie o muži, kterému ležel svět u nohou, a přesto jej vyzval na souboj. Hrají: O. Veselý, R. Valenta, V. Fialová, O. Volejník, I. Jiřík, J. Kačer a další, rež. M. Lang | 2 h 15 min

19. 06. | 19. 00 | Nora

20. 06. | 19. 00 | Zamilovaný Shakespeare

21. 06. | 10. 00 | Žitkovské bohyně | veřejná generálka

21. 06. | 19. 00 | Králova řeč – D. Seidler – hra napsaná podle tajných deníků královského logopeda o síle rodící se z překonávání slabosti. Hrají: M. Stránský, D. Sítek, P. Horváthová/S. Vrbecká, K. Macháčková, P. Skřípal, K. Vlček, I. Jiřík, I. Kubečka, M. Hruška a další, rež. P. Kracík | 2 h 45 min

22. 06. | 19. 00 | Žitkovské bohyně – K. Tučková – nová divadelní adaptace románu o závislosti, pomstě a minulosti, před kterou nelze uniknout. Hrají: T. Dočkalová, L. Jelínková, I. Wojtylová, H. Seidlová, M. Málková, M. Mikulčík, J. Albrecht, V. Fialová, K. Trnková, J. Chromeček, M. Hruška, P. Skřípal, rež. M. Lang | předpremiéra

25. 06. | 10. 00 | Jak je důležité býti (s) Filipem | Indigo Company | host

26. 06. | 10. 00 | Paní Bovaryová – G. Flaubert – dramatická adaptace slavného románu o hledání rodinného štěstí, nevěře a finanční a morální krizi. Hrají: L. Štěpánková, M. Hruška, R. Valenta, Z. Slavíková, J. Teplý, J. Hušek, O. Veselý, S. Šárský, W. Valerián, K. Trnková, I. Jiřík, M. Málková, W. Cichy, rež. M. Lang | 2 h 55 min | pro školy

27. 06. | 10. 00 | Paní Bovaryová

PALM OFF STUDIO

02. 06. | 19. 30 | Cvidoule Di Campo | Cabaret Calement | obnovená premiéra | host divadla

05. 06. | 19. 30 | 1000 věcí, co mě serou aneb Tvoje bába je komedie – život je krásnej, ale i tak se najde spousta každodenních vopruzů, který dokážou otrávit celý den. Hrají: B. Kubátová/K. Císařová, J. Albrecht a T. Dianiška, rež. F. X. Kalba | 1 h

06. 06. | 19. 30 | Mlčení bobříků – T. Dianiška – totalitní horor o nástrahách skautingu. Hrají: T. Dianiška, T. Dočkalová, J. Hušek, B. Kubátová/A. Kubátová, rež. J. Frič | 1 h 20 min

07. 06. | 19. 30 | Dotěrnosti – M. Hýča – být nesrozumitelný je jediný způsob, jak se vyhnout pocitu trapnosti. Hrají: T. Dianiška, J. Hušek, K. Trnková, rež. D. Šiktanc | 1 h 15 min | derniéra

11. 06. | 19. 30 | Poslední důvod, proč se nezabít – blog Poslední důvod, proč se nezabít a Tomáš Dianiška

12. 06. | 20. 00 | Pustte Donnu k maturitě – T. Dianiška – láska, sex a něžnosti na 90210 způsobů | 1 h 30 min

14. 06. | 19. 30 | Jak sbalit ženu 2.0 – T. Baránek – technologie lovu nejen pro myslivce. Hrají: T. Dianiška, B. Kubátová/Š. Opršálová, T. Dočkalová, J. Albrecht, rež. F. X. Kalba | 1 h 20 min

19. 06. | 19. 30 | Poslední důvod, proč se nezabít

21. 06. | 19. 30 | Cvidoule Di Campo | host divadla

ZÁJEZDY

12. 06. | 19. 00 | Fuk! | Varnsdorf

24. 06. | 22. 00 | Pustte Donnu k maturitě | Hradec Králové

25. 06. | 19. 00 | Zamilovaný Shakespeare | Hradec Králové

DIVADLO ROKOKO

scéna Městských divadel pražských

Václavské nám. 38, 110 00 Praha 1

tel.: +420 222 996 185 (pokladna), 222 996 113 (rezervace)

vstupenek a informace o repertoáru

www.mestskadivadlaprazska.cz

▪ otevřít doba pokladny Divadla Rokoko: po–so 14.00–19.00

ABC divadla Rokoko

06. 06. | 19. 00 | Idiot – F. M. Dostojevskij – nová adaptace jednoho z nejvýznamnějších světových románů. Úč. A. Bílík, J. Hána, N. Horáková, M. Kačmarčík, S. Jachnická, P. Tenorová, A. Theimenová, T. Krippnerová, M. Vykus, Z. Dolanský, rež. P. Khek

07. 06. | 19. 00 | Kancel + prohlídka zákulisí – R. Gervais, S. Merchant – první divadelní uvedení kultovního seriálu BBC, který je originálním a vtipným pohledem do zákulisí jedné zdanlivě obyčejné kanceláře. Úč. V. Fridrich, J. Hána, Z. Kalina ad., rež. P. Svojtka | 2 h 20 min

08. 06. | 19. 00 | Hodina před svatbou – P. Riera – drama o tom, jak finanční a obchodní zájmy devastují rodinné vztahy. Úč. P. Štěpánek, M. Badinková / B. Valentová, V. Dvořák, J. Hána, L. Jurek, E. Pacoláková, D. Batulková, M. Málková, M. Kačmarčík, rež. O. Zajíc | 2 h

11. 06. | 19. 00 | Oddací list + prohlídka zákulisí – E. Kishon – řada komických situací s jemnou nadsázkou a chytrou ironií provokuje k zamýšlení: vzali bychom si svého partnera i po dvaceti letech společného soužití? Úč. J. Vlasák, T. Medvecká ad., rež. O. Zajíc | 2 h 15 min

12. 06. | 19. 00 | Top Dogs – U. Widmer – moderní groteska o requalifikaci manažerů propuštěných z vysokých funkcí. Úč. H. Hornáčková, D. Batulková, L. Zbranková, Z. Vencel, J. Hána, L. Jurek, R. Kalvoda, M. Vykus, Z. Dolanský, rež. P. Svojtka | 2 h 20 min | derniéra

14. 06. | 19. 00 | Konkurz – J.-C. Carrière – všichni chtějí roli. A jsou pro to ochotni udělat téměř vše. O jakou roli se jedná? To nikdo přesně neví. Úč. D. Batulková, J. Hána, A. Procházka, J. Vlach, Z. Dolanský, H. Hornáčková, rež. O. Zajíc | 2 h 10 min

16. 06. | 19. 00 | Premiéra mláďi – Ch. Giudicelli – bláznivá komedie o dvou mimořádných ženách a jednom velkém dobrodružství. Úč. D. Syslová, J. Smutná, rež. J. Ryšánek Schmedtová | 2 h

19. 06. | 19. 00 | Velký sešit – chorvatská adaptace oceňovaného románu A. Kristofa Velký sešit na jevišti Divadla Rokoko! | Záhřebské divadlo mladých

20. 06. | 19.00 | Molly Sweeney – B. Friel – česká premiéra psychologického dramatu vynikajícího irského dramatika o slepotě skutečné i domnělé, a opravdových zázračích života. Úč. D. Batulková, V. Fridrich a A. Procházka, rež. O. Zajíc | 2 h 20 min | derniéra

21. 06. | 10.00 | Strýček Váňa – A. P. Čechov – „Život člověka utahá!“ Tragikomédie o velkých touhách a nenaplněných snech. Úč. V. Fridrich, A. Procházka, Z. Kajnarová, N. Horáková ad., rež. P. Svojtka | 2 h 30 min | pro seniory

21. 06. | 19.00 | Noc bláznů + prohlídka zákulisí – L. Nowra – divácky vděčná komedie o tom, kdo je vlastně blázen. Úč. P. Juřica, M. Vykus, H. Hornáčková, V. Gajerová, T. Novotný, D. Šoltýsová, N. Horáková ad., rež. P. Khek | 2 h 20 min

23. 06. | 19.00 | Poslední soirée aneb Mejdan na rozloučenou

25. 06. | 19.00 | Čapek – inscenace sleduje poslední chvíle života velkého spisovatele a velkého člověka, který musí na sklonku života čelit zbabělosti, malosti a nenávisti národa, který tolik miloval a pro nějž tolik udělal. Úč. J. Hána, M. Kačmarčík, M. Málková, S. Jachnická, V. Dvořák, J. Smutná, H. Doulová, J. Vlasák, P. Tenorová, A. Bílík ad., rež. P. Khek | 2 h 20 min

27. 06. | 19.00 | Kdo se bojí Virginie Woolfové? – E. Albee – jedna z nejlepších her druhé poloviny dvacátého století. Slavné komorní drama plné překvapivých zvrátí i absurdních krutých her je hlubokou sondou do partnerských vztahů. Úč. A. Procházka, V. Gajerová, V. Dvořák, V. Khek Kubařová, rež. P. Svojtka

DIVADLO V DLOUHÉ

Dlouhá tř. 39, 110 00 Praha 1

tel.: +420 221 778 629

mobil: +420 605 010 774 (pokladna)

e-mail: obchodni@divadlodlouhe.cz

www.divadlodlouhe.cz

♣ bezbariérový přístup

- pokladna je otevřena po–pá 12.00–19.00, přijímáme platební karty
- vstupenky lze koupit v síti Ticketpro, Ticketportal, Ticket Art i v dalších předprodeji a objednat prostřednictvím internetových stránek www.divadlodlouhe.cz
- podrobnosti sdělí obchodní oddělení (tel. 224 826 777, obchodni@divadlodlouhe.cz)
- nabízíme předplatné, poskytujeme slevy studentům, seniorům a držitelům průkazek ZTP a ZTP/P; slevy neplatí do první cenové zóny a u pronájmů
- vstupenky zrušených představení je možno vrátit v místě zakoupení



05. 06. | 19.00 | Kabaret Kainar – Kainar – J. Borna, I. Smejkalová, M. Hanuš a kol. – pár dobřejších fláků od Pepíka Kainara. Úč. M. Doležalová, I. Lokajová, L. Veliká, M. Velický, P. Varga, M. Matejka, P. Tesař, Č. Koliáš, J. Meduna a M. Hanuš, rež. J. Borna a M. Hanuš | 2 h 30 min

07. 06. | 11.00 | Sen v červeném domě | veřejná generálka

08. 06. | 19.00 | Sen v červeném domě – autorská inscenace tandemu SKUTR inspirovaná literárními texty, filmy i hudbou, a především vzpomínkami a zážitky všech zúčastněných. Scéna J. Kopecký, kostýmy S. Rybáková, hudba J. Vondráček, asistent režie Z. Kolomazníková, režie SKUTR | 1. předpremiéra

09. 06. | 19.30 | A Lenka? / Tadáda dib tadáda – premiérové uvedení tanečně pohybové fantazie A Lenka? a taneční grotesky Tadáda dib tadáda | host BUFO

10. 06. | 19.30 | A Lenka? / Tadáda dib tadáda | host BUFO

12. 06. | 19.00 | Elektra – Sofoklés – „Mrtví se vrací ke svým krev smývají krvi svých vrahů.“ Hrají E. Hacuřová, P. Neškudla, M. Poulová, P. Špalková, J. Vondráček, J. Meduna, K. Sedláčková–Oltová, M. Turková, M. Zimová. Překlad a rež. H. Burešová

13. 06. | 19.00 | 407 gramů z Bohumila Hrabala – B. Hrabal – útržky z Hrabala s intermezem a filmovým epilogem aneb Návrat k vyprávění! Hrají M. Hanuš, M. Táborský, J. Pokorná, M. Matejka, M. Doležalová, Č. Koliáš, M. Turková, L. Veliká, V. Lazorčáková, M. Velický, M. Potoček, F. Cíl, P. Tesař, V. Zavřel, M. Kopecký, rež. J. Borna, M. Hanuš | 2 h 20 min

14. 06. | 19.00 | Hovory na útěku – B. Brecht – konec světa nebude, něco se poslalo. Hrají: M. Hanuš, M. Kopecký, E. Hacuřová, V. Lazorčáková, M. Zimová, M. Matejka, J. Meduna, M. Potoček, J. Buble, S. Brabec/F. Tomášek, T. Makovský, rež. J. Borna a M. Hanuš | 1 h 30 min bez pauzy

15. 06. | 19.00 | Tajný deník Adriana Molea ve věku 13 a ¾ – S. Townsendarová – „Láska a big beat jsou to jediné, co mě chrání před šílenstvím.“ Hudební retro inscenace pro celou rodinu. Hrají: M. Matejka, P. Tesař, J. Pokorná, M. Turková, E. Hacuřová, J. Wohanka, J. Meduna, M. Poulová, Č. Koliáš, M. Potoček, P. Lipták, T. Makovský, rež. M. Hanuš | 2 h 30 min

16. 06. | 17.00 | Lucerna – A. Jirásek – český mýtus. Hrají: E. Hacuřová, J. Meduna, M. Hanuš, I. Orozovič, J. Pokorná, V. Lazorčáková, J. Vondráček, J. Wohanka, Č. Koliáš, M. Velický, P. Tesař, M. Zimová, A. Goldflam, M. Matejka, T. Turek, T. Borůvka ad., rež. H. Burešová | 2 h 30 min

17. 06. | 18.00 | Jan Kantůrek říkal Oook! – vzpomínkový a benefiční večer na počest překladatele Jana Kantůrka | host Klub Terryho Pratchetta

18. 06. | 19.00 | Mnoho povyku pro nic – W. Shakespeare – „Ženit se, či neženit? To je, oč tu běží.“ Úč. M. Hanuš, J. Vondráček, T. Turek, M. Němec, J. Meduna, J. Wohanka, Č. Koliáš, F. Cíl, M. Velický, V. Zavřel, K. Sedláčková–Oltová, H. Dvořáková/E. Hacuřová, M. Turková, M. Pachlová/D. Pfauserová ad., rež. H. Burešová | 2 h 45 min

19. 06. | 19.00 | Lásky jedné plavovlásky – svěbytná divadelní adaptace slavného filmu | host Divadlo Astorka Korzo '90

20. 06. | 19.00 | Sen v červeném domě | 2. předpremiéra

21. 06. | 19.00 | Souborné dílo Williama Shakespeara ve 120 minutách – J. Borgeson, A. Long, D. Singer – divadelní fast food s M. Táborským, J. Vondráčkem a M. Matejkou, rež. J. Borna

24. 06. | 19.00 | Élektra

25. 06. | 19.00 | S úsměvy idiotů – J. Vodňanský, P. Skoumal, J. Borna – kabaret, tentokrát literární. Hrají: M. Doležalová, F. Cíl, M. Hanuš, Č. Koliáš, V. Lazorčáková, J. Meduna, M. Potoček, P. Tešar, T. Turek, L. Veliká, M. Veliký ad., rež. J. Borna a M. Hanuš, hudba P. Skoumal | 2 h 15 min

26. 06. | 19.00 | Dating v osmi | Krátká Dlouhá | předposlední uvedení v sezoně

27. 06. | 19.00 | Muži sa minuli | Krátká Dlouhá/Slovenská sekce

28. 06. | 19.00 | Muži sa minuli | Krátká Dlouhá/Slovenská sekce | derniéra

HUDEBNÍ DIVADLO KARLÍN

Křížkova 10, 186 00 Praha 8

tel.: +420 221 868 666

e-mail: hdk@hdk.cz

www.hdk.cz

- pokladna je otevřena po–pá 9.00–13.30 a 14.00–19.00, so a ne 2 h před představením
- obchodní oddělení po–pá 8.30–16.30 (objednávky již od jedné vstupenky, tel. 221 868 777, 221 868 999, objednavky@hdk.cz)
- předprodeje Ticket Art včetně všech poboček CK Čedok

Hudební divadlo Karlín

01. 06. | 19.00 | Carmen – F. Wildhorn, J. Murphy, N. Allen – nejuspěšnější projekt v novodobé historii Hudebního divadla Karlín se vrací! Úč. L. Bílá, Dasha/M. Pouličková, R. Jícha/P. Strenáček, V. Noid Bárta/M. Pošta, P. Břínková, L. Kumprich/T. Trapl, J. Korn/J. Štágr, H. Křížková/A. Langoska, Z. Durdínová/V. Veselá, K. Nováková, K. Sedláková, L. Fikar Stránská/B. Skočdopolová, T. Zelinková, I. Hrbáč, J. Šlégr, rež. G. Barre.

02. 06. | 15.00 | Carmen

03. 06. | 15.00 | Carmen

07. 06. | 19.00 | Čas růží – S. Tofi – jedinečná symbióza písní, největších hitů z repertoáru Karla Gotta a původního scénáře Sagvana Tofi. Těšte se na odhalení příběhu starého obrazu, který v sobě skrývá osud jedné velké celoživotní lásky! „Čas růží pobaví i dojme!“ Hrají: J. Kopečný/R. Tomeš, E. Burešová/M. Procházková/V. Vyoralová, L. Korběl/M. Písařík, P. Dopita/J. Vojtek, J. Langmajer/S. Tofi, A. Gondíková/I. Jirešová, O. Bátor/P. Pecha, J. Nosek/P. Ryšavý, M. Malinovsky/J. Štágr, V. Beneš/V. Závřel.

08. 06. | 19.00 | Čas růží

09. 06. | 15.00 a 19.00 | Čas růží

10. 06. | 15.00 | Čas růží

14. 06. | 19.00 | Sestra v akci – A. Menken, G. Slater, Ch. a B. Steinkellner – americká muzikálová komedie Sestra v akci přichází po londýnském West Endu, americké Broadwayi, Vídní či Hamburku do Prahy! Její předlohou je film o barové zpěvačce Deloris Van Cartierové, která se musí před zločinci ukrýt do kláštera

mezi řádové sestry. Příchod Deloris však dosud poklidný klášterní život zásadně naruší a vnese do něj řadu nečekaných novinek. Muzikál na motivy světznámého filmu s Whoopi Goldberg uvádí od října 2017 Hudební divadlo Karlín s Lucíí Bílou v hlavní roli.

15. 06. | 19.00 | Sestra v akci

16. 06. | 15.00 | Sestra v akci

17. 06. | 15.00 | Sestra v akci

STUDIO YPSILON

zřizovatel hlavní město Praha

Spálená 16, 110 00 Praha 1

tel.: +420 224 947 119, 224 054 333 nebo 224 054 090

(obchodní oddělení a pokladna)

e-mail: ypsilonka@ypsilonka.cz

www.ypsilonka.cz

- prodej vstupenek po–pá 9.00–19.30, so–ne hodinu před představením, vstupenky lze objednat na obchodni@ypsilonka.cz
- Divadelní klub je otevřen: po–pá 9.00–23.00, so–ne hodinu před představením



VELKÁ SCÉNA

04. 06. | 20.00 | Rusalka nejen podle Dvořáka aneb Kdo je stará Hátá? – A. Dvořák, J. Kvapil, J. Schmid – ypsilonkovská travestie slavné opery – co se stane do prostředí s Vodníkem, Ježibabou, Princem i Rusalkou vstoupí Svanda dudák, zvlášť když Princ už je trochu ve věku? Dvořáková opera se stala inspirací k inscenaci na téma problematického světa mytických postav a komplikovaného světa lidí. Navíc je plná odboček i asociací jinam. Úč. M. Dejdar, J. Synková, J. Lábus, M. Plánková nebo B. Skočdopolová, L. Loubalová, P. Vacek, J. Jiráň, O. Ruml, P. Vršek, R. Rychl, J. Bradáč ad., rež. J. Schmid | 2 h 10 min

05. 06. | 19.30 | Swing se vrací neboli o štěstí – J. Schmid a kol. – swing je muzika, v níž se žije štěstí. Swing chytne za srdce a hýbá tělem. Hrají, zpívají a tančí: M. Bohadlo, K. Mende, M. Janouš, M. Kořínek, J. Jiráň, K. Kikinčuková, P. Labudová nebo J. Šteflíčková, M. Plánková, J. Vacková, D. Renč, R. Rychl, B. Skočdopolová, J. Štědroň, J. Bradáč, J. Večeřa, J. Noha, F. Uhlíř a hosté, rež. J. Schmid | 2 h 30 min | host J. Zelenková

06. 06. | 19.30 | Ztracená Existence: Dentální rapsódie | host

07. 06. | 19.30 | Kostky jsou vrženy aneb Don Juan a hlavně pocta Jaroslavu Ježkovi – J. Schmid etc. – chcete zažít Silvestr? S Osvozeným divadlem? Hudebně taneční revuální večer, kterým seriálovým způsobem probíhá příběh dona Juana a jiné zábavné atrakce, vždy s nejrůznější hudbou Jaroslava Ježka. A i na trapasy dojde! Možná i na předsevzetí. Úč. P. Vršek, J. Onder, M. Bohadlo, K. Kikinčuková, J. Kretschmerová, J. Vacková, L. Loubalová, J. Večeřa, J. Bradáč, D. Renč, J. Noha, T. Víšek, P. Hasman, K. Mende, L. Přichystalová a O. Zicha, rež. J. Schmid. | 2 h 20 min



Jezinky a bezinky

10. 06. | 19.30 | Jezinky a bezinky – J. Kesselring – jak lze konat dobro? Tentokrát i dobrota zabijí! Parodie neuvěřitelná, v ní lze chápat vše obráceně a naruby. Čili konkrétně: usmrcení jedem coby ctíhodná a záslužná pomoc dobrotvivých žen některým mužům. Ony dvě milé vražedkyně představují Z. Kronerová a J. Synková. Avšak situaci v domě plném mrtvol náhle zkomplikuje příchod opravdového zločince. Úč. Z. Kronerová, P. Nový, R. Mrázík, P. Hasman, J. Vacková, J. Synková, P. Labudová nebo L. Přichystalová, K. Mende, P. Hojer, O. Navrátil, J. Večeřa, J. Bradáč, M. Mededa, D. Renč, M. Chloupek, rež. J. Schmid | 2 h 15 min

13. 06. | 19.30 | Varietě Freda A. aneb Chytání větru – J. Schmid – přišli jsme na to, že slavný americký tanečník Fred Astaire, má kořeny v Praze. Naši hlavní inspirací jsou vzpomínky Astairovy taneční partnerky Ginger Rogers. Zároveň jde o tanečně hudební divadlo plné skvělých, známých melodií. Úč. P. Vršek, K. Kikinčuková, J. Onder, J. Synková, O. Navrátil, B. Skočdopolová, P. Nový, R. Rychlá, M. Bohadlo, K. Mende, J. Bradáč, J. Vacková, M. Janouš, J. Večeřa, J. Noha, D. Renč, rež. J. Schmid | 2 h 30 min

14. 06. | 19.30 | Jezinky a bezinky

15. 06. | 19.30 | Pánská šatna aneb Improvizace v Ypsilonce – kolektivní improvizace herců Studia Ypsilon. Úspěšné písničky, řeči, atrakce a nápady. Hrají, zpívají a improvizují: M. Dejdar, J. Lábus, P. Nový, J. Jiráň, M. Janouš a P. Hojer, rež. vedení M. Dejdar | 1 h 45 min

MALÁ SCÉNA

03. 06. | 19.30 | Drama v kostce, Pokus 2 – Mysterium skutečnosti – J. Havelka a kol. – divadlo je vždy něco mezi barem a estetickým tvarem. Jenomže hranice divadla a baru přestaly být zřetelné. Všecko, co je na jevišti, hraje. Realita jeví se. Divadlo hledí. Mysterium skutečnosti. Úč. P. Vršek, J. Vacková, D. Šváb, A. Polák a M. Bohadlo, rež. J. Havelka | 1 h 30 min

08. 06. | 19.30 | Vratká prkna – A. Goldflam – groteska malíčko zlá, ale snad ne bez lásky. Tak trochu smutná komedie z divadelního prostředí. Vždyť prkna, co znamenají svět, jsou občas nečekaně vratká. Takže i vy se pobavte, trochu ovšem škodolibě na náš účet. Úč. J. Lábus, J. Kretschmerová, P. Vršek, D. Šváb, L. Loubalová, R. Mrázík, B. Skočdopolová a M. Chloupek, rež. A. Goldflam | 2 h 15 min

11. 06. | 19.30 | VOST05: Slzy ošlehaných mužů | host

12. 06. | 19.30 | Hlava Medúzy – B. Vian – aby našel inspiraci k sepsání nového erotického románu, nutí spisovatel svou ženu k nevěře. Znamenatá groteskní komedie, neuvěřitelný příběh milostných trojúhelníků, čtyřúhelníků a jiných víceúhelníků za doprovodu bebopové a swingové hudby. Úč. J. Lábus, J. Kretschmerová, P. Vacek, M. Janouš a M. Kořínek, rež. M. Lasica | 2 h

ŠVANDOVO DIVADLO NA SMÍCHOVĚ

Štefánikova 57, 150 00 Praha 5

tel.: +420 234 651 111 (ústředna), 257 318 666 (pokladna)

e-mail: info@svandovodivadlo.cz

www.svandovodivadlo.cz

☞ bezbariérový přístup

- divadlo je klimatizováno; prostor Velkého sálu je vybaven indukční smyčkou pro nedoslýchavé
- pokladna otevřena po–pá 14.00–20.00, so–ne, svátky 2 hodiny před začátkem představení, v den zahájení předprodeje 11.00–20.00
- otevírací doba divadelní kavárny: po–pá 10.00–24.00, so 17.00–24.00, ne zavřeno (otevírací doba se může měnit v závislosti na konání představení a dalších akcí Švandova divadla)
- rezervace a předprodej vstupenek tel. 257 318 666 nebo 257 321 334 (obchodní odd., po–pá 9.30–16.30), obchodni@svandovodivadlo.cz a na internetových stránkách
- vstupenky do Švandova divadla je možno získat i v předprodejní síti Ticket Art a Kulturní portál
- Inscenace souboru Švandova divadla: 80–430 Kč/slevy 20–40 % pro studenty, držitele karet ISiC, seniory a ZTP, Divadlo Spektákl: 170 Kč, Herecké studio ŠD: 170 Kč, Just Impro: 200 Kč, dětská představení: 90–120 Kč, Radim Vizváry: 300 Kč, koncerty: 300–350 Kč, workshop: 820 Kč, scénické rozhovory: 170 Kč, Buchtý a loutky: 190 Kč, Rajče a okurka: 180 Kč, TCP: 190–290 Kč, MD Mladá Boleslav: 330 Kč.
- anglické titulky (English subtitles) promítané nad jevištěm ve Velkém sále u představení: CRY BABY CRY, Hamlet, Kdo je tady ředitel?, Kurz negativního myšlení, Pohřeb až zítřka, Úklady a láska, Řemeslníci.
- titulky pro neslyšící u představení: Obraz Doriana Graye 12. 6.
- bližší informace o dětských představeních najdete v rubrice „Divadlo pro děti“ a o Workshopech Švandova divadla v rubrice „Volnočasové aktivity“.



02. 06. | 19.00 | Úklady a láska – F. Schiller – strhující a stále současný příběh německého klasika o tom, co se stane, když se ze dvou zamilovaných stanou loutky. V rukou mocných. V rukou lásky. Hrají: D. Barešová, T. Červinek, M. Dohnal, B. Pavlíková, M. Hruška, K. Cibulková, D. Punčochář, M. Štípková, J. Weiner. Režie: M. Františák | anglické titulky | Velký sál

04. 06. | 19.00 | Hamlet – W. Shakespeare – slavná Shakespeareova hra, tentokrát jako rodinné drama, které se ne náhodou odehrává ve Skandinávii. V hlavních rolích: P. Děrgel, K. Halbich, K. Cibulková, rež. D. Špinar | anglické titulky | 140 min | Velký sál

04. 06. | 19.00 | Ztracená čest Kateřiny Blumové – ve spolupráci s pražskou kanceláří Heinrich-Böll-Stiftung | Studio

05. 06. | 19. 00 | Šoa – Příběh Miloše Dobrého / Příběh Hany Pravidové – T. Hrbek, L. Kolouchová, D. Hrbek – příběh dvou lidí, kteří se ocitli na stejných místech a prožili podobné tragédie, a přesto se nikdy nepotkali. Hrají: M. Dancingerová a M. Hruška. Rež. D. Hrbek | 60 min | Studio

06. 06. | 19. 00 | Řemeslníci – L. Knutzen – dánská komedie, v níž je největším nepřitelem člověka tvor s vrtáčkou, pivem a spoustou výmluv. V hlavních rolích: K. Cibulková, K. Halbich a R. Jaškův. Rež. D. Hrbek | anglické titulky | 135 min | Velký sál

08. 06. | 19. 00 | CRY BABY CRY – S. Krátká – pět žen se v dnes populárním kurzu life coachingu pokusí zjistit, jak by měly změnit svůj život. Hrají: K. Cibulková, K. Frejová, B. Pavlíková, B. Popková, R. Derzi aj. Šmíd, rež. M. Krátká | anglické titulky | 80 min | Velký sál

11. 06. | 19. 00 | Kurz negativního myšlení – B. Breien – sarkastická černá komedie. V hlavní roli: M. Dlouhý, rež. D. Hrbek | anglické titulky | 100 minut bez přestávky | Velký sál

11. 06. | 19. 00 | Vlnobití Andrey Buršové – hudebně-dramatická performance herečky Švandova divadla – One Woman Cabaret. Rež. D. Gombár | 90 min | Studio

12. 06. | 19. 00 | Obraz Doriana Graye – O. Wilde – slavný příběh okouzlujícího mladíka, jemuž se krása stala bohem a obraz svědomím, jako jevištní podobnost společnosti, v níž už není důležité přežít či dobře žít, ale svůj život „zažít“. Hrají: O. Kraus, T. Petřík, L. Veselý, M. Štípková, M. Ryková, T. Červínek, M. Hruška, M. Dancingerová, N. Řehořová, J. Erftemeijer. Rež. M. Kinská | titulky pro neslyšící | Velký sál

12. 06. | 19. 00 | Pankrác '45 – M. Kinská – „Casting na popravu“. Fiktivní příběh založený na skutečných událostech Hrají: D. Barešová/E. Josefíková, B. Pavlíková, K. Cibulková, A. Buršová a R. Derzi, rež. M. Kinská | 90 min | Studio

13. 06. | 19. 00 | Úklady a láska | anglické titulky | Velký sál

13. 06. | 19. 00 | Kauza pražské kavárny – J. Erftemeijer a kol. – povaleč z kavárny, do polí a továren! Zdá se, že populární heslo doby po osmačtyřicátém roce, zejména pak „budovatelských“ let padesátých, se vrací – a to přímo z hradu! Co anebo koho však toto spojení označuje? Hrají: P. Buchta, A. Buršová, J. Erftemeijer, M. Krátká a další. Rež. D. Hrbek | Studio

14. 06. | 19. 00 | Slušný člověk – M. Krátká – volně na motivy novely Karla Čapka Obyčejný život. V hlavní roli: M. Hruška, rež. M. Krátká

15. 06. | 19. 00 | Kdo je tady ředitel? – L. von Trier – komedie o řediteli, kterého nikdy nikdo neviděl. V hlavních rolích: M. Dlouhý, K. Halbich, rež. D. Hrbek | anglické titulky | 160 min | Velký sál

18. 06. | 19. 00 | Pohřeb až zítra – N. Kocab – předpohřební večere a rodina zase jednou pohromadě. Klidně to rozhodně nebude. Původní divadelní komedie od Natalie Kocab. Hrají: N. Řehořová, B. Kaňková, B. Pavlíková, L. Veselý, R. Jaškův, C. Dobrý/A. Ernest. Rež. D. Hrbek | anglické titulky | Velký sál

HERECKÉ STUDIO ŠD

01. 06. | 19. 00 | Kytice – K. J. Erben – nový a v pořadí třetí projekt Hereckého studia Švandova divadla. Sběrka balad Karla Jaromíra Erbena v režii Martyiny Krátké | Studio

19. 06. | 19. 00 | KAFKÁRIUM – Výběr z povídek pražského německého spisovatele Franze Kafky na scéně, jako svébytný svět postav, které se rozhodly v posledních chvílích autorova života navštívit svého tvůrce. Hrají: herci z amatérského souboru Švandova divadla | Studio | premiéra

20. 06. | 19. 00 | Kafkáríum | Studio

21. 06. | 19. 00 | Kafkáríum | Studio

BUCHTY A LOUTKY

08. 06. | 19. 00 | VÍTĚZNÉ SVINĚ – loutková freska o lidech nízkých a vysokých. Představení na motivy různých povídek Ladislava Klímy. Groteska s prvky hororu, o čisté lásce a čisté nenávisti. Loutky zahrají o tom, že bolest stává se rozkoš a rozkoš bolestí | Studio | premiéra

15. 06. | 19. 00 | Vítězné svině | Studio

DIVADLO SPEKTÁKL

www.facebook.com/spektaki

16. 06. | 19. 00 | Boh je DJ – F. Richter – naši nehybnost a odhalování si naplno uvědomujeme, umíme o ní říct milionům přes live stream, ale přestat klamat sami sebe nedokážeme. On a ona existují už jen virtuálně, zosobňují cybergeneraci, generaci, která přestala cítit. Projekt vznikl jako generační výpověď postavená na textu německého režiséra a dramatika Falka Richtera | Studio

JUST! IMPRO

www.justimpro.cz

18. 06. | 19. 00 | Just! Impro Show – přijďte se pobavit příběhy, skeči a písněmi, které vzniknou bez přípravy na vámi zadaná témata | 90 min | Studio

MIME PRAGUE

06. 06. | 19. 00 | Michaela Stará: Imelda – o čem to vlastně mluví ženy, když hovoří nohama? Autorské bakalářské představení inspirované kapitolou Imeldin syndrom z knihy Ty boty musím mít! od Paoly Jacobbi. Mimické divadlo obohacené o prvky street dance, založené na hudbě a vizuálním zážitku | Studio

07. 06. | 19. 00 | Radim Vizváry: Sólo – best of z pantomimické tvorby Radima Vizváry | 80 min | Velký sál

STUDIO RAJČE A OKURKA

02. 06. | 19. 00 | V lednici – absurdní, minimalistická groteska o životě zeleniny v lednici | 50 min | Studio

ČINOHERNÍ KLUB

Ve Smečkách 26, 110 00 Praha 1
tel.: +420 211 151 877 (pokladna)
e-mail: pokladna@cinoherniklub.cz
www.cinoherniklub.cz

- pokladna divadla otevřena po–pá 15.00–19.30, so–ne 18.00–19.30
- na internetových stránkách je otevřena on-line pokladna, je otevřena denně, v době, kdy je zavřena kamenná pokladna
- ve všední dny, když je divadlo na zájezdě nebo nehraje, je pokladna otevřena do 18 hodin. V sobotu a v neděli, když divadlo nehraje, je pokladna uzavřena
- ceny vstupného od 50 do 350 Kč; ČK uvádí: 90 Kč, 50% sleva na vstupenky v hodnotě 290 Kč pro seniory, studenty a držitele průkazů ISIC, ITIC, ZTP, ZTP/P.
- Činoherní klub uvádí: Přehlídka amatérských divadelních souborů v roce 2018 se uskutečňuje za finanční podpory MK ČR.



03. 06. | 19.30 | Dámský krejčí – G. Feydeau – malá lež je mřzák, ale velká lež, to je umění! Úč. R. Holub, O. Sokol, J. Dulava, M. Dadák, M. Bočanová, I. Jiříčková a A. Talacková, rež. M. Čičvák

04. 06. | 19.30 | Poutníci do Lhasy – M. Dadák – divadelní hra klame svým názvem. Nejde o skupinu vyrovnaných následovníků tibetského buddhismu, ale naopak o ty, kteří chtějí změnit vykloubený svět vykloubenými metodami. Úč. A. Minajev, A. Kameníková, V. Kotej, J. Hájek, M. Dadák/D. Ratajský, J. Holík, I. Uhlířová, J. Štrébl, rež. M. Čičvák

05. 06. | 19.30 | Ptákovina – M. Kundera – „Nikdo nemůže vidět svět jako směšný, pokud s ním beze zbytku splývá. I k tomu, aby člověk sám sebe viděl v proporcích směšnosti, musí od sebe poodstoupit. Na ono zázračné stanovisko, z něhož je vidět směšné, dostává se člověk až během let; je to snad jakási odměna za dospělost. Směšné (alespoň jak já je chápu) nepopírá vážné, ale osvětluje je.“ Milan Kundera. Úč. J. Dulava, M. Finger, L. Žáčková, M. Procházková, L. Skopalová, B. Holiček/D. Šír, J. Břežková, P. Kikinčuk, S. Zindulka/J. Těšitel, P. Meissel a L. Jelínková, rež. L. Smoček

06. 06. | 19.30 | Urna na prázdném jevišti – M. Čičvák – „Moje poslední komedie“. Martin Čičvák režiruje svou autorskou inscenaci Urna na prázdném jevišti, v níž čtyři herečky – v našem případě Lenka Skopalová, Veronika Žilková, Ivana Uhlířová a Sára Venclovská – rozptylují popel svého nenáviděného i milovaného režiséra. Černá až bulvární komedie zvaním svých protagonistek nenápadně stále více přesahuje divadelní prostředí a dokáže mluvit o ženském osudu i osudu antické hrdinky Evropy, po níž je, bůhví proč, a asi ne náhodou pojmenován náš kontinent. Hrají: L. Skopalová, V. Žilková, I. Uhlířová, S. Venclovská, rež. M. Čičvák

07. 06. | 19.30 | Kati – M. McDonagh – hra se odehrává v Anglii v době, kdy byl zrušen trest smrti. A kati měli problém. Hrají: M. Finger, D. Černá, Š. Fingerhutová, O. Malý, J. Dulava, V. Kratina,

O. Brancuzský, V. Šanda, T. Jeřábek, D. Gondík, A. Švehlík, O. Sokol a další. Překlad a rež. O. Sokol

08. 06. | 19.00 | Tramvaj do stanice Touha – T. Williams – „Řekli mi, že mám nastoupit do tramvaje, která jede do stanice Touha.“ Jedna z nejlepších Williamsových her a vrcholů americké dramatické tvorby. Hra se v originále jmenuje A Streetcar Named Desire – tramvaj jménem Desire (Touha). V New Orleans skutečně existuje (nebo aspoň v době, kdy Williams Tramvaj psal, existovala) zastávka nazvaná Desire a je to zastávka konečná. Úč. L. Žáčková, J. Hájek, M. Procházková, M. Dadák, L. Jelínková, O. Brancuzský, V. Šanda ad., rež. L. Smoček

10. 06. | 19.30 | Činoherní klub uvádí: Vernisáž – V. Havel – hraji: A. Brukner, N. Nováková/M. Bláhová a M. Oweyssi, rež. O. Kulhavý | OLDstars

11. 06. | 19.30 | Americký bizon – D. Mamet – „Stejný text, ale naprosto jiná a nová inscenace Amerického bizona. To je moje představa a přání.“ Slova Ondřeje Sokola k připravované inscenaci. Hrají: O. Sokol, M. Finger a V. Šanda, rež. O. Sokol

12. 06. | 19.30 | QED – P. Parnell – inscenace hry P. Parnella QED (Kvantová elektrodynamika), která je soustředěným a vtipným postižením situací ze závěru života geniálního fyzika Richarda Feynmana, nositele Nobelovy ceny. Úč. V. Kratina. Rež. J. Zindulka

13. 06. | 19.30 | Zrada – H. Pinter – autor se ve Zradě (The Betrayal, 1978) inspiroval vlastní mimomanželskou afeřou a jejím skandálním odhalením. Premiéra hry, kterou napsal po rozchodu s herečkou Vivien Merchantovou, se konala v listopadu 1978 v londýnském Národním divadle, v režii Petera Halla Pinterovi nešlo, podobně jako v jeho ostatních hrách, o samotný příběh; neuchopitelnost odcizení a osamělosti řeší na půdorysu klasického trojúhelníku, ale své téma nerozlišitelnosti pravdy a lži, vyprázdňování a odcizenosti sobě i druhým tentokrát ozvláštňuje a posiluje prací s časem. Autorovi zvlášť záleželo na tom, aby tento experiment s časem byl diváký pochopen. Úč. K. Lojdová, M. Finger, O. Sokol, rež. O. Sokol

14. 06. | 19.30 | Kati

15. 06. | 19.30 | Bratři Karamazovi – F. M. Dostojevskij – patří k nejčastěji adaptovaným a uváděným Dostojevského velkým románovým dílům a zejména v poválečném období se v Čechách objevila dlouhá řada provedení, mezi nimiž zaujímá čestné místo dramatická a inscenace E. Schorma v Divadle Na zábradlí (premiéra v březnu 1979). Hrají: J. Kukura, M. Finger, I. Orozovič/M. Čapka, J. Hájek, M. Dadák, G. Mičová, N. Puklušová, I. Uhlířová, rež. M. Čičvák

16. 06. | 19.30 | Činoherní klub uvádí: Amazonie – M. Walczak – ironická toulka partnerskou krizí dvou čerstvých absolventů divadelní akademie. Hrají: F. Brouk, A. Poláková, M. Holzknecht, V. Drvotová/K. Chadimová, O. Pečený, A. Ondříč, F. Beitl, rež. R. Šedivý | DS Ty-já-tr/Hrobescu Praha

17. 06. | 19.30 | Činoherní klub uvádí: Tchně v domě – J. Kolář – komedie o neočekávaném příjezdu tří tchnů na anglické venkovské sídlo. Hrají: A. Bednářová/M. Brončková, D. Garbaczewská, H. Řehořová, Z. Breburdová, J. Císař, O. Potůček,

K. Angelisová, rež. O. Potůček a V. Pilařová | Divadelní spolek Gaudium / Radotín

18. 06. | 19.30 | Podivné odpoledne dr. Zvonka Burkeho – L. Smoček – znovuuvedení jedné z neúspěšnějších her autora Činoherního klubu. Úč. I. Chýlková, J. Dulava, B. Polívka, M. Pavlata a O. Vetchý, rež. L. Smoček

19. 06. | 19.30 | QED

20. 03. | 19.30 | Svatba pozdního léta (Variace na písmeno G) – J. Kačer – hra o touze být u někoho blízkého. Trochu groteska i velmi vážná věc. Hrají: Z. Bydžovská, J. Kačer, N. Boudová, P. Kinčuk, J. Břežková, Z. Stavná, V. Šanda. Rež. L. Smoček

21. 06. | 18.00 | Činoherní klub uvádí: Ideální manžel – O. Wilde – jste dost bohatí na to, abyste si koupili svou vlastní minulost? Hrají: A. Fejková, T. Volný, N. Eiselťová, A. Sušická, J. Fogl, T. Weber, P. Vlček, S. Krásná, B. Cabalová, A. Paroulková, M. Rebase, M. Miksa, rež. Filip H. Härtel | Gymnázium Jana Nerudy

21. 06. | 19.30 | Poutníci do Lhasy

23. 06. | 19.30 | Bůh masakru – Y. Reza – slogan: „Nemůžeme ovládnout, co nás ovládá.“ Yasmina Reza není nikdy doslovná, nepíše pouhé „dobře udělané hry“ se zaručenou pointou. Úč. I. Chýlková, M. Pleštilová, J. Dulava a V. Kratina, rež. O. Sokol

24. 06. | 19.30 | Činoherní klub uvádí: Olgo, Olino, Olásku – na takové skále jsem byl, sedě na vlastních nohou nemaje pro nikoho slova, ani zájmu, ani hany. Hrají: L. Palonciová, L. Vondrušková, L. Glavanakova, rež. L. Palonciová | Divadelní spolek Mareate

25. 06. | 19.30 | Bůh masakru

DEJVIČKÉ DIVADLO, O. P. S.

Zelená 15a, 160 00 Praha 6

e-mail: dejvicekdivadlo@dejvicekdivadlo.cz

www.dejvicekdivadlo.cz

- pokladna a rezervace vstupenek na tel. 233 332 430, e-mail: rezervace@dejvicekdivadlo.cz
- otevřeno po–pá od 16.00, o víkendech a svátcích dvě hodiny před začátkem představení
- předprodej na červen začíná v pokladně DD v sobotu 19. května v 9.00, on-line předprodej ve čtvrtek 17. května ve 20.00
- v den představení je od 18.30 otevřen divadelní klub

DD
DEJVIČKÉ DIVADLO

01. 06. | 19.30 | Honey – M. Krobot, L. Směkal – romantický příběh podle skutečných událostí. Společný projekt Dejvičké divadla a souboru Cirk La Putyka. Hrají: J. Balcar, Š. Fůlep Bočková, J. Boková, V. Fůlep / O. Malý, J. Holcová, J. Kohout, D. Komarov, L. Krobotová, T. Nádvořníková, V. Neužil, J. Plesl, V. Polívka, A. Schmidtmajerová, P. Šimčík, A. Volný, J. Weissmann, rež. M. Krobot | Inscenace se hraje v divadle Jatka78 v Praze 7 – Holešovicích

02. 06. | 19.30 | Vražda krále Gonzaga – J. Havelka – hřích je hřích, i když nám svědomí namlouvá opak. Hrají: S. Babčáková,

K. Melišková, Z. Žádníková, T. Jeřábek, M. Myšička, I. Trojan, rež. J. Havelka

02. 06. | 19.30 | Honey | Inscenace se hraje v divadle Jatka78 v Praze 7 – Holešovicích

03. 06. | 19.30 | Honey | Inscenace se hraje v divadle Jatka78 v Praze 7 – Holešovicích

04. 06. | 19.30 | Honey | Inscenace se hraje v divadle Jatka78 v Praze 7 – Holešovicích

05. 06. | 19.30 | Vražda krále Gonzaga | zadáno

05. 06. | 19.30 | Honey | Inscenace se hraje v divadle Jatka78 v Praze 7 – Holešovicích

06. 06. | 19.30 | Zásek – D. Doubt – hra o lidech, kterým se zastavil výťah. Hrají: K. Melišková, V. Khék Kubařová, M. Myšička, H. Čermák, M. Kroupa, rež. I. Trojan

06. 06. | 19.30 | Honey | Inscenace se hraje v divadle Jatka78 v Praze 7 – Holešovicích

08. 06. | 19.30 | 39 stupňů – J. Buchan, A. Hitchcock – komedie na motivy klasického špionážního filmu Alfreda Hitchcocka z roku 1935. Adaptace Patrick Barlow. Hrají: J. Plesl, S. Babčáková, V. Neužil a D. Novotný, rež. D. Ondříček

09. 06. | 19.30 | Elegance molekuly – P. Zelenka – tři molekuly, tři muži s vizí a odvahou riskovat. Hrají: I. Trojan, V. Khék Kubařová, M. Myšička, P. Šimčík, P. Vršek, Z. Žádníková, V. Polívka, V. Jiráček, E. Maximová, L. Jelínková, rež. P. Zelenka

10. 06. | 18.30 | Elegance molekuly | zadáno

11. 06. | 19.30 | Interview – T. Holman – „Svěřím ti nejtemnější tajemství, jedině když ty mi řekneš to své.“ Hrají: V. Khék Kubařová, J. Plesl, rež. M. Myšička

12. 06. | 19.30 | Kafka '24 – K. F. Tománek – hra inspirovaná posledním rokem života Franze Kafky. Hrají: D. Novotný, L. Krobotová, V. Neužil, B. Poláková/M. Issová, P. Šimčík, H. Čermák/K. F. Tománek, M. Bendová. Rež. J. Mikulášek | s anglickými titulkami

13. 06. | 19.30 | Kakadu – K. F. Tománek, J. Havelka – hra ze života. Hrají: S. Babčáková, S. G. Janáčková/E. Novotná, V. Khék Kubařová, J. Holcová, B. Poláková, D. Novotný, J. Plesl, rež. J. Havelka

14. 06. | 19.30 | Zimní pohádka – W. Shakespeare – psychothriller se šťastným koncem. Hrají: D. Novotný, M. Myšička, L. Krobotová, M. Krobot, P. Šimčík, J. Plesl, P. Vršek, V. Khék Kubařová, V. Polívka, S. Babčáková/J. Holcová, Z. Žádníková, rež. O. Spišák

15. 06. | 19.30 | Elegance molekuly

18. 06. | 19.30 | Dealer's Choice – P. Marber – kdo rozdává, rozhodne. Hrají: D. Novotný, V. Neužil, H. Čermák, M. Myšička-/M. Hádek, J. Plesl, I. Trojan, rež. J. Pokorný | zadáno

19. 06. | 19.30 | Racek – komedie o čtyřech dějstvích. Hrají: K. Melišková, J. Plesl, I. Trojan, V. Khék Kubařová, H. Čermák/T. Jeřábek, M. Krobot, L. Krobotová, V. Neužil, Z. Žádníková/S. Babčáková, P. Šimčík a další, rež. M. Vajdička.

20. 06. | 19.30 | Brian – M. Krobot – hra o jedné expedici. Hrají: J. Plesl, D. Novotný, H. Čermák, M. Myšička/M. Krobot, P. Šimčík,

V. Neuzil, J. Konvalinka, R. Fiala, L. Krobotová, rež. M. Krobot | zadáno

21. 06. | 19.30 | Vzkříšení – dramaturgická povídek neznámého autora. Hrají: J. Holcová, M. Issová/V. Khek Kubařová, Z. Žádníková, H. Čermák, M. Hádek/V. Polívka, V. Neuzil, P. Šimčík, I. Trojan, rež. M. Vajdička

ANTI.KVARIÁT DD

▪ vstup přes Dejvickou divadelní kavárnu

20. 06. | 20.00 | Fotbalová horečka – Hrdi na fotbal – Dejvický fotbalový občasník

DIVADLO ARCHA

Na Poříčí 26, 110 00 Praha 1
tel.: +420 221 716 333 (pokladna)
e-mail: ticket@archatheatre.cz
www.archatheatre.cz

- pokladna otevřena po–pá 10.00–18.00 a 2 h před začátkem představení
- Divadlo Archa, o. p. s. je podporováno grantem hl. m. Prahy
- Divadlo Archa na Facebooku – nejžhavější novinky, fotogalerie, multimédia, soutěže a další informace. Neváhejte, lajkujte!

Divadlo Archa

01. – 02. 06. | 20.00 | Jan Komárek a kol. – Kabaret Veláquez – rozum je nepřítel imaginace... Snové divadlo Macabre – prolínání fantasmagorických obrazů a situací, inspirovaných dílem Diega Velázqueze. Setkání českého tvůrce atmosférických jevištních nálad, zkušeného kanadského, alternativního hudebníka, vynikající české gambistky a expresivních performerů odlišných žánrů. Koncept a režie: J. Komárek.

03. 06. | 20.00 | Wolf Parade, support: Role, Market – klíčová veličina kanadské alternativy, montrealská kapela WOLF PARADE, přijíždí podruhé do Prahy – tentokrát se čtvrtým albem Cry Cry Cry. To vyšlo vloni na podzim u seattleského labelu Sub Pop po jejich téměř sedmileté pauze a dokládá návrat kapely v životní formě. Pořádá Divadlo Archa ve spolupráci s A. M. 180 crew a Landmine Alert.

08. 06. | 20.00 | Finský barok, support: Roman Radkovič Collective – finský barok je něco, co ve skutečnosti neexistuje. Je to alternativa k hudbě. Legenda evropské alternativy má své kořeny hluboko v českém undergroundu, ale jeho aplégy sahají prakticky do všech kultur. Hudba, která se rodí z napětí mezi špičkovými umělci v rytmu doby a tlaku galaxií. Být svědky jeho koncertu, je jako být přítomen zázraku. Jako předkapela vystoupí Roman Radkovič Collective.

13. 06. | 20.00 | Divadlo Vizita – Šťastná šestka – nespoutané improvizace Jaroslava Duška, Pjéra la Še'ze, Zdeňka Konopáska a Viktoru Zborníka.

14 – 16. 06. | 20.00 | Jana Svobodová, Jan Burian a kol. / Divadlo Archa – Rusáci? – žijí mezi námi... – jak se mladí

Rusové, žijící v Čechách, vyrovnávají s naším historickým komplexem? Jak vnímají vlastní minulost? Divadelní inscenace k padesátiletí od okupace v srpnu 1968, na cestě vytyčené našimi předsudky, mýty, láskou, nenávistí, strachem i odvahou. Rež. Jana Svobodová, námět a hudba: Jan Burian, video: Jaroslav Hrdlička, úč. Inga Zotova-Mikshina, Roman Zotov-Mikshin a Marina Sokol

17. 06. | 18.00 | Cliona O'Connell – Transparentní smyčky aneb Jak podivně je být „Já“ – prezentace výsledků rezidence irské umělkyně v rámci Archa.lab

18. 06. | 20.00 | Hidejiro Honjo: Shamisen Unlimited – Feat. Akihito Obama – nespoutaná energie japonského shamisenu – třístrunného bezpražcového banja, které mistrně ovládá Hidejiro Honjo – rozezní Archu. Hidejiro Honjo je všestranný mistr svého nástroje, improvizuje, hraje tradiční hudbu, uvádí nové skladby a hraje v kapelách i se symfonickými orchestry. Společně s Akihitem Obamou, jazzmanem a hráčem na japonskou flétnu shakuhachi [šakuhači], zahrají novou hudbu pro japonské nástroje. Vedle energických skladeb Dai Fujikury, Shinji Takady a jazzem inspirovaného Miho Hazamiho zazní i světová premiéra skladby Jan Ryanta Dřízala. Jako host vystoupí zpěvačka Annabelle Plum. Akci pořádá NEIRO Association for Expanding Arts ve spolupráci s Divadlem Archa.

21. 06. | Veřejná prezentace ateliérů Archa.lab

15.30 | Archa.lab | děti 4–6

16.30 | Archa.lab | děti 7–12

17.30 | Archa.lab | dospělí I.

18.00 | Archa.lab | dospělí II.

VEŘEJNÉ NATÁČENÍ SHOW JANA KRAUSE

05., 12., 19., 26. 06. vždy od 19.30

- produkce a dramaturgie: In Film Praha
- vstupenky v předprodeji v pokladně Divadla Archa
- změna programu vyhrazena

DIVADLO HORNÍ POČERNICE

Votuzská 379/11, 193 00 Praha 9
tel.: +420 281 920 326 (kancelář), 281 860 174 (pokladna)
e-mail: divadlo@divadlopocernice.cz
www.divadlopocernice.cz

- pokladna otevřena po–pá 16.00–19.00
- internetové rezervace vstupenek na www.divadlopocernice.cz a na divadlo@divadlopocernice.cz (nevzvednuté vstupenky vracíme do prodeje po uplynutí 7 dnů od zadání rezervace, toto omezení se týká i vstupenek na dětská představení)
- e-vstupenka – vstupenky si lze koupit a vytisknout v pohodlí domova
- spojení: metro B – Černý Most, nástupišť č. 15, bus 221, 303, 304, 353 stanice Divadlo Horní Počernice nebo 141 do stanice Komárovská
- více informací k festivalu Divadlo v přírodě naleznete v rubrice Divadelní festivaly



02. 06. | 16.00 | 7. Akademie Leonarda – tradiční každoroční vystoupení, na kterém malí i velcí umělci prezentují, co se během roku naučili. Akademie se účastní především pohybové, dramatické a hudební obory | Centrum volného času Leonardo | vstupné 100 Kč

06. 06. | 18.00 | Závěrečný koncert ZUŠ – koncert letošních absolventů ZUŠ Ratibořická | vstup zdarma – nutná vstupenka

07. 06. | 19.30 | Pěšáci tajné fronty – prostřednictvím dokumentárních záběrů, hraných scén a filmových archivů sledujeme neuvěřitelný příběh H. Absolona, který je až v dospělosti postaven před nečekanou záhadu svého života. Po skončení dokumentu promítneme záznam diskuze s H. Absolonom, J. Šindarou, E. Stehlikem a R. Schovánkem, který byl pořízen v Divadle Horní Počernice 21. března 2018. Rež. J. Šindara | 150 min | vstupné 50 Kč | kino

10. 06. | 18.00 | Carmina Burana – C. Orff – slavná hudební bouře skladatele a pedagoga C. Orffa na bujaré texty mnichů z Burany, která se stala vzorem pro veškerou současnou filmovou hudbu! Zpívá a hraje: dětský sbor Paleček sbormistryně Š. Mistrová, sbor Pražští pěvci a sólisté, Střeďočeský pěvecký sbor, Černošická komorní filharmonie, dirigent S. Mistr | vstupné 190 Kč, studenti a senioři 140 Kč

14. 06. | 19.30 | Věčně tvá nevěrná – romantická komedie/ČR. Manželství Josefa a Milušky se pomalu řítí do záhuby. Na záchranu přijíždí teta Marta, která má šílený plán, jako zkušená psychologka pracující v manželské poradně naordinuje manželům nevěru – musí se přistihnout in flagranti... Rež. M. Cieslar | 92 min | vstupné 80 Kč | kino

16. 06. | 16.00 | 20 let taekwon-do Sonkal Praha – součástí večera, jehož výtežek bude věnován na dobročinné účely, je pohled do historie taekwon-do, promítání videa, ukázky taekwon-do a raut | vstupné 100 Kč | pronájem přístupny veřejnosti

18. 06. | 19.30 | Muzikál Láska mezi řádky – F. Malý – nový původní muzikál plný známých písní, legrace a záhad. Hlavní postavy příběhu jsou zamotáni láskou samy do sebe. Přátelé, kteří je příběhem provázejí, jim pomáhají situaci řešit. Nebude to však jednoduché. Alice potká někoho třetího. Kdo to bude? Jaké tajemství skrývá? Do představení jsou zapojeni i diváci a mohou sami rozhodnout, jak příběh dopadne. Z představení si kromě zážitku můžete odnést také výhru, která je připravena vždy pro jednoho z diváků. Hrají: R. Macháček, M. Soldátová, L. Vejtát, H. Kočaryan, K. Krocová, F. Malý, A. Zouharová, T. Kozová, M. Merhaut, M. Jakubová, P. Antoň, rež. F. Malý | 108 min | vstupné 200 Kč

19. 06. | 19.30 | Znovu a líp – M. Engler – svižná situační komedie o lásce, manželství a přehodnocování. Marek je populární spisovatel, má rád drahé pití, mladší ženy a obdiv. Věra je jeho manželka a už toho má dost. Co přijde? Rozvodové řízení! Co by se ale stalo, kdyby ti dva smazali dvacet let manželství a byli zase na začátku – mladí, zamilovaní a plní ideálů? Hrají: M. Daniel. K. Frejová, V. Vašák/L. Veselý, M. Holubcová/

K. Cibulková, J. Kozubková/K. Cibulková, rež. M. Krátká. Divadlo Palace | 120 min | vstupné 320, 300, 280 Kč

FESTIVAL DIVADLO V PŘÍRODĚ

01. 06. | 21.00 | Mňau!!! | DS Počerniči

02. 06. | 17.00 a 21.00 | Mňau!!! | DS Počerniči

03. 06. | 17.00 | Mňau!!! | DS Počerniči

08. 06. | 21.00 | Malá mořská víla | DS Počerniči

09. 06. | 17.00 a 21.00 | Malá mořská víla | DS Počerniči

10. 06. | 17.00 | Malá mořská víla | DS Počerniči

15. 06. | 21.00 | Baron Prášil | DS Počerniči

16. 06. | 17.00 a 21.00 | Baron Prášil | DS Počerniči

17. 06. | 17.00 | Baron Prášil | DS Počerniči

21. – 24. 06. | 21.00 | Návštěva staré dámy | DS Právě začínáme

DIVADLO KALICH

Jungmannova 9, 110 00 Praha 1
tel.: +420 296 245 311 (pokladna)
e-mail: pokladna@kalich.cz
www.divadlokalic.cz

- internetový prodej vstupenek: www.divadlokalic.cz
- registrujte se při on-line nákupu nebo v pokladně divadla a využijete výhod věrnostního programu Divadla Kalich! Za nákupy získáváte poukazy na slevu 200 Kč na nákup další vstupenky. Info a pravidla na webu divadla.
- pokladna divadla kalich: rezervace tel.: 296 245 311, e-mail: pokladna@kalich.cz
- otevírací doba: po–pá 9.30–12.30 a 13.00–19.30, so–ne 12.00–15.00 a 15.30–20.00. Pokud se v sobotu, neděli či o svátcích nekoná večerní představení, je otevřeno pouze do 18.00.
- hromadné objednávky, obchodní odd. Divadla Kalich: tel.: 296 245 307, 296 245 303, e-mail: objednavky@kalich.cz
- vstupenky zakoupíte také v sítí Ticket Art včetně poboček CK Čedok
- vybraná místa v prodeji také v sítích Ticketpro a Ticketportal

divadlo
kalich
Vás baví

01. 06. | 19.00 | Pomáda – slavný světový muzikál – nechte se strhnout nestárnoucí love story, která vám rozbuší srdce, a nezapomenutelnými hity, které vám rozproudí krev v žilách! Klidně podlehněte nakažlivé chuti do života, hodte starosti za hlavu a vraťte se zpátky do času, kdy se vše podstatné odehrávalo na tanečním parketu. Pomáda je zkrátka klasika, jaká nezklame. Těšit se můžete na efektivní taneční show plnou skvělé muziky, energie, romantiky, humoru a strhujících výkonů české muzikálové špičky. Režie a choreografie: Ján Ďurovčík, hrají: J. Kříž, R. Tomeš, P. Pálek, K. Steinerová, V. Gidová, T. Savka, P. Novotný, M. Tomešová, M. Procházková, T. Löbl, D. Gránský, M. Křížová, N. Horáková, J. Bernáth, M. Pleskot aj.

02. 06. | 14.30 a 19.00 | Pomáda

03. 06. | 13.30 | Pomáda

03. 06. | 19.00 | Žena za pultem 2 Pult osobnosti – legendární vševědoucí levicová prodavačka se vrací ve vizionářské komedii! Jiří Lábus a Oldřich Kaiser ve čtyřech rolích v režii Davida Drábka ve hře Petra Kolečka, která je tak silná, že to možná jednou může být pravda! Hrají: O. Kaiser, J. Lábus, rež. D. Drábek

04. 06. | 19.00 | Začínáme končit – komedie uznávaného francouzského autora a komika nabízí unikátní hereckou příležitost Barboře Hrzánové, která ztvárnila jednu ženskou hrdinku, a přesto se jedná o dvojroli: hraje totiž nejen atraktivní ženu svého věku, ale také stejnou ženu tak, jak ji vidí její manžel, který je přesvědčený, že jeho manželka v poslední době příliš rychle stárne... Francouzská komedie vystižně vypráví o vztazích mezi muži a ženami, o plynutí času, strachu ze stárnutí a ošklivosti, o (ne)schopnosti být spolu. Hrají: B. Hrzánová, R. Holub, R. Zima, R. Fidlerová/J. Tesařová/J. Jiskrová, rež. L. Engelová

05. 06. | 19.00 | Don Quijote – španělskou klasiku si původně upravili pro sebe Milan Lásica a Július Satinský. Po Satinského odchodu hledal Lásica, které herecké dvojici by hrů předal. Dvě české herecké hvězdy Jiří Lábus a Oldřich Kaiser na inscenaci spolupracovali s vyhlášeným slovenským režisérem Vladimírem Strniskem. Chyťte, vtipně upravený klasický příběh s notnou dávkou herecké improvizace doplňují písně Jaroslava Filipa a Miroslava Koříňka

06. 06. | 19.00 | Božská Sarah – silnou a působivou hrou Božská Sarah si herecká legenda I. Janžurová plní dlouholetý profesní sen. V příběhu posledního léta světově proslulé herečky a vyhlášené skandalistky Sarah Bernhardtové ji herečky doprovází K. Hádek či I. Orozovič. Budete se bavit, budete se spolu se Sarah cítit spalováni sluncem v její rezidenci na ostrově v bretaňského pobřeží, cestovat s ní jejím vlastním vlakem pětkrát křížem krážem Severní i Jižní Amerikou a sledovat statečnou cestu ženy ověněné světovou slávou, ale i ženy sčítající nezdravé rány, které takový velký osud přináší. Hrají: I. Janžurová, K. Hádek/I. Orozovič, rež. A. Nellis

07. 06. | 19.00 | Pro tebe cokoliv – první české uvedení výborne francouzské komedie, která baví celou Paříž. Mateřská láska nemá žádné hranice. Takže když si vaše milovaná dcera usmyslí, že se chce stát humanitární pracovnící v Africe, co uděláte? Samozřejmě jí podpoříte! I kdyby to mělo znamenat, že se z kožešin převlečete do oblečení z biobavlny, sundáte parožní ze zdi a nově zařídíte celý byt, namísto steaku připravíte zeleninové hody a na výběrovou komisi zahrajete divadlo, že jste „alter-globalizační nadšenci“, i když nemáte ponětí, co to je. Hrají: J. Paulová, P. Zedníček, D. Suchařípa, L. Hampl, P. Vojáčková, S. Lewandowska, K. Kašpar, rež. P. Kracik

08. 06. | 19.00 | Krysař – osudový muzikál Daniela Landy – osudový muzikál o tajemném muži v kápi a s pístalou, ve které se ukrývá obrovská moc. Krysař Daniela Landy se vrací na jeviště Divadla Kalich v novém hereckém obsazení a s novou výpravou i choreografií. O jeho návrat si celá léta psali sami diváci, pro které je bez nadsázky kultovním představením. Krysař je řazen mezi nejspěšnější původní české muzikály všech dob. Dnes má

muzikál na svém kontě více než 1000 repríz, odehraných jak v Čechách, tak i v zahraničí. Hrají: P. Pálek, R. Jaškov/D. Suchařípa, M. Křížová/K. Bohatová, M. Peroutka/R. Tomeš, M. Zounar/J. Apolenář, Heňo, F. Slováček jr./J. Šlégr, A. Slováčková/Ch. Doubravová aj., rež. M. Landa

09. 06. | 14.30 a 19.00 | Krysař – osudový muzikál Daniela Landy

10. 06. | 13.30 | Mauglí ... jsme jedné krve – muzikál Ondřeje Soukupa a Gabriely Osvaldové má na svém kontě už více než 100 vyprodaných repríz! Příběh o přátelství, láске, ale i o boji o přežití provází kromě nápadité hudby a vtipných textů také ojedinělá rezie tandemu Skutr, která diváky překvapuje efektními výrazovými prostředky sahajícími až ke špičkovým akrobatickým číslům. Hrají: J. Korn, J. Zonyga, J. Kríž, L. Šoralová, J. Cina, C. Kassai, M. Tomešová, R. Tomeš, Z. Fric, V. Marek, R. Tesařík, P. Opava, M. Pleskot, R. Pavlovčinová

10. 06. | 19.00 | Moje hra – moje hra je komedií o životě, jakoli hlavnímu hrdinovi jeho život právě vyprchal ze žil. Magie divadla umožní spisovatel Jankulovskému už z „druhé břehu“ mluvit s jeho poslední ženou. Oba tedy mají vzácnou možnost říci si spoustu věcí, na které v každodenním shonu nemáme čas a u kterých zpětně litujeme, že jsme je nestihli vyslovit. Komedie odkrývá s nadhledem, odzbrojující upřímností a především humorem zákoutí vztahu muže a ženy a otevírá řadu třináctých komnat. Současně fandí životu. Hrají: J. Bartoška, Z. Bydžovská, J. Janěková ml., N. Divišková/R. Hermanová, V. Peterková, A. Koutná, A. Kačerová, M. Kubačák, rež. J. Kačer

11. 06. | 19.00 | Jak Kubrt se Sněhurkou jeli vakem – divadelní představení složené z oblíbených scének z dílny Oldřicha Kaisera a Jiřího Lábusa z televizních pořadů Možná přijde i kouzelník a Ruská ruleta a s několika bonusy navíc, doprovázených písničkami Dáši Vokaté

12. 06. | 19.00 | Sbohem, zůstávám! – velký francouzský komediální hit se chlubit naprosto výjimečným hereckým obsazením. Poprvé se v něm totiž scházejí na jednom jevišti dvě skvělé komičky Iva Janžurová a Jana Paulová, jejichž herecký koncert doprovázejí další výteční herci. Myslíte si, že máte svůj život vždy pod kontrolou a jste za všech okolností pány situace? Tato hra vás velmi rychle vyvede z omylu. Hrají: I. Janžurová, J. Paulová, P. Zedníček, J. Dulava/A. Procházka/M. Pleskot, rež. A. Procházka

13. 06. | 19.00 | Titanic – komedie o nejbezpečnější plavbě všech dob je vtipnou parodií pro dva herce ve mnoha úlohách. Gigantická slavná loď, známé události jejího zániku, událost století, velký příběh, stovky a stovky osudů, ledovec, šťastné i nešťastné konce – to všechno nám v této komedii zahrají jen dva herci. Na co potřeboval Hollywood davy statistů a výpravné dekorace, dokážou zvládnout dva čeští mořeplavci s využitím základních divadelních technik imaginace, představitivosti a pochopitelně zákraku. Hrají: F. Blažek a M. Vladyka, rež. J. Nvota

14. 06. | 19.00 | Bez předsudků – komedie pro odvážné diváky a ještě odvážnější herce se odehrává v motelu, kde musí v jediném volném pokoji neplánovaně přespat dva letití přátelé. Společná

noc jim nabídne možnost otevřeně si popovídat o věcech, na které se ženy jinak ostýchají ptát mužů a muži žen. Hrají: J. Paulová a P. Zedníček, rež. R. Stolpa.

15. 06. | 19.00 | Krysař

16. 06. | 14.30 a 19.00 | Krysař

17. 06. | 19.00 | Veletoč – I. Janžurová přichází se svou autorskou groteskní komedií, napsanou na námět další oblíbené herečky J. Paulové. Boženka a její bratr Arnošt jsou až doteď idylickými sourozenci. Boženka uvykla si udílet rozkazy, Arnošt vždy stál na pozici poslušného vojáčka. Boženka před léty Arnošta oženila s Helgou. Jejich svazek rychle vyústil v nudné soužití pod velením Boženky. Je to ve skutečnosti manželská trojka. Ale začíná komedie a stereotyp se bude měnit! Nečekaným veletočem se tahle partička octne pohromadě, propletená vzájemně neslučitelnými osobními snahami. Advokátní poradce a psychiatr jsou stále na telefonu! Hrají: I. Janžurová, E. Holubová, M. Roden, S. Remundová, A. Bilík/P. Pálek, rež. Š. Caban

18. 06. | 19.00 | Žena za pultem 2 Pult osobnosti

19. 06. | 19.00 | Ani spolu, ani bez sebe – stejně jako v případě divácky mimořádně úspěšných komedií Drahouškové a Sbohem, zůstávám!, přivádí herečka Jana Paulová na naši divadelní scénu v české premiéře největší komediální hit současné Paříže. Byty obou hrdinů dělí jen pár metrů společné chodby, ovšem oni dva jako by žili každý na jiné planetě. Ona – renomovaná psycholožka, on – manažer marketingu. Shodnout se dokážou jen na jediném: že toho druhého prostě nemůžou vystát. Úč. J. Paulová a D. Suchařípa, rež. L. Engelová

20. 06. | 19.00 | Báječná neděle v parku Crève Coeur – pro svůj režijní debut si herečka legenda Iva Janžurová vybrala hru významného amerického dramatika Tennessee Williamse. V této cituplné komedii se z veliké vášně a touhy po štěstí v žaru jednoho horkého dne proplétá příběh čtyř ženských hrdinek. Nechtějí nic víc a nic méně než kdokoli z nás: vymanit se z nijakosti obyčejného života, žít romantický život plný vzruchů i vykřičet svou žádostivost navzdory tušené sedí dnů. Hrají: S. Remundová, L. Žáčková, B. Munzarová a I. Janžurová, rež. I. Janžurová

21. 06. | 19.00 | Kočka v oregánu – jedna z nejuspěšnějších současných anglických komedií nabízí spoustu humoru i vážného citu a velké příležitosti pro výjimečně obsazený čtyřlístek herců. Střet jemných velkoměstských intelektuálů s venkovskou zemitostí, dávné ambice, sny, touhy a v neposlední řadě vzájemné předsudky. Na tak pestré paletě témat staví tato konverzačně – situační komedie, která pojmenovává zdaleka nejen humorné aspekty naší současnosti. Hrají: B. Hrzánová, R. Holub, K. Cibulková, Z. Velen, rež. L. Engelová

PŘIPRAVUJEME NA ZÁŘÍ

08. 09. | Vlasy – muzikál | předpremiéra

09. 09. | Vlasy – muzikál | předpremiéra

10. 09. | Moje hra

12. 09. | Ani spolu, ani bez sebe

13. 09. | Bez předsudků

14. – 16. 09. | Krysař – muzikál Daniela Landy

17. 09. | Začínáme končit

18. 09. | Báječná neděle v parku Crève Coeur

19. 09. | Sbohem, zůstávám!

20. 09. | Žena za pultem 2: Pult osobnosti

21. – 22. 09. | Osmý světadíl – muzikál

23. 09. | Mauglí ... jsme jedné krve – rodinný muzikál

23. 09. | Noc na Karlštejně

24. 09. | Božská Sarah

25. 09. | Pro tebe cokoliv

26. 09. | Jak Kubrt se Sněhurkou jeli vlakem

27. 09. | Podivný případ se psem

28. – 29. 09. | Krysař – muzikál Daniela Landy

30. 09. | Titanic



Soutěž o 2x2 vstupenky na představení Otáčivého hlediště v Českém Krumlově

Kolik národností se letos představí v inscenaci opery Trubadúr před Otáčivým hledištěm v Českém Krumlově?

a)5 b)7 c)10

Své odpovědi pošlete do 10. června z www.kampocesku.cz/souteze nebo poštou na adresu redakce Kubelíkova 30, 130 00 Praha 3.

DIVADLO KAMPA

Nosticova 634/2a, 110 00 Praha 1

mobil: +420 776 447 744 (pokladna)

e-mail: rezervace@divadlokampa.cz, info@divadlokampa.cz

www.divadlokampa.cz

www.facebook.com/divadlokampa

- otevírací doba pokladny po – út 16.00–18.30, pá 10.00–13.00, pokladna je zároveň otevřená hodinu před každým představením
- představení pro děti naleznete v rubrice „Divadla pro děti“



DIVADLO
KAMPA

03. 06. | 19.30 | – Cvičný seskok – volná divadelní improvizace nového improvizčního seskupení Eva Elxa, Honza Hamaka, Gabriela Kolátorová | vstupné 200 Kč

05. 06. | 19.30 | Edith Piaf: Dnes nechci spát sama – „Měla život tak smutný, že se zdá příliš krásný na to, aby byl pravdivý.“ – divadelní představení inspirované knihou Simone Bertheaut Edith Piaf | Divadlo Cylindr | vstupné 220 Kč

06. 06. | 19.30 | Dášo, vstávej! – jemně burleskní divadelní sonda do života nepřehlédnutelné herečky, vášnivě milovnice želatinových cukrátek a neololatelne zlodějky květin Dáši F. | Divadlo Ujeto | vstupné 150/80 Kč

08. 06. | 19.30 | Paralelní vesmíry – divadelní love story, podle níž je svět, ve kterém žijeme, jen jedním z mnoha. Odkud kam ve vztazích míříme? Nakolik mohou některá naše rozhodnutí ovlivnit budoucí vývoj událostí? Ona má ráda med a vesmír, on med vyrábí a v jejich vesmírech se naprosto ztrácí. Vydejte se spolu s Marianne a Rolandem na pozoruhodnou cestu po našich vlastních milostných přešlapech | Divadlo NaHraně | vstupné 220 Kč

11. 06. | 19.30 | Dokonalá pitomost – Vyhnout se vlastnímu zasnoubení? Zařít jedno cizí? Získat pro strýce vzácnou starozitnost? Zachránit tetičku před vězením? A nezmačkat si při tom všem sváteční oblek? Když máte správného sluhu, žádný problém. Slavná dvojice anglického humoru Bertie Wooster a jeho komorník Jeeves, doplněná o excentrickou služebnou v netradičním divadle na divadle. Držte si buřinky, jízda začíná! | Divadlo NaHraně | vstupné 220 Kč

12. 06. | 20.00 | Let me be... – ... nikdy se nevzdává naděje, vždycky připravena začít znovu, připravená přijmout to, co se vynoří z jejich hlubin ... rituál, ve kterém ožívuje tajnou poezii svého života... never giving up hope, always ready to start again, ready to receive what emerges from her depths... ... a ritual in which she revives the secret poetry of her life... | tanečně-pohybové představení Limpid Works | vstupné 250 Kč

13. 06. | 19.30 | Anna Karenina – vášnivý příběh o niterné podstatě lásky. Dramatizace a režie Iveta Dušková | Divadlo Cylindr | vstupné 250 Kč

14. 06. | 19.30 | Neskonalá – M. Faber, J. Bulis – šibeniční humor Michela Fabera spolu s poetickou melancholií Jiřího Bulise. Kabaret o tom, jak tragické je najít životní lásku, protože ji dřív

nebo později ztrácíme. „Kéž bych se dožil sta let, s Evou po boku, a nikdy nic takového nenapsal.“ Jenže co když všechno mění jediný její úsměv? | Divadlo NaHraně | vstupné 220 Kč

15. 06. | 19.30 | Přicházíme v míru – povídání nejen s autisty nejen o autismu – setkání se světem autismu a autistů – poznejte osobně některé z nich, poznejte jejich talenty i nedokonalosti. Večerem a besedou s hosty a diváky provází Michal Roškaňuk a Jaroslav Dušek | Beseda Adventor | vstupné 180/150 Kč

18. 06. | 19.30 | Když se zhasne – mrazivá komedie Romana Vencla a Michaela Doležalové. Vánoční večírek se proměňuje v rozvodové bitevní pole, kde se bojuje zbraněmi nejtěžšího kalibru, a kde vítěz může být jen jeden... | DS Pod Hanou | vstupné 250 Kč

19. 06. | 18.00 | KRÁLOVÉ TRAMTÁRIE – pohádková komedie o nevěstěných cestách za štěstím a láskou | Divadlo Ujeto | vstupné 150/80 Kč | premiéra

21. 06. | 19.00 | Nadaní dospělí, nadané děti – večer s Monikou Stehlikovou a jejími hosty | vstupné 250/190 Kč

22. 06. | 10.00 a 19.00 | I'm all woman – For one night only... | Giving Voice z.s.

27. 06. | 19.00 | Závěrečný herecký večírek – večírek absolventů divadelních kurzů autorského divadla a umění monologu

28. 06. | 20.00 | Chatroom – Prague Youth Theatre's ensemble group PYT + present a one-off performance of Chatroom By Enda Walsh | Prague Youth Theatre's | vstupné 250/200 Kč

DIVADLO KARLA HACKERA

Klapkova 26, 182 00 Praha 8

tel.: +420 284 681 103

e-mail: info@divadlohk.cz

www.divadlohk.cz

- divadelní scéna Městské části Praha 8
- předprodej každé út 16.00–18.00, pokladna otvírá 1 h před začátkem každého představení a je otevřena 2 h
- rezervace na www.divadlohk.cz, nebo telefonicky ve všední dny na 284 681 103, rezervace na představení pro dospělé končí vždy předcházející úterý
- prodej vstupenek na představení označená jako pronájem si můžete rezervovat, ale prodej probíhá až 30 minut před začátkem představení
- změna programu vyhrazena



02. 06. | 15.00 | Až já tudy povandruju – divadelní bonboniéra pro seniory. Přijďte se zazpívat české lidové písně spolu s Malou českou muzikou Jiřího Pospíšila. Třeba o pěšince v polích, uslápané samým chozením za milou. O maširování na vojnu a o šťastném návratu domů. O cestě nevěsty z rodného hnízda. O příchodu děťátka na svět. Zazpíváme si i písně o pouti za chlebem vezdejší, o odchodu na vejminěk i o odchodu ze světa. Snad se jimi potěší duše zvaných vandroníků i mladých tuláků! | vstupné 70 Kč

07. 06. | 19.00 | Můžem i s mužem – autorské představení. Jedna oslava narozenin, čtyři ženy, čtyři příběhy a jedna velká touha po lásce. Zasmějeme se sami sobě a těšíme se na každého muže, který se nebude bát s námi se smát. Hrají V. Hybnerová, K. Hrachovcová, J. Sedláčková, D. Závůrková. Režie: Vít Karas | vstupné 200 Kč, studenti a senioři 120 Kč

09. 06. | 19.00 | Koncert strun – Kytarista Jan Irving a cembalista Ivana Janodová-Bažantová přinesou pestrý koktejl klasické hudby v netradičním nástrojovém spojení. Zazní skladby J. S. Bacha, J. D. Zelenky, ale i romantických autorů | vstupné 150 Kč, studenti a senioři 70 Kč

11. 06. | 19.00 | Hvězdný večer – Petr Štěpánek – setkání s legendárním hercem. Dotazy z publika vítány. Večerem provází Jiří Vaniček | vstupné 150 Kč, studenti a senioři 70 Kč

15. 06. | 19.00 | ... A nebo tak – koncert folkové skupiny | pronájem otevřený veřejnosti

28. 06. | 19.00 | Sluha dvou pánů – C. Goldoni – komedie plná zámen a nedorozumění, které roztáčí Sluha Truffaldino, mazaný a přihlouplý zároveň. Hraje Divadlo Bez debat | pronájem otevřený veřejnosti

DIVADLO NA FIDLOVAČCE

Křesomyslova 625, 140 00 Praha 4
tel.: +420 241 404 040
e-mail: pokladna@fidlovačka.cz
www.fidlovačka.cz

- pokladna otevřena: po–pá 10.00–19.00, so 13.00–18.00 (v případě večerního představení až do 19.00)
- on-line rezervace a prodej: www.webticket.cz, prodej též v sítích Ticketportal, Ticket Art a Ticketpro
- spojení: tram 6, 7, 18, 24; zastávka Divadlo Na Fidlovačce



01. 06. | 10.30 a 19.00 | Cizinec – L. Shue

02. 06. | 15.00 | Famílie – J. DiPietro

04. 06. | 10.30 | Sen noci svatojánské – W. Shakespeare

05. 06. | 19.00 | Techtle mechtle – D. Benfield

06. 06. | 19.00 | Pravda – F. Zeller

07. 06. | 19.00 | Miláček Célimare – E. Labiche

08. 06. | 19.00 | Jeptišky – D. Goggin – muzikál

09. 06. | 15.00 | Eva tropí hlouposti – F. Vavřincová

10. 06. | 15.00 | Sugar (Někdo to rád horké) – P. Stone, J. Styne, B. Merrill – muzikál

11. 06. | 19.00 | Cizinec

12. 06. | 19.00 | Ženy na pokraji nervového zhroutení – D. Yazbeck, J. Lane – muzikál

13. 06. | 19.00 | Sugar (Někdo to rád horké)

14. 06. | 19.00 | Mezi nebem a zemí – P. Valentine

15. 06. | 19.00 | Miláček Célimare

16. 06. | 15.00 | Jeptišky

KOMORNÍ FIDLOVAČKA

Boleslavova 13, 140 00 Praha 4
e-mail: pokladna@fidlovačka.cz

- pokladna otevřena v den představení 1 hodinu před jeho začátkem

01. 06. | 10.00 | Čert a káča – pohádka

01. 06. | 19.00 | Koncert Evy Kleinové

05. 06. | 19.00 | Po Fredrikovi – M. Brunn

06. 06. | 10.30 | Po Fredrikovi

07. 06. | 19.00 | Třetí prst na levé ruce – D. Canavan

13. 06. | 10.30 | Třetí prst na levé ruce

DIVADLO NA JEZERCE

Divadelní společnost Jana Hrušínského

Na Jezerce 1451, 140 00 Praha 4
tel.: +420 261 224 832 (pokladna)
www.divadlonajezerce.cz

- využijte pohodlný online prodej vstupenek na našem webu
- pokladna divadla otevřena po–pá 13.00–19.00, so–ne v hrací dny hodinu před začátkem představení
- objednávky vstupenek – obchodní oddělení Divadla Na Jezerce, tel.: 261 224 832, mobil 725 442 150, vstupenky@hrušinsky.cz
- generální partner Mountfilm, a.s.



01. 06. | 19.00 | Tři v tom – J. Vostrý – „... je to komedie řízná, taliánský prostorek, úměrně lechtiva, ale hlavně inteligentní. . .“ Úč. K. Hrušínská, T. Němcová, T. Kopsová/D. Pfauserová, P. Vacek, F. Slováček jr., J. Hrušínský, L. Hruška, V. Chalupa, Z. Hruška, M. Kern. Rež. M. Balcar | derniéra

02. 06. | 19.00 | Saturnin – Z. Jírotka – „Vítejte v časech, kdy se k sobě lidé chovali slušně.“ Úč. M. Kern, J. Konečný, D. Pfauserová, J. Kretschmerová/J. Sedláčková, M. Sitta, L. Hruška, P. Vacek, V. Vodochoďský, rež. P. Vacek

03. 06. | 19.00 | Je úchvatná! – P. Quilter – komedie o nejhorší zpěvačce na světě. Úč. J. Sedláčková, M. Pleštilová, L. Švormová, J. Hrušínský, V. Tobrman, rež. J. Hřebejk.

04. 06. | 19.00 | Paní plukovníková – B. Ahlfors – „V Japonsku je prý docela obvyklé, že příbuzný mají své zesnulé doma.“ Úč. J. Bohdalová, L. Švormová, L. Tvrzňáková, J. Satoranský, V. Jeníková, V. Zawadská, Z. Maryška/R. Novák a Z. Hruška, rež. V. Strnisko.

06. 06. | 19.00 | Už je tady zas! – T. Vermes – „Vypadám snad jako zločinec?“ / „Vypadáte jako Hitler!“ Úč. O. Kavan (nominace na cenu Thálie 2017), K. Hrušínská, Z. Hruška, M. Kern, M. Šplechtová, M. Sitta, T. Němcová, rež. M. Balcar.

07. 06. | 19.00 | Už je tady zas! | zadáno

08. 06. | 19.00 | Paní plukovníková

10. 06. | 19.00 | Je úchvatná!

11. 06. | 19.00 | Poslední aristokratka – E. Boček – co všechno člověk musí udělat, aby zachránil svůj hrad, tedy i svoji historii? Úč. A. Polívková, J. Hrušínský, M. Šplechtová, L. Hruška, D. Pfaušerová, K. Hrušínská, M. Sitta, J. Sedláčková, R. Stárz, M. Kern, rež. A. Goldflam.

12. 06. | 19.00 | Poslední aristokratka

13. 06. | 19.00 | Saturnin

14. 06. | 19.00 | Generálka – J. Hubač – základní složky světa se skládají z ohně, vzduchu, země a Bohdalové. Úč. J. Bohdalová, R. Holub, P. Vacek, M. Sitta, Z. Hruška, Z. Maryška/L. Hruška, rež. R. Balaš | nevhodné pro mládež do 12-ti let.

15. 06. | 19.00 | Ženy v trysku století – Divadelní spolek Tyl Dačice

16. 06. | 17.00 | Manželské vraždění – E. E. Schmitt – jedna z neúspěšnějších francouzských her současnosti. Je to soubor, ve kterém jde v pravém slova smyslu o život. Chcete-li se dobře bavit a zároveň cítit lehké mrazení v zádech, nenechte si ujít tuto Hřebejkovu inscenaci. Úč. J. Dušek a N. Burger, rež. J. Hřebejk | tlumočeno do českého znakového jazyka

17. 06. | 17.00 | Poslední aristokratka

18. 06. | 19.00 | Shylock – M. Leiren-Young – můžete si zapískat, jestli chcete. Nakonec je to přece jen „korektní“ reakce. Úč. M. Kňážko (cena Thálie 2016), rež. R. Balaš

19. 06. | 19.00 | Charleyova teta – J. B. Thomas – komedie, která vás zbaví bílé nálady. Úč. P. Vacek, M. Kern, V. Liška, T. Němcová, K. Hrušínská, M. Šplechtová/V. Zawadská, M. Sitta, Z. Maryška/L. Hruška, A. Schmidtmajerová/A. Daňková/D. Pfaušerová, J. Hrušínský/Z. Hruška, rež. J. Hrušínský

20. 06. | 19.00 | Práskni do bot – O. McCafferty – „Když chtějí obkladači něco šlohnout, kradou dlaždičky. Kdyby dělali v diamantovém dole, brali by něco jiného.“ Úč. J. Hrušínský, M. Sitta, V. Zavřel, V. Liška, rež. J. Hřebejk

21. 06. | 19.00 | Saturnin

04. 06. | 19.00 | Zpívající Benátky – A. Hoffmeister, J. Ježek – rozesmátá komedie plná písniček a mladistvého temperamentu v provedení studentů Hudebně dramatického umění., rež. prof. F. Laurin

05. 06. | 19.00 | Vinobraní – O. Nedbal – opereta uváděná v koncertním sále v hudebním nastudování Václava Loskota a Ondřeje Kunovského, který je také dirigentem a autorem aranžmá pro malý instrumentální soubor. Účinkují studenti 4. a 5. ročníku pěveckého oddělení Pražské konzervatoře. Choreografie: I. Krob, rež. Z. Brabec

06. 06. | 19.00 | Večer tříkrálový aneb cokoli chcete – W. Shakespeare – čtyři století milovaná veselohra. Tříkrálová milá vírava. Dva milenecké páry. Jeden milostný čtyřúhelník. Hrají studenti Hudebně dramatického oddělení, rež. K. Ivková.

07. 06. | 19.00 | Evergreen – scénický koncert inspirovaný kariérou a životem Barby Streissand. Hrají studenti 5. ročníku oddělení populární hudby. „My jsme něco extra! My jsme ten preclík mezi zemlema!“

11. 06. | 19.00 | Vinobraní

14. 06. | 19.00 | Černé jezero – J. R. Rozkošný – jímavá romantická variace starého příběhu o lásce a střetu světa nadpřirozených bytostí a živlů se světem lidí. Hudební nastudování: T. Hála, hrají a zpívají studenti operního oddělení, rež. G. Skála

21. 06. | 19.00 | Evergreen

DIVADLO PALACE

Pasáž Jalta

Václavské nám. 43, 110 00 Praha 1

tel.: +420 224 228 814

mobil: +420 603 888 264 (hromadné objednávky)

e-mail: pokladna@divadlopalace.cz

www.divadlopalace.cz

www.facebook.com/divadlopalace

▪ pokladna otevřena po–pá 10.00–19.00, so, ne a svátky 12.00–19.00

▪ vstupenky zakoupíte také v síti Ticket Art včetně všech poboček CK Čedok

▪ ceny vstupenek: 250–499 Kč

DIVADLO Palace

02. 06. | 19.00 | P.R.S.A. – E. Szybal – „P.R.S.A. jsou hořkou rodinnou komedií a dámskou jízdou nejen pro ženy“. Úč. K. Leichtová, I. Svobodová, E. Lečhiová, J. Bernášková, I. Wojtylová, J. Nosek/R. Trstán, rež. V. Štěpánek

03. 06. | 19.00 | Rodina je základ státu – R. Cooney – komedie kde jde o život. V londýnské Nemocnici U svatého Ondřeje se dva dny před Štědrým dnem doktor David Mortimore (Miroslav Etlzer) připravuje na důležitou Ponsobyho nadační přednášku, která mu může pomoci v tolik očekávaném kariéřním postupu. Potřebuje k tomu jenom klid a čas, ale ani jednoho se mu nedostává. Chvilě soustředění před vystoupením mu znesnadňuje běžný provoz nemocnice, příprava vánočního představení a taky nečekaná

DIVADLO NA REJDIŠTI

Dvořákovo nábř. 2, 110 00 Praha 1

e-mail: pokladnanarejdisti@seznam.cz (rezervace vstupenek)

www.divadlokonzervatore.cz

▪ spojení: metro A – Staroměstská, tram 17

▪ vstupné 100 Kč, studenti 50 Kč

▪ vstupenky možno zakoupit v Divadle Na Rejdišti 1 h před začátkem představení

▪ změna programu vyhrazena

01. 06. | 19.00 | Krvavá Henrietta aneb Jedno jaro v Paříži – inscenace studentů 6. ročníku Hudebně dramatického oddělení. Příběh z dob, kdy Evropa tančila valčík. Muzikál pro činoherce autorů Oldřicha Daňka a Jana F. Fischera. Hrají a zpívají: E. Nejedlá, K. Kopčová, M. Rajdlíková, D. Jetel, L. Stírský Hädler, L. Klíma, rež. J. Kačmarčík | derniéra

návštěva jeho bývalé milenky Jane (Sabina Laurinová) a jejího ještě nečekanějšího „dárceku“. Zoufalý lékař prosí o pomoc přítele Huberta (Petr Motloch), ale tato prosba situaci jenom komplikuje a příchodem manželky Rosemary (Vanda Hybnerová) a dalších postav se ještě více zamotává. Výsledkem jsou neuvěřitelné, typicky cooneyovské zmatky.

04. 06. | 19.00 | Africká královna – C. S. Forester – humorný a dramatický příběh o tom, k čemu dokáže chytrá žena přinutit zamilovaného muže... Hrají: L. Rybová, H. Čermák. Rež. V. Čermáková

05. 06. | 19.00 | Miluju tě, ale... – J. DiPietro, J. Roberts – díky autorskému nadhledu má člověk pocit, že většina těch situací je mu důvěrně známá, každý najde něco, co se ho dotkne – možná i trochu drsně. Úč. D. Šinkorová/T. Kostková, R. Vojtek, P. Vondráček, K. Šildová a L. Olšovský, rež. A. Procházka

06. 06. | 19.00 | Manželský poker – M. Camoletti – v životě nastávají situace, kdy dochází k „vyložení karet na stůl“, takže „karty jsou rozdány“ a jednotlivá kola vysvětlování a slovních říček. Hrají: J. Langmajer, D. Šinkorová, A. Gondíková, K. Pindeová, A. Kerestěšová, M. Sejnová, P. Stach

07. 06. | 19.00 | Pension pro svobodné pány – S.O. Casey, J. Krejčík – Divadelní aktovka Seana O' Caseyho „Bedtime Story“ ve slavné úpravě Jiřího Krejčíka pod názvem Penzion pro svobodné pány, která byla dlouhá léta úspěšně uváděna v pražském Činoherním klubu. Komedii, odehrávající se v pokoji jednoho penzionu, kam si nájemník přivede slečnu, čímž poruší upjaté předpisy

09. 06. | 19.00 | MENTAL POWER

10. 06. | 19.00 | Chlap na zabítí | host

11. 06. | 19.00 | The Naked Truth – Odhalená pravda | host

13. 06. | 19.00 | Caveman – R. Becker – přijďte se podívat na slavnou one man show o tom, co dělá muže mužem a ženu ženou, o rozdílch mezi námi, o lásce, partnerství a vtipné utajených kvalitách obou pohlaví | host

14. 06. | 19.00 | Prachy !!! – R. Cooney – obrovský balík peněz může člověku naprosto rozvrátit život! Úč. V. Hybnerová, O. Vetchý, P. Kikinčuk, N. Boudová/S. Laurinová, M. Novotný, J. Štrébl, Z. Košata a R. Trstán, rež. J. Kališová

17. 06. | 19.00 | Velká zebra aneb Jak ze se to jmenujete? – J. J. Bricaire, M. Lassaygues – situační komedie Velká zebra je vystavěna na neobvyklé zápletce. Hrají: O. Vetchý, K. Hrachovcová – Herčíková, J. Dulava, D. Černá/K. Špráchalová, M. Hudečková, Z. Vend./O. Brancuzský. Překlad: J. Janeček, rež. P. Palouš.

18. 06. | 19.00 | 5 nebo bez? – P. Haudcoeur, D. Navarro-Haudcoeur – skupina herců zkouší divadelní frašku. Je pár dní před premiérou a nic není hotové. Technika je flegmatická, režisérka nezvládá krizové situace a mezi herci vzrůstá napětí. Nadchází večer premiéry a situace na jevišti se mění v nezvládnutelné delirium. Hrají: Vanda Hybnerová, Jakub Žáček, Vojtěch Žaveský, Richard Trstán, nově Kateřina Herčíková Hrachovcová

19. 06. | 19.00 | Chvála bláznovství | host

20. 06. | 19.00 | Hvězdné manýry | Divadelní společnost Háta

21. 06. | 19.00 | Zamilovaný sukničkář | Divadelní společnost Háta

23. 06. | 19.00 | Hraběnka aneb zámek v Čechách – píše se rok 1958. Na svůj znárodněný zámek, do rodného městečka se přes soudní zákaz vrací Elizabeth Anna Marie, hraběnka z Lansdorfu a ze Scheinbergu, nyní domácí dělnice Lansdorfová, aby zde oslavila své 70. narozeniny. Je protivná, urputná, nesnesitelná, dojemná, velkorysá, vtipná, ironická i sebeironická, sarkasticky sžíravá, ale především moudrá, noblesní, s nebyvalou schopností nadhledu. Při realizaci svého plánu pomáhají bývalí zaměstnanci, v čele s komorníkem Aloisem, a to i navzdory neustálé hrozbě ze strany režimu. Vrcholem inscenace jsou brilantní, vtipné dialogy Hraběnky a komorníka Aloise, v nichž se naplno zaskví sofistikované herectví Elišky Balzerové a Davida Novotného. Hrají: E. Balzerová, D. Novotný, M. Delišová, K. Holánová, M. Novotný/M. Pechlát, M. Etzler, E. Kodešová ml., R. Trstán, D. Sitek, R. Stáříz, M. Sabadin, V. Liška/M. Goldschmid, rež. P. Hruška

24. 06. | 19.00 | Dokud nás milenky nerozdělí – E. Assous | host

25. 06. | 19.00 | Do ložnice vstupujte jednotlivě | Divadelní společnost Háta

26. 06. | 19.00 | Caveman | host

DIVADLO U HASIČŮ

Římská 45, 120 00 Praha 2

tel.: +420 222 518 716 (pokladna), 222 516 910

e-mail: divadlouhasicu@seznam.cz, info@divadlouhasicu.net

www.divadlouhasicu.net; <http://divadlouhasicu.sweb.cz>

▪ pokladna otevřena po–pá 10.00–12.00 a 13.00–18.00



01. 06. | 19.00 | Silné řeči – nejznámější slovenská stand-up comedy show

05. 06. | 19.30 | Caveman – R. Becker – úč. J. Holík/J. Slach, rež. P. Hartl, hudba D. Kraus

10. 06. | 16.00 | Vesele, vesele – folklorní soubor Rosénka

11. 06. | 19.00 | Hexenšús – hrají: L. Langmajer, D. Morávková, H. Čížková, P. Juříčka, R. Zima, J. A. Duchoslav/I. Kubečka, G. Hermannová/M. Bittnerová, rež. P. Kracík

12. 06. | 19.00 | Liga proti nevěře – úč. I. Šmoldas, M. Kuklová, V. Nová/T. Šefrnová, rež. B. Arichtev

13. 06. | 20.00 | Kde domov můj? – Wahe Akopjan – hudba a tanec

14. 06. | 19.00 | Když kočky nejsou doma – úč. L. Vaculík, R. Štolpa, H. Sršňová, J. Galinová, L. Lavičková, D. Révaiová, rež. J. Galin

20. 06. | 19.30 | Caveman

28. 06. | 19.30 | Caveman

DIVADLO U VALŠŮ

Dům PORTUS

Karolíny Světlé 18, 110 00 Praha 1

tel.: +420 222 333 999 (pokladna a rezervace)

e-mail: divadlo@zivot90.cz

www.divadlouvalsu.cz; www.zivot90.cz

www.facebook.com / DivadloUValsu

- 14. divadelní sezóna
- Divadlo U Valšů hraje za laskavé podpory MČ – Praha 1, MK ČR, MPSV, MHMP
- pokladna otevřena po –pá 8.00–12.00 a 12.30–16.00
- rezervované vstupenky je nutno vyzvednout nejdéle 3 dny před představením
- pro skupiny 10 a více osob máme připraveny zajímavé slevy
- více informací najdete na www.divadlouvalsu.cz; pronájem a hromadné objednávky dana.pekova@zivot90.cz, tel. 222 333 512

DIVADLO U VALŠŮ

06. 06. | 15.30 | Happy End – Francie, 2017 – do hlavních rolí ostré satiry obsadil Haneke plejádu velkých hereckých jmen včetně Isabelle Huppert a Jean-Louise Trintignanta – protagonistů Oscarem, Zlatou palmou i Zlatým glóben oceněné Lásky. Filmu, na nějž Happy End i v některých dalších ohledech volně navazuje. Rež. M. Haneke | 107 min | francouzsky s českými titulky | vstupné 50 Kč | 30 Kč pro přátele Klubu Ž90

07. 06. | 19.00 | Drahá Mathilda – I. Horovitz – tragikomický příběh osudové lásky. Hrají: D. Kolářová, I. Svobodová, L. Veselý, rež. O. Kosek, scéna: M. Hess, kostýmy: I. Brádková, překlad: A. Jerie | vstupné 250 Kč | 150 Kč pro přátele Klubu Ž90

12. 06. | 19.00 | Slepá láska – P. Moog, F. Röth – strhující romantický příběh. Hrají: C. Mayerová, E. Jansová/K. Podzimková, P. Buchta/R. Hájek, F. Skopal. Rež. J. Novák, scéna: I. Židek, kostýmy: J. Jelinek, překlad: M. Kortouš | vstupné 250 Kč | 150 Kč pro přátele Klubu Ž90

13. 06. | 19.00 | Dámská šatna – A. Goldflam – hra ze života hereček – Dámská šatna podhaluje jindy skryté atraktivní prostředí divadelního zákulisí. Ve čtyřech generačních rovinách dává nahlédnout do osudu čtyř hereček. Hrají: D. Kolářová, D. Batulková, E. Pacoláková, P. Tenorová. Rež. A. Goldflam, scéna a kostýmy: P. Goldflamová – Štětínová, hudební spolupráce: M. Potoček | vstupné 250 Kč | 150 Kč pro přátele Klubu Ž90

14. 06. | 16.00 | Jak se hlídá duše – František Novotný – další volně pokračování oblíbeného pořadu Františka Novotného, do kterého si vždy pozve zajímavé hosty | vstupné 180 Kč | 130 Kč pro přátele Klubu

21. 06. | 18.00 | Třetí sudba – Petr Pan – Obě hry nastudovaly děti z divadelního kroužku PJZŠ Horáčkova a všechny Vás srdečně zvou na představení, které si pro Vás připravily | vstupné 100 Kč

26. 06. | 16.00 | Potomci slavných – Vratislav Ebr – zveme Vás na další setkání s potomky, příbuznými i důvěrně blízkými

populárních a slavných osobností. Pořadem provází Vráta Ebr | vstupné 150 Kč | 100 Kč pro přátele Klubu Ž90

DIVADLO V RYTÍŘSKÉ

Rytířská 31, 110 00 Praha 1

mobil: +420 725 830 655 (pokladna a rezervace vstupenek)

e-mail: info@divadlovyrtirske.cz, pokladna@divadlovyrtirske.cz

www.divadlovyrtirske.cz

- otevřeno po –pá 12.00–19.00
 - hromadné objednávky vstupenek na tel. 606 021 748 nebo na obchodni@divadlovyrtirske.cz
 - vstupenky je možné rezervovat a zakoupit on-line na www.divadlovyrtirske.cz nebo také v síti Ticket Art, včetně CK Čedok; vybraná místa jsou k dispozici také v sítích Ticketpro, Ticketportal
- dárkové vstupenky jsou celoročně v prodeji v pokladně divadla

DIVADLO V RYTÍŘSKÉ

05. 06. | 19.00 | Ani za milion! – M. Doleželová, R. Venc – skvělá detektivní komedie, ve které je všechno jinak, každá lež je pravdou, každá pravda lží a jisté je pouze to, že pod rouškou humoru se skrývá vrah... Atraktivní a netradiční prostředí přímořského majáku, brilantní dialogy, strhující tempo a originální zápletka dávají této současné komedii obrovský potenciál. Hrají: J. Langmajer, A. Gondíková, rež. P. Hruška

06. 06. | 19.00 | Frankie & Johnny – T. McNally – krásný a uvěřitelný příběh o začátku jedné lásky... I když už máte za sebou kousek života a několik zklamání, pořád je naděje! Hrají: T. Kostková a A. Háma, rež. P. Kracik

07. 06. | 19.00 | Můj nejlepší kamarád – E. Assou – Bernard a Phillippe jsou nejlepší přátelé, a přece tolik rozdílní. Bernard pracuje na skvělém postu v rodinném podniku své ženy Nelly, zároveň doplácí na svou vašeň sukničkáře. Svou milenkou dokonce přivede do jiného stavu. Kdyby se o tom dozvěděla jeho manželka, přišel by o všechno. Proto požádá o pomoc svého kamaráda Phillipea, dobráka od kosti, který žije spořádaně se svou přítelkyní Alicí a nemá peněz nazbyt. Tím se roztáhne vynalézavý kolotoč situací a zápletek, na jehož konci není vůbec jisté, zda se Phillippeovi nezhroutí jeho vztah s Alicí a zda Bernardovi všechny jeho lži neprojdou... Hrají: A. Háma, P. Motloch, T. Kostková, N. Boudová, M. Sejnová/L. Okonová, rež. J. Nvota

12. 06. | 19.00 | Úhlavní přátelé – C. Greep – svěží francouzská komedie o tom, jak snadné je narušit dlouholeté přátelství... aneb Co způsobí neopatrné zacházení s mobilem při cestě autem na návštěvu nejlepších přátel. Hrají: T. Kostková, N. Boudová, M. Vladyka a R. Holub, rež. J. Seydler

15. 06. | 11.00 | Hrdinové – tři veteráni z první světové války, Gustav, René a Fernand, spolu žijí v domově důchodců – pravidelně se setkávají na terase svého současného útočiště, vzpomínají na svou minulost a popichují se, aniž tuší, že největší bitva jejich života je teprve čeká. Jeden je cynik s velkým srdcem, trpící strachem z vnějšího světa. Druhý každou chvíli omdlévá kvůli střeptině ze šrapnelu, uvízlé v jeho hlavě, a není proto schopen vést delší

konverzaci. Třetí je pragmatik a opatrný optimista, který se – navzdory svému kulhání – pokouší stát nohama pevně na zemi. Tato trojice se v jednu chvíli rozhodne vzepřít monotónnímu životu „ve výslužbě“, v němž jedinou perspektivu představuje smrt, a společně si naplánují výpravu na kopec na obzoru, na jehož vrcholu se vítr prohání větvemi topolů. Uspějí naši hrdinové v tomto svém posledním životním dobrodružství? A potvrdí pravidlo, že člověk je jen tak starý, jak se cítí? Hrají: P. Kostka, J. Satoranský, M. Vladyka, rež. P. Slavík

KLUB LÁVKA

Novotného lávka 1, 110 00 Praha 1
tel.: +420 221 082 288 (informace o volných místech)
e-mail: rezervace@lavka.cz
www.lavka.cz

- předprodej vstupenek denně 10.00–16.30, v den konání představení je prodloužena prodejní doba v pokladně do 19.00
- vstupenky lze zakoupit také v síti Ticketportal



04. 06. | 19.00 | Léčivé divadlo Gabriely Filippi „Anastasia“ – host mistr Boris Tichanovský – chiropraktik, diagnostik, léčitel

11. 06. | 19.00 | Čtyři dohody – J. Dušek – Čtyři dohody založené na staré toltécké moudrosti, nabízejí silný kód chování, který dokáže rychle proměnit náš život v nový prožitek svobody, opravdového štěstí a lásky. Úč. J. Dušek, A. Vitouš a P. La Šéz

12. 06. | 19.00 | Pátá dohoda – Pátá dohoda nás zavádí do hlubší roviny našeho sebeuvědomování a navrácí nás k našemu vrozenému pravému já. Toto pokračování Čtyř dohod, které změnilo životy milionům lidí po celém světě, připomíná největší dar, kterým se můžeme obdarovat: svobodu být sám sebou | simultánně tlumočené do českého znakového jazyka i pro část neslyšících diváků.

16. 06. | 19.30 | Řecký večer

20. 06. | 19.00 | Můžem i s mužem – jediné představení v Praze do konce srpna. Autorské představení, co vše se odkryje a kolik slupek oloupe během jedné narozeninové párty. A po čem všichni touží, no přece po lásce, po tom nádherném stavu milovat a být milován. Hrají a zpívají: K. Kaira Hrachovcová, V. Hynberová, J. Sedláčková, D. Zázvůrková.

25. 06. | 19.30 | Velká swingová noc s Original Vintage Orchestra – jedinečná noblesní show pro všechny milovníky swingu i příznivce moderní hudby v elegantním provedení, které předčí Vaše očekávání. Rezervace vstupenek telefonicky na 221 082 288 či v prodejní síti Ticketportal

PALÁC AKROPOLIS

Art Frame Palác Akropolis, s. r. o.
Kubelíkova 27, 130 00 Praha 3
tel.: +420 296 330 913
e-mail: info@palacakropolis.cz
www.palacakropolis.cz

www.facebook.com/Palac.Akropolis.klub

- předprodej vstupenek na www.palacakropolis.cz, www.goot.cz, v Ticketpro a v kavárně Akropoli
- *sleva – student, ZTP atp.



04. 06. | 20.00 | Studio Damúza & Fekete Seretlek: Rat | vstupné 250, 180* Kč | Velký sál

12. 06. | 20.00 | Cirquonauti – Kolemjdoucí | vstupné 200, 100* Kč | Velký sál

STUDIO DVA DIVADLO

Palác Fénix
Václavské nám. 802/56, 110 00 Praha 1
tel.: +420 222 222 598 (pokladna – pasáž Paláce Fénix)
e-mail: pokladna@studiodva.cz
www.studiodva.cz

- informace a on-line rezervace vstupenek na www.studiodva.cz
- pokladna divadla Studio DVA, pasáž Paláce Fénix, Václavské nám. 802/56, Praha 1, tel.: 222 222 598, e-mail: pokladna@studiodva.cz, otevřeno po–ne 11.00–19.00 (v případě pozdějšího představení do jeho začátku)
- pokladna Letní scéna Vyšehrad, tel: 736 297 869, pokladna otevřena vždy v den konání představení 17.30–20.00
- předprodej vstupenek také v běžných předprodejích
- změna programu vyhrazena
- v případě změny představení zůstávají vstupenky v platnosti nebo se vyměňují na jiný termín.
- více informací k Letní scéně Vyšehrad naleznete v rubrice „Divadelní festivaly“

STUDIO DVA DIVADLO

01. 06. | 19.00 | Libánky na Jadranu – P. Hartl – komedie o stanování v chorvatském kempu, lásce po padesátce i v pětadvaceti, dvojčatech, prázdninovém opalování, šnorchlování a koloběhu života nejen na Jadranu. Hrají: E. Holubová, B. Klepl, M. Šoposká, V. Jílek/Š. Benoni, rež. P. Hartl

02. 06. | 19.00 | Kutloch aneb I muži mají své dny – K. Magnusson – černá komedie plná ironie o těžkém údělu muže v současném světě. Muži přicházejí postupně o svá poslední výsadní práva a o pozice neohrožených vládců vesmíru. Jedno z posledních míst mužského sebevědomí a sebeurčení se nachází v kotelně pod supermarketem. Hrají: B. Klepl/M. Maděrič, F. Blažek/R. Štabrňák, K. Hádek/V. Jílek, M. Slaný/P. Bláha, rež. J. Jirků

03. 06. | 19.00 | Libánky na Jadranu

04. 06. | 19.00 | Brouk v hlavě – G. Feydeau – nejhranější dílo francouzského dramatika Georsege Feydeau patřící mezi nejslavnější situační komedie všech dob. Co mají společného téměř dokonalý manžel pan Champboisy s poněkud slaboduchým hotelovým sluhou Boutonem? Jak dopadnou záletníci a čím budou potrestáni? A kdo vlastně nasadil paní Marcelle brouka do hlavy? V proslulé dvojroli se představí Filip Blažek. Hrají: F. Blažek, J. Schneiderová, R. Štabrňák, M. Slaný, L. Král, L. Pernetová/A. Fioxová, P. Pěkníc, Š. Benoni, B. Kohoutová, J. Ployhar, K. Janáčková, L. Kofroň/V. Liška a M. Maděrič, rež. M. Schejbal | letní ochutnávka

05. 06. | 19.00 | Misery – W. Goldman – divadelní adaptace světového bestselleru mistra hororu S. Kinga. Z. Adamovská v mimořádné a naprosto nečekané roli oddané fanynky, a P. Štěpánek coby spisovatel, jehož knihy hlavní hrdinka miluje tak nesmírnou láskou, že je pro ni schopná i zabít. Dokonalá kombinace temného humoru a dechberoucího napětí. Hrají: Z. Adamovská, P. Štěpánek, P. Pěkníc/P. Meissel, rež. O. Sokol

06. 06. | 19.00 | Misery

07. 06. | 19.00 | Brouk v hlavě | letní ochutnávka

08. 06. | 19.00 | Funny Girl – J. Styne, B. Merrill, I. Lennart, M. Lennart – americký muzikál mapující příběh jedné z největších herečkových hvězd své doby, Fanny Briceové a jejího manžela Nicka Arnsteina. Diva populární ve dvacátých letech minulého století zářila na newyorských divadelních prknech a bavila tisíce lidí, ale v soukromí se jí příliš nedařilo. Hrají: M. Absolonová, R. Zach, L. Frej, L. Termerová, J. Stryková, J. Krausová, A. Langoská, L. Novotná, P. Kosková, M. Slaný, P. Pěkníc, K. Nováková, O. Izdny a další. Překlad: J. Josek, hudební nastudování: K. Marek, rež. O. Sokol

08. 06. | 19.00 | Jazz u Rodena – zámek Skryšov – v rámci dvanáctého jazzového večera vystoupí 8. června na zámku a statku herce Karla Rodena legendární americký jazzový trumpetista, hudební skladatel a malíř slovenského původu Laco Džéci s kapelou Celula New York.

09. 06. | 14.00 | Funny Girl

10. 06. | 19.00 | Hello, Dolly! – J. Herman, M. Stewart – slavný americký muzikál s živým orchestrem! Premiéru měl v roce 1964 v New Yorku a „rozdrtil“ všechny dosavadní broadwayské rekordy. Ústřední píseň v podání Louise Armstronga (stejně jako slavná filmová verze s Barbrou Streisand) obletěla celý svět a stala se nesmrtelným hitem. Hrají: I. Chýlková, J. Dulava/J. Carda, S. Babčáková/M. Šabartová, K. Hádek/M. Slaný, J. Meduna/V. Jílek, B. Kohoutová, M. Maděrič, P. Pěkníc, M. Sochor, R. Štabrňák, T. Hálová a další. Překlad: I. Osolsobě, texty písní: E. Krečmar, rež. O. Sokol, hudební nastudování: K. Marek, hlasový poradce: E. Klezla | derniéra

11. 06. | 19.00 | Můj báječný rozvod – G. Aron – Můj báječný rozvod je laskavá komedie, kterou irská autorka věnovala všem, kteří ne v vlastní vinou zůstali sami. Všech patnáct postav vytváří E. Balzerová, rež. J. Kališová | ADF Jan Balzer

12. 06. | 19.00 | Poprask na laguně – C. Galdoni – temperament, rvačky, pračky, hádky, rozchody a usmířování – to vše ve slavné klasické komedii ze slunné Itálie. Muži a ženy šílí! Podáří

se snaživému soudnímu úředníkovi urovnat věčné spory mezi rozhodávanými mileneckými páry? Comedia al dente, piccante, furiosa! Hrají: E. Holubová, J. Krausová, B. Klepl, K. Hádek, J. Stryková, M. Šoposká, K. Nováková, M. Maděrič, V. Jílek, M. Slaný, A. Fioxová, R. Štabrňák, J. Meduna, J. Ployhar, M. Ligač, V. Šanda a P. Pěkníc, rež. M. Schejbal

13. 06. | 19.00 | 4 sestry – P. Hartl – komedie o módě, dietě, touze po lásce, milostných dobrodružstvích, chlípěném včeláři a překvapení v kompostu. Hrají: I. Chýlková, A. Šišková, J. Stryková, B. Kohoutová, R. Štabrňák, rež. P. Hartl

14. 06. | 19.00 | Les – A. N. Ostrovskij – nikdy nezestárnout a užívat života naplno – tak chce žít zamožná majitelka panství Raisa Gurmzyšská, na jejímž bohatství jsou mnozí závislí – chudá schovanka, mladý gigolo, služebnictvo – a mnozí jsou tím bohatstvím přitahováni – vychytralý obchodník Vosmibratov, dva zkrachovalí herci... Ti všichni vytvářejí houštinu tužeb, neuspokojených potřeb a ambicí, v níž každý z obyvatel tohoto „lesa“ hraje svoji hru. Hru o štěstí a – o peníze... Les je komedie, komedie nemravů. Hrají: I. Janžurová, I. Orozovič, I. Bareš, V. Javorský, M. Zoubková, V. Beneš, F. Kaňkovský, M. Mejzlík, J. Tesařová, rež. M. Dočekal

15. 06. | 19.00 | EVITA – T. Rice, A. L. Webber – muzikál, který dobyl svět. Strhující příběh. Vášnivá Argentina. Geniální hudba A. L. Webbera. Živý orchestr. Fascinující hity Don't cry for me Argentina, You must love me a mnoho dalších. Emoce, které vás uchvátí. Hrají: M. Absolonová, P. Strenáček, K. Roden/O. Sokol, O. Izdny a V. Vyoralová. Přebásnil: M. Prostějovský, hudební nastudování: K. Marek, rež. O. Sokol

16. 06. | 14.00 | EVITA

16. 06. | 20.00 | Vysavač – P. Hartl – Bohumil Klepl v jedinečné komediální ONE MAN SHOW o zamilovaném uklízeči z nákupního centra. Přijďte se podívat na tuto romantickou komedii plnou vtipných eskapád, neuvěřitelných hrdinských kousků, trapných nárazů na držku a snění. Hraje: B. Klepl, rež. P. Hartl

17. 06. | 16.30 a 20.00 | Sex pro pokročilé – M. Ríml – jak získat návod na oživení dlouholetého manželství? Je řešením vzrušující víkend v hotelu a příručka „Sex pro pokročilé“? Škádlení, veselé akty zoufalství a objeňování pravdy více než erotogenních zón nadchlo diváky této kanadské komedie po celém světě. Sex pro pokročilé nemusí být nevyhnutelně pokročilý sex, ale pro záchranu vztahu může znamenat mnohem víc... Hrají: J. Krausová a K. Roden, rež. D. Abrahámová

18. 06. | 19.00 | Můj báječný rozvod

19. 06. | 19.00 | Věra – P. Zelenka – Zelenkova ironická komedie je sondou do zábavního průmyslu a cynické doby, která pokrytecky hlásá, že cynismus už není v módě. Příběh o výsluní a pádu ambiciózních jedinců. Hrají: I. Chýlková, B. Polívka, J. Stryková, P. Stach/K. Hádek, M. Pechlát/R. Zach, M. Kubačák, S. Remundová a M. Šoposká, rež. A. Nellis

20. 06. | 19.00 | Šašek a syn – B. Polívka – životem protřelý král šašků je pověřen převýchovou mladého šlechtice v šaška. Novic je pod jeho vedením – a za asistence jeho kumpánů – podroben

lekcím, při kterých postupně nachází své šaškovské já. Postupně dojdou k rituálu, při kterém se zrodí nový šašek. Hrají: B. Polívka, V. Polívka, J., Barin“ Tichý, J., „Fretti“ Pfeifer, M. Chovanec, M. Král, L. Horáček a další, rež. B. Polívka | Divadlo Bolka Polívky (Brno)

21. 06. | 19.00 | Věra

23. 06. | 14.00 | Šíleně smutná princezna – F. Vlček, B. Zeman – divadelní adaptace legendárního hudebního filmu, který si zamilovali diváci již několika generací. Hrají: B. Kohoutová, J. Čina, J. Kraus, B. Klepl, D. Kolářová, A. Šišková, R. Štabrnák a další. Původní scénář: F. Vlček, B. Zeman, hudba: J. Hammer, texty písní: I. Fischer, divadelní adaptace: Š. Caban, rež. Š. Caban, hudební nastudování: K. Marek

24. 06. | 14.00 | Šíleně smutná princezna

25. 06. | 19.00 | Můj báječný rozvod

26. 06. | 19.00 | Libánky na Jadranu

27. 06. | 19.00 | Les

28. 06. | 19.00 | Libánky na Jadranu

29. 06. | 19.00 | Libánky na Jadranu

30. 06. | 19.00 | Libánky na Jadranu

LETNÍ SCÉNA VYŠEHRAĐ

21. 06. | 20.00 | BROUK V HLAVĚ | premiéra

22. 06. | 20.00 | Brouk v hlavě

23. 06. | 20.00 | Brouk v hlavě

24. 06. | 20.00 | Brouk v hlavě

25. 06. | 20.00 | Libánky na Jadranu

27. 06. | 20.00 | Libánky na Jadranu

28. 06. | 20.00 | 4 sestry

29. 06. | 20.00 | 4 sestry

30. 06. | 20.00 | 4 sestry

VIOLA

Národní 1011/7, 110 00 Praha 1

tel.: +420 224 220 844

www.divadloviola.cz

♿ bezbariérový přístup

- předprodej na zářij se koná 18. června v 16.00
- pokladna otevřena denně kromě neděle 16.00–20.00
- po začátku představení není možný vstup do hlediště

divadlo
Viola

04. 06. | 20.00 | Tři gentlemani – humorná koláž věnovaná staré dobré Anglii, pravlasti gentlemanů. Z děl K. Čapka a Petera Mayla sestavily L. Engelová a J. Kudláčková. Úč. M. Eben, V. Kopta a J. Vlasák; hudba P. Skoumal; výprava I. Židek, rež. L. Engelová. Toto představení věnujeme P. Skoumalovi. Na představení Tři gentlemani v tomto měsíci lze zakoupit max. 2 vstupenky na osobu.

05. 06. | 20.00 | Koupila jsem husu, tak nevím... – jazyk je to, čím přežije národ aneb čeština jako chrám i tvrz. Humorný večer o lásce k češtině, o její kráse, bohatosti i zálužnostech. Podle textů P. Eisnera, K. Čapka a M. Hornička sestavila L. Engelová. Dramaturgická spolupráce: R. Tamchyna Úč. J. Hartl a M. Eben, autor textů písní a hudby: M. Eben, hrají: J. Honzák /kontrabas/, P. Skála /kytara/, M. Eben /klavír/, výprava: I. Židek, rež. L. Engelová | předpremiéra

06. 06. | 20.00 | Miloš Horanský – Neumím jinak než láskou – Božena Němcová – martyrium jednoho srdce a dvou osudů pro tři herce. Byla mučednická láska. Hořela pro ni – neuměla jinak než láskou – ale nepotkala ji. Manželka, matka, milenka – všechno všanc, všechno celou bytostí, nic napůl. A velká spisovatelka, která jako Mácha a Havlíček pozdvihla naši literaturu k výšinám. Je uhrančivá tvorbou i životním stylem. Nezkrotitelně svobodná, spanilá duchem i zjevem. A vznešená tragickým údělem svého nedlouhého života. Text i inscenace směřují k vícežánrové koláži jejího života s Josefem Němcem, plného dramatu, vzpoury, souznění i poezie, poněkud černě. Úč. T. Vilhelmová; A. Procháčka a T. Pavelka; hudební spolupráce E. Viklický; režijní spolupráce V. Čermáková; scéna a kostýmy I. Brádková; rež. M. Horanský

07. 06. | 20.00 | Moje velká ryba – O. Pavel – „... ryby mu personifikovaly lásku k tátovi. Ve vztahu k řece byla ukryta láska k mámě. A v osudu řeky a ryb byla touha po životě. Kdyby to bylo napsané anglicky, klečel by Otu Pavlovi svět u nohou.“ / Jan Werich/. Poetické vyprávění o mamince, povedeném tatínkovi, báječném strejdovi Proškovi a dětství na břehu Berounky je plné opravdového života, kde slzy a dojetí střídá očistný smích. Drobné prózy Oty Pavla se už dávno staly klasikou české literatury. Z povídek Oty Pavla čte M. Donutíl, Scénář: R. Tamchyna, výprava: I. Brádková, výběr hudby: P. Mandel, rež. T. Vondrovic

08. 06. | 20.00 | Adresát neznámý – fascinující prózu Američanky Kressmann Taylor o smrtící síle slova přednesou Jiří Dvořák a Jan Hartl. Ze záznamu uslyšíte neopakovatelný hlas Josefa Somy. Režie rozhlasové i jevištní verze: L. Engelová

11. 06. | 20.00 | Hodně smíchu a pár slz aneb Co život dal a vzal Betty MacDonalové – životní a úsměvný optimismus slavné spisovatelky Betty Mac Donaldové se k nám vrací prostřednictvím vzpomínek její dlouholeté přítelkyně. Scénář: J. Tejkalová s použitím knihy Blanche Caffierové. Hodně smíchu a pár slz v překladu E. Marxové. Výtvarná spolupráce: V. Všečtečka. Hudební spolupráce: Dr. V. Truc. Úč. C. Mayerová a T. Kostková, rež. J. Pleskot

12. 06. | 20.00 | Commedia finita – V. Hradská – nesmírně vtipná hra o naší nejslavnější operní pěvkyni. Výpovědi její pedagogické konkurentky, uklízečky, společnice a komorné jsou svědectvím nejen o úspěších a pádech E. Destinové; ale především o závistí a malosti; které jako důvěrně známé provázejí i naše životy. Úč. D. Černá; J. Synková; D. Kolářová; M. Málková, rež. L. Engelová

13. 06. | 20.00 | Anděl v modrém – osobní i umělecká pouta osudově spojovala jednu z nejslavnějších dvojic francouzského umění 20. století – herce Jeana Maraise a básníka, dramatika,

divadelního i filmového režiséra a výtvarníka Jeana Cocteaua. Přesvědčivým svědectvím jsou jejich životopisy a korespondence, ale i Cocteauovy básně, dramata, scénáře a myšlenky. Na proměnlivém hvězdném nebi před i poválečné Paříže zůstanou tyto dvě hvězdy navždy stálicemi. Ve Viole uvádíme Anděla v modrém ve vynikajícím hereckém obsazení s Jiřím Langmajerem a Jiřím Dvořákem. Scénář a režie: T. Vondrovic, výtvarná spolupráce: I. Židek. Na představení Anděl v modrém lze zakoupit max. 4 vstupenky na osobu.

14. 06. | 20.00 | Volnost, rovnost, gastronomie – anglický humorista Peter Mayle v rozkošném vyprávění o Provence řeší otázku: Proč Francouzi netoužnou. Po vydání každé nové knihy anglického humoristy, žijícího ve Francii Petera Maylea se jen zapráší. Náš večer bude volným pokračováním Tří gentlemanů, inscenace, ve které se na základě textů Karla Čapka a Petera Maylea zabýváme starou dobrou Anglií. Tentokrát se chceme zaměřit na Francii a spolu s autorem úsměvně dokázat, že jediným skutečným náboženstvím Francouzů je jídlo. Dozvíte se, proč jsou michelinské hvězdy snem každého šéfkuchaře a proč při jejich ztrátě málem uvažuje o sebevraždě. Hrají: V. Kopta, S. Vrbická, M. Táborský, scénář: J. Kudláčková a L. Engelová, scéna: I. Židek, kostýmy: I. Brádková, autor písní a hudební spolupráce: V. Kopta, rež. L. Engelová

15. 06. | 20.00 | Koncert na ostrově – J. Seifert – když jsem si v šedesátých letech minulého století přečetl poprvé Seifertův „Koncert na ostrově“, zajíkl jsem se nad jeho krásou. O padesát let později mě zamrazilo nad jeho hlubokou pravdivostí – už jí rozumím /L. Munzar/. Úč. L. Munzar, J. Hosprová /viola/ a E. Vklícký /klavír/

19. 06. | 20.00 | Jako zázrakem / Jak dělat podobiznu ptáka – J. Prévvert – slavný francouzský básník, scénárista filmů Děti ráje a Setkání Seiny s Paříží, autor textů šansonů Edith Piaf slaví ve světě (i ve Viole) svůj velký návrat. Budte spolu s Josefem Somrem, Davidem Novotným a Barborou Polákovou nebo Mášou Málkovou při tom. Scénář: L. Engelová a L. Němečková, scéna: I. Židek, kostýmy: I. Brádková, hudební spolupráce: J. Pazour, rež. L. Engelová

20. 06. | 16.00 | Předávání Cen za významné literární dílo Nadace Český literární fond | zadáno

21. 06. | 20.00 | Ubíratí se... – uvedení nové básnické sbírky Karla Šiktance za přítomnosti autora. Výjimečné setkání přátel K. Šiktance u příležitosti jeho 90. narozenin. Úč. J. Somr, L. Hlavica, M. Gera, M. Vejskal.

22. 06. | 20.00 | Šunen Romale – poslyšte, Romové – romské pohádky a vyprávění, humoresky, anekdoty, písně i básně. Vyprávějí a zpívají: B. Hrzánová aj. Boušková, hudební spolupráce: M. Biháry /akordeon/, scénář a režie: H. Kofránková. Paní Mileně Hübschmannové, zakladatelce české romistiky s úctou a vděkem

V divadelním baru probíhá výstava obrazů paní Jitky Anlaufové

VRŠOVICKÉ DIVADLO MANA

Moskevská 34/967, 101 00 Praha 10

www.vrsovickedivadlo.cz

☎ bezbariérový přístup

- spojení: tram 4, 13, 22 do zastávky Vršovické náměstí nebo tram 24 a 7 do zastávky Bohemians a poté pěšky nahoru na Vršovické náměstí, vstup do divadla z ulice Na Kovárně
- rezervace a prodej vstupenek do Divadla MANA na internetu: webticket.cz nebo na produkce@vrsovickedivadlo.cz; SMS objednávkou na číslo 731 100 059, rovněž osobně v úředních hodinách farní kanceláře, ulice Moskevská 34
- změna programu vyhrazena
- podpora: MČ Praha 10, Státní fond kultury ČR, Nadace život umělce.



02. 06. | 19.30 | Boeing – Boeing aneb Tři letušky v Paříži

– francouzská situační komedie od Marca Camolettiho. Alexander je úspěšný pařížský architekt, kterému monogamie nic neříká. Svůj milostný život koordinuje s letovým řádem, který se zdá být dokonalý. Vše se ale změní příchodem kamaráda ze školy a vypadá to, že i perfektní navigační systém začne mít trhliny. A začíná kolotoč bláznivých situací... Hrají: I. Máčková, E. Burešová/E. Perkausová, B. Mottlová, M. Šimůnek/D. Gránský, V. Efler/J. A. Duchoslav, H. Gregorová/M. Bittnerová, rež. H. Gregorová | vstupné 590 Kč | velký sál | host Divadelní spolek Radka Brzobohatého

4. 6. | 19.00 | Můj nejlepší kamarád – Bernard je úspěšný mladý muž, daří se mu dobře a užívá si života až do chvíle, kdy se dostane, díky svému neuváženému vztahu s mladou stážistkou, do neřešitelné situace. Velmi zručně napsaná francouzská komedie s mnoha nečekanými zvraty, které bohatě naplňují požadavky žánru. Rež. B. Gondík | vstupné 180 Kč | velký sál | host Divadlo pod Petřínem, amatérský divadelní soubor při Sokole Praha

05. 06. | 20.00 | Je třeba zabít Sekala – válečné drama, rok 1943. Okupace. Moravská vesnice. Strach, co bude dál. Protože on se vrátí. A jedno je jisté. Je třeba ho zabít. Hru o strachu a o nelehkých osudech, hra o tom, co se v lidech skutečně skrývá. Filmový scénář J. Křížan. Rež. M. Kryška. | vstupné dobrovolné | velký sál | host amatérské divadlo Do propasti kosti.

06. 06. | 19.30 | Večer s dobrou knihou – hostem červnového Večera s dobrou knihou bude známá herečka Dana Batulková. Přejde číst z knih svého oblíbeného spisovatele Sandora Máraie, nositele Nobelovy ceny. Márai, maďarský spisovatel, který prožil polovinu života v emigraci v USA, je skvělým vyprávěčem milostných příběhů, ale byl i kronikářem dramatických zvratů Evropy 20. století. Dramaturgie V. Mašková | vstupné 100 Kč | foyer divadla

08. 06. | 19.30 | Nesmrtelní – bláznivá komedie z daleké budoucnosti. Již 120 let se schází skupina bývalých spolužáků ze základní školy. Probírají své životy, vrací se do minulosti, znovu prožívají zapomenuté příběhy, aby aspoň na chvíli ožili.

Hrají herci Talent drama studia. Rež. E. Merjavá | vstupné 150 Kč | velký sál

09. 06. | 15.00 | Kiosek I – dvoudenní dobrodružný veletrh divadelních kiosků skupin TALENT drama studia. Kiosek je veletrh malých občůdků s prodejem univerzálních hodnot, jako je láska, radost, smutek, strach, odvaha, nenávisť, důvěra, atd. Jak prezentuje existenciální témata skupina menších dětí? Jaký příběh zvolily, jakou divadelní formu a prostředky využily? Co zaujalo starší děti? Jak na to šla mládež? A jak se poprala s tématem Kiosek skupina dospělých? Hrají herci Talent drama studia. Rež. E. Merjavá | vstupné 150 Kč | velký sál |

10. 06. | 15.00 | Kiosek II – dvoudenní dobrodružný veletrh divadelních kiosků skupin TALENT drama studia. Druhý den veletru... Nabídněte si dobrůtky z kiosku Lotrandovců. Letem světem (se) svědomím, (hraje) Spektákl, mládež 15-19 let). Poté diskuze s herci. Hrají herci Talent drama studia. Rež. E. Merjavá | vstupné 150 Kč | velký sál |

10. 06. | 19.30 | Loutkář – v jednom malém kiosku pracuje vášnivý, pro věc zapálený, ale sebestředný loutkář. Interaktivní autorské představení dospělých D-talent, kde se divák stává součástí manipulativního světa na první pohled sympatického, neškodného a úslužného loutkáře. Rež. E. Merjavá | vstupné 150 Kč | velký sál |

13. 06. | 19.30 | Úča musí pryč – emoce vírou, v prvním pololetí se známky dětí rapidně zhoršily, atmosféra ve třídě je špatná, navíc čekají děti po pololetí přestupové zkoušky na osmiletá gymnázia. Kdo za známky nese zodpovědnost? Samozřejmě učitelka! A proto je nutné ji ihned odvolat. Hrají: D. Prachař, J. Janěková ml., K. Frejová, L. Rybová, I. Chmela, P. Špalková, rež. T. Zielinski | vstupné 420 Kč | velký sál | host Divadlo Verze

15. 06. | 19.30 | Hotel na konci světa – dovolená anebo noční můra? Komédie o jednom hotelovém zařízení zcela odloučeném od světa. Co čeká skupinku movitých rekreantů v osamělém hotelovém zařízení, a jaké má majitel hotelu plány se svými hosty? Rež. D. Hauptová | vstupné 110 Kč | velký sál | host amatérské divadlo Nahodto

22. 06. | 19.00 | Sedmáci – divadelní revue – už vyhlížíte prázdniny? Nechce se vám učit, chodit do práce? Pan učitel už si opakuje Komenského učešní ideje a zbrojí na poslední velké zkoušení. Rež. V. Drábková | vstupné 120 Kč | velký sál | host amatérské vystoupení V. Drábkové

23. 06. | 19.00 | Oslava desátého výročí založení taneční skupiny Matahari Group – exotická přehlídka tanců dálného a blízkého východu | vstupné 280 Kč | velký sál | host taneční skupina Mata Hari

ŽIŽKOVSKÉ DIVADLO JÁRY CIMRMANA

Štítného 5, 130 00 Praha 3

tel.: +420 222 780 396 (pokladna), 222 781 860 (kancelář)

e-mail: kancelar@zdcj.cz

www.zdcj.cz

- pokladna otevřena po–čt 16.30–19.30, ostatní dny hodinu před představením
- na zadání představení není možné objednávat vstupenky; na všech na představení poskytneme slevu 50% pro seniory a držitele průkazu ZTP, ZTP/P
- online rezervace na zář: 1. 8. zveřejnění programu, 31. 8. od 17.00 rezervace za běžnou cenu, 7. 9. prodej nevzvednutých vstupenek – telefonické rezervace od 10.00

ŽIŽKOVSKÉ DIVADLO

01. 06. | 19.00 | Smích zakázán – M. Gavran | 3D company

03. 06. | 19.00 | Vražda v salónním coupé – Cimrman, Smoljak, Svěrák | Divadlo Jára Cimrmana

04. 06. | 19.00 | Afrika – Cimrman, Smoljak, Svěrák | Divadlo Jára Cimrmana | ABO B

05. 06. | 19.00 | Afrika

06. 06. | 19.00 | Švestka – Cimrman, Smoljak, Svěrák | Divadlo Jára Cimrmana

07. 06. | 19.00 | Švestka

08. 06. | 19.00 | Čechov vs. Tolstoj aneb Manželská zkouška – M. Gavran | 3D company

09. 06. | 19.00 | Muži ve zbrani aneb Celá Zeměplocha jest jevištěm! – T. Pratchett | Divadlo AQUALUNG

10. 06. | 19.00 | Dlouhý, Široký a Krátkozraký – Cimrman, Smoljak, Svěrák | Divadlo Jára Cimrmana

11. 06. | 19.00 | Lijavec – Cimrman, Smoljak, Svěrák | Divadlo Jára Cimrmana

12. 06. | 19.00 | Cimrman v říši hudby – Smoljak, Svěrák, Klusák | Divadlo Jára Cimrmana

13. 06. | 19.00 | Blaník – Cimrman, Smoljak, Svěrák | Divadlo Jára Cimrmana

14. 06. | 19.00 | Némý Bobeš – Cimrman, Smoljak, Svěrák | Divadlo Jára Cimrmana

15. 06. | 19.00 | Starý holky – M. Bidlasová | 3D company

17. 06. | 16.00 a 19.00 | České nebe – Cimrman, Smoljak, Svěrák | Divadlo Jára Cimrmana

18. 06. | 19.00 | ARCHIV JAZYKŮ – J. Cho | Divadlo A. Dvořáka Příbram | pražská premiéra | ABO C

19. 06. | 19.00 | Dobrý proti severáku – D. Glattauer, U. Zemme | 3D company

20. 06. | 20.30 | Frida K. – G. Montero | 3D company

21. 06. | 19.00 | ZUB ZA ZUB – E. McBain | Agentura Familie | premiéra

22. 06. | 19.00 | Pub in the Glade – Cimrman, Smoljak, Svěrák – Cimrman English Theatre

23. 06. | 16.00 | Fresh senior – koncert Jana Vančury a skupiny Plavci

ČERNÁ DIVADLA

ČERNÉ DIVADLO METRO

Národní 25, 110 00 Praha 1

tel.: +420 221 085 276 (kancelář), 221 085 201 (pokladna)

e-mail: divadlometro@divadlometro.cz, pokladna@divadlometro.cz

www.divadlometro.cz

- předprodej vstupenek otevřen po–ne 10.00–20.00 (u vchodu do pasáže vedle KFC), večerní pokladna u divadla otevřena 1 h před představením
- Divadlo Metro je jediné černé divadlo v Praze, jehož představení jsou interaktivní, a které vám částečně prozradí svou unikátní techniku! Na konci každého představení vás čeká krátká ukázka techniky originálního černého divadla. Můžete se tak na chvíli i vy stát hercem přímo na jevišti!
- vstupné 590 Kč, studenti 480 Kč, děti do 10 let 290 Kč



**BLACK LIGHT
THEATRE METRO**

01. – 03. 06. | 20.00 | DEJA VU – mottem představení je citát Alberta Einsteina: „Obávám se dne, kdy vývoj technologie předčí vzájemné lidské vztahy. To potom svět bude mít generaci idiotů.“ Představení se vážně i nevážně zabývá současným životním stylem. Ukazuje, jak moderní komunikační technologie řídí i lidské osudy. Vykrešluje lidský život humorně, poeticky a pravdivě beze slov pouze pomocí výtvarných prvků černého divadla, tance, pantomimy a hudby.

04. – 10. 06. | 20.00 | Life is Life (Život je fajn) – humorné a zároveň poetické nastínění lidského života pomocí výtvarných prvků černého divadla, tance, pantomimy a hudby. V tomto pojetí originálního černého divadla prožijete s hlavním hrdinou jeden obyčejný den a jeden, možná trochu obyčejný život. Části humorné, až groteskní, se střídají s poetikou černého divadla, moderní taneční čísla alternují s klasickým baletem a vše spojuje herecko-pantomimický projev hlavních představitelů. Den je plný zážitků, ale stejně jako v životě – vše má svůj konec.

11. – 17. 06. | 20.00 | DEJA VU

18. – 24. 06. | 20.00 | Life is Life (Život je fajn)

25. – 30. 06. | 20.00 | DEJA VU

DIVADLO IMAGE

černé divadlo, tanec a pantomima

Národní 25, 110 00 Praha 1

tel.: +420 222 314 448

mobil: +420 732 156 343

e-mail: image@imagetheatre.cz

www.imagetheatre.cz

- pokladna otevřena po–ne 10.00–20.00
- ceny vstupenek: dospělí 580 Kč, děti 3–14 let 400 Kč, studenti (ISIC card) 480 Kč, rodinné vstupné (2 dospělí + 2 děti 3–14let) 1740 Kč
- místa v sále nejsou číslována, divadelní sál je otevřen 30 minut před začátkem



Divadlo Image je stálící mezi scénami unikátního českého žánru, černého divadla. Osobitým způsobem kombinuje precizní černodivadelní techniku, tanec a pantomimu.



01. 06. | 20.00 | Black Box – mozaika černodivadelních obrazů a tanečních výstupů kombinovaná s útržky příběhu téměř kriminálního. Muž zákona v patách dvojici diletantských gangsterů.

02. 06. | 20.00 | Afrikania – divoká příroda v taneční stylizaci a působivé efekty černého divadla. Turisté, pošťák a jedno velké, hravé nedorozumění. Že to nejde dohromady? Ale ano, jde.

03. 06. | 20.00 | Afrikania

04. 06. | 20.00 | The Best of Image – výběr nejlepších částí a fragmentů ze všech představení. Našimi diváky velmi oblíbené představení je esenci anebo, jak teoretici říkají, průřezem repertoáru Divadla Image. Zapomeňte na teorie a dopřejte si zábavnou lahůdku z naší divadelní kuchyně. Je výživná, lehce stravitelná a mentálně osvěžující.

05. 06. | 20.00 | Galaxia – hluboký vesmír jako inspirace pro černé divadlo a tanec. Astronomie a astrologie, horoskop i elixír lásky zase inspiraci pro neverbální divadlo. To je Galaxie v Image.

06. 06. | 20.00 | Galaxia

07. 06. | 20.00 | The Best of Image

08. 06. | 20.00 | Cabinet kuriosit a zázraků profesora Pražáka – unikátní prezentace geniálních vynálezů, které málem změnilý svět. Poeticko-technický zážitek na vlastní oči. Černé divadlo rozšiřuje možnosti lidstva. Vstup na vlastní nebezpečí.

09. 06. | 20.00 | Black Box

10. 06. | 20.00 | Afrika

11. 06. | 20.00 | Afrika

12. 06. | 20.00 | The Best of Image

13. 06. | 20.00 | Galaxia

14. 06. | 20.00 | Galaxia

15. 06. | 20.00 | The Best of Image

16. 06. | 20.00 | Cabinet kuriosit a zázraků profesora Pražáka

17. 06. | 20.00 | Black Box

18. 06. | 20.00 | Afrika

19. 06. | 20.00 | Afrika

20. 06. | 20.00 | The Best of Image

21. 06. | 20.00 | Galaxia

22. 06. | 20.00 | Galaxia

23. 06. | 20.00 | The Best of Image

24. 06. | 20.00 | Cabinet kuriosit a zázraků profesora Pražáka

25. 06. | 20.00 | Black Box

26. 06. | 18.00 | The Best of Image

27. 06. | 20.00 | Afrika

28. 06. | 20.00 | The Best of Image

29. 06. | 20.00 | Galaxia

30. 06. | 20.00 | Galaxia

DIVADLO TA FANTASTIKA

Karlova 8, 110 00 Praha 1
tel.: +420 222 221 366-7 (pokladna)
www.tafantastika.cz

- online prodej vstupenek na černé divadlo Aspects of Alice na www.tafantastika.cz
- pokladna otevřena po–ne 10.00–21.30 (hromadné objednávky: tel. 222 221 364; 222 221 369, predprodej@tafantastika.cz)
- předprodej vstupenek též v síti Ticketpro a BTI

TA FANTASTIKA
PRAGUE BLACK LIGHT
THEATRE



01. – 30. 06. | 19.00 a 21.30 | Aspects of Alice – poetické černodivadelní představení na motivy „Alenky v říši divů“ s hudbou Petra Hapky a výtvarným ztvárněním Emmy Srnčové. V inscenaci jsou použity klasické postupy černého divadla, laterny magiky, filmové projekce i ojedinělé technické triky. Přes

10 000 repríz u nás i ve třiceti zemích světa! Součástí představení je interaktivní workshop.



Aspects of Alice

LIGHT ART SHOW v Divadle Ta Fantastika



Light Art Show

01. – 30. 06. | 17.00 | hrajeme každou sobotu

Navštivte jedinečnou show v centru Prahy. Prožijte romantický příběh, stovčatého města a ponořte se do kouzla malování světlem. Na luminiscenční plátno malujeme realistické obrazy, které mizí, aby je vzápětí nahradily nové. Tuto nenapodobitelnou světelnou animaci, dokresluje dramatický hudební doprovod. Odvezte si z Prahy zážitek, na který nikdy nezapomenete! Skvělá zábava pro celou rodinu. Součástí představení je interaktivní workshop | pokladna: 10.00–21.30 | rezervace: tel.: 222 221 366–7 | e-mail: predprodej@tafantastika.cz; www.lightartshow.cz

MUZIKÁLY

DIVADLO KALICH

Jungmannova 9, 110 00 Praha 1
tel.: +420 296 245 311 (pokladna)
e-mail: pokladna@kalich.cz
www.divadlokalic.cz

- internetový prodej vstupenek: www.divadlokalic.cz
- registrujte se při on-line nákupu nebo v pokladně divadla a využijte výhod věrnostního programu Divadla Kalich! Za nákupy získáváte poukazy na slevu 200 Kč na nákup další vstupenky. Info a pravidla na webu divadla.
- pokladna divadla kalich: rezervace tel.: 296 245 311, e-mail: pokladna@kalich.cz
- otevírací doba: po–pá 9.30–12.30 a 13.00–19.30, so–ne 12.00–15.00 a 15.30–20.00. Pokud se v sobotu, neděli či o svátcích nekoná večerní představení, je otevřeno pouze do 18.00.
- hromadné objednávky, obchodní odd. Divadla Kalich: tel.: 296 245 307, 296 245 303, e-mail: objednavky@kalich.cz
- vstupenky zakoupíte také v síti Ticket – Art včetně poboček CK Čedok, vybraná místa v prodeji také v sítích Ticketpro a Ticketportal

divadlo
kalich

Vás baví

01. 06. | 19.00 | Pomáda – slavný světový muzikál – nechte se strhnout, nestárnoucí love story, která vám rozbuší srdce, a nezapomenutelnými hity, které vám rozproudí krev v žilách! Klidně podlehněte nakažlivé chuti do života, hodte starosti za hlavu a vraťte se zpátky do časů, kdy se vše podstatně odehrávalo na tanečním parketu. Pomáda je zkrátka klasika, jaká nezklame. Těšit se můžete na efektivní taneční show plnou skvělé muziky, energie, romantiky, humoru a strhujících výkonů české muzikálové špičky. Režie a choreografie: Ján Durovčík, hrají: J. Kříž, R. Tomeš, P. Pálek, K. Steinerová, V. Gidová, T. Savka, P. Novotný, M. Tomešová, M. Procházková, T. Löbl, D. Gránský, M. Křížová, N. Horáková, J. Bernáth, M. Pleskot aj.

02. 06. | 14.30 a 19.00 | Pomáda

03. 06. | 13.30 | Pomáda

08. 06. | 19.00 | Krysař – osudový muzikál Daniela Landy – osudový muzikál o tajemném muži v kápi a pšištalou, ve které se ukrývá obrovská moc. Krysař Daniela Landy se vrací na jeviště Divadla Kalich v novém hereckém obsazení a s novou výpravou i choreografií. O jeho návrat si celá léta psali sami diváci, pro které je bez nadsázky kultovním představením. Krysař je řazen mezi nejúspěšnější původní české muzikály všech dob. Dnes má muzikál na svém kontě více než 1000 repríz, odehraných jak v Čechách, tak i v zahraničí. Hrají: P. Pálek, R. Jaškův/D. Suchařípa, M. Křížová/K. Bohatová, M. Peroutka/R. Tomeš, M. Zounar/J. Apolenář, Heňo, F. Slováček jr./J. Šlégr, A. Slováčková/Ch. Doubrovová aj., rež. M. Landa

09. 06. | 14.30 a 19.00 | Krysař – osudový muzikál Daniela Landy

10. 06. | 13.30 | Mauglí ... jsme jedné krve – muzikál Ondřeje Soukupa a Gabriely Osvaldové má na svém kontě už více než 100 vyprodaných repríz! Příběh o přátelství, lásce, ale i o boji o přežití provází kromě nápadité hudby a vtipných textů také ojedinělá režie tandemu Skutr, která diváky překvapuje efektními výrazovými prostředky sahajícími až ke špičkovým akrobatickým číslům. Hrají: J. Korn, J. Zonyga, J. Kříž, L. Šoralová, J. Cina, C. Kassaí, M. Tomešová, R. Tomeš, Z. Fric, V. Marek, R. Tesářík, P. Opava, M. Pleskot, R. Pavlovčinová

15. 06. | 19.00 | Krysař

16. 06. | 14.30 a 19.00 | Krysař

PŘIPRAVUJEME NA ZÁŘÍ

08. 09. | Vlasy – muzikál | předpremiéra

09. 09. | Vlasy – muzikál | předpremiéra

14. – 16. 09. | Krysař – muzikál Daniela Landy

21. – 22. 09. | Osmý světadíl – muzikál

23. 09. | Mauglí – rodinný muzikál

28. – 29. 09. | Krysař – muzikál Daniela Landy

DIVADLA PRO DĚTI

DIVADLO IMAGE

černé divadlo, tanec a pantomima

Národní 25; 110 00 Praha 1

tel.: +420 222 314 448

mobil: +420 732 156 343

e-mail: image@imagetheatre.cz

www.imagetheatre.cz

- pokladna divadla otevřena po–pá 10.00–20.00 a so–ne 10.00–20.00
- vstupné: děti do 3 let zdarma (bez nároku na vlastní sedadlo), děti od 4 let, dospělí, senioři 150 Kč; divadelní sál je otevřen 30 minut před začátkem
- Divadlo Image je stálící mezi scénami unikátního českého žánru, černého divadla. Osobitým způsobem kombinuje precizní černodivadelní techniku, tanec a pantomimu.



06. 06. | 15.00 | Kaleidoskop – černo-divadelní pohyblivé obrazy tančících zvířat plné barev a kouzel střídají dva kamarádi mimové, kteří společně nebo sobě navzájem vymýšlejí různé kulíšárny. Představení je vhodné pro děti od 4 let, ale pobaví se i dospělí. Pro děti hrálo Divadlo Image s úspěchem v mnoha zemích světa a nyní se těší na malé české diváky.

20. 06. | 09.30 | O zlaté rybce – barevný svět pod vodní hladinou, jednou přívětivý a kolibájcí, jindy rozbouřený a zrádný. Bájný tvorové, hraví koniči a zpívající rybky. Ti všichni budou rozplétat pohádkový příběh dobráckého rybáře a jeho chamtivé ženy na jevišti Divadla Image

DIVADLO KAMPA

Nosticova 634/2a, 110 00 Praha 1
mobil: +420 776 447 744 (pokladna)
e-mail: rezervace@divadlokampa.cz, info@divadlokampa.cz
www.divadlokampa.cz
www.facebook.com/divadlokampa

- otevácí doba pokladny po–čt 16.00–18.30, pá 10.00–13.00, pokladna je zároveň otevřená hodinu před každým představením



DIVADLO
KAMPA

17. 06. | 15.00 | Jak Honza přemohl obra – pohádka o tom, jak se Honza vydal do světa hledat práci a nakonec našel princeznu
Loutkové divadlo Jirky Vašáka | vstupné 100/80 Kč

DIVADLO KARLA HACKERA

Klapkova 26, 182 00 Praha 8
tel.: +420 284 681 103
e-mail: info@divadlohk.cz
www.divadlohk.cz

- divadelní scéna Městské části Praha 8
- předprodej út 16.00–18.00, pokladna otevírá 1 h před začátkem každého představení a je otevřena 2 h
- rezervace na www.divadlohk.cz nebo telefonicky ve všední dny na 284 681 103, prodej rezervovaných vstupenek končí 30 minut před začátkem představení.
- dopolední představení ve všední dny jsou školní a účast na nich je možná po telefonické nebo e-mailové dohodě



05. 06. | 17.00 | Koza nebo pes, O chytrém ševci | hraje LD Jiskra | od 3 let

12. 06. | 17.00 | Kašpárek a zlá liška | hraje LD Jiskra | od 3 let

13. 06. | 09.00 a 10.30 | Tvé tělo – tvůj hrad – při neobvyklé pohádkové exkurzi, za přítomnosti šašků, získáte důkaz o škodlivosti cukru, tabáku, alkoholu, léků. Nechcete-li svůj hrad předčasně měnit v zříceninu, pak neváhejte ani na vteřinu a vstupte! | hraje Divadlo Piškot | od 8 let

14. 06. | 09.00 a 10.30 | Tvé tělo – tvůj hrad | hraje Divadlo Piškot | od 8 let

16. 06. | 17.00 | Tři prasátka – na malém statku žijí prasátka, a protože se bojí, že budou poražena, vydají se na dlouhou cestu plnou zpívaného dobrodružství za doprovodu kule a dvou kytar... | hraje Divadlo Pruhované panenky | od 4 let

19. 06. | 17.00 | Kašpárek a zlá liška | hraje LD Jiskra | od 3 let

21. 06. | 09.00 a 10.30 | Skřítek – někde v lese nebo na louce, možná i kousek za vesnicí, prostě tam, kde si jich nikdy žádní lidé nevšimnou, žijí skřítki. Není jich moc, ale ani málo, prostě tak akorát. A jeden malý skřítek se vydá do světa... | hraje Divadlo Buchty a loutky | od 3 let

22. 06. | 09.00 a 10.30 | Skřítek | hraje Divadlo Buchty a loutky | od 3 let

23. 06. | 10.30 | Skřítek | hraje Divadlo Buchty a loutky | od 3 let

26. 06. | 17.00 | Červená Karkulka | hraje LD Jiskra | od 3 let

DIVADLO KOUZEL PAVLA KOŽIŠKA

Mírové nám. 44, 250 65 Líbeznice u Prahy
mobil: +420 731 176 659
e-mail: info@divadlokouzel.cz
www.divadlokouzel.cz

- telefonické a emailové rezervace vyřizujeme průběžně, zpravidla po–pá 9.00–17.00 a v hrací den 8.00–16.00
- otevácí doba kamenné pokladny je hodinu před představením, během představení a 30 minut po představení
- předprodejní síť PO CELÉ ČR: Ticketpro, Colosseumticket.cz, Kulturní portál, Ticket Art a Ticketportal.
- autobusové spojení MHD od metra stanice Ládví; spojení autem z Prahy – výpadek Teplice, Mělník odbočka na Březiněves (sílnice č. 243)
- (pro školy)¹ takto označená představení jsou pro určená pro školy
- vstupné pro školy: 90 Kč + pedagogický doprovod zdarma. V případě volné kapacity sálu je představení přístupné i veřejnosti za zvýhodněných podmínek: cena: 120 Kč. Přednost při usazování v hledišti mají školy, potom rádi posadíme i ostatní diváky



09. 06. | 14.00 | Magická esa – strhující show pro celou rodinu – při velkých „copperfieldovských“ iluzích se vedle mistra světa ze Světového poháru bavičů, iluzionisty Pavla Kozíška představitel v neočekávaných rolích přední české modelky. Těšit se můžete na čtyřmetrovou skluzavku času, nebezpečně prostoupení obřím ventilátorem, originální levitaci divačky, vystřelení kouzelnice z děla, záhadné čtení myšlenek divákům v publiku a na řadu dalších velkolepých iluzí plných perfektní zábavy! Úč. P. Kozíšek, H. Mašlíková/A. Prešnajderová, M. Dvořáková/D. Grossmannová, taneční skupiny Magic Girls, Electric Men a další hosté | vstupné: 359 Kč

16. 06. | 14.00 | Hra kouzel a magie – originální a naprosto jedinečné představení iluzionisty Pavla Kozíška plné neuvěřitelných kouzel a perfektní zábavy nejen pro děti. Pojdte si hrát na kouzelníky jako Harry Potter a naučte se mimo jiné také sami kouzlit! Úč. P. Kozíšek, H. Mašlíková/M. Dvořáková | vstupné: 169 Kč

ZRCADLOVÝ LABYRINT

Mírové nám. 44, 250 65 Líbeznice u Prahy
mobil: +420 731 176 659
e-mail: info@zrcadlovylabyrinth.cz
www.zrcadlovylabyrinth.cz

- vstupné: děti do 15 let 79 Kč, dospělí 99 Kč, rodinné vstupné 299 Kč, skupiny a školy 60 Kč
- otevřeno celoročně, so a ne 11.00–17.00

ZRCADLOVÝ LABYRINT

Originální a strhující zábava pro celou rodinu!

Velké unikátní zrcadlové bludiště

Sňh smíchu s vtipnými prohnutými zrcadly

Antigravitační místnost

Levitující stolek

Jedinečné optické klamy a iluze

... a navíc se naučíte i kouzlit!

V zrcadlovém bludišti jste už možná někdy byli, ale v kouzelnickém bludišti určitě ne... Náš velký unikátní zrcadlový labyrint vás okouzlí a hlavně pobaví téměř 70 velikoplošnými zrcadly! Důmyslný labyrint nekonečných choděb s nikam nevedoucími uličkami a slepými zákoutími je perfektní zážitek pro všechny bez rozdílu věku. V našem zrcadlovém bludišti máte navíc časově neomezenou možnost si opakovaně během návštěvy zrcadlový labyrint procházet. V síni smíchu vás veselá různě prohnutá zrcadla promění v trpaslíka s malinkými nožičkami, hušeňourka s dlouhými rukama nebo jinou komickou figurku. O originální legraci a zábavu zkrátka není nouze. U nás není jako jinde zakázáno fotit, ale naopak! Udělejte si vtipnou fotku nebo video, jak sedíte na stropě v antigravitační místnosti, levitujete stoleček nad vaší hlavou nebo se vyfoťte v nekonečném prostoru tunelů zrcadlového bludiště, který vás magicky rozmnoží. Dále se můžete těšit na úžasné interaktivní optické klamy a iluze, které vás zaručeně dostanou. V zrcadlovém labyrintu také poodkryjete jinak přísně stráženo roušku kouzelnických tajemství a naučíte se i sami kouzlit! Velké zrcadlové bludiště je nově otevřeno v přízemí Divadla kouzel Pavla Kozíška v Líbeznících u Prahy, takže návštěvu zrcadlového labyrintu můžete ideálně spojit s kouzelnickým představením.

DIVADLO MINARET

Reduta

Národní 20, 110 00 Praha 1

mobil: +420 732 575 666 (rezervace)

e-mail: info@divadlominaret.cz

www.divadlominaret.cz

- prodej vstupenek hodinu před začátkem nebo v Redutě po–pá 15.00–19.00
- činnost souboru je podporována hl. m. Prahou a Prahou 1

DIVADLO
MINARET

REDUTA

Národní 20, Praha 1

05. 06. | 09.00 a 10.30 | Duhový hrad – interaktivní pohádka pro pět smyslů (a šest barev) o společné cestě za duhovými barvami a za štěstím, spolu s kastelánkou můžete vstoupit do

fantazijního světa barev, stát se princeznami a princí barevných království, pohádka, která vás inspiruje k radostnému používání barev v každodenním životě, režijní dohled: L. Jiřík, výtvarná spolupráce: I. Krivánková, v roli Kastelánky R. Nechutová



06. 06. | 09.00 a 10.30 | Démoni současnosti – tragikomedie o nástrahách dnešního světa je určena především mladému publiku. Dospělým však mnozí démoni mohou být také povědomí... Dynamická inscenace Divadla Minaret vtahuje diváky přímo do příběhu a provokuje k hlubšímu zamyšlení nad vlastním životem. Největší démoni nespi pod postelí, ale v tvójí hlavě! Scénář R. Nechutová, scéna A. Pitra, kostýmy E. Pitrová, hudba L. Jakl, choreografie E. Miškovič. Hrají: N. Válková/E. Radilová, O. Brejcha, E. Miškovič a R. Nechutová, rež. L. Jiřík | pro mládež

06. 06. | 17.00 | Tajemství Šípkové Růženky – autorská verze známé pohádky o Šípkové Růžence – v podání členů Studia Divadla Minaret. „Uvidíte, co jste ještě neviděli, uslyšíte, co jste ještě neslyšeli.“ V nejnovější verzi pohádky na vás čekají i odhalení některých pohádkových tajemství. Všichni jsou zváni, vstup je volný!

STUDIO DIVADLA MINARET

Herecké kurzy pro děti a mládež od 8 do 15 let se konají každou středu odpoledne v ZŠ Červený vrch. Bližší informace na tel. 730 141 693.

DIVADLO POHÁDEK

Kulturní portál.cz, s. r. o.

Vodičkova 41 – pasáž Světozor, 110 00 Praha 1

tel.: +420 222 984 272

mobil: +420 603 805 271 (telefonické objednávky,

po–pá 9.00–19.00)

www.divadlopohadek.cz (on-line objednávky)

- vstupenky též v prodeji v sítích Ticketpro, Ticket Art a Ticketportal
- představení pro dospělé naleznete v rubrice divadla pod hlavičkou Kulturní portál.cz
- změna programu vyhrazena!

DIVADLO BEZ ZÁBRADLÍ

Jungmannova 36/31, Praha 1

02. 06. | 11.00 | Princové jsou na draka – děláni, děláni, všechny smutky zahání... Pohádkový muzikál s písničkami Zdeňka Svěráka a Jaroslava Uhlíře. Hrají: L. Jeník/M. Stránský,

B. Mottlová/E. Hamplová, J. Jedlinský/M. Malář, V. Matějčička-
/D. Býmová, J. Stránská, P. Houška a další ...

09. 06. | 11.00 | Pat a Mat jedou na dovolenou – legendární kutilové Pat a Mat se vydají na cesty, aby prošli světa kraj a nakonec zjistili, že doma je to nejlepší. Hrají: M. Dufek, Z. Tomeš/M. Sochor

MĚSTSKÁ KNIHOVNA V PRAZE

Mariánské nám. 1, Praha 1

03. 06. | 15.00 | Dětský den s Dádou Patrasovou – Zábavná show Dády Patrasové pro děti a jejich rodiče připravená speciálně k nadcházejícímu Mezinárodnímu dni dětí. Hrají: D. Patrasová, D. Kubečka, K. Petrboková

DIVADLO SPEJBLA A HURVÍNKA

řizovatel Divadla S+H – hlavní město Praha

Dejvická 38, 160 00 Praha 6

tel.: +420 224 316 784, 224 316 186 (pokladna)

mobil: +420 607 057 459, 607 911 458 (pokladna)

e-mail: info@spejbl-hurvinek.cz

www.spejbl-hurvinek.cz

- pokladna otevřena v po 13.00–18.00, út–pá 9.00–14.00 a 15.00–18.00, so a ne 9.30–11.30 a 12.00–17.00 (pokud hrajeme); hrajeme-li představení pro dospělé, je pokladna otevřena do 19.00; v případě, že divadlo nehraje, nebo je na zájezdu, je pokladna o víkendech uzavřena; po začátku představení je přístup do divadla z Kyjevské 10
- obchodní oddělení, hromadné objednávky: tel. 224 316 784, pokladna@spejbl-hurvinek.cz



divadlo

Spejbla a Hurvínka

01. 06. | 10.00 | Pohádky pro Hurvínka – Hurvíněk s Máničkou se dostanou do světa pohádek. Na své pouti se seznámí nejen s Dlouhým, Širokým a Bystrozrakým, ale i dědem Vševědem a dalšími pohádkovými postavkami. A pořádně si to užijí!

02. 06. | 14.00 a 16.30 | Pohádky pro Hurvínka

05. 06. | 10.00 | Pohádky pro Hurvínka

06. 06. | 10.00 | Pohádky pro Hurvínka

09. 06. | 10.30 a 14.00 | Pohádky pro Hurvínka

12. 06. | 10.00 | Pohádky pro Hurvínka

14. 06. | 10.00 | Hurvínkova cesta do Tramtárie – kam se to ti dva zase dostali! Stačilo jen, aby se Hurvíněk trochu nastydl, Mánička mu předčítala z pohádkové knížky, a už to celé začalo. Ocitli se totiž v zemi plné ziznivých květin, kde vládla protivná princezna Gerbera. Ještě se ani nestačili rozkoukat, a už jim uvěznila Žeryčka! Jak si s tím oba poradili, uvidíte | představení v němčině

16. 06. | 14.00 | Hurvínkova cesta do Tramtárie

17. 06. | 14.00 | Hurvínkova cesta do Tramtárie

23. 06. | 14.00 | Hurvínkova cesta do Tramtárie

ŠVANDOVO DIVADLO

Štefánikova 57, 150 00 Praha 5

tel.: +420 234 651 111 (ústředna), 257 318 666 (pokladna)

e-mail: info@svandovodivadlo.cz

www.svandovodivadlo.cz

♿ bezbariérový přístup.

- divadlo je klimatizováno
- pokladna otevřena: po–pá 14.00–20.00, so–ne, svátky 2 hodiny před začátkem představení, v den zahájení předprodeje 11.00–20.00
- rezervace a předprodeje vstupenek na tel. 257 318 666 (pokladna) nebo 257 321 334 (obchodní odd., po–pá 9.30–16.30), obchodni@svandovodivadlo.cz a na internetových stránkách



BUCHTY A LOUTKY

www.buchtyaloutky.cz

10. 06. | 15.00 | Žabák Valentýn – na motivy německé pohádky Burny Bose | od 3 let | 45 min | Studio

17. 06. | 15.00 | Anča a Pepík – Kafemlýnek – dobrodružný loutkový komiks pro děti od 5 let na motivy oblíbených komiksů Lucie Lomové | 45 min | Studio

DĚTSKÉ DIVADELNÍ STUDIO

03. 06. | 17.00 | Tři mušketýři – divadelní parafráze Daniela Hrbka a Jiřího Janků, s hudbou Tomáše Kořenka v aranžích Petra Maláska | 160 min | Studio

PŘEDPLATNÉ



SEND Předplatné s. r. o. | Ve Žlíbku 1800/77 | 193 00 Praha 9
e-mail: send@send.cz | tel.: +420 225 985 225 | mobil: +420 777 333 370

REDAKCE KAM po Česku | Kubelíkova 30 | 130 00 Praha 3
e-mail: redakce@kampocesku.cz | tel.: +420 222 944 816-7 | mobil: +420 602 223 279

www.kampocesku.cz

VYBÍRÁME Z PREMIÉR

OD 7. 6.

BACKSTAGE

Česká republika, Slovensko, 2018, romantický, hudební, 90 min

Život Mary a Buddyho se točí kolem jejich lásky, mají hlavně sami sebe navzájem a žijí romanticky v odstaveném přívěsu. Navíc je spojuje vášně k tanci. Ve svém malém městečku skoro na konci světa dali do kupy taneční skupinu, streetdance jim všem přináší přátelství, volnost a taky sny. Oba stejně jako ostatní členové skupiny sní o tom, že jednoho dne budou nejen zamilovaní, ale i slavní a bohatí. A dvě ve velkém světě i nabýskaného showbusinessu se jednoho dne opravdu pootevou. Během tanečního battlu jim totiž uznávaný producent nabídne účast na castingu pro velkou televizní taneční soutěž. Zákulisí takové show má ale svoje tvrdé zákony, pro charakter každého z nich a pro přátelství bude sláva znamenat velkou zkoušku. Tu nejtěžší pak bude muset podstoupit láska ústřední dvojice. Zatím se milovali bez kompromisů, do jejich citů ale vstoupí nové a nečekané postavy.

- Hrají: Mária Havranová, Tony Porucha, Ondrej Hraška, Kryštof Hádek, Ivana Chýlková, Judit Bárdos, Roman Luknár, Jan Maxián, Ben Cristovao a The Pastels.
- Režie: Andrea Sedláčková.

GHOST STORIES

Velká Británie, 2017, horor, 98 min

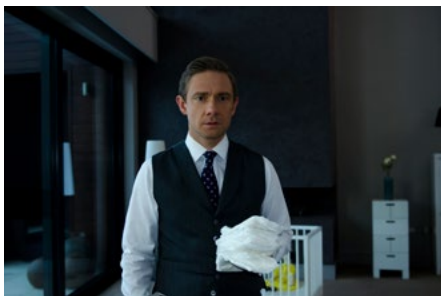

To, že někdo nevěří na duchy, neznamená, že duchové nevěří na něj. Jedním takovým skeptikem je i profesor Phillip Goodman, který si dal za úkol vysvětlovat a odhalovat zdánlivě nadpřirozené jevy. A právě kvůli tomu se s ním spojí jeden muž, který jej vyzve, aby vyšetřil tři nevysvětlitelné případy. Profesor Goodman se tedy vydává na výpravu, jejímž cílem je racionální vysvětlení těchto přízračných příběhů. Postupně se setká se třemi vyděšenými lidmi.

Noční hlídač Tony Matthews prožil v prázdném skladu strašidelné setkání, teenager Simon Rifkind před časem absolvoval děsivou noční jízdu. Třetím vyšetřovaným případem je zážitek důstojného bankéře Mike Priddlea, ten prožil setkání s duchy. Když Goodman zkoumá tyto příběhy, jeho do této chvíle racionální svět se začíná rozpadat. Je to klam jeho mysli nebo za vším stojí temné síly? Postupně je vtažen do odhalování dlouho pohřbeného tajemství, které převrátí jeho dosavadní život a změní všechno, co si dosud myslel.

- Hrají: Andy Nyman, Martin Freeman, Alex Lawther, Paul Whitehouse, Paul Warren.
- Režie: Andy Nyman, Jeremy Dyson.

PAT A MAT ZNOVU V AKCI

Česká republika, 2018, animovaný, rodinný, 75 min

„A je to opět tady“. Pat a Mat, naši dva známí kutilové znovu v akci. Přestěhovali se do nových domů, kde na ně čekají nové kutilské výzvy a nové příhody. Pro Pat a Mata není nic problém, ať již se jedná o boj s rojem včel, opravu elektrické sekačky, ucpaný odpad, boj s krtekem nebo stavbu nové skalky. Pro kutily není žádná komplikace překážkou a žádná výzva dostatečně velká. Vyčistit komín? Postavit nový plot? Naši kutilové si dokáží poradit s každým problémem. Kutění je pro ně zábava a dokážou si ho patřičně užít. Naším kutilům vůbec není cizí ani moderní řešení a tak se stanou odborníky v užití solární energie nebo instalaci bezpečnostních kamer.

- Režie: Marek Beneš.

OD 14. 6.

JÁ, SIMON

USA, 2018, komedie, 110 min



V šestnácti není snadné přiznat sobě a natož svému okolí, že jste gay. Simon Spier začne po e-mailech flirtovat s neznámým spolužákem, který si říká Blue. Ale když se nešťastnou náhodou jejich korespondence dostane do cizích rukou, hrozí jim odhalení. Simona totiž začne vydírat jeho sociálně trochu podivný, ale jinak velmi sebejistý spolužák Martin. Ten věří, že by mu Simon mohl domluvit rande s krásnou Abby. A pokud mu nepomůže, tak se

jeho sexuální orientace stane věcí veřejnou. A co hůř, zveřejní i to, kdo se skrývá pod přezdívkou Blue. Simon se dostává do úzkých. Musí najít způsob, jak se z toho dostat dříve, než k tomu bude donucen.

- Hrají: Nick Robinson, Katherine Langford, Alexandra Shipp, Jorge Lendeborg, Miles Heizer a další.
- Režie: Greg Berlanti.

PŘÍŠERKY Z VESMÍRU

Německo, Lucembursko, Dánsko, 2018, animovaný, komedie, 90 min

Tři ufoři se rozhodli, že si u nás pořídí speciální a bezkonkurenčně nejlepší matraci, kterou viděli ve vysílání teleshoppingu. Jsou to ale tůlpasové, dělají blbosti a místo hladkého přístání ztroskotají. Dají se dohromady s člověkem klukem Louisem a rozjedou velkolepé a zcela nečekané dobrodružství galaktických rozměrů. Svou vysněnou matraci nakonec získají a nastává nový úkol: Jak se dostat pryč.

- Režie: Christoph Lauenstein, Wolfgang Lauenstein.

ESCOBAR

Španělsko, Bulharsko, 2017, thriller, 123 min

Escobar, brutální zločinec, bezohledný vrah a vládce kokainového impéria, ve své době jeden z nejbohatších lidí planety. A jeden z nejnebezpečnějších. Pablo, táta, ochránce chudých, manžel a také pozorný milenc. Jednoho musíte nenávidět, druhého můžete milovat. Dohromady Pablo Escobar, kterému jeho rozporuplnou tvář propůjčil Javier Bardem. Novinářka Virginia Vallejo poznala nejdříve Pabla, muže, jenž staví domy pro chudinu, umí být zapálený pro věc i galantní. Když objevila Escobara, nelibostného kriminálního, bylo pozdě. Pavlovo kriminální kokainové království stále roste, má miliony dolarů, vlastní malou armádu, drogy prodává v tunách. Chce ale víc a jedno mu stále chybí – respekt. Rozhodne se, že si ho vyslouží zabíjením. Vytoužený respekt mu má přinést krev a co nejvyšší částka na mezinárodním zatykači. Jeho jméno najednou znamená strach, země se zmitá ve válce a teroru, kde na hrozbě putujících malých gauneřů i vysokých politiků. Krvavý pohár ale přeteče a Escobar se stane důležitým cílem pro americké tajné služby.

- Hrají: Javier Bardem, Penélope Cruz, Peter Sarsgaard.
- Režie: Fernando León de Aranoa.

OD 21. 6.

JSEM BOŽSKÁ

USA, 2018, komedie, 110 min

Renee je běžná žena s lehkou kólisavou nadváhou a s těžce kolísavým sebevědomím. Má kámošky, má práci, občas i kluka, ale když se podívá do zrcadla, vidí jenom to nejhorší. Při jedné z jízd ve fitku, kde na rotopedu marně stihá nižší váhu, spadne a praští se do hlavy. Pro jistotu hned dvakrát. Když se pak probere, zjistí, že kouzla a spravedlnost přeci jen existují. Stala se z ní totiž neodolatelná krasavice, najednou vypadá jako božská supermodelka. Cely

život se od základu změní. Má to jen jeden háček. Ve skutečnosti se nic nezměnilo, špičky jsou přesně tam, kde byly, a ona je jediná, kdo se jako luxusní kost vidí. Ale to vůbec nevadí, Renee se cítí sexy, je božská, a život dostává grády. A každý, kdo jí potká, se nestačí divit. Začíná flirtovat, chce novou práci, možná by mohla být i modelkou, kdyby byla povrchní. Nebojí se být lehce vyzývavá vůči šéfovi a vůbec, celý svět jí najednou leží u nohou. Nebojí se soutěžit krásy v plavkách a to vůbec nejdůležitější – nebojí se zamilovat.

- Hrají: Amy Schumer, Michelle Williams, Rory Scovel, Naomi Campbell, Emily Ratajkowski, Lauren Hutton.
- Režie: Abby Kohn, Marc Silverstein.

JURSKÝ SVĚT: ZÁNİK ŘÍŠE

USA, 2018, dobrodružný, 130 min



Před čtyřmi lety nás dinosauri porazili. Alespoň na Isla Nublar, exotickém ostrově, kde prosperoval unikátní zábavní park Jurský svět, než se jeho exponátům podařilo utéct z klecí. Ve finále jednoho z neúspěšnějších filmů všech dob opustili ostrov poslední lidé a nechali ostrov napospas prehistorickým tvorům. Jenže teď se za nimi musí vrátit. Proč? Protože na ostrově se probudila tamní sopka a dinosaurům už podruhé v dějinách hrozí vyhynutí. Claire, se z upjaté manažerky parku proměnila v aktivistku, která je chce za každou cenu zachránit. A Owena na ostrov žene touha najít a spasit Blue, inteligentního ještěra, jehož dokázal vychovat a částečně vycvičit, a po němž se po zániku parku slehla zem. Na Isla Nublar jim však nehrozí jenom sežrání, zašlápnutí či spálení tekoucí lávou. Hned po příjezdu se stanou očitými svědky a nedobrovolnými aktéry falešné hry, která v konečném důsledku může změnit život na celé planetě a vrátit ho o pár milionů let zpátky.

- Hrají: Chris Pratt, Bryce Dallas Howard, Jeff Goldblum, Ted Levine, Toby Jones.
- Režie: Juan Antonio Bayona.

OD 28. 6.

LÁSKA BEZ BARIÉR

Francie, Belgie, 2018, romantický, komedie, 107 min

Jocelyn představuje přesně ten prototyp muže, který se snaží obelstít a ulovit každou ženu, která kolem něj třeba jen projde a stojí za hřích. Používá základní postupy: vytahuje se, přetvařuje se a především neustále lže. A když jej náhodou přistihne nová sousedka Julie v situaci, kdy zrovna sedí na invalidním vozíku po matce, a chce o něj začít pečovat, jeho srdce zajasá. Repertoár svůdnických postupů si právě rozšířil o nový trik a navíc se díky



němu seznámil s krásnou ženou. Ale vše se zkomplikuje, když přijme její pozvání na oběd k rodičům. Setká se zde totiž s Juliinou sestrou Florence. Což by v jiné situaci určitě uvítal, jenže i ona sedí na vozíku. Bohužel se oproti němu z něj nedokáže jen tak zvednout. A Jocelynovi se přihodí to, co nečekal. Bezradně a romanticky se do Florence zamiluje. Ale jak jí má prozradit, že jim na procházku stačí jen jeden vozík?

- Hrají: Franck Dubosc, Alexandra Lamy, Elsa Zylberstein, Gérard Darmon, Caroline Anglad a další.
- Režie: Franck Dubosc.

PROGRAM KIN

- uzávěrka tohoto vydání byla 10. května, uvádíme programy aktuální k tomuto datu, změna programu vyhrazena
- uvádíme pouze programy, které provozovatelé dodají ke zveřejnění

LUCERNA

Vodičkova 36, 110 00 Praha 1
tel.: +420 224 216 972
mobil: +420 736 431 503
e-mail: kino@lucerna.cz
www.kinolucerna.cz

- pokladna otevřena denně od 12.00
- červeně jsou označeny filmy s možností slevy pro seniory 50% (není-li uvedeno jinak)



KINO LUCERNA

01. 06. | 13.30 | **Tiché místo** – USA
01. 06. | 14.00 | **Na krátko** – ČR
01. 06. | 16.00 | **Tiché místo** – USA
01. 06. | 16.30 | **Dámský klub** – USA
01. 06. | 18.00 | **S láskou Vincent** – GB/ Polsko
01. 06. | 18.30 | **Gauguin** – Francie
01. 06. | 20.00 | **Scream for Me Sarajevo** – GB/Bosna a Herc.
01. 06. | 20.30 | **Hastrman** – ČR | anglické titulky
02. 06. | 13.45 | **Hastrman** – ČR
02. 06. | 14.00 | **Neuvěřitelný příběh O obrovské hrušce**
– Dánsko | česká verze

02. 06. | 16.00 | **Tiché místo** – USA
02. 06. | 16.30 | **Dámský klub** – USA
02. 06. | 18.00 | **Do větru** – ČR
02. 06. | 18.30 | **Gauguin** – Francie
02. 06. | 20.00 | **Scream for Me Sarajevo** – GB/Bosna a Herc.
02. 06. | 20.30 | **Hastrman** – ČR
03. 06. | 13.00 | **Ztratil jsem Stalina** – GB/Fra/Bel
03. 06. | 14.00 | **Neuvěřitelný příběh O obrovské hrušce**
– Dánsko | česká verze
03. 06. | 15.15 | **Hastrman** – ČR
03. 06. | 16.00 | **Tiché místo** – USA
03. 06. | 17.30 | **Dámský klub** – USA
03. 06. | 18.00 | **Do větru** – ČR
03. 06. | 19.30 | **Upír Nosferatu** – Německo
03. 06. | 20.00 | **Scream for Me Sarajevo** – GB/Bosna a Herc.
04. 06. | 13.30 | **Dámský klub** – USA
04. 06. | 16.30 | **Dámský klub** – USA
04. 06. | 18.30 | **Gauguin** – Francie
04. 06. | 20.00 | **Be2Can Club: Naše malá sestra** – Japonsko
04. 06. | 20.30 | **Hastrman** – ČR
05. 06. | 16.15 | **Dámský klub** – USA
05. 06. | 16.30 | **S láskou Vincent** – GB/ Polsko
05. 06. | 18.30 | **Gauguin** – Francie
05. 06. | 19.30 | **FuckUp Night Prague – Fandíme ženám**
Special Vol. II
05. 06. | 20.30 | **Zimní bratři** – Dánsko/Island
06. 06. | 13.30 | **Senior Art: Psí ostrov** – USA/SRN
06. 06. | 16.00 | **S láskou Vincent** – GB/ Polsko
06. 06. | 16.30 | **Dámský klub** – USA
06. 06. | 18.30 | **Gauguin** – Francie
06. 06. | 20.30 | **Cestovatelské kino: Japonsko**
06. 06. | 20.45 | **Zimní bratři** – Dánsko/Island
07. 06. | 16.00 | **Zimní bratři** – Dánsko/Island
07. 06. | 16.30 | **Dámský klub** – USA
07. 06. | 18.00 | **S láskou Vincent** – GB/ Polsko
07. 06. | 18.45 | **Vezmeš si mě, kámo?** – Francie | česká verze
07. 06. | 20.00 | **Manifesto** – Aust/SRN
07. 06. | 20.30 | **Dubček – krátké jaro, dlouhá zima** – SR/ČR
08. 06. | 13.30 | **Dámský klub** – USA
08. 06. | 13.45 | **Hastrman** – ČR
08. 06. | 16.00 | **Dubček – krátké jaro, dlouhá zima** – SR/ČR
08. 06. | 16.30 | **Dámský klub** – USA
08. 06. | 18.00 | **S láskou Vincent** – GB/ Polsko
08. 06. | 18.45 | **Mezipatra Approved: Já, Simon** – USA
08. 06. | 20.00 | **Manifesto** – Aust/SRN
08. 06. | 20.45 | **Dubček – krátké jaro, dlouhá zima** – SR/ČR
09. 06. | 12.00 | **Králíček Petr** – USA | česká verze
09. 06. | 14.00 | **Pat a Mat znovu v akci** – ČR
09. 06. | 14.15 | **Ztratil jsem Stalina** – GB/Fra/Bel
09. 06. | 16.00 | **Planeta Česko** – ČR
09. 06. | 16.30 | **Dámský klub** – USA
09. 06. | 18.00 | **S láskou Vincent** – GB Polsko
09. 06. | 18.45 | **Dubček – krátké jaro, dlouhá zima** – SR/ČR
09. 06. | 20.00 | **Manifesto** – Aust/SRN

09. 06.	20.45	Hastrman – ČR anglické titulky
10. 06.	12.00	Králíček Petr – USA česká verze
10. 06.	14.00	Pat a Mat znovu v akci – ČR
10. 06.	14.15	Ztratili jsme Stalina – GB/Fra/Bel
10. 06.	16.00	Planeta Česko – ČR
10. 06.	16.45	Bolšoj balet: Coppélie seniorská sleva 50 Kč
10. 06.	17.45	S láskou Vincent – GB/ Polsko
10. 06.	19.45	Manifesto – Aust/SRN
10. 06.	20.00	Dubček – krátké jaro, dlouhá zima – SR/ČR
11. 06.	13.30	Dvě nevěsty a jedna svatba – ČR
11. 06.	16.00	Planeta Česko – ČR
11. 06.	16.30	Dubček – krátké jaro, dlouhá zima – SR/ČR
11. 06.	18.00	S láskou Vincent – GB/ Polsko
11. 06.	18.30	Čas, který zbývá – GB/It/Bel/Fra
11. 06.	20.00	Be2Can Club: Začít znovu – Francie
11. 06.	20.45	Dámský klub – USA
12. 06.	16.00	S láskou Vincent – GB/ Polsko
12. 06.	16.30	Dubček – krátké jaro, dlouhá zima – SR/ČR
12. 06.	18.00	Manifesto – Aust/SRN
12. 06.	18.45	Ladies Movie Night: Debbie a její partačky – USA
12. 06.	20.30	Dámský klub – USA
13. 06.	13.30	Senior Art: Neznámý voják – Finsko
13. 06.	16.00	Planeta Česko – ČR
13. 06.	17.00	Krkonose – ČR
13. 06.	18.00	S láskou Vincent – GB/ Polsko
13. 06.	19.00	Dubček – krátké jaro, dlouhá zima – SR/ČR
13. 06.	20.00	Manifesto – Aust/SRN
13. 06.	20.45	Hastrman – ČR anglické titulky
14. 06.	16.00	Dámský klub – USA
14. 06.	16.15	Na krátko – ČR
14. 06.	18.00	Escobar – Špa/Bul
14. 06.	18.30	Dubček – krátké jaro, dlouhá zima – SR/ČR
14. 06.	20.30	Filmová přehlídka „Girls in Film“: Věž, Jasný den – Polsko
14. 06.	20.45	Já, Simon – USA
15. 06.	13.30	Hastrman – ČR
15. 06.	14.00	Já, Simon – USA
15. 06.	16.00	Dámský klub – USA
15. 06.	16.15	Na krátko – ČR
15. 06.	18.00	Dubček – krátké jaro, dlouhá zima – SR/ČR
15. 06.	18.15	Filmová přehlídka „Girls in Film“: Samská krev – Šv/Nor/Dán
15. 06.	20.00	Escobar – Špa/Bul
15. 06.	20.30	Filmová přehlídka „Girls in Film“: Amatéři – Švédsko
16. 06.	14.00	Pat a Mat znovu v akci – ČR
16. 06.	16.00	Dámský klub – USA
16. 06.	16.15	Na krátko – ČR
16. 06.	18.00	Dubček – krátké jaro, dlouhá zima – SR/ČR
16. 06.	18.15	Filmová přehlídka „Girls in Film“: Western – SRN/Bul/Rak
16. 06.	20.00	Escobar – Špa/Bul
16. 06.	20.30	Filmová přehlídka „Girls in Film“: Raw – Fra/Bel/It
17. 06.	14.00	Pat a Mat znovu v akci – ČR
17. 06.	16.00	Dámský klub – USA
17. 06.	16.15	Na krátko – ČR
17. 06.	18.00	Dubček – krátké jaro, dlouhá zima – SR/ČR
17. 06.	18.15	Escobar – Špa/Bul
17. 06.	20.15	Já, Simon – USA
18. 06.	13.30	Dubček – krátké jaro, dlouhá zima – SR/ČR
18. 06.	16.00	Já, Simon – USA
18. 06.	16.15	Dámský klub – USA
18. 06.	18.00	Dubček – krátké jaro, dlouhá zima – SR/ČR
18. 06.	18.30	Dvě nevěsty a jedna svatba – ČR
18. 06.	20.00	Be2Can Club: Následky lásky – Itálie
18. 06.	20.30	Escobar – Špa/Bul
19. 06.	16.00	Já, Simon – USA
19. 06.	16.15	Dámský klub – USA
19. 06.	18.00	Dubček – krátké jaro, dlouhá zima – SR/ČR
19. 06.	18.30	Dvě nevěsty a jedna svatba – ČR
19. 06.	20.00	Hastrman – ČR
19. 06.	20.30	Escobar – Špa/Bul
20. 06.	13.30	Senior Art: Zimní bratři – Dánsko/Island
20. 06.	16.00	Gauguin – Francie
20. 06.	16.15	Dámský klub – USA
20. 06.	18.00	Dubček – krátké jaro, dlouhá zima – SR/ČR
20. 06.	18.30	Escobar – Špa/Bul
20. 06.	20.00	Hastrman – ČR
20. 06.	20.45	Já, Simon – USA
21. 06.	16.00	Dámský klub – USA
21. 06.	16.30	Hastrman – ČR
21. 06.	18.00	Escobar – Špa/Bul
21. 06.	18.45	Dubček – krátké jaro, dlouhá zima – SR/ČR
21. 06.	20.30	Plážový povalečí – USA
21. 06.	20.45	Já, Simon – USA
22. 06.	13.30	Escobar – Špa/Bul
22. 06.	16.00	Dámský klub – USA
22. 06.	16.15	Hastrman – ČR
22. 06.	18.00	Escobar – Špa/Bul
22. 06.	18.30	Dubček – krátké jaro, dlouhá zima – SR/ČR
22. 06.	20.30	Máři Magdaléna – GB/USA/Austr
22. 06.	20.45	Já, Simon – USA
23. 06.	13.00	Jurský svět: Zánik říše – USA česká verze
23. 06.	16.00	Hastrman – ČR
23. 06.	16.15	Dámský klub – USA
23. 06.	18.00	Escobar – Špa/Bul
23. 06.	18.30	Dubček – krátké jaro, dlouhá zima – SR/ČR
23. 06.	20.30	Dej mi své jméno – USA/It/Fra/Braz
23. 06.	20.45	Já, Simon – USA
24. 06.	13.00	Jurský svět: Zánik říše – USA česká verze
24. 06.	15.45	Gauguin – Francie
24. 06.	18.00	Dubček – krátké jaro, dlouhá zima – SR/ČR
24. 06.	20.00	Escobar – Špa/Bul
25. 06.	13.30	Já, Simon – USA
25. 06.	16.15	Gauguin – Francie

25. 06. | 18.30 | **Dámský klub** – USA
 25. 06. | 20.30 | **Escobar** – Špa/Bul
 26. 06. | 16.00 | **Dámský klub** – USA
 26. 06. | 16.15 | **Hastrman** – ČR
 26. 06. | 18.00 | **Escobar** – Špa/Bul
 26. 06. | 18.30 | **Dubček – krátké jaro, dlouhá zima** – SR/ČR
 26. 06. | 20.30 | **Tiché místo** – USA – ČT+AT
 26. 06. | 20.45 | **Já, Simon** – USA
 27. 06. | 13.30 | **Senior Art: Kupředu, levá!** – SRN
 27. 06. | 16.00 | **Hastrman** – ČR
 27. 06. | 16.15 | **Gauguin** – Francie
 27. 06. | 18.15 | **Dámský klub** – USA
 27. 06. | 20.00 | **Dubček – krátké jaro, dlouhá zima** – SR/ČR
 27. 06. | 20.30 | **Já, Simon** – USA
 28. 06. | 16.00 | **Teheránská tabu** – Rak/SRN
 28. 06. | 16.15 | **Dámský klub** – USA
 28. 06. | 18.15 | **Gauguin** – Francie
 28. 06. | 18.30 | **Dubček – krátké jaro, dlouhá zima** – SR/ČR
 28. 06. | 20.30 | **Já, Simon** – USA
 28. 06. | 20.45 | **Escobar** – Špa/Bul
 29. 06. | 13.30 | **Dubček – krátké jaro, dlouhá zima** – SR/ČR
 29. 06. | 16.00 | **Já, Simon** – USA
 29. 06. | 16.15 | **Dámský klub** – USA
 29. 06. | 18.15 | **Gauguin** – Francie
 29. 06. | 18.30 | **Dubček – krátké jaro, dlouhá zima** – SR/ČR
 29. 06. | 20.30 | **Teheránská tabu** – Rak/SRN
 29. 06. | 20.45 | **Escobar** – Špa/Bul
 30. 06. | 13.30 | **Jim Knoflík, Lukáš a lokomotiva Ema** – SRN | česká verze
 30. 06. | 14.00 | **Hastrman** – ČR
 30. 06. | 16.00 | **Teheránská tabu** – Rak/SRN
 30. 06. | 16.15 | **Dámský klub** – USA
 30. 06. | 18.15 | **Já, Simon** – USA
 30. 06. | 18.30 | **Dubček – krátké jaro, dlouhá zima** – SR/ČR
 30. 06. | 20.30 | **Gauguin** – Francie
 30. 06. | 20.45 | **Escobar** – Špa/Bul

MĚSTSKÁ KNIHOVNA V PRAZE

Mariánské nám. 1, 110 00 Praha 1
 tel.: +420 222 113 425 (předprodej v pokladně MKP po–pá
 14.00–20.00)
 www.mlp.cz (rezervace on-line)
 ■ změna programu vyhrazena



Městská knihovna v Praze

FILMOVÝ KLUB MKP

■ vstup pouze s platnou legitimací filmového klubu. Cena legitimace 100 Kč, platí do 31. 12. 2018, v prodeji na pokladně MKP.
 05. 06. | 19.00 | **Až na dno** – USA, Něm., Francie 2017, W. Wenders. Melodramatický příběh tajného agenta a podmořské biologky od legendárního německého režiséra Wima Wenderse | anglicky s českými titulky | 111 min | od 12 let | vstupné 80 Kč | velký sál

12. 06. | 19.00 | **Měsíc Jupitera** – Maďarsko, Něm. 2017, K. Mundruczó. Napínavý thriller z blízké budoucnosti vypráví příběh uprchlíka, který po zásahu policejní kulkou k vlastnímu překvapení zjišťuje, že umí létat | maďarsky s českými titulky | 123 min | od 12 let | vstupné 80 Kč | velký sál

19. 06. | 19.00 | **Nico, 1988** – Itálie, Belgie 2017, S. Nicchiarelli. Road movie věnované posledním letům života Christy Päffgenové alias Nico, hudební ikony, Warholovy múzy, zpěvačky Velvet Underground a legendárně krásné ženy | české titulky | 93 min | od 15 let | vstupné 80 Kč | velký sál

26. 06. | 19.00 | **Dámský klub** – USA 2018, B. Holderman. Čtveřici dlouholetých kamarádek (Diane Keaton, Jane Fonda aj.) poji společná záliba v knihách. Pravidelně se scházejí ve svém dámském knižním klubu. Jednoho dne se ponoří do lechtivě erotického románu Padesát odstínů šedi, kde najdou nečekanou inspiraci... | anglicky s českými titulky | od 12 let | vstupné 80 Kč | velký sál

FILMOVÝ KLUB SPECIÁL

27. 06. | 19.00 | **Sicario 2: Soldado** – USA, Itálie 2018, S. Sollima. V drogové válce neplatí žádná pravidla – a když kartely začaly převádět teroristy přes americké hranice, federální agent Matt Graver vyzve tajemného Alejandra, aby všemi prostředky, včetně těch nezákonných, válku eskaloval | anglicky s českými titulky | od 15 let | vstup volný pro členy FK a čtenáře MKP, ostatní 80 Kč | velký sál | předpremiéra

BIO SENIOR

■ vstup pouze s platnou kartou FK. Cena karty 100 Kč, v prodeji v pokladně MKP

05. 06. | 16.00 | **Jak napájit banku** – Německo 2016, W. Petersen. Boxer Chris, namydlený herec Petr a šlechetný marketák Max léta šetřili peníze na své životní sny. Bankovní manažer Schumacher ale nechá jejich investiční účty úmyslně padnout na nulu... | české titulky | 96 min | od 12 let | vstupné 60 Kč | velký sál

BIO JUNIOR

27. 06. | 15.00 | **Sherlock Koumes** – USA, Velká Británie 2018, J. Stevenson. Animovaná rodinná komedie. | český dabing | 86 min | vstupné 70 Kč | velký sál

SOUČASNÝ FILM

04. 06. | 19.00 | **Foxtrot** – Izrael, SRN, Francie, Švýcarsko 2017, S. Maoz. Autorský snímek Samuela Maoze zprostředkovává surreálnou armádní zkušenost mladých vojáků a zabývá se tématy viny, ztráty a traumat. Lektorský úvod Vladimíra Hendricha | 113 min | od 12 let | vstupné 80 Kč | velký sál

09. 06. | 17.00 | **Psí ostrov** – USA, Německo 2018, W. Anderson. Vtipný sci-fi příběh o chlapci, který se vydá hledat svého čtyřnohého přítele na ostrov odpadků, kam byli kvůli epidemii štetkatózy internováni všichni psi z Japonska | české titulky | 101 min | od 12 let | vstupné 80 Kč | velký sál

13. 06. | 19.00 | Miami – Finsko 2017, Z. Bergrothová. Finská variace na slavné road movie Thelma a Louise je příběhem dvou sester, barových tanečnic. Lektorský úvod Vladimíra Hendricha | 119 min | od 15 let | vstupné 80 Kč | velký sál

SOUČASNÝ DOKUMENT

05. 06. | 19.00 | Bufo Alvarius – ČR 2017, F. Záruba. Radikální svědectví o nejsilnějším známém přírodním psychedeliku a žábě Bufo Alvarius ze sonorské pouště. Po projekci následuje diskuse s výtvarnicí Mgr. Ritou Kočárovou s NUDZ | české titulky | 84 min | od 18 let | vstupné 80 Kč | malý sál

BIO SKEPTIK ANEB VEČER OBZVLÁŠTĚ VYTRÍBĚNÉHO VKUSU

07. 06. | 19.00 | Debbie a její partačky – USA 2018, G. Ross. Hvězdné obsazený film volně navazující na sérii Dannyho partáčí. Po projekci následuje debata s filmovým publicistou M. Svobodou a s V. Zapletalem o kvalitách snímku | anglicky s českými titulky | od 12 let | vstupné 120 Kč | velký sál | premiéra

11. 06. | 19.00 | Teambuilding – ČR 2018, J. Novák. Nekorektní komedie o zaměstnancích banky z jednoho okresního města, kteří vyráží na tři dny do hor. Po projekci následuje debata s hostem a V. Zapletalem o kvalitách snímku | 83 min | od 12 let | vstupné 100 Kč | velký sál

FILM A SPIRITUALITA

▪ ve spol. s Akademickou farností Praha. Projekce s úvodem a diskuzí. Uvádí Mgr. Lukáš Jirsa, Ph.D.

13. 06. | 19.00 | Bratři Lumiérové – Francie 2017, T. Frémaux. Filmoví historici Thierry Frémaux a Bertrand Tavernier vybrali a seřadili 108 krátkých snímků, které vytvořili před více než sto dvaceti lety bratři Lumiérové, vynálezci kinematografie | české titulky | 87 min | vstupné 80 Kč | velký sál

3D PROJEKCE

▪ ke každé 3D projekci je třeba zakoupit v pokladně 3D brýle (20 Kč) určené k opakovanému použití.

21. 06. | 19.00 | JURSKÝ SVĚT: ZÁNİK ŘÍŠE – USA, Španělsko 2018, J. A. Bayona. Podají se lidstvu zabránit vyhynutí dinosaurů? | český dabing | vstupné 140 Kč | velký sál | premiéra

PONREPO

Promítací síň Národního filmového archivu Praha

Bartolomějská 11, 110 00 Praha 1; mobil: +420 778 522 708
www.nfa.cz

www.facebook.com/kinoponrepo

www.twitter.com/KinoPonrepo

- pokladna otevřena po–so 16.00–20.15, ne 14.00–20.15, prodej členských legitimací max. 30 minut před představením
- vstupné pro členy Ponrepa 50 Kč, studenti, senioři, osoby se zdravotním postižením 40 Kč, děti do 15 let 40 Kč
- vstupné s jednodenním členstvím 80 Kč, studenti, senioři, osoby se zdravotním postižením 70 Kč, děti do 15 let 70 Kč
- vstupenky v prodeji také na webu ponrepo.nfa.cz a gout.cz



01. 06. | 15.00 | Den děti v Ponrepu
01. 06. | 17.30 | Jiří Krejčík – Morálka paní Dulské
01. 06. | 21.00 | Jim Abrahams – Žhavé výstřely 2
03. 06. | 15.00 | Vojtěch Jasný – Až přijde kocour
04. 06. | 17.30 | Juraj Herz – Morgiana
04. 06. | 20.00 | Paralelní kino
06. 06. | 17.30 | Kazimierz Kutz – Kdo by cokoliv věděl...
06. 06. | 20.00 | Festival České kořeny – 10 let
07. 06. | 10.00 | Festival České kořeny – 10 let
08. 06. | 17.30 | Juraj Herz – Petrolejové lampy
08. 06. | 20.00 | Miloš Forman – Vlasy
09. 06. | 19.00 | Muzejní noc v Ponrepu
10. 06. | 15.00 | Jan Schmidt – Osada Havranů
11. 06. | 17.30 | Giuseppe De Santis – Lidé a vlci
11. 06. | 20.00 | Miloš Forman – Přelet nad kukaččím hnízdem
12. 06. | 17.30 | Kazimierz Kutz – Sůl černé země
12. 06. | 20.00 | Sándor Sára – Vymrštěný kámen
13. 06. | 17.30 | Dušan Hanák – Výzva do ticha – pásmo krátkých filmů
13. 06. | 20.00 | Karel Kachyňa – Kočár do Vidně
14. 06. | 20.00 | Juraj Herz – Sběrné surovosti + Křehké vztahy
15. 06. | 17.30 | Kazimierz Kutz – Jako korálky v růženci
18. 06. | 17.30 | Elo Haveta – Předpověď: nula – pásmo krátkých filmů
18. 06. | 20.00 | Miloš Forman – Lid versus Larry Flynt
19. 06. | 17.30 | Vittorio De Sica – Poslední soud
19. 06. | 20.00 | Claude Goretta – Smrt Maria Ricciho
20. 06. | 17.30 | Joachim Kunert – Rákosí
21. 06. | 17.30 | Kazimierz Kutz – Na své stráží budu stát
21. 06. | 20.00 | Juraj Jakubisko – Kristove roky
22. 06. | 20.00 | Miloš Forman – Muž na měsíci
25. 06. | 17.30 | Nikita Michalkov – Oči černé
25. 06. | 20.00 | Miloš Forman – Valmont
26. 06. | 17.30 | Andrea Culková – Vzrušení (H*ART ON)
26. 06. | 20.00 | Ondřej Vavrečka – De Potentia Dei
27. 06. | 17.30 | Adéla Komrží – Český žurnál: Výchova k válce
27. 06. | 20.00 | Večer Samozvanců – Cena Andreje „Nikolaje“ Stankoviče za rok 2018
28. 06. | 17.30 | Juraj Herz – Deváté srdce
28. 06. | 20.00 | Fred Zinnemann – V pravé poledne
29. 06. | 17.30 | Phillip Noyce – Úplné bezvětrí



Velký sál kina Lucerna



Letní hudební festival a houslové kurzy

KLÁŠTERECKÉ HUDEBNÍ PRAMENY

4. - 8. července 2018

Zámek Klášterec nad Ohří



Klášteřec nad Ohří
město porcelánu



TOYODA GROUP



ManpowerGroup



RODINNÉ STŘEDISKO
ÚSTECKÉHO KRAJE

koncerty

HUDEBNÍ FESTIVALY, CYKLY, ORCHESTRY

BERG 2018 | 18. SEZONA ORCHESTRU BERG

Orchestr BERG & dirigent Peter Vrábel

8 originálních večerů, rozmanité prostory, kombinace hudby s ostatními žánry, světové i české premiéry, časem prověřené skladby.

ABONENTNÍ VSTUPENKY

- Darujte sobě nebo blízkým zážitky na celý rok!
- předplatné pro dva: 8 koncertů za cenu 6 pro oba (3 000 Kč); jednotlivce: 8 koncertů za cenu 7 (1 750 Kč). V prodeji je limitovaný počet zlevněných abonentních vstupenek pro studenty a seniory (1 800 Kč/ 1 050 Kč).
- bonusy a výhody: rezervovaná místa (ostatní mají nečíslované sezení) – když nebudete moci na koncert přijít, vrátíme Vám 50% z ceny vstupného (až 2x za sezónu) – poukázky na vstupenky pro přátele.
- rezervace, objednávky, informace: mob. +420 604 205 937, vstupenky@berg.cz, www.berg.cz
- změny vyhrazeny

BERG2018

04. 06. | 19.30 | NE/TRPĚLIVOST | ... stavy duše. Jana Kubánková – housle, Broňa Tomanová – soprán. Program: Kaija Saariaho: Graal théâtre (česká premiéra), Petr Bakla: Statements? (česká premiéra), Julia Wolfe: Impatience / s filmem (česká premiéra) | Továrna Dělnická 63

září | TRANSFORMACE | ... starobylá inspirace. Program: Jakub Rataj: nová skladba (světová premiéra), Jonathan Harvey: Bhakti (česká premiéra) | hala Pražské teplárenské / v jednání

říjen | SPIRITUS EST | ... estonské duchovní světy. Program: Marek Keprt: nová skladba (světová premiéra), Erkki-Sven Tüür: Requiem, Arvo Pärt: Te Deum | kostel U Salvátora

05. 11. | 19.30 | OLD/NEW | ... elektronika & interakce. Jiří Lukeš – live electronics, Vladimír Burian – interaktivní projekce a lightdesign. Program: Jiří Lukeš: nová skladba (světová premiéra), Heiner Goebbels: Sampler suite, Eva Reiter - Irrlicht (česká premiéra) | DOX – nový sál

02. + 03. 12. | QUO VADIS? | ... tanečníci třetího věku. Mirka Eliášová – choreografie, Jan Komárek – light design. Program: Martin Klusák: nová skladba (světová premiéra), Per Nørgård: Constellations (česká premiéra), Arvo Pärt: Tabula rasa | dvorana Veletřního paláce

„DEVĚTKRÁT S DEVÍTKOU 2018“

XVIII. ročník koncertů komorní a orchestrální tvorby

- pod záštitou starosty Městské části Praha 9 Ing. Jana Jarolima
- devět koncertů, rozděleny do dvou etap: jarní část – 4 koncerty a podzimní část – 5 koncertů
- hudební podvečery jsou situovány do originálního prostředí parku i historických památek Proseku a Vysočany

„HUDEBNÍ JARO NA PRAZE 9“

- vstup zdarma

04. 06. | 18.00 | Baroko a dechové nástroje. Program: G. F. Händel | Park Přátelství, Praha 9 – Prosek

06. 06. | 18.00 | Musica per tre. Program: J. Ibert, D. Milhaud | Svatyně Krista Krále, Praha 9 – Vysočany

11. 06. | 18.00 | Jaroslav Tůma – varhany. Program: J. S. Bach, J. Haydn | Kostel sv. Václava, Praha 9 – Prosek

13. 06. | 18.00 | Komorní soubor FOK – Pro anima. Program: W. A. Mozart, J. Haydn | Přírodní Park Podvíní, Praha 9 – Vysočany.

LETNÍ SLAVNOSTI STARÉ HUDBY

19. mezinárodní hudební festival

10. července – 8. srpna 2018

Mediterraneo

www.letnislavnosti.cz

- informace: Collegium Marianum, tel. +420 224 229 462, mobil +420 731 448 346, e-mail: vstupenky@letnislavnosti.cz
- online rezervace a prodej: www.letnislavnosti.cz
- předprodej vstupenek: Festivalové centrum, Galerie 1, Štěpánská 47, Praha 1 (metro A, B – Můstek, tram Vodičkova) | otevírací doba viz www.letnislavnosti.cz nebo na tel. 224 229 462, 731 448 346



10. 07. | 19.30 | Zahajovací koncert festivalu. Královny Středomoří. Bájně hrdinky v barokních operách. Véronique Gens – soprán, Les Ambassadeurs (Francie) | Divadlo na Vínohradech, Praha 2

16. 07. | 20.00 | Un compás. Ze Španělska až k branám Orientu. Kiya Tabassian (Írán) – setar (perská loutna), Euskal Barrokensemble (Španělsko) | Zámek Troja, U Trojského zámku 1, Praha 7

19. 07. | 20.30 | Mezi nebem a zemí. Chvalozpěvy italského středověku. Marco Ambrosini & Angela Ambrosini (Itálie) – nyckelharpa, Tiburtina Ensemble | Emauzské opatství, kostel Panny Marie na Slovanech, Praha 2

23. 07. | 19.30 | Láska a zrada. Příběhy antických mýtů v dílech G. F. Händela a jeho současníků. Hanna Herfurtnier (Německo) – soprán, Lautten compagney Berlin (Německo) | Lobkowitzký palác, Pražský hrad, Praha 1

26. 07. | 19.30 | La tempesta di mare. Středomořské přístavy a jejich slavní mistři. Orkiestra Historyczna (Polsko) | kostel sv. Šimona a Judy, Dušní, Praha 1

30. 07. | 20.00 | Barocco napoletano. Písne a tance ve stínu Vesuvu. Lore Binon – soprán, Sarah Louise Ridy – historické harfy, Jowan Merckx – flétny, píšťaly a dudy, Sofie Vanden Eynde – theorba | Zámek Troja, U Trojského zámku 1, Praha 7

08. 08. | 19.30 | Slavnostní závěrečný koncert festivalu. Evropa galantní. Milostná dobrodružství pod jižním sluncem. Koncertní provedení opery A. Campry, Chantal Santon-Jeffery + Eugénie Lefebvre (Francie) – soprán, Aaron Sheehan (USA) – tenor, Philippe-Nicolas Martin (Francie) – baryton, Douglas Williams (USA) – basbaryton, Lisandro Abadie (Argentina) – bas. Orchestr: Collegium Marianum + Les Folies françaises, Patrick Cohén-Akenine (Francie) – hudební nastudování | Rudolfinum, Dvořákova síň, Praha 1

PKF – PRAGUE PHILHARMONIA

Koncertní sezona 2017/2018

www.pkf.cz

- vstupenky:
 - on-line na www.pkf.cz
 - v pokladně PKF – Prague Philharmonia, Husova 7, 110 00 Praha 1 (út a čt 9.30–13.00, st 9.30–12.00 a 13.00–17.00; platba hotově i kartou)
 - další prodejní místa v Praze a v ČR najdete na www.pkf.cz – Koncerty a vstupenky – Jak nakupovat & Prodejní místa
- **Rodinná vstupenka** 100 Kč na osobu na Komorní cyklus (K), Dětská sleva 50 % na cyklus A, cena 100 Kč pro děti do 15 let na cykly K a S, cena 100 Kč pro studenty na cykly A, K, S.
- **Zákaznická linka:** +420 224 267 644 (v pracovní dny od 9.00 do 16.30), vstupenky@pkf.cz
- **Prodej vstupenek na sezону 2018/2019 zahájen!**

pkf  < prague philharmonia

11. 06. | 19.30 | Komorní cyklus (K). Barokní hobojevé koncerty. Jan Souček – hoboje, Jana Brožková – hoboje, Collegium PKF – Prague Philharmonia. Program: J. S. Bach: Koncert d moll BWV 1059 (v úpravě Arnolda Mehla), G. F. Händel: Koncert c moll, A. Vivaldi: Koncert d moll pro dva hoboje RV 535, G. P. Telemann: Koncert d moll | České muzeum hudby, Karmelitská 2, Praha 1

19. 06. | 19.30 | Krása dneška (S). Kam směřuje hudba dneška? Program: Letošní cyklus S zavřel díl věnující se novinkám v kompozici 21. století. Jak obtížné je dostat dnešní hudbu k posluchačům? Pomáhají nám média – rozhlas, televize nebo moderní technika, nebo stále zůstává největším zážitkem živý koncert? | Experimentální prostor NoD, Dlouhá 33, Praha 1

27.06. | 19.30 | Orchestrální cyklus (A). Osudová na konec. Lucas Meachem – baryton, PKF – Prague Philharmonia, Emmanuel Guillaume – dirigent. Program: R. Wagner: Lohengrin, předehra, G. Mahler: Písne o mrtvých dětech, L. van Beethoven: Symfonie č. 5 c moll op. 67 „Osudová“ | Rudolfinum, Alšovo nábř. 12, Praha 1

PRAŽSKÉ KLARINETOVÉ DNY 2018

www.clarinetart.cz

- více informací, včetně potvrzení prostor konání koncertů naleznete na webových stránkách

PRAŽSKÉ
KLARINETOVÉ
DNY 

01. 07. | 19.30 | Zahajovací koncert: Belfiato Quintet. Členové kvintetu jsou členové předních českých orchestrů (Česká filharmonie, PKF – Prague Philharmonia, Orchestr Národního divadla) a jako sólisté získali mnohá ocenění. Belfiato Quintet: Otto Reiprich – flétna, Jan Souček – hoboje, Jiří Javůrek – klarinet, Ondřej Šindelář – fagot, Kateřina Javůrková – lesní roh | prostory v jednání

02. 07. | 19.30 | Ladies First. Koncert mladých polských umělků – klavíristky **Anny Miernik** a klarinetistky **Barbary Borowicz**, které za sebou mají debuty ve slavné newyorské Carnegie Hall nebo v Opeře v Sydney představí program, sestávající ze skladeb výrazných polských skladatelů jako jsou Fryderyk Chopin, Krzysztof Penderecki, Witold Lutosławski a další | prostory v jednání

03. 07. | 19.30 | Clarinomia Ensemble /Bamberk/. Clarinomia Ensemble ve složení Jochen Seggelke, Bernhard Kösling a Ekkehard Sauer předvede repertoár od baroka až po raný romantismus. Zazní díla W. A. Mozarta, A. Salieriho, A. Nudery, J. M. Hotteteurra a dalších v provedení na dobové nástroje – barokní a klasicistní klarinet, basetové rohy a unikátní clarinet d'amore | Barokní kapele, Italský kulturní institut, Šporkova 14, Praha 1

04. 07. | 19.30 | The Best Of. Tradiční, publikem oblíbený koncert, na kterém každoročně vystupují vybraní rezidenti mistrovských kurzů s klavírním doprovodem, společně se svými pedagogy, kteří jsou zároveň špičkovými sólovými interprety. Program koncertu je vždy „živým organismem“, vznikajícím dle nastudovaného repertoáru účastníků kurzů | Kostel sv. Vavřince, koncertní síň Pražského jara, Helišova 18, Praha 1

06. 07. | 18.00 | Závěrečný koncert: Klarinet napříč Evropou. Slavnostní závěrečný koncert projektu, na kterém mladí klarinetisté z různých zemí Evropy představí výsledky své práce. Festivalový ansámbl pod vedením Víta Špilky, složený ze všech účastníků mistrovských kurzů se stane živelnou pomyslnou tečkou za dalším úspěšným ročníkem | Koncertní sál, Zámek Štířín

STYLOVÉ VEČERY

**koncertní cyklus komorního orchestru
Harmonia Praga**

**Miroslav Vilímc – umělecký vedoucí
Štefan Britvík – dirigent**

Další informace na www.harmoniapraga.cz

- pořádá Art, o. s. ve spolupráci s Harmonia Praga a Novoměstskou radnicí
- ceny abonentek na 7 koncertů: 1550 Kč/1050 Kč snížená cena (pro držitele abonentní vstupenky je na každém koncertě zajištěno místo v předních řadách)
- ceny vstupenek: 320 Kč/170 Kč snížená cena (studenti, senioři, ZTP a ZTP/P)
- večerní pokladna: hodinu před začátkem v místě konání koncertu
- info, rezervace, prodej vstupenek a abonentek: tel. +420 777 317 186, info@harmoniapraga.cz



NOVOMĚSTSKÁ RADNICE – VELKÝ SÁL

Karlovo nám. 1; 120 00 Praha 2

- koncerty jsou s přestávkou

Cyklus Stylové večery (5. ročník):

Počínaje lednem 2018 začal cyklus 7 koncertů komorního orchestru „Harmonia Praga“. Cyklus je nazván Stylové večery a provede vás hudbou různého zaměření pod taktovkou dirigenta Štefana Britvíka. Průvodní slovo bude mít Miroslav Vilímc, umělecký vedoucí a sólista komorního orchestru „Harmonia Praga“, který poslucháče v průběhu jednotlivých večerů seznámí se skladateli a jejich díly.

28. 06. | 19.30 | V letním ladění – Vivaldi, Piazzolla a proslulé Rumunsko

06. 09. | 19.30 | Géniové si nezavidí – Mendelssohn – velký titul J. S. Bacha

02. 10. | 19.30 | Italský večer – Perly baroka a pocta N. Paganinimu

06. 12. | 19.30 | Vánoce se blíží – W. A. Mozart a česká klasika

TÓNY ARCHITEKTURY

Cyklus koncertů

- pořádá Komorní spolek Variace
- prodej vstupenek: www.colosseumticket.cz, vstupné 250 Kč/snížené 150 Kč

04. 06. | 20.00 | Privátní portrét – Adolf Loos. Účinkují: Komorní soubor Variace a Simona Postlerová – umělecký přednes. Program: J. Suk, A. Dvořák | Kostel Neposkvrněného početí Panny Marie ve Strašnicích, ul. Ke Strašnické, Praha 10

26. 06. | 19.00 | GaBaRet. Účinkují: Gabriela Vermelho, GaRe, choreografie tanečních vystoupení Petra Hauerová. | Unitaria, Anenská 5, Praha 1

KONCERTNÍ SÁLY

RUDOLFINUM

Alšovo nábř. 12, 110 00 Praha 1
tel.: +420 227 059 227 (rezervace, informace)

DVOŘÁKOVA SÍŇ

25. 06. | 19.30 | Pražská letní noc s KOA. Úč. Komorní orchestr Akademie, dir. Pavel Hryzák, David Sugárek – klavír. Program: R. Schumann: Klavírní koncert a moll op. 54, L. van Beethoven: Symfonie č. 6 F dur, op. 68, „Pastorální“ | předprodej vstupenek na ticket@koapha.cz, Via Musica a 1 h před koncertem v pokladně Rudolfina.

OBCENÍ DŮM

nám. Republiky, 111 21 Praha 1
tel.: +420 222 002 101
e-mail: info@obecnidum.cz
www.obecnidum.cz

- vstupenky na koncerty Symfonického orchestru hl. m. Prahy FOK: online na www.fok.cz nebo v Předprodejní pokladně FOK v Obecním domě, tel. +420 222 002 336, po–pá 10.00–18.00, pokladna@fok.cz a v dalších předprodejích

SMETANOVA SÍŇ

13. a 14. 06. | 19.30 | Symfonický orchestr hl. m. Prahy FOK, José Cura – tenor, dirigent. Program: J. Cura, C. Guastavino, C. López, Buchardo, A. Ginastera, latinsko-americké písně, M. Karłowicz: Symfonie e moll op. 7 „Znovuzrození“ (česká premiéra) | Setkání s umělci 14. 6. v 18.15 | FOK

18. 06. | 19.30 | Symfonický orchestr hl. m. Prahy FOK, dir. Petr Altrichter. Program: B. Smetana: Má vlast | FOK

27. a 28. | 19.30 | Závěrečný koncert. Symfonický orchestr hl. m. Prahy FOK, dir. Pietari Inkinen, Kühnův smíšený sbor, sbm. Jaroslav Brych, Jolana Fogašová – soprán, Eliška Weissová – alt, Simon O'Neill – tenor, Peter Mikuláš – bas. Program: E. Rautavaara: Na počátku (česká premiéra), R. Wagner: Scény Parsifala ze stejnojmenné opery Parsifal: Kouzlo Velkého pátku, árie Parsifala, „Amfortas! Die Wunde!“ a, „Nur eine Waffe taugt!“, L. Janáček: Glagolská mše | Setkání s umělci 28. 6. v 18.15 | FOK

ATRIUM NA ŽIŽKOVĚ

koncertní a výstavní síň

Čajkovského 12, 130 00 Praha 3
tel.: +420 222 721 838
e-mail: info@atriumzizkov.cz
www.atriumzizkov.cz
☎ bezbariérový přístup

- předprodej vstupenek: v pokladně Atria (otevřeno po a st 15.00–18.00 a ve dnech konání koncertů 1 hodinu před začátkem), v síti Ticketportal a na www.atriumzizkov.cz; rezervace vstupenek na tel. +420 222 721 838



04. 06. | 17. 00. | Fresh senior: Léto v hudbě. Koncert klasické a filmové hudby v podání violoncellistky Anežky Kyselkové a violistky Růženy Dvořákové. Program: A. Vivaldi: Čtvero ročních období – Léto. Koncert bude doprovázen slovem o hudbě, skladateli a dalších dílech, ve kterých se setkáme s motivem „Léta“ | pořádá Porte v koprodukcí se Za Trojku | vstup zdarma

07. 06. | 19. 30. | Broken Ghost Consort se zvláštním hostem Michalem Ratajem. Matthew Goodheart – piano, perkuse, elektronika, Georg Wissel – klarinet, altaxofon, George Cremaschi – kontrabas, elektronika, Michal Rataj – elektronika | pořádá Za Trojku | vstupné 150/100 Kč | Kaple

12. 06. | 19. 30. | Bukač Trio. Roman Placzek (USA) – violoncello, Elena Nezhdanova (USA) – klavír, Vladimír Bukač (CZ) viola. Program: G. Faure, F. Chopin, J. Brahms | pořádá Za Trojku | vstupné 150/100 Kč | Kaple

14. 06. | 19. 30. | Pavel Voráček – klavír. Program: cyklus Beethovenovy sonáty | pořádá Za Trojku | vstupné 150/100 Kč | Kaple

16. 06. | 19. 00. | Tutto Italiano. Vystoupení studentů Gymnázia Ústavní pod vedením sbm. Stanislava Mistra. Program: W. A. Mozart, G. F. Händel, výběr z oratoria Juditha triumphans A. Vivaldiho | koncert je součástí akce Tutto Italiano, která proběhne 16. 6. na náměstí Jiřího z Poděbrad | pořádá Odbor kultury MČ Praha 3 ve spolupráci s ČAMIC

ČESKÉ MUZEUM HUDBY

Karmelitská 388/2, 118 00 Praha 1 – Malá Strana

21. 06. | 19. 00. | Letní koncert – „Rosa na českou notu“. Účinkuje: Komorní smíšený pěvecký sbor ROSA, dir. Radek Šalša, Ondřej Valenta – doprovod. Program: skladby českých autorů – B. M. Černohorský, A. Dvořák, B. Martinů, A. Tučapský, P. Eben, V. Kozel a další.

DIVADLO NA REJDIŠTI

Dvořákovo nábř. 2, 110 00 Praha 1
www.divadlokonzervatore.cz

14. 06. | 19. 00. | J. R. Rozkošný: Černé jezero. Operní představení žáků pěveckého oddělení. Hudební nastudování Tomáš Hála, režie Gustav Skála.

HUDEBNÍ A TANEČNÍ FAKULTA AMU – LICHTENŠTEJNSKÝ PALÁC

Malostranské nám. 13, 118 00 Praha 1
tel.: +420 234 244 134, 234 244 144
e-mail: koncertni@hamu.cz
www.hamu.cz



KONCERTY HAMU

▪ předprodej vstupenek denně 10.30–12.30 a 13.00–18.00 (v den konání koncertu do 19.30), Time Music (tel. +420 257 535 568) –

Malostranské nám. 13, Praha 1; Via Musica – Staroměstské nám. 14, Praha 1, obchod CD Široký dvůr, Loretánské nám. 4, Praha 1

▪ info na: www.hamu.cz, +420 234 244 134, 234 244 144
a www.pragueticketoffice.com

SÁL MARTINŮ

02. 06. | 19. 30. | Doktorandský koncert. Věra Kestřánková – klarinet, spoluúčinkují: Pavla Michalová, Iva Středová – housle, Vladimír Michal – viola, Štěpán Drtina – violoncello, klavírní spolupráce odb. as. Daniel Wiesner. Program: A. Berg, O. Schoeck, R. Růžička, L. Bernstein, A. Fried | vstupné 100 Kč (nečíslovaná verze sálu)

09. 06. | 19. 30. | Koncert komorního sboru HAMU – Akademičtí komorní pěvci, řídí František Fiala, účinkují: Nikola Uramová, Nela Skarková, Olga Novotná, Radek Martinec, Ada Bílková, Juraj Purdeš, Lucie Laubová – zpěv, Marie Pochopová – varhany. Program: A. Vivaldi, G. B. Pergolesi, W. A. Mozart, L. Weisse, A. Dvořák, F. Fiala, J. S. Bach, A. Bruckner, O. Messiaen | vstupné 100 Kč (nečíslovaná verze sálu)

21. 06. | 19. 30. | Absolventský koncert. Roman Czepa – klavír, spoluúčinkují: Ondřej Papež, Karin Kašparová – housle, Pavlína Malíková – viola, Nozomi Sekine – violoncello. Program: F. Chopin, L. van Beethoven, F. Liszt, C. Franck | vstupné 100 Kč (nečíslovaná verze sálu)

24. 06. | 19. 30. | Ročníkový koncert. Daniel Knut Pernet – varhany, spoluúčinkuje Martin Homolka – pozoun. Program: P. Eben | vstupné 100 Kč (nečíslovaná verze sálu)

GALERIE

03. 06. | 17. 00. | Ročníkový koncert. Pavel Pospíšil – kontrabas, spoluúčinkuje Ivana Pokorná – harfa, smyčcový kvintet, klavírní spolupráce odb. as. Karel Vrtiška. Program: A. Mišek, S. Hippmann, G. Bottesini, M. Braunsfels | volný vstup do vyčerpání kapacity míst v sále

04. 06. | 19. 30. | Ročníkový koncert. Johanna Haniková – klavír, spoluúčinkuje Jakub Junek – housle. Program: J. S. Bach, R. Schumann, C. Franck | volný vstup do vyčerpání kapacity míst v sále

06. 06. | 19. 30. | Ročníkový koncert. Bára Císařovská – klavír. Program: J. S. Bach, F. Schubert, S. Rachmaninov, L. van Beethoven, F. Liszt, S. Prokofjev | volný vstup do vyčerpání kapacity míst v sále

07. 06. | 19. 30. | Ročníkový koncert. Jarmila Holcová – klavír, spoluúčinkuje Eva Kývalová – zpěv, klavírní spolupráce odb. as. Ivo Kahánek. Program: W. A. Mozart, F. Chopin, V. Bellini, J. Massenet, A. Copland | volný vstup do vyčerpání kapacity míst v sále

08. 06. | 19. 30. | Ročníkový koncert. Marie Pawłowska – klavír. Program: S. Rachmaninov, E. Suchoň, U. C. Erkin | volný vstup do vyčerpání kapacity míst v sále

09. 06. | 19. 30. | Společný koncert kateder klávesových, dechových, smyčcových nástrojů a katedry skladby – účinkují: David Danel – housle, Vilém Petras – violoncello, Andrea

Mottlová, Daniel Chudovský, Andrea Vavrušová – klavír, Jana Jarkovská – flétna, Rudolf Kvíz – recitátor. Program: J. Cage, D. Chudovský, A. Flodin, G. Holst, A. Pärt, P. Koko, I. Kurz, M. Tóth | volný vstup do vyčerpání kapacity míst v sále

10. 06. | 19.30 | Ročníkový koncert. Natalie Schwamová – klavír. Program: J. S. Bach, F. Schubert, W. A. Mozart, S. Rachmaninov | volný vstup do vyčerpání kapacity míst v sále

11. 06. | 19.30 | Ročníkový koncert. Eliška Mourečková – zpěv, spoluúčinkují: Nikola Uramová, Rostislav Florian, Jakub Hliněnský, Michael Skalický – zpěv, klavírní spolupráce doc. Katarína Bachmannová. Program: A. Dvořák, J. Brahms, G. Bizet, Ch. W. Gluck, W. A. Mozart, B. Smetana, J. B. Foerster, G. Rossini | volný vstup do vyčerpání kapacity míst v sále

12. 06. | 19.30 | Ročníkový koncert. Šimon Marek – violoncello, spoluúčinkuje Jakub Sládek – klavír. Program: J. Brahms, A. Piazzola, D. Šostakovič | volný vstup do vyčerpání kapacity míst v sále

15. 06. | 19.30 | Ročníkový koncert. Anna Šimková – viola, spoluúčinkuje Jenovářa Boková – housle, klavírní spolupráce Silvie Ježková, odb. as. Karel Vrtiška. Program: W. A. Mozart, E. Grieg, B. Bartók, A. Chačaturjan | volný vstup do vyčerpání kapacity míst v sále

17. 06. | 19.30 | Ročníkový koncert. Anna Havranová – kytara, spoluúčinkuje Alžběta Kohoutová – kytara. Program: S. L. Weiss, E. Angulo, N. Coste, J. K. Mertz, F. Sort, S. Assad | volný vstup do vyčerpání kapacity míst v sále

18. 06. | 19.30 | Ročníkový koncert. Jarmila Vávrová – hoboje, spoluúčinkují: Marie Krupková – cembalo, Matěj Štěpánek – violoncello a Kalabis Quintet, klavírní spolupráce odb. as. Miloslava Machová. Program: F. Couperin, F. Poulenc, K. Slavický, A. Dvořák | volný vstup do vyčerpání kapacity míst v sále

30. 06. | 19.30 | Absolventský koncert. Martin Balda – housle, spoluúčinkují: Ančerlovo kvarteto (Lukáš Novotný, Martin Balda, Ondřej Martinovský, Daniel Petrásek). Program: W. A. Mozart, C. Franck, A. Dvořák | volný vstup do vyčerpání kapacity míst v sále

RESPIRIUM

18. 06. | 19.00 | Ročníkový koncert. Filip Dvořák – cembalo, spoluúčinkuje Jiří Sycha – barokní housle. Program: J. S. Bach, F. Couperin, J. K. Kerll, J. B. Wanhall | volný vstup do vyčerpání kapacity míst v sále | Součástí ročníkového koncertu bude **vystoupení 17. 6. v 18.00 v kostele sv. Klimenta** v rámci Mezinárodního hudebního festivalu Prague Multicultural Music Project

KONCERT NA LETNÍ SCÉNĚ

18. 06. | 16.00 | Jazzové nádvoří – přehlídka jazzových ansámblů HAMU a JAMU pod vedením Jiřího Slavíka, Luboše Soukupa, Jaromíra Honzáka a dalších. Zazní hudba Björk, Steva Swallowa, Porgy and Bess atd. Na závěr vystoupí Rytmický ansámbl pod vedením Jiřího Slavíka spolu s hosty z Ghana Dance Ensemble.

KONCERTY DALŠÍCH POŘADATELŮ

SÁL MARTINŮ

01. 06. | 18.00 | „Skladatelé dětem – děti skladatelům“. Úč. nejmladší interpreti – předškoláci, školáci a studenti z Prahy a Plzně ve skladbách současných českých hudebních skladatelů pro děti a mládež | pořádá Společnost českých skladatelů AHUV | informace: db.ahuv@seznam.cz, tel. 731 409 039, 723 784 117, 251 553 996 (zázn.), www.ahuv.cz | vstup volný – vstupné dobrovolné

KAISERŠTEJNSKÝ PALÁC

Praha 1, Malostranské nám. 23/37

04. 06. | 19.30 | Luboš Sluka – slavnostní jubilantický koncert (90 let). Ve skladbách jubilanta úč. K. Englichová – harfa, V. Veverka – hoboje, J. Hrubý – zpěv, Trio Bergerettes (D. Oerterová – housle, T. Stražil – violoncello, B. K. Sejáková – klavír) | pořádá Společnost českých skladatelů AHUV | informace: db.ahuv@seznam.cz, tel. 731 409 039, 723 784 117, 251 553 996 (zázn.), www.ahuv.cz | vstup volný - vstupné dobrovolné



(c) Pavel Hájný

PKF – Prague Philharmonia

Soutěž o 2 x 2 abonentní vstupenky

Kde se 10. 12. 2018 uskuteční světová premiéra ve stylu site-specific v rámci cyklu PKF – Prague Philharmonia „Krása dneška (S)“?

- a) Experimentální prostor NoD
- b) Muzeum české hudby
- c) Veletřní palác Národní galerie v Praze

Své odpovědi posílejte do 10. června z www.kampocesku.cz/souteze nebo poštou na adresu redakce Kubelíkova 30, 130 00 Praha 3.

KONCERTNÍ SÁL PRAŽSKÉ KONZERVATOŘE

Dvořákovo nám. 2, 110 00 Praha 1
www.prgcons.cz



20. 06. | 19.00 | Barokní soubory Pražské konzervatoře,
dramaturgie a moderace **prof. Jakub Kydlíček** | vstup zdarma

KONZERVATOŘ JANA DEYLA

Maltézské nám. 14, 118 00 Praha 1

07. 06. | 19.30 | Barokní ženy – hudebně dramatické představení o italských skladatelkách provázené jejich hudbou. Účinkují: **M. Pavlíková – F. Caccini, I. Leonarda, K. Rýznarová – B. Strozzi, J. Janků – mezzosoprán a trojřadá barokní harfa, B. Hulcová – theorba.** Scénář J. Janků, režie I. Dostálék | www.musicapoetica.cz | prodej vstupenek: Via Musica, Staroměstské nám. 14, Praha 1, www.pragueticketoffice.com | Sál Jana Drtiny

08. 06. | 18.00 | „Skladatelé dětem – děti skladatelům“. Úč. nejmladší interpreti – předškoláci, školáci a studenti z Prahy, Dobříše a Olomouce | pořádá Společnost českých skladatelů AHUV. Ve skladbách současných českých hudebních skladatelů pro děti a mládež | informace: db.ahuv@seznam.cz, tel. 731 409 039, 723 784 117, 251 553 996 (záz.n.), www.ahuv.cz | vstup volný – vstupné dobrovolné

13. 06. | 19.00 | Šanson – věc veřejná. Úč. Petr Ožana, Jan Petránek, Filip Sychra, Jana Rychterová – kytara, zpěv, Michal Žára, Marta Balejová a hosté | Poř. Společnost populární hudby a jazzu při AHUV ve spolupráci s OSA | Sál školy

OBŘADNÍ SÍŇ VYSOČANSKÉ RADNICE

Sokolovská 14/324, 180 49 Praha 9
(historická budova radnice – 2. patro)
tel.: +420 283 091 111
e-mail: podatelna@praha9.cz
www.praha9.cz

- spojení: metro B – Vysočanská
- bezbariérový přístup (2. p./výťah)
- vstup volný, omezená kapacita sálu
- cyklus koncertů komorní hudby pořádá MČ Praha 9
- změna programu vyhrazena

14. 06. | 19.00 | „Sonáta v proměnách staletí“. Sebastian Trio – flétna, violoncello, klavír. Program: A. Vivaldi, A. Dvořák, G. Ph. Telemann, B. Martinů.

KOSTELY, KLÁŠTERY, SYNAGOGY

CHRÁM SV. MIKULÁŠE

Staroměstské náměstí 1101, 110 00 Praha 1
mobil +420 777 581 690, 777 179 609 (info a rezervace)
e-mail: koncertyvpraze@email.cz
www.koncertyvpraze.eu

- pokladna otevřena v den koncertu
- online prodej: www.koncertyvpraze.eu



PRAŽSKÁ DIECÉZE
Církev československé husitské

01. 06. | 17.00 | Zuzana Němečková – varhany, Zuzana Kopřivová – soprán. Program: G. Caccini: Ave Maria, J. S. Bach: Fantasie G dur BWV 572, A. Vivaldi: Gloria, W. A. Mozart: Exsultate, jubilate.

01. 06. | 20.00 | Radio Symphony Collegium, Marek Zvolánek – trubka. Program: A. Dvořák: Symfonie č. 9 e moll, „Z Nového světa“ (Largo), M. Ravel: Bolero, W. A. Mozart: Malá noční hudba, A. Vivaldi: Koncert pro trubku a orchestr.

02. 06. | 17.00 | Bohumír Rabas – varhany, Miroslav Kejmar – trubka a křídlovka. Program: A. Vivaldi: Koncert a moll, G. F. Händel: Gloria in Excelsis Deo, T. Albinoni: Adagio pro trubku a varhany, J. Pachelbel: Ciaconna.

02. 06. | 20.00 | Vivaldi Orchestra Praga (soubor historických nástrojů), Václav Návrat – barokní housle, Yvona Škvárová – mezzosoprán (solistka Opery Národního divadla). Program: W. A. Mozart: Předehra k operě Don Giovanni, A. Dvořák: Ave Maria, A. Vivaldi: Stabat Mater, G. F. Händel: Hudba k ohňostroji.

03. 06. | 17.00 | Canto corno e organo, Věra Trojanová – varhany, Radka Kyralová – mezzosoprán, Tomáš Kyrál – lesní roh. Program: J. S. Bach: Preludium a fuga amoll, W. A. Mozart: Gloria, C. Franck: Panis Angelicus, G. Caccini: Ave Maria.

03. 06. | 20.00 | Prague String Orchestra, Adéla Vondráčková – housle, Vratislav Vlín – hoboj. Program: W. A. Mozart: Malá noční hudba, J. S. Bach: Koncert D dur pro housle, hoboj a orchestr, A. Vivaldi: Koncert F dur pro hoboj a orchestr, A. Dvořák: Symfonie č. 9 e moll, „Z Nového světa“.

04. 06. | 20.00 | Concert for organ and orchestra. Aleš Bárta – varhany, Camerata Pragensis Orchestra. Program: J. S. Bach: Toccata a fuga d moll BWV 565, G. F. Händel: Koncert F dur op. 4 pro varhany a orchestr, A. Vivaldi: Koncert a moll op. 3, W. A. Mozart: Sonáta C dur KV 336 pro varhany a smyčkový orchestr.

05. 06. | 17.00 | Michal Hanzal – varhany, František Bílek – trubka. Program: G. F. Händel: Sinfonia-Návrat královny ze Sáby, J. S. Bach: Preludium a fuga G dur BWV 541, G. Ph. Telemann: Sonáta-Koncert D dur pro trubku a varhany, W. A. Mozart: Fantasie f moll KV 594.

06. 06. | 17.00 | Bohumír Rabas – varhany, Hana Jonášová – soprán (solistka Opery Národního divadla). Program: L. Vierne: Carillon de Westminster, G. F. Händel: Messiah, W. A. Mozart: Exsultate, jubilate, F. Schubert: Ave Maria.

- 07. 06. | 17.00 | Saint Nicholas Chamber Soloists, Michal Hanzal – varhany, Martina Bauerová – soprán, František Bílek – trubka.** Program: J. S. Bach: Toccata a fuga d moll, G. F. Händel: Messiah, A. Vivaldi: Gloria, C. Saint-Saëns: Ave Maria.
- 08. 06. | 17.00 | František Šťastný – varhany, cembalo, Vratislav Vlín – hoboj.** Program: G. Ph. Telemann: Fantasie D dur pro sólový hoboj, J. S. Bach: Fantasie a fuga g moll, W. A. Mozart: Introdukce a fuga C dur, G. F. Händel: Fuga F dur.
- 08. 06. | 20.00 | Consortium Pragense Orchestra, Yvona Škvárová – mezzosoprán (sólistka Opery Národního divadla), Miroslav Laštovka – trubka.** Program: J. S. Bach: Braniborský koncert č. 2 F dur, A. Vivaldi: Alleluja, W. A. Mozart: Ave Verum Corpus, N. Paganini: Sonata e moll.
- 09. 06. | 17.00 | Zuzana Němečková – varhany, Zuzana Kopřivová – soprán.** Program: G. Caccini: Ave Maria, J. S. Bach: Fantasie G dur BWV 572, A. Vivaldi: Gloria, W. A. Mozart: Exsultate, jubilate.
- 09. 06. | 20.00 | Vivaldi Orchestra Praga (soubor historických nástrojů), Václav Návrát – barokní housle.** Program: A. Vivaldi: Čtvero ročních dob, W. A. Mozart: Symfonie D dur KV 504 „Pražská“, A. Dvořák: Nokturno B dur op. 40.
- 10. 06. | 17.00 | Pražské dechové kvinteto. Jan Machat – flétna, Jurij Likin – hoboj, Vlastimil Mareš – klarinet, Miloš Wichterle – fagot, Jan Vobořil – lesní roh.** Program: W. A. Mozart: Předehra k operě Kouzelná flétna, L. van Beethoven: Dechový kvintet Es dur, G. Bizet: Jeux d'enfants, J. Haydn: Divertimento B dur.
- 10. 06. | 20.00 | Concert for organ and orchestra. Aleš Bárta – varhany, Camerata Pragensis Orchestra.** Program: J. S. Bach: Toccata a fuga d moll BWV 565, G. F. Händel: Koncert F Dur op. 4 pro varhany a orchestr, A. Vivaldi: Koncert a moll op. 3, W. A. Mozart: Sonáta C dur KV 336 pro varhany a smyčcový orchestr.
- 11. 06. | 20.00 | From baroque to jazz. Prague Brass Ensemble, Jan Kalfus – varhany.** Program: J. S. Bach: Fantasie a fuga g moll BWV 542, A. Dvořák: Humoreska, W. A. Mozart: Malá noční hudba, G. Gershwin: Four Hits For Five.
- 12. 06. | 17.00 | Jan Kalfus – varhany, Yvona Škvárová – mezzosoprán (sólistka Opery Národního divadla).** Program: J. S. Bach: Preludium a fuga e moll, G. F. Händel: Árie z opery Xerxes, W. A. Mozart: Andante F dur, A. Dvořák: Biblické písně.
- 13. 06. | 17.00 | Josef Popelka – varhany, Miroslav Lopuchovský – flétna.** Program: J. S. Bach: Preludium a fuga c moll, G. F. Händel: Sonáta F dur, G. Ph. Telemann: Fantasia G dur, M. Marais: Les Folies d'Espagne.
- 14. 06. | 17.00 | Saint Nicholas Chamber Soloists, Michal Hanzal – varhany, Martina Bauerová – soprán, František Bílek – trubka.** Program: J. S. Bach: Toccata a fuga d moll, G. F. Händel: Messiah, A. Vivaldi: Gloria, C. Saint-Saëns: Ave Maria.
- 15. 06. | 17.00 | Marie Šestáková – varhany, Zuzana Kopřivová – soprán.** Program: J. S. Bach: Preludium a Fuga c moll, A. Vivaldi: Gloria, W. A. Mozart: Korunovační mše C dur, G. Caccini: Ave Maria, C. Frank: Chorál a moll.
- 15. 06. | 20.00 | Radio Symphony Collegium, Marek Zvolánek – trubka.** Program: A. Dvořák: Symfonie č. 9 e moll, „Z Nového světa“ (Largo), M. Ravel: Bolero, W. A. Mozart: Malá noční hudba, A. Vivaldi: Koncert pro trubku a orchestr.
- 16. 06. | 17.00 | Zuzana Němečková – varhany, Petr Příbyl – viola.** Program: J. S. Bach: Fantasie g moll BWV 542, G. Ph. Telemann: Koncert G dur, W. A. Mozart: Intráda a fuga C dur, C. Franck: Preludium, fuga a variace op. 18.
- 16. 06. | 20.00 | Vivaldi Orchestra Praga (soubor historických nástrojů), Václav Návrát – barokní housle, Yvona Škvárová – mezzosoprán (sólistka Opery Národního divadla).** Program: W. A. Mozart: Předehra k operě Don Giovanni, A. Dvořák: Ave Maria, A. Vivaldi: Stabat Mater, G. F. Händel: Hudba k ohňostroji.
- 17. 06. | 17.00 | Prague Mozart Trio, Štefan Britvík (umělecký vedoucí) – klarinet, Miloš Bydžovský – klarinet, Petr Němeček – fagot, Yvona Škvárová – mezzosoprán (sólistka Opery Národního divadla).** Program: W. A. Mozart: Divertimento č. 3, KV 229, G. F. Händel: Árie z opery Xerxes, A. Vivaldi: Gloria in D, L. van Beethoven: Trio C dur.
- 17. 06. | 20.00 | From baroque to jazz. Prague Brass Ensemble, Jan Kalfus – varhany.** Program: J. S. Bach: Fantasie a fuga g moll BWV 542, A. Dvořák: Humoreska, W. A. Mozart: Malá noční hudba, G. Gershwin: Four Hits For Five.
- 18. 06. | 20.00 | Concert for organ and orchestra, Aleš Bárta – varhany, Camerata Pragensis Orchestra.** Program: J. S. Bach: Toccata a fuga d moll BWV 565, G. F. Händel: Koncert F dur op. 4 pro varhany a orchestr, A. Vivaldi: Koncert a moll op. 3, W. A. Mozart: Sonáta C dur KV 336 pro varhany a smyčcový orchestr.
- 19. 06. | 17.00 | Michal Hanzal – varhany, František Bílek – trubka.** Program: G. F. Händel: Sinfonia-Návrat královny ze Sáby, J. S. Bach: Preludium a fuga G dur BWV 541, G. Ph. Telemann: Sonáta-Koncert D dur pro trubku a varhany, W. A. Mozart: Fantasie f moll KV 594.
- 20. 06. | 17.00 | Bohumír Rabas – varhany, Jana Jonášová – soprán (sólistka Opery Národního divadla).** Program: J. S. Bach: Jesu bleibet meine Freude, W. A. Mozart: Missa in C „Agnus Dei“, A. Dvořák: Biblické písně, Ch. M. Widor: Toccata.
- 21. 06. | 20.00 | Vivaldi Orchestra Praga (soubor historických nástrojů), Václav Návrát – barokní housle, Yvona Škvárová – mezzosoprán (sólistka Opery Národního divadla).** Program: W. A. Mozart: Předehra k operě Don Giovanni, A. Dvořák: Ave Maria, A. Vivaldi: Stabat Mater, G. F. Händel: Hudba k ohňostroji.
- 22. 06. | 17.00 | František Šťastný – varhany, Miroslav Laštovka – trubka.** Program: J. S. Bach: Fantasie G dur, J. Pachelbel: Ciacona in C a Celebre Canon, D. Buxtehude: Preludium a fuga f moll, C. Franck: Prayer de Notre Dame.
- 22. 06. | 20.00 | Prague String Orchestra, Adéla Vondráčková – housle, Vratislav Vlín – hoboj.** Program: W. A. Mozart: Malá noční hudba, J. S. Bach: Koncert D dur pro housle, hoboj a orchestr, A. Vivaldi: Koncert F dur pro hoboj a orchestr, A. Dvořák: Symfonie č. 9 e moll, „Z Nového světa“.

23. 06. | 17.00 | Zuzana Němečková – varhany, Zuzana Kopřivová – soprán. Program: G. Caccini: Ave Maria, J. S. Bach: Fantasie G dur BWV 572, A. Vivaldi: Gloria, W. A. Mozart: Exsultate, jubilate.

23. 06. | 20.00 | Vivaldi Orchestra Praga (soubor historických nástrojů), Václav Návrat – barokní housle. Program: A. Vivaldi: Čtvero ročních dob, W. A. Mozart: Symfonie D dur KV 504 „Pražská“, A. Dvořák: Nokturno B dur op. 40.

24. 06. | 17.00 | Adamus trio. Jan Adamus – hoboj, anglický roh, Markéta Vokáčová – housle, Martin Levický – piano, klavír, varhany. Program: J. S. Bach: Sonáta g moll, W. A. Mozart: Sonáta C dur KV 330, B. Smetana: Z domoviny, A. Dvořák: Humoreska.

24. 06. | 20.00 | Consortium Pragense Orchestra, Štěpánka Heřmáňková – soprán, Miroslav Laštovka – trubka. Program: A. Vivaldi: Čtvero ročních dob, F. Schubert: Ave Maria, A. Dvořák: Humoreska, G. Gershwin: Porgy a Bess.

25. 06. | 20.00 | Concert for organ and orchestra. Aleš Bárta – varhany, Camerata Pragensis Orchestra. Program: J. S. Bach: Toccata a fuga d moll BWV 565, G. F. Händel: Koncert F dur op. 4 pro varhany a orchestr, A. Vivaldi: Koncert a moll op. 3, W. A. Mozart: Sonáta C dur KV 336 pro varhany a smyčcový orchestr.

26. 06. | 17.00 | Jan Kalfus – varhany, Yvona Škvárová – mezzosoprán (solistka Opery Národního divadla). Program: J. S. Bach: Preludium a fuga e moll, G. F. Händel: Árie z opery Xerxes, W. A. Mozart: Andante F dur, A. Dvořák: Biblické písně.

27. 06. | 17.00 | Josef Popelka – varhany. Program: G. F. Händel: Sonáta D dur, L. van Beethoven: Larghetto G dur, W. A. Mozart: Introdukcce a fuga C dur, A. Corelli: La Folia pro housle a varhany.

28. 06. | 17.00 | Saint Nicholas Chamber Soloists, Michal Hanzal – varhany, Martina Bauerová – soprán, František Bílek – trubka. Program: J. S. Bach: Toccata a fuga d moll, G. F. Händel: Messiah, A. Vivaldi: Gloria, C. Saint-Saëns: Ave Maria.

29. 06. | 17.00 | Josef Kšica – varhany, Tomáš Jindra – bas. Program: J. S. Bach: Toccata a fuga d moll, F. Schubert: Ave Maria, A. Dvořák: Biblické písně, G. Verdi: Requiem.

29. 06. | 20.00 | Prague String Orchestra, Adéla Vondráčková – housle, Vratislav Vltna – hoboj. Program: W. A. Mozart: Malá noční hudba, J. S. Bach: Koncert D dur pro housle, hoboj a orchestr, A. Vivaldi: Koncert F dur pro hoboj a orchestr, A. Dvořák: Symfonie č. 9 e moll „Z Nového světa“.

30. 06. | 17.00 | Bohumír Rabas – varhany, Miroslav Kejmar – trubka a křídlovka. Program: A. Vivaldi: Koncert a moll, G. F. Händel: Gloria in Excelsis Deo, T. Albinoni: Adagio pro trubku a varhany, J. Pachelbel: Ciaconna.

30. 06. | 20.00 | Vivaldi Orchestra Praga (soubor historických nástrojů), Václav Návrat – barokní housle, Yvona Škvárová – mezzosoprán (solistka Opery Národního divadla). Program: W. A. Mozart: Předehra k operě Don Giovanni, A. Dvořák: Ave Maria, A. Vivaldi: Stabat Mater, G. F. Händel: Hudba k ohňostroji.

JERUZALÉMSKÁ SYNAGOGA

Jeruzalémská 7, 110 00 Praha 1
www.facebook.com/ZOVPraze/

Cykly varhanních koncertů – 6. ročník:

27. 06. | 18.00 | Jitka Chaloupková a Václav Peter – varhany. Program: díla J. Kriegera, L. Grossi da Viadana, J. S. Bacha, A. Solera, F. Mendelssohna-Bartholdyho, E. F. Gaeblera a P. Ebena.

REFEKTÁŘ KLÁŠTERA EMAUZY

Vyšehradská 49, 120 00 Praha 2

01. 06. | 19.00 | Emauzský sbor a orchestr, dir. Tomáš Čechal; sbm. Marie Matějková; sólisté Olessia Baranová, Veronika Mráčková Fučíková, Bronislav Palowski, Vladimír Jelen. Program: výběr z duchovních skladeb A. Vivaldiho, A. Caldary, Ch. Gounoda, A. Brucknera a G. Fauré | vstupenky je možno zakoupit týden před koncertem ve vratnici kláštera Emauzy

KOSTEL SV. FRANTIŠKA

Křížovnické nám. 3 (u Karlova mostu), 110 00 Praha 1

- koncerty pořádá výhradně agentura JCH Art Agency Prague s. r. o., e-mail: info@jchart.cz, www.jchart.cz
- bezplatné rezervace vstupenek: tel. +420 272 736 724, 724 192 233
- vstupenky v den konání koncertu v pokladně kostela sv. Františka 11.00–20.00 nebo v obvyklých předprodejích.
- vstupné: dospělí: 450 Kč, studenti: 390 Kč, abonenti: 150 Kč, rodinné vstupné: 950 Kč (2 dospělí, studenti/ děti – do pěti osob). Skupinové slevy: info@jchart.cz; změna programu vyhrazena

01., 03., 22., 24. 06. | 19.00 | Skvělé árie pro soprán a trubku. Ludmila Vernerová – soprán, Vladimír Rejlek – trubka, Josef Popelka – varhany. Program: J. S. Bach, G. F. Händel, A. Dvořák, F. Schubert, W. A. Mozart, P. J. Vejvanovský.

02., 12., 14., 20., 23., 26., 28. 06. | 19.00 | Slavné Ave Maria a česká barokní hudba. Michaela Rózsa Růžičková – soprán, Dušan Růžička – tenor, Markéta Šmejkalová – varhany. Program: F. Schubert, Ch. Gounod, W. A. Mozart, A. Vivaldi, J. S. Bach, G. F. Händel, A. Dvořák, C. Franck, J. F. N. Seger, B. M. Černošský, G. Verdi, G. B. Pergolesi.

05., 07., 19., 21. 06. | 19.00 | Ave Maria; Bach – Air; Mozart – Ave verum. Terezie Švarcová – soprán nebo Veronika Fučíková Mráčková – mezzosoprán, Tomáš Kokš – housle, Michaela Káčerková – varhany. Program: J. F. N. Seger, F. M. Veracini, G. B. Pergolesi, W. A. Mozart, J. S. Bach, G. F. Händel, A. Dvořák, F. Schubert, J. K. Kuchař, C. Franck, T. Albinoni.

Koncert vážné hudby v chrámu sv. Mikuláše

1 + 1 vstupenka zdarma na koncert vážné hudby dle vlastního výběru z naší nabídky na www.koncertypraze.eu.



Kupon lze uplatnit vždy 30 minut před začátkem vybraného koncertu v pokladně chrámu sv. Mikuláše na Staroměstském nám., Praha 1. Platnost slevy do 30. 6. 2018.

1 + 1
jednotlivé slevy nelze sčítat

06., 09., 13., 16. 06. | 19.00 | Ave Maria a další árie pro soprán a trubku. Hana Jonášová – soprán, Miroslav Kejmar – trubka, Michelle Hradecká – varhany. Program: G. F. Händel, J. F. N. Seger, W. A. Mozart, J. S. Bach, F. Schubert, A. Dvořák

08., 10., 15., 17., 29. 06. | 19.00 | Ave Maria, Alleluja a česká hudba. Barbora Polášková – mezzosoprán, Žofie Vošková – flétna, Drahomíra Matznerová – varhany. Program: J. D. Zelenka, G. F. Händel, J. S. Bach, A. Dvořák, L. Janáček, F. X. Brixi, J. F. N. Seger, A. Rejcha, F. Schubert, W. A. Mozart, C. Saint-Saëns, G. Caccini.

ŠPANĚLSKÁ SYNAGOGA

Vězeňská ul. 1, 110 00 Praha 1

- koncerty pořádá BM Art Agency – Jirí Fiedler, Rokycanova 9, Praha 3, mobil +420 603 465 561, e-mail: bmart@bmart.cz, www.bmart.cz
- předprodej vstupenek: Ticketpro, PTC, Time Music a v ostatních běžných předprodejích

03. 06. | 19.00 | Bolero, Carmina Burana. Czech Collegium, sólistka M. Šrůmová – soprán. Program: M. Ravel: Bolero, C. Orff: Carmina Burana – O Fortuna, A. L. Weber: Evita – Don't cry for me Argentina, G. Verdi: Nabucco, G. Gershwin, L. Bernstein, A. Piazzolla a židovské písně.

04. 06. | 19.00 | To nejlepší z Gershwina. Czech Collegium, sólista M. Kejmar – trubka. Program: Rhapsody in Blue, An American in Paris, Summertime.

05. 06. | 19.00 | Bolero, Carmina Burana. Czech Collegium, sólistka M. Šrůmová – soprán. Program: M. Ravel: Bolero, C. Orff: Carmina Burana – O Fortuna, A. L. Weber: Evita – Don't cry for me Argentina, G. Verdi: Nabucco, G. Gershwin, L. Bernstein, A. Piazzolla a židovské písně.

06. 06. | 19.00 | To nejlepší z české a světové hudby. Czech Collegium, sólisté M. Kejmar – trubka, N. Chrobáková – soprán. Program: J. S. Bach, W. A. Mozart, A. Vivaldi, G. Verdi, G. Rossini, B. Smetana, A. Dvořák, G. Gershwin, L. Bernstein.

07. 06. | 19.00 | Hallelujah. Czech Collegium, sólisté M. Kejmar – trubka, M. Šrůmová – soprán. Program: G. Verdi, G. F. Händel, L. van Beethoven, S. Rachmaninov: Vocalise, P. Mascagni, G. Mahler, G. Puccini, Jerry Bock: Fiddler on the roof – Medley, L. Bernstein: West Side Story, L. Cohen: Hallelujah, Queen: Bohemian Rhapsody.

10. 06. | 19.00 | Bolero, Carmina Burana. Czech Collegium, sólistka M. Šrůmová – soprán. Program: M. Ravel: Bolero, C. Orff: Carmina Burana – O Fortuna, A. L. Weber: Evita – Don't cry for me Argentina, G. Verdi: Nabucco, G. Gershwin, L. Bernstein, A. Piazzolla a židovské písně.

11. 06. | 19.00 | To nejlepší z Gershwina. Czech Collegium, sólista M. Kejmar – trubka. Program: Rhapsody in Blue, An American in Paris, Summertime.

12. 06. | 19.00 | Bolero, Carmina Burana. Czech Collegium, sólistka M. Šrůmová – soprán. Program: M. Ravel: Bolero, C. Orff: Carmina Burana – O Fortuna, A. L. Weber: Evita – Don't cry for me Argentina, G. Verdi: Nabucco, G. Gershwin, L. Bernstein, A. Piazzolla a židovské písně.

13. 06. | 19.00 | To nejlepší z české a světové hudby. Czech Collegium, sólisté M. Kejmar – trubka, N. Chrobáková – soprán. Program: J. S. Bach, W. A. Mozart, A. Vivaldi, G. Verdi, G. Rossini, B. Smetana, A. Dvořák, G. Gershwin, L. Bernstein.

14. 06. | 19.00 | Hallelujah. Czech Collegium, sólisté M. Kejmar – trubka, M. Šrůmová – soprán. Program: G. Verdi, G. F. Händel, L. van Beethoven, S. Rachmaninov: Vocalise, P. Mascagni, G. Mahler, G. Puccini, Jerry Bock: Fiddler on the roof – Medley, L. Bernstein: West Side Story, L. Cohen: Hallelujah, Queen: Bohemian Rhapsody.

17. 06. | 19.00 | Bolero, Carmina Burana. Czech Collegium, sólistka M. Šrůmová – soprán. Program: M. Ravel: Bolero, C. Orff: Carmina Burana – O Fortuna, A. L. Weber: Evita – Don't cry for me Argentina, G. Verdi: Nabucco, G. Gershwin, L. Bernstein, A. Piazzolla a židovské písně.

18. 06. | 19.00 | To nejlepší z Gershwina. Czech Collegium, sólista M. Kejmar – trubka. Program: Rhapsody in Blue, An American in Paris, Summertime.

19. 06. | 19.00 | Bolero, Carmina Burana. Czech Collegium, sólistka M. Šrůmová – soprán. Program: M. Ravel: Bolero, C. Orff: Carmina Burana – O Fortuna, A. L. Weber: Evita – Don't cry for me Argentina, G. Verdi: Nabucco, G. Gershwin, L. Bernstein, A. Piazzolla a židovské písně.

20. 06. | 19.00 | To nejlepší z české a světové hudby. Czech Collegium, sólisté M. Kejmar – trubka, N. Chrobáková – soprán. Program: J. S. Bach, W. A. Mozart, A. Vivaldi, G. Verdi, G. Rossini, B. Smetana, A. Dvořák, G. Gershwin, L. Bernstein.

21. 06. | 19.00 | Hallelujah. Czech Collegium, sólisté M. Kejmar – trubka, M. Šrůmová – soprán. Program: G. Verdi, G. F. Händel, L. van Beethoven, S. Rachmaninov: Vocalise, P. Mascagni, G. Mahler, G. Puccini, Jerry Bock: Fiddler on the roof – Medley, L. Bernstein: West Side Story, L. Cohen: Hallelujah, Queen: Bohemian Rhapsody.

24. 06. | 19.00 | Bolero, Carmina Burana. Czech Collegium, sólistka M. Šrůmová – soprán. Program: M. Ravel: Bolero, C. Orff: Carmina Burana – O Fortuna, A. L. Weber: Evita – Don't cry for me Argentina, G. Verdi: Nabucco, G. Gershwin, L. Bernstein, A. Piazzolla a židovské písně.

25. 06. | 19.00 | To nejlepší z Gershwina. Czech Collegium, sólista M. Kejmar – trubka. Program: Rhapsody in Blue, An American in Paris, Summertime.

26. 06. | 19.00 | Bolero, Carmina Burana. Czech Collegium, sólistka M. Šrůmová – soprán. Program: M. Ravel: Bolero, C. Orff: Carmina Burana – O Fortuna, A. L. Weber: Evita – Don't cry for me Argentina, G. Verdi: Nabucco, G. Gershwin, L. Bernstein, A. Piazzolla a židovské písně.

27. 06. | 19.00 | To nejlepší z české a světové hudby. Czech Collegium, sólisté M. Kejmar – trubka, N. Chrobáková – soprán. Program: J. S. Bach, W. A. Mozart, A. Vivaldi, G. Verdi, G. Rossini, B. Smetana, A. Dvořák, G. Gershwin, L. Bernstein.

28. 06. | 19.00 | Hallelujah. Czech Collegium, sólisté M. Kejmar – trubka, M. Šrůmová – soprán. Program: G. Verdi, G. F. Händel, L. van Beethoven, S. Rachmaninov: Vocalise, P. Mascagni, G. Mahler, G. Puccini, Jerry Bock: Fiddler on the roof – Medley, L. Bernstein: West Side Story, L. Cohen: Hallelujah, Queen: Bohemian Rhapsody.

21. ROČNÍK

21. – 29. 7. 2018



KONTRABAS

JAROMÍR HONZÁK
(CZ)

BASKYTARA

JAN JAKUBEC (CZ)

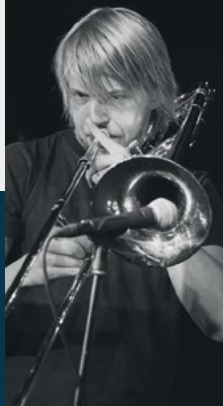

KLÁVESOVÉ NÁSTROJE, PIANO

BEN STIVERS
(USA)

PIANO, JAZZOVÁ SKLADBA

PAVEL WŁOSOK
(USA/CZ)

KOREPETICE

TOMAS JOCHMANN
(SK)
JAKUB ZOMER
(CZ)

GOSPELOVÝ SBOR

BRIAN FENTRESS
(USA)

**ROZVIŇTE SVŮJ „JAZZOVÝ JAZYK“
A PROŽIJTE JEDINEČNÝ TÝDEN
S JAZZEM!**

Všem zájemcům o studium jazzu, blues a spřízněných žánrů nabízíme již jedenadvacátým rokem intenzivní týdenní jazzový kurz, jenž si získal významné jméno mezi podobnými akcemi tohoto druhu v Evropě.

LETOS S MNOHA NOVÝMI LEKTORY

Každoročně zveme přední české, evropské i světové jazzové hráče a lektory, kteří se plně po celý týden věnují všem našim studentům všech úrovní a zkušeností.

Czech Jazz Workshop přináší všem inspiraci pro další hudebnický život! Nejen teorii, ale i praktické zkušenosti a rady od těch nejzkušenějších.

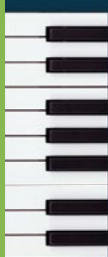

CZECH JAZZ WORK SHOP

PRAGUE 2018



VŠECHNY VĚKOVÉ KATEGORIE
VŠECHNY ÚROVNĚ
MEZINÁRODNÍ ÚČAST



TROMBÓN

PŘEMYSL
TOMŠÍČEK
(CZ)

- INSTRUMENTÁLNÍ LEKCE
- HRA V ANSÁMBLECH
- BIG BAND
- GOSPELOVÝ SBOR
- PŘEDNÁŠKY
- JAZZOVÁ TEORIE
- JAM-SESSIONY

BIG BAND

BILL WARFIELD
(USA)

BICÍ

KAMIL SLEZÁK
(CZ)

FLÉRNA

CYRILLE OSWALD
(NL)

SAXOFON

OSIAN ROBERTS
(UK)

KYTARA

RUSS SPIEGEL (USA)

ZPĚV

GAVIN SKEGGS (UK)
CHUCK WANSLEY
(USA)

TRUBKA

JULIUS „DUŠO“
BAROŠ (CZ)

JAZZOVÁ HARMONIE

LIBOR ŠMOLDAS (CZ)



VÍCE INFO: www.czechjazzworkshop.cz, workshop@czechjazz.org

Možnost zajištění ubytování v blízkosti školy. ZMĚNY VYHRAZENY



MINISTERSTVO
KULTURY



kluby, kulturní centra

VOŠUP A SUPŠ

Žižkovo nám. 1, 130 00 Praha 3
tel.: +420 222 728 255
e-mail: info@supš.cz
www.supš.cz



Jedná se o obnovení školní tradice z šedesátých let dvacátého století. Novodobou řadu koncertů zahajoval Jaroslav Hutka I. koncertem na schodech 19. 12. 2012. Od té doby se v Koncertech na schodech představili Jaroslav Svěcený, Miloš Klaus, Alexander Shonert, studenti Konzervatoře a ZUŠ JM, Klapková a Adolfa Voborského.

KONCERTY NA SCHODECH

07. 06. | 18.00 | Pohřební kapela z Prahy – nevšední hudební společenstvo Pohřební kapela působí na naší scéně od roku 1998. Její hudba by se dala charakterizovat jako „urban folkcore“ alias „lidový crossover“. Hrají české, moravské i slovenské lidovky ve svižnějším tempu laděné do hip hopu, punku, folku, reggae i word music. Pohřební kapela vystoupila např. s Bobanem Markovičem nebo se skupinou Balkan Beat Box. Zahrála si na festivalech v Dublinu, Manchesteru, Wrocławu či Bratislavě.



JAZZ & BLUES CLUB U MALÉHO GLENA

Bar – Restaurant – Jazz & Blues Club – Apartments

Karmelitská 23, 110 00 Praha 1
tel.: +420 257 531 717
e-mail: malyglen@malyglen.cz
www.malyglen.cz

- restaurace otevřena denně 11.00–02.00
- začátky koncertů jsou ve 21.00, pokud není uvedeno jinak
- klub otevřen již od 19.30
- kompletní nabídka jídel i nápojů



01. 06. | 21.00 | Soukup/Dorůžka Q – top modern jazz jazz

02. 06. | 21.00 | Steve Walsh Band (USA/CZ) – „high energy“ mix originálů, soul jazzu & „swingin' stuff“...

03. 06. | 21.00 | UMG jam session hosted by Luboš Soukup & Taras Volocuk – modern jazz & víc – COME TO JAM!

04. 06. | 21.00 | Rene Trossman's Blue Monday (USA/CZ) – Chicago blues artist & band

05. 06. | 21.00 | Roman Pokorný trio – jazz, blues & víc – Zlatý Anděl a další ceny

06. 06. | 21.00 | Najponk Trio – nekompromisní jazz & blues – Zlatý Anděl a další ceny

07. 06. | 21.00 | Filip Gondolán session – strhující vokalista a multiinstrumentalista – funk jazz

08. 06. | 21.00 | Cyrille Oswald Q. – špičkový současný jazz s příměsí world music

09. 06. | 21.00 | Sebe & Max Voegler Reunion feat Najponk (p) & Taras Volocuk (ac.b.) – be-bop, standards & víc...

10. 06. | 21.00 | UMG jam session – ...the great American songbook & víc – COME TO JAM!

11. 06. | 21.00 | Rene Trossman's Blue Monday (USA/CZ) – Chicago blues artist & band

12. 06. | 21.00 | Libor Šmoldas & Hammond organ trio – rhythm'n blues to jazz – „...rising jazz star“ – All About Jazz

13. 06. | 21.00 | Najponk Trio – nekompromisní jazz & blues – Zlatý Anděl a další ceny

14. 06. | 21.00 | Kristína Mihálová Band – strhující vokalistka – nastupující jazzová generace

15. 06. | 21.00 | Ďiso Baroš Hard Bop Q – legendární trumpetista a swingující band

16. 06. | 21.00 | UMG Gang feat. Chunk Wansley (CZ/USA) – strhující americký zpěvák a kapela

17. 06. | 21.00 | UMG jam session – tentokrát na téma: „Eric Dolphy's music“ – COME TO JAM!

18. 06. | 21.00 | Rene Trossman's Blue Monday (USA/CZ) – Chicago blues artist & band

19. 06. | 21.00 | Roman Pokorný trio – jazz, blues & more – Zlatý Anděl a další ceny

20. 06. | 21.00 | Paul Novotny Gypsy N Tango – potpourri jazzu a tanga nuevo

21. 06. | 21.00 | Jan Kořínek – Stanislav Mácha – Jan Linhart Trio – rhythm'n blues & jazz trio – NEW!

22. 06. | 21.00 | Přemek Tomšíček Jazz 6tet – překvapivá aranžmá & strhující sólisté – straight-ahead jazz

23. 06. | 21.00 | MK Band – špičkový vokální jazz a funk

24. 06. | 21.00 | UMG Blues Jam Session hosted by Chicago bluesman Rene Trossman – COME TO JAM

25. 06. | 21.00 | Rene Trossman's Blue Monday (USA/CZ) – Chicago blues artist & band

- 26. 06. | 21.00 | Libor Šmoldas & Hammond organ trio** – rhythm'n blues to jazz – „...rising jazz star“ – All About Jazz
- 27. 06. | 21.00 | Jiří Maršiček Trio** – jeden z nejslibnějších kytaristů/zpěváků vycházejících z ryziho blues
- 28. 06. | 21.00 | Los Quemados** – dynamická směs od popu až po funk
- 29. 06. | 21.00 | Charlie Slavik Revue (USA/CZ)** – blues & shuffles a výjimečný hráč na foukací harmoniku
- 30. 06. | 21.00 | Ondřej Štveráček Q** – tenor saxofonový nářez... – straight-ahead jazz

KAŠTAN – SCÉNA UNIJAZZU

Bělohorská 150, 169 00 Praha 6
e-mail: kasthan@kasthan.cz
www.kasthan.cz

KAŠTAN

scéna unijazzu

KONCERTY

- 01. 06. | 20.00 | Jan Burian** – pravidelný večer s Kulturní ozdravovnou | 120 Kč
- 03. 06. | 18.00 | Cars and Trains (US), Haco (JP), James Reindeer (UK), Gurun Gurun (CZ)** – čtyři koncerty v jednom. Jen si uši vyčistit a jít. Do Prahy se vrací japonská kouzelnice Haco ve společnosti pardubicko-pražských hračičků Gurun Gurun. K tomu elektroniko-folkový projekt Cars & Trains z Portlandu a britský lyrik Reindeer (ex - James Reindeer), oba s novým albem | 200 Kč
- 04. 06. | 20.00 | Ruth Koleva (BG) – Bulharská soul** – jazzová zpěvačka a skladatelka, o které se pochvalně vyjádřili i Kamasi Washington nebo Mark Ronson přiveze do Prahy své nové druhé album | 180 Kč předprodej, 200 Kč na místě
- 05. 06. | 20.00 | Letní setkání osamělých písničkářů** – společný večer před prázdninovou pauzou | 150 Kč
- 06. 06. | 20.00 | Přetlak Věku, Sklad by Walda** – nevšední tóny alternativních hledačů a industriální melodie | 130 Kč
- 08. 06. | 20.00 | Kolektivní Halucinace, Dark Astral, OneAm** – Kladenská alternativní kapela Kolektivní Halucinace si jako své hosty pozvala elektronický, ambientně psychedelický projekt Dark Astral a duo OneAm kombinující 70./80. léta s moderní elektronikou a s blues | 150 Kč
- 14. 06. | 20.00 | Jiří Weinberger: Co rok dal aneb Best Of** – průřez jazzovými kabarety Obydlený meteorit; Kdybych byl žralok; Dobře vím, že jsi sedivá (mozková kúro) a Kabaret Ogden Nash. Nonsense, nezávazný humor i závažné sdělení, hra s literárními žánry, zhudebněná poezie a scénická montáž | 150 Kč
- 15. 06. | 20.00 | MamaPapa Banda** – multikulturní hudební guláš muzikantů z Maďarska, Slovenska, Srbska, Makedonie, Francie, Alžírsko nebo Turecka, usazených v Praze. Vhodný k poslechu i k tanci | 130 Kč

- 16. 06. | 20.00 | Čerstvě natřeno, Česká disharmonie** – Moravská alternativní parta po svém comebacku opět v Praze, a k tomu pražská, dlouhohrající kapela s podzemními kořeny, veselými vyboji, bohatou historií a nenapravitelnou budoucností“ | 150 Kč
- 20. 06. | 20.00 | Beata Bocek, Žofie Kabelková** – osobité písničkářky, obě po mateřské pauze, znovu na pódiu! | 130 Kč
- 21. 06. | 20.00 | Nonsen, Crispy Cheeks** – dvojici pražských kapel spojuje láska k blues, soulu či jazzu, ale nebrání se ani výletům k šansonu či worldmusic | 130 Kč
- 22. 06. | 20.00 | Jaro, Pandoo** – kapela okolo ostravského písničkáře Jarka Korbela a její debutové album Eternalism produkováno Martinem Tvrdým aka Bonusem patří k objevům loňského roku. Spolu s nimi zahraje Pandoo, osobitý elektronický experimentátor s houslemi | 150 Kč
- 23. 06. | 20.00 | První-poslední, Halbtal (D), Cosmic Jester (D)** – garážoví indie-rockeři z Prahy a berlínská dvojice kapel lovících v post-punku, krautrocku a psychedelii, slibují temný a energický večírek | 180 Kč
- 26. 06. | 20.00 | Sdružení rodičů a přátel RoPy, Janota 1935** – Pražská alternativní klasika, plná černého humoru a radostných barev deprese | 130 Kč
- 27. 06. | 20.00 | Johuš Matuš, Muzikant Králíček** – rurální pop filmářky Johany Novotné a zcela seriózní písně z neseriózních životů režiséra a frontmana Midi Lidi Petra Marka a muzikantů známých z brněnské kapely Květy | 250 Kč
- 28. 06. | 19.30 | Hm...** – na závěr před prázdninovou pauzou ve speciálním koncertu „nejdomověšší“ kapela Kaštanu. Zaspívejte si s námi: Nebude-li přšet, Open-Air | 150 Kč

OSTATNÍ

- 07. 06. | 20.00 | Milenky múz: Katka Šarközi** – další z řady talkshow v Kaštanu. Ženy-umělkyně ženskýma očima. Zpěvačku, skladatelku i osobitou kytaristku, bude zpovídat kulturní teoretička a hudebnice Pavla Jonssonová | beseda 100 Kč
- 09. 06. | 15.00 | Divadlo Akorát: Hrátky s čertem** – princezna Dišperanda a její služebná Káča, se dostanou do pěkné patálie. Čertovi zaprodají svou duši. Vysloužilý voják Martin Kabát to tak ale nenechá a rozhodne se obě zachránit. Podarí se mu to? | dětské představení 50 Kč
- 09. 06. | 17.00 | Kašler 2018** – studentská přehlídka Gymnázia Jana Keplera proběhne hned na třech scénách, a nabídne půldruhé desítky folkových, rockových i elektronických seskupení | festival 100 Kč
- 12. 06. | 18.30 | Ing. arch. Zdeněk Lukeš: Slavní německy hovořící architekti, narození na našem území** – žáci a spolupracovníci Adolfa Loose. Rudolf Wels, Heinrich Kulka, Jacques Groag, Paul Engelmann, Kurt Unger a další autoři mnoha staveb na našem území | přednáška 80 Kč předprodej, 100 Kč na místě
- 13. 06. | 20.00 | Turek & Turek uvádí** – hudba v souvislostech, rarity i známé písně v novém světle. Pavel Turek (Respekt) a Tomáš Turek (ex- Radio Wave) se svými postřehy o nejnovějším

dění i pozapomenutých událostech hudební scény | poslechový večer 100 Kč

16. 06. | 15.00 | Divadlo V batohu: Kašpárek a ježibaba – veselý příběh o tom jak Kašpárkovi ježibaba přičaruje čertovské rohy. Kdo ho zachrání? A podaří se mu vysvobodit zakletou princeznu Leontýnku? | dětské představení 50 Kč

18. 06. | 19.00 | Divadlo Na kusy: Spiknutí – černá komedie z tajemného prostředí skrytých vládců světa. Každý občas zažije takový hlodavý a neodbytný pocit, že vládu nad jeho životem převzal někdo cizí a že se neřízeně řítí prudkou skluzavkou bez toho, aby na svůj pohyb měl sebemenší vliv | divadlo 120 Kč

19. 06. | 20.00 | PůlFullMoon – počátkem roku dělá bilance skvělých vydaných alb a hudebních objevů kde kdo. Audiovizuální večer redaktorů měsíčníku Full Moon v čele s šéfredaktorem Michalem Pařízkem ovšem zrekapituluje první letošní poleť. Koho zajímavého jste přehlédli a která alba vám utekla? | poslechový večer 100 Kč

23. 06. | 15.00 | Liduščino divadlo: Zviřátka a medvěd – kontaktní pohádka s písničkami, určená pro nejmenší děti | dětské představení 50 Kč

25. 06. | 19.00 | Jiří Černý: Ro(c)kování – tradiční poslechová antidiskotéka | poslechový večer 90 Kč předprodej, 100 Kč na místě

MALOSTRANSKÁ BESEDA

Malostranská nám. 21, 110 00 Praha 1

tel.: +420 257 409 123

e-mail: info@malostranska-beseda.cz

www.malostranska-beseda.cz

- předprodej vstupenek: Ticketstream (www.ticketstream.cz)
- rezervace vstupenek na: pokladna@malostranska – beseda.cz, tel.: +420 257 409 123
- otevřeno: 19.00–02.30



01. 06. | 18.00 | Prague Fringe 2018 – www.praguefringe.com

02. 06. | 18.00 | Prague Fringe 2018 – www.praguefringe.com

03. 06. | 15.30 | Pohodové melodie pro starší a pokročilé aneb Písničková lékárna

04. 06. | 19.30 | Nedostudovani: Jak to vlastně bylo s Markétkou

05. 06. | 20.30 | Kranz

06. 06. | klub zadán

07. 06. | 20.30 | Magnum Jazz Bigband

08. 06. | 20.30 | Mole's Wing Orchestra

09. 06. | 20.00 | Los Culos

10. 06. | 20.00 | C&K Vocal

11. 06. | 20.00 | Vosk

12. 06. | 20.00 | 7 pádů Honzy Dědka

13. 06. | 20.30 | Ivan Hlas trio

14. 06. | klub zadán

15. 06. | 20.30 | Esence – 20 let kapely!

16. 06. | 20.00 | Benefiční Barování se Sandrou Novákovou a Filipem Rajmontem

17. 06. | zavřeno

18. 06. | 20.30 | Jamie Marshall & The Amplified Acoustic Band

19. 06. | 20.00 | Kateřina Steinerová & Her Swing Boys

20. 06. | 20.30 | Folimanka Blues

21. 06. | klub zadán

22. 06. | 20.30 | Krausberry

23. 06. | 11.00 | Motivu-You Vol. II: Suvereno, Tom, Go Freedom a hosté

24. 06. | zavřeno

25. 06. | 19.30 | Nedostudovani: Jak to vlastně bylo s Markétkou

26. 06. | 20.30 | Bílá nemoc + Let's Go To The Petrol Station

27. 06. | 20.00 | Potlach: Pacifik + Lístek

28. 06. | 20.30 | Laura a její tygři

29. 06. | 20.30 | Ester Kočíková & Luboš Nohavica

30. 06. | 20.00 | Blaženka + Jull Dajen

STŘELECKÝ OSTROV – LÉTO PRO PRAŽANY

Letní scéna Malostranské besedy

Střelecký ostrov, 110 00 Praha 1

www.letnak.cz

- ponton otevřen: po–pá 11.00–22.30; so–ne 10.00–22.30

STŘELECKÝ OSTROV

Letňák

LÉTO PRO PRAŽANY

01. 06. | 16.00 | Ponton Beat Picnic – deep house, deep tech, techno | ponton

02. 06. | 14.00 | Multy fest 2018 | velká scéna

03. 06. | 16.00 | Ponton Beat Picnic – deep house, deep tech, techno | ponton

04. 06. | 18.00 | Špункvaně – půl-punk | ponton

05. 06. | 18.00 | DJ IA – freestyle / mix | ponton

06. 06. | 18.00 | Headliner ponton – deep house, deep tech, techno | ponton

07. 06. | 11.00 | Veletrh sociálních služeb – celý ostrov

08. 06. | 18.00 | FMcabaret – art rock-sanson | ponton

09. 06. | 11.00 | Holi open air | velká scéna

10. 06. | 17.00 | Promenádní swingový koncert: Bigband Biskupcová | velká scéna

10. 06. | 18.30 | Bassbeats na pontonu: Djs Ric, Bastiens / host: Sayuz – drumandbass & ragga jungle | ponton

11. 06. | 16.00 | Ponton Beat Picnic – deep house, deep tech, techno | ponton

12. 06. | 18.00 | Shottaz Island – dub / reggae / dancehall | ponton

13. 06. | 19.00 | Tančírna 4People na Střeláku | ponton

- 14. 06. | 19.00 | Michal Pavlíček – nové album „Pošli to tam“ poprvé živě** – hosté: Bára Basiková, Matěj Ruppert, Jan Mráček a Pavel Bořkovec Quartet Kapela: Miloš Meier – bicí, Martin Ivan – basa, Michal Nejtěk – klávesy – rock | velká scéna
- 15. 06. | 18.00 | Ponton Beat Picnic** – deep house, deep tech, techno | ponton
- 16. 06. | 11.00 | Festival vína** | celý ostrov
- 17. 06. | 16.00 | Ponton Beat Picnic** – deep house, deep tech, techno | ponton
- 18. 06. | bez hudby**
- 19. 06. | 18.00 | DJs IA & Ripclaw** – freestyle / mix | ponton
- 20. 06. | 18.00 | Headliner ponton** | ponton
- 21. 06. | 18.00 | Bubny Praha** – rock | ponton
- 22. 06. | 18.00 | Radek Honc aka DJ Groovyulvah** – jazz, funk, soul | ponton
- 23. 06. | 10.00 | Just Woman by Reebok** | celý ostrov
- 24. 06. | 18.00 | Ponton Beat Picnic** – deep house, deep tech, techno | ponton
- 25. 06. | 18.00 | Vozovna Brazil** – bossa-nova, samba, funk, reggae, fusion | ponton
- 26. 06. | 18.00 | Shottaz Island** – dub / reggae / dancehall | ponton
- 27. 06. | 16.00 | BiggBoss Náplavka: Lazer Viking, The Atavists, Hentai, Corporation, WWW, Maniak, PSH** | velká scéna
- 28. 06. | 19.00 | Kamil Střihavka & The Leaders Acoustic Band!** – rock | velká scéna
- 29. 06. | 18.00 | Ponton Beat Picnic** – deep house, deep tech, techno | ponton
- 30. 06. | 18.00 | Ponton Beat Picnic** – deep house, deep tech, techno | ponton

PALÁC AKROPOLIS

Kubelíkova 27, 130 00 Praha 3 – Žižkov

tel.: +420 296 330 913 (pokladna)

e-mail: info@palacakropolis.cz

www.palacakropolis.cz

- předprodej vstupenek: www.palacakropolis.cz , www.goout.cz
- a v kavárně Akropolis: po–pá 10.00–23.30; so a ne 16.00–23.30



- 02. 06. | 19.30 | Central European Jazz Connection /PL, HU, SK, CZ** | Velký sál
- 06. 06. | 19.30 | Laraaji /US + Hior Chronik /GR** | Velký sál
- 08. 06. | 20.00 | Oli Alchemy** | Velký sál
- 13. 06. | 19.30 | Chihei Hatakeyama /JP** | Studio Alta
- 17. 06. | 18.30 | Hatebreed & Madball /US** | Velký sál
- 27. 06. | 19.30 | Aquaserge /FR** | Velký sál
- 10. 07. | 19.30 | Dálek /US** | Velký sál
- 27. 07. | 18.30 | Obituary /US** | Velký sál

PŘIPRAVUJEME

- 14. 09. | Jazzanova /DE**
- 15. 09. | Colours Selection uvádí: Alice Merton /DE**
- 18. 09. | Soft Machine /UK**
- 19. 09. | Music Infinity: Room40: Lawrence English /AU + TomaSZ Bednarczyk /PL**
- 21. 09. | Spitfire Company & Mckenzie Tomski: MISS Amerika Hatebreed & Madball**
- 22. 09. | Budoár** – 20 let Staré dámy!

VAGON CLUB

Národní 25 (Palác Metro), 110 00 Praha 1

mobil: +420 733 737 301 (po 19.00)

e-mail: vagonclub@seznam.cz

www.vagon.cz



- 01. 06. | 21.00 | AC/DC Czech revival**
- 01. 06. | 24.00–06.00 | Videorockotéka** – vstup volný
- 02. 06. | 21.00 | Psi kšíry + Wosa + Halo Of The Sun**
- 02. 06. | 24.00–06.00 | Videorockotéka** – vstup volný
- 03. 06. | 21.00 | Aircrew + Never Left Behind**
- 04. 06. | 21.00 | No Time + 2N Band**
- 05. 06. | 21.00 | Keltské úterý: Dick O'Brass**
- 05. 06. | 24.00–05.00 | Videorockotéka** – vstup volný
- 06. 06. | 21.00 | Janis Joplin revival**
- 06. 06. | 24.00–05.00 | Videorockotéka** – vstup volný
- 07. 06. | 21.00 | Cuelebre (Španělsko) + Nemuer**
- 07. 06. | 24.00–05.00 | Videorockotéka** – vstup volný
- 08. 06. | 21.00 | Professor (Beatles, Lennon, Deep Purple, Queen, AC/DC, etc..)**
- 08. 06. | 24.00–06.00 | Videorockotéka** – vstup volný
- 09. 06. | 21.00 | Nirvana Tribute In The Name Of Cobain**
- 09. 06. | 24.00–06.00 | Videorockotéka** – vstup volný
- 10. 06. | 21.00 | My Chemical Romance revival + Green Day Prague Idiots**
- 11. 06. | 21.00 | Faidon + Metal Craft**
- 12. 06. | 21.00 | Keltské úterý: Vintage Wine + Chip&Co.**
- 12. 06. | 24.00–05.00 | Videorockotéka** – vstup volný
- 13. 06. | 21.00 | Ice Cream Maker**
- 13. 06. | 24.00–05.00 | Videorockotéka** – vstup volný
- 14. 06. | 21.00 | Czech Floyd – Pink Floyd Tribute Band**
- 14. 06. | 24.00–05.00 | Videorockotéka** – vstup volný
- 15. 06. | 21.00 | U2 Desire tribute**
- 15. 06. | 24.00–06.00 | Videorockotéka** – vstup volný
- 16. 06. | 21.00 | Guns 'n' Roses Tribute – Reckless Roses (Hu)**
- 16. 06. | 24.00–06.00 | Videorockotéka** – vstup volný
- 17. 06. | 21.00 | Crewtones + Jay Delver**
- 18. 06. | 21.00 | Závis kníže pornofolku**
- 19. 06. | 20.00 | Hakka Maggies + Five Leaf Clover + Vera Lux + Claim The Throne (Australie)**

19. 06. | 24.00–05.00 | Videorockotéka – vstup volný
 20. 06. | 21.00 | Trombenik – klezmer
 20. 06. | 24.00–05.00 | Videorockotéka – vstup volný
 21. 06. | 21.00 | Jimi Hendrix StoneFree Czech Experience – Dani Robinson (U.S.A.)
 21. 06. | 24.00–05.00 | Videorockotéka – vstup volný
 22. 06. | 21.00 | Ozzy Osbourne & Black Sabbath revival + Iron Maiden revival Prague
 22. 06. | 24.00–06.00 | Videorockotéka – vstup volný
 23. 06. | 21.00 | Queenie – World Queen Tribute Band
 23. 06. | 24.00–06.00 | Videorockotéka – vstup volný
 24. 06. | 21.00 | Gwyn Ashton (Melbourne)
 25. 06. | 21.00 | Neil Young revival (Santa Morella band) + The Police Tribute
 26. 06. | 21.00 | Led Zeppelin Revival + Rock Automat
 26. 06. | 24.00–05.00 | Videorockotéka – vstup volný
 27. 06. | 21.00 | Red Hot Chili Peppers Paprikacce
 27. 06. | 24.00–05.00 | Videorockotéka – vstup volný
 28. 06. | 21.00 | Nirvana Revival Praha + Mr. Stranger
 28. 06. | 24.00–05.00 | Videorockotéka – vstup volný
 29. 06. | 21.00 | Znouzectnost
 29. 06. | 24.00–06.00 | Videorockotéka – vstup volný
 30. 06. | 21.00 | Motörhead Revival + Blues Amplified
 30. 06. | 24.00–06.00 | Videorockotéka – vstup volný

KULTURNÍ CENTRA

DOMOV SV. KARLA BOROMEJSKÉHO

K Šancím 50/6, 163 00 Praha 17
 tel.: +420 235 323 248
 e-mail: kultura@domovrepy.cz
www.domovrepy.cz



02. 06. | 14.00 | Dětská pouť – zábavné odpoledne se soutěží k Mezinárodnímu dni dětí | zahrada Domova, vstupné dobrovolné

03. 06. | 17.00 | Koncert orchestru Musica Alternativa pod vedením Jaroslava Kořána a Jiřího Šimáčka – Lukáš Petřivalský – varhany, Stanislava Strnadová – mezzosoprán. Program: A. Vivaldi, G. F. Händel, J. S. Bach, P. Warlock, A. Dvořák a F. Míča | kostel sv. Rodiny, vstupné dobrovolné

07. 06. | 10.00 | Dětské flétničky ze ZŠ Na Dlouhém lánu pod vedením Veroniky Šindelové | denní stacionář, vstup volný

10. 06. | 17.00 | Koncert smíšeného pěveckého sboru Naši pěvci pod vedením Filipa Härtela – Lydie Härtelová – harfa. Program: G. Palestrina, S. Rachmaninov, G. Fauré, J. Rheinberger,

středověké, renesanční, pravoslavné a romantické skladby | kostel sv. Rodiny, vstupné dobrovolné

15. 06. | 09.30 | Trampské písně v podání učitelů a žáků ZŠ U Boroviček | denní stacionář, vstup volný

16. 06. | 14.00 | Letní jarmark a květinová slavnost – stánky s různými předměty a kavárna – vše za 20 Kč, taneční stan, hry pro všechny věkové kategorie, soutěž o nejkrásnější květinový kostým, občerstvení – pivo, limo, klobásy | zahrada Domova, vstupné dobrovolné

17. 06. | 15.30 | Německé a francouzské baroko – účinkuje: Duo Dacapo (Kateřina Macourková Hlaváčová – flétna, Michal Macourek – klavír). Program: skladby G. Ph. Telemanna, J. J. Quantze, J. S. Bacha, G. F. Händela, J. M. Leclaira a J. Ch. Naoudota | refektář, vstupné dobrovolné

22. 06. | 17.00 | Flétna a klavír – letní koncert žáků Zuzany Hrbkové z KC Průhon | refektář, vstupné dobrovolné

24. 06. | 17.00 | Kytarový koncert se zpěvem – účinkují: Zdeněk Dvořák, Hana Němcová, Martin Křehnáč – klasická kytara, Jan Janda – klasická kytara a zpěv, Andrea Klepišová – zpěv. Program: A. Vivaldi, C. Franck, G. Faraouto, ruské romance a sefardské písně | kostel sv. Rodiny, vstupné dobrovolné

Vstupným na koncerty přispíváte do veřejné sbírky, která probíhá za základem povolení Magistrátu hl. města Prahy pod č. j. S–MHMP/464339/2013 a byla vyhlášena na podporu činnosti a provozu Domova, který slouží nemocným seniorům.

DŮM NÁRODNOSTNÍCH MENŠIN, O. P. S.

Vocelova 602/3, 120 00 Praha 2
 tel.: +420 221 419 800
 e-mail: info@dnm-praha.eu
www.dnm-praha.eu

▪ změna programu vyhrazena



Křižovatka kultury, etiky a vzájemného porozumění lidí z různých zemí a kultur. Centrum vzájemného porozumění a tolerance.

PROGRAMOVÁ NABÍDKA DNM

Knihovna – obsahuje knižní publikace, časopisy, filmové a hudební nosiče různých národnostních menšin žijících v ČR s tématem „národnostní menšiny v historických obrazech“. Publikace mají různé jazykové mutace.

Galerie – pravidelné výstavy, prezentace autorů z jednotlivých národnostních menšin žijících v ČR.

Filmové a hudební projekce, besedy a klubové večery s významnými osobnostmi a představiteli politického a veřejného života.

Kulturně vzdělávací programy pro děti i dospělé (divadelní představení, výchovné koncerty, přednášky, besedy a filmové projekce).

NABÍDKA SLUŽEB

Pronájem prostor ke kulturně-společenskému využití, sál s kapacitou 80 míst, galerie (k sezení 20 míst), kavárna se zázemím pro 40 osob a několik zasedacích místností s kapacitou do 15 osob.

VÝSTAVY

Akademie Národnostních menšin – výstava | Galerie | od 3. 6. do 16. 6.

Slovenskí malíři – výstava, DOMUS | Galerie | od 19. 6. do 30. 6.

AKCE

09. 06. | 19.00–01.00 | Muzejní noc – ve všech prostorách DNM

CHODOVSKÁ TVRZ KULTURNÍ JIŽNÍ MĚSTO O. P. S.

Ledvinova 9, 149 00 Praha 4

tel.: +420 267 914 831

facebook.com/chodovskatvrz

www.chodovskatvrz.cz

- galerie otevřena út–ne 13.00–19.00
- pokladna otevřena; út–pá 10.00–19.00; so–ne 13.00–19.00
- restaurace otevřena po–ne 11.30–22.30
- spojení: autobusem č. 125, 136, 213, 203 – zastávka Chodovská tvrz, pak 3 minuty chůze; metrem C – stanice Chodov, poté 10 minut chůze podle šipek



KONCERTY

11. 06. | 19.00 | Jedenáctého na „Jedenáctce“ aneb Kvartet Jiřího Válka – zazní slavné skladby zahraničních autorů ve stylu swingu a latinsko-amerického jazzu, stejně jako ukázky vlastní tvorby | vstupné 150/100 Kč

13. 06. | 18.00 | Antonín Gondolán – recitál – legendární jazzový kontrabasista, skladatel, zpěvák a multiinstrumentalista Antonín Gondolán. Antonín Gondolán – zpěv, kontrabas, Jakub Tököly – klavír, Radek Němejc – perkuse | vstupné 150/100 Kč

20. 06. | 18.00 | Šansony na tvrzi – pravidelná šansonová setkání. Vystoupí Václav Větvička, Petr Ožana, Filip Sychra a Jana Rychterová | vstupné 130/100 Kč

28. 06. | 20.00 | Jazz klub Tvrz – Radek Němejc Quartet – Jazz standards – jazzové standardy ve své autentické podobě! | vstupné 150/100 Kč | Restaurace Chodovská tvrz, kapacita restaurace omezena

KURZY/ DÍLNY/ OSTATNÍ

01. 06. | 14.00 | Dětský den u Chodovské tvrze – tradiční dětský den | vstup zdarma

06. 06. | 16.00–19.00 | Patchwork – kurz základů ručně šitého patchworku. S sebou je třeba přinést šicí potřeby a látky. Minimum 4 – max. 10 lidí, cena 300 Kč/ osobu. Rezervace nutná.

19. 06. | 18.00 | Josef Hlávka – největší český filantrop – beseda o tvůrci snad 150 velkých stavebních realizací, zakladateli a prvním prezidentovi České akademie císaře Františka Josefa pro vědu, slovesnost a umění – bude vyprávět historik Petr Hora-Horejš | vstupné 90/60 Kč

20. 06. | 16.00–19.00 | Patchwork – kurz základů ručně šitého patchworku. S sebou je třeba přinést šicí potřeby a látky. Minimum 4 – max. 10 lidí, cena 300 Kč/ osobu. Rezervace nutná.

22. 06. | 19.00 | Poprask na laguně – hraje divadelní soubor Hamlet při ZŠ Ke Kateřinkám

27. 06. | 19.00 | Strašidlo cantervilleské – hraje divadelní soubor Hamlet při ZŠ Ke Kateřinkám

GALERIE

- jednotné vstupné 50/30 Kč

Svět (nejen dětské) ilustrace – Trnka, Lada, Born a další
Prodejní výstava prací nejvýznamnějších českých výtvarníků 20. století, kteří vynikali mimo jiné ve zcela specifickém žánru ilustrace | do 13. 6.

Martina Fojtů – Obrazy, kresby a akvarely
Akademická malířka Martina Fojtů se věnuje střídavě malbě, kresbě, akvarelu a koláži | od 27. 6. do 29. 7.

KULTURNÍ DŮM BARIKÁDNÍKŮ

Saratovská 20, 110 00 Praha 10

tel.: +420 274 770 789

e-mail: kd-barikadniku@volny.cz

www.kdbarikadniku.cz

- předprodej vstupenek – KD Barikádníků.
- spojení: metro A – Strašnická; bus 175, 188, 196; tram 7, 26

03. 06. | 08.00 | Filatelistické výměnné středisko

03. 06. | 14.00 | Dechovka Vršovanka – taneční odpoledne

04. 06. | 19.00 | Tanečnírna společenských tanců – vede Blanka Vášová

05. 06. | 18.00 | Taurus – taneční večer

06. 06. | 15.00 | Filatelistické výměnné středisko

06. 06. | 19.00 | Country taneční – vede Jitka Bonušová

07. 06. | 18.00 | Eva a Vašek – taneční zábava

09. 06. | 09.00 | Bleší trh

10. 06. | 08.00 | Filatelistické výměnné středisko

10. 06. | 14.00 | Hvězdný prach – taneční odpoledne

12. 06. | 18.00 | Pražští heligonkáři – lidová zábava

13. 06. | 15.00 | Filatelistické výměnné středisko

17. 06. | 08.00 | Filatelistické výměnné středisko

17. 06. | 14.00 | Laurus – taneční odpoledne

18. 06. | 19.00 | Setkání osad na Barče – trampský večer, hraje: KTO a jejich hosté

- 19. 06. | 18. 00 | Taneční orchestr St. Douši** – taneční zábava
- 20. 06. | 15. 00 | Filatelistické výměnné středisko**
- 24. 06. | 08. 00 | Filatelistické výměnné středisko**
- 24. 06. | 14. 00 | Hvězdný prach** – taneční odpoledne
- 26. 06. | 18. 00 | Pražští heligonkáři** – lidová zábava
- 27. 06. | 15. 00 | Filatelistické výměnné středisko**

MĚSTSKÁ ČÁST PRAHA 3 – ZA TROJKU



KC VOZOVNA

Za Žižkovskou vozovnou 2687/18, 130 00 Praha 3
tel.: +420 222 510 796
e-mail: kcvozovna@zatrojku.cz
www.zatrojku.cz

04. 06. | 17. 00 | Fresh senior: Léto v hudbě – koncert klasické a filmové hudby v podání violoncellistky Anežky Kyselkové a violistky Růženy Dvořákové. Ústřední motiv „Léto“ zazní ve skladbě Antonia Vivaldiho ze známého díla Čtvero roční období. Koncert bude doprovázen slovem o hudbě, skladateli a dalších dílech, ve kterých se setkáme s motivem „Léto“. Vystupující interprety jsou profesionální muzikanty spolupracující v různých hudebních seskupeních, věnují se také pedagogické práci v ČR i v zahraničí. | pořádá Porte v koprodukcii Za Trojku, vstup zdarma, rezervace nutná. POZOR, akce se koná v Atriu na Žižkově, Čajkovského 12

05. 06. | 17. 00 | Divadlo Krasohled: Příběhy psíka Kubíka – autorská pohádka o velkých dobrodružstvích jednoho malého psíka na cestách. Hrají obě herečky, doprovázené živou hudbou na harmoniku a fletnu koncovku. Vhodné pro děti od 3 let a jejich rodiče | pořádá Za Trojku, vstup 30/50 Kč

06. 06. | 17. 00 | Křeslo pro hosta – Václav Kopta – červnovým hostem moderátora Jiřího Vanička bude herec, zpěvák, textař a hudebník Václav Kopta. Je známý především rolí mladého Radka ve filmu Sněženka a machři. Účinkoval i v řadě dalších televizních inscenací a filmů. Od roku 1986 je stálým členem divadla Semafor. V průběhu večera zazpívá i několik písní ze svého semaforického repertoáru | pořádá Odbor kultury MČ Praha 3, vstup zdarma, *rezervace nutná

12. 06. | 17. 00 | Anička a letadýlko: Frutti di Mare – pohádka spletená z hlubokých mořských chvil, zelených řas a zpěvu vodních víl, kdo snědl zlatou ryбку, toho trest moře nemine. Vhodné pro děti od 4 let a jejich rodiče! | pořádá Za Trojku, vstup 30/50 Kč

19. 06. | 17. 00 | Divadlo Bořivoj: Kašpárek – pohádka pro nejmenší diváky, kteří se aktivně mohou zapojit do skvělých s Kašpárkem. Loutkový hrdina Kašpar(ek) představuje tradici i současnost. Tradici proto, že herci vycházejí z tradičních komických figur loutkového divadla, jako je např. Pulcinella (Itálie), Petruška (Rusko) nebo Punch a Punch (Anglie). Náš Kašpárek má v Čechách tradici

spíše marionetové loutky, ale kdysi to byl také maňas. Vhodné pro děti od 3 let a jejich rodiče | pořádá Za Trojku, vstup 30/50 Kč

20. 06. | 18. 00 | Literární večer – I v 68 se zpívalo – Plavoválska i Tři kříže, aneb texty písní jsou poezii všedního dne. Veselé povídání a známé písně. Vystoupí Jiří Helekal a studenti Mezinárodní konzervatoře Praha | pořádá Odbor kultury MČ Praha 3, vstup zdarma, *rezervace nutná

26. 06. | 17. 00 | Vitání prázdnin s překvapením – divadlo Koník: Jak Martin s Barborkou vypluli na moře – prázdniny voní dálkami, ale i na louce za chalupou se dá zažít dobrodružství. Uvidíte, jak se z Martina a Barborky stali ostřílení mořiští vlci. Vhodné pro děti od 3 let a jejich rodiče | pořádá Za Trojku, vstup 30/50 Kč

27. 06. | 17. 00 | Střeční hudební recitály – Jamie Marshall & Radek Hlávka (UK/CZ) – Anglický písničkář, zpěvák a vynikající kytarista Jamie Marshall představí společně s kytaristou Radkem Hlávkou bohatý autorský i převzatý repertoár s výrazným aranžérským potenciálem. Hudba Jamieho Marshalla je moderní písničkářství, vycházející z odkazu toho nejlepšího z anglo-amerického folku, country a blues-rocku. Jamie Marshall a Radek Hlávka spolupracovali s mnoha známými umělci, jako např. Don McLean, Paul Young, Glenn Tilbrook, Long John Baldry, Vlasta Redl, Slávek Janoušek, Roman Pokorný, Věra Martinová, Pavel Bobek, Miša Leicht, Petr Kocman nebo Jimmy Bozeman. V posledních měsících se pravidelně objevují jako hosté na koncertech legendy scéně hudební scény Vladimíra Mišíka | pořádá Odbor kultury MČ Praha 3, vstup zdarma, *rezervace nutná

MĚSTSKÁ KNIHOVNA V PRAZE

Mariánské nám. 1, 110 00 Praha 1
tel.: +420 222 113 555
www.facebook.com/kulturaMKP
www.mlp.cz

- rezervace on-line www.mlp.cz/akce
- předprodej v pokladně MKP; tel.: +420 222 113 425
- pokladna otevřena po-pá 14.00–20.00
- program – Kulturní a vzdělávací centrum MKP; tel.: +420 257 532 908
- změna programu vyhrazena



Městská knihovna v Praze

KONCERTY, TANEČNÍ DIVADLO

02. 06. | 14. 00 | 25 let Baletní školy – slavnostní vystoupení žáků Baletní školy BcA. Jána Nemce k výročí založení školy. Ukázky z baletů: Spící krásavice, Louskáček, Popelka a z variací na klasický baletní odkaz i na současnou tvorbu v nastudování studentů a hostů | vstupné 170 Kč, velký sál

06. 06. | 17. 00 | Taneční centrum Praha & Mezinárodní koncertní tance – uvádí: Taneční učitelé roku 2018. Zveme vás na 9. ročník festivalu Taneční učitelé roku, kde se o pět sejde

výběr těch nejlepších představitelů českých tanečních škol | vstup zdarma, velký sál

10. 06. | 15. 00. | Taneční představení Double Cookies – závěrečná show tanečnicků z devíti měst Středočeského kraje a Prahy nabídne divákům příjemný a možná i trochu nezvyklý zážitek. www.doublecookies.cz | vstupné 180 Kč, velký sál

15. 06. | 19. 30. | Flamenco de Colores XI. – závěrečné vystoupení studentek a studentů flamenkové školy lektorky a tanečnice Jany Drdáčkové. Choreografie nastudovány v kurzech Jany Drdáčkové, Lucie Bevelaqua a Eduarda Zubáka. Hudební doprovod Jan Pospíšil a Kamil Ďurana (kytara) a Petra Dokládalová (zpěv) | vstupné 190 Kč, velký sál

16. 06. | 18. 00. | Stalkeři – alegorický divadelní komedie hostujícího kyjevského divadla Zoloti vorota o černobylské zóně, která je metaforou Ukrajiny – země uměle odříznutá od zbytku světa. Délka hry 135 minut (s přestávkou). Hra v původním znění s českým překladem | vstupné 250 Kč, velký sál

20. 06. | 18. 30. | Večer tanečního oboru ZUŠ – závěrečné ročníkové vystoupení tanečního oboru, ve kterém se představí všichni žáci Základní umělecké školy, Praha 8, Klapkova 25 od nejmladších až po ty nejstarší | vstup zdarma, velký sál

22. 06. | 18. 00. | Spící kráska – baletní škola Attitudeballet – dětská interpretace od 4 let zatančí inspiraci baletem Šípková Růženka na motivy pohádky Charlese Perraulta s hudbou Petra Iliječe Čajkovského | vstup zdarma, velký sál

24. 06. | 19. 00. | Flamenkeando – taneční představení studentů Virginie Delgado. Kastaněty a mantóny, bata de cola v palu Seguiriya, dupy a vějíře v palu Guajíra. Soleas a Soleares, Rome-ras a Rondeña, květiny ve vlasech a především tanec! | vstupné 150 Kč, velký sál

PŘEDNÁŠKY, BESEDY, SETKÁNÍ

KOLEM SVĚTA

▪ cyklus cestovatelských přehánek

01. 06. | 19. 00. | Ještě barevnější Amazonie – „Je to všechno pravda, anebo jsem si to vysnil z barevně ilustrovaných knížek, které jsem jako dítě hltal v naší městské knihovně?“ říká po zážitcích z natačení v pralese Petr Jan Juračka | vstupné 100 Kč, velký sál

08. 06. | 19. 00. | Sama pěšky z Mexika do Kanady – Monika Benešová si jednoho dne řekla dost a rozhodla se, i přes svoje problémy se zdravím, zkusit svůj velký sen, Pacific Crest Trail | vstupné 140 Kč, velký sál

15. 06. | 19. 00. | Všude dobře, doma rodiče – s Lukášem Kerhartem o tom, jestli je možné přehodnotit dosavadní kariéru, všeho v ČR nechat a vyrazit s batohem poznávat svět | vstupné 100 Kč, malý sál

22. 06. | 19. 00. | Kanada a Patagonie na rok a půl – kromě pracovních zážitků a zkušeností představí Tomáš Mähring i faunu a floru kanadských tyrkysových jezer a nespoutané Patagonie | vstupné 100 Kč, malý sál

PRAŽSKÉ TOULKY

Josef Váchal (1884–1969), jeden z nejvýraznějších českých umělců minulého století, prožil v Praze přes čtyřicet let svého života.

▪ Provádí PhDr. Hana Klínková (max. 40 účastníků)

04. 06. | 17. 00. | Josef Váchal knihářem – první procházka povede Starým Městem a bude doplněna návštěvou knihářské dílny MKP a kratší přednáškou o Váchalových knižních vazbách a jeho autorských knihách | vstupné 40 Kč, sraz před malým sálem, odchod přesně v 17.00

11. 06. | 17. 00. | Josef Váchal malířem – druhá procházka povede čtvrtěmi Vinohrady a Vršovice, kde měl Váchal své bydliště a ateliéry, z nichž nejznámější byly ty v Kladské a Tyršově (dnes Žitomířské) ulici | vstupné 40 Kč, sraz před malým sálem, odchod přesně v 17.00

MILION 21

▪ cestopis kulturních souvislostí

05. 06. | 17. 00. | Indie: těžko uvěřitelná země – Indie je zkrátka jedinečná cestovatelská zkušenost ostrá jako kuřečí kari den po konzumaci. Přednáší Jakub Venglář ze Zahorami.cz | vstupné 40 Kč, malý sál

07. 06. | 17. 00. | Mezi kovboji v Kolumbijských horách II. – druhá část vyprávění Matěje Ptaszka se týká oblasti jako je Medellín, Cartagena a Departament Santander | vstupné 40 Kč, malý sál

07. 06. | 19. 00. | Klidný Kurdistan? – východní Turecko, které místní obyvatelé označují za Kurdistan, je spojeno s řadou důležitých biblických míst. Jedním z nich je hora Ararat, na které podle Starého zákona ztroskotala Noemova archa. Přednáší Pavel Dobrovský, novinář z časopisů Level a AB | vstupné 40 Kč, malý sál

TAJEMSTVÍ PRVNÍCH PŘEMYSLOVCŮ

06. 06. | 19. 00. | Slepé uličky archeologie s historikem Karlem Sklenářem po stopách Starých pověstí českých – co v sobě skrývá kamenný most v Písku, Černá věž chebského hradu nebo věž Markomanka na hradě Zvíkov? O hudební doprovod se postarají bluesman a malíř Petr Hilský a sólový kytarista Pavel Lipták. Uvádí Hynek Žirovnický | vstupné 60 Kč, malý sál

DĚJINY MODERNÍ PSYCHONAUTIKY

12. 06. | 19. 00. | Jaký je vztah drogového experimentu a moderní kultury? – o základních fázích psychonautiky, hlavní dílech a osobnostech, jež přispěly k jejímu rozvoji, přednáší Mgr. Vít Pokorný, Ph.D. z Filozofického ústavu AV ČR | vstupné 40 Kč, malý sál

MODERNÍ SALZBURG

▪ ve spolupráci s ARS VIVA, www.arsviva.cz

13. 06. | 17. 00. | Historický Salzburg nabízí na okraji svého středu celou řadu výrazných moderních architektonických realizací jako dokladu vysoké úrovně současné rakouské nové architektury. Přednáší Josef Vomáčka, volný publicista | vstupné 40 Kč, malý sál

SHAKESPEARE A JEHO DOBA

▪ cyklus přednášek se koná ve spolupráci s British Council

18. 06. | 19.00 | Shakespeare a jeho sonety – přednáší prof. PhDr. Martin Hilský, CSc. | vstupné 80 Kč, velký sál

SVOBODNÉ ZEDNÁŘSTVÍ A VZNIK ČSR

19. 06. | 19.00 | Významná osobnost svobodného zednářství i boje za československou státnost – Jaroslav Kvapil – 150 let od narození. Přednáší PhDr. Klára Hausmannová, Ph.D. a doc. PhDr. Jana Čechurová Ph.D. | vstupné 40 Kč, malý sál

ALTERNATIVNÍ CESTY KE ZDRAVÍ

▪ ve spolupráci s časopisem MEDUNKA

20. 06. | 17.00 | Zdravý mozek a mysl – duševní nemoci jsou na vzestupu a týkají se lidí v každém věku. Jaké jsou biologické možnosti zlepšení duševních funkcí a prevence jejich úpadku ve stáří? Přednáší MUDr. Ludmila Eleková | vstupné 40 Kč, malý sál

DŮM ČTENÍ

Ruská 192, 110 00 Praha 10

tel.: + 420 272 736 457

www.mlp.cz

▪ vstup na všechny akce zdarma

02. 06. | 10.00 | Sobotní divadlo pro děti – divadlo Ka2 uvádí literární pořad s loutkovými vstupy K. J. Erben: Poklad. Napínává balada o pokladech ukrytých nejen ve skalách. Příběh rozvíjí Kateřina Tichá a Kateřina Tschornová. Loutky vytvořil Robert Smolík. Představení pro všechny, kteří toto přečetli sami.

06. 06. | 18.00 | Autorský večer Jana Jíchy – mimo zaběhlé školní osnovy: neotřelý pohled středoškolského pedagoga a nadšence pro orientální filosofii a přírodní medicínu Jana Jíchy na literaturu. Debata nad knihou Literární monády, která vyšla v nakladatelství Chem. Večer moderuje Magdalena Doležalová.

07. 06. | 18.00 | Vzděláváním k zotavení – seberízení jako součást zotavení. Seberízení je něco, co nám pomáhá i v každodenním životě. Jak na to? Další diskuzní večer Komunitního centra pro zotavení při Centru pro rozvoj péče o duševní zdraví. Přednášejí a diskutují peer lektoři, kteří sami zažili nebo se vyrovnávají s mezními stavy.

08. 06. | 14.00 | Méda tulák – s médou prožijeme příběh, jak šli mobil, tiskárna a žehlička do světa. Akce pro děti a rodiče.

13. 06. | 18.00 | Záměr komunitní ekovesnice v Čechách – na světě je již okolo 15 000 ekovesnic a další vznikají. Komunitní život láká stále více lidí. Co je k tomu vede? A jak vypadá život v ekovesnici? Pojďme nasát inspiraci z úspěšné zahraniční komunitní ekovesnice a nahlédnout pod pokličku záměru spolku Zeměsounžení vybudovat komunitní ekovesnici v Čechách.

20. 06. | 18.00 | Knihy na letní měsíce – přijďte si popovídat o knihách, které jste poslední dobou četli a které byste chtěli doporučit dalším čtenářům. Večer uvádí dramaturg Domu čtení Josef Straka.

21. 06. | 18.00 | Obludný kruh #5 – další z pravidelných večerů pořádaných členy Literární dílny při Škole zotavení. Svou tvorbu na téma Nemoc představí lidé, kteří jsou zkušeni v psaní a zkušeni v životě. Večerem bude provázet básník Jan Škrob, pozvání ke čtení přijali básnířka Marika Mariewicz a Adam Borzič. Literární večer se koná v rámci Komunitního centra pro zotavení.

22. 06. | 14.00 | Méda tulák – veselé dobrodružství malého psa s velkým snem poznáme s médou. Akce pro děti a rodiče.

OBCENÍ DŮM

Významná stavba pražské secese z roku 1912

nám. Republiky 5, 110 00 Praha 1

tel.: +420 222 002 101

e-mail: info@obecnidum.cz

www.obecnidum.cz

▪ pokladna otevřena: denně 10.00–20.00



OBCENÍ DŮM

TURISTICKÉ PROHLÍDKY OBCENÍHO DOMU

Termíny na www.obecnidum.cz

Vstupné: plně 290 Kč, rodinné 500 Kč (1–2 dospělí osoby a 1–3 děti do 18 let), snížené 240 Kč (seniory, držitelé průkazu ZTP, ZTP/P, mládež 10–18 let, studenti SŠ a VŠ do 26 let), 15% sleva z plného vstupného 247 Kč (pro držitele Prague Card), děti do 10 let zdarma

Vstupenky lze zakoupit v historické pokladně Obecního domu, nebo online v našem e-shopu na www.obecnidum.cz. Pro organizované skupiny lze dopředu objednat **mimořádné prohlídky v češtině, němčině, angličtině, francouzštině**, popř. i v dalších jazycích. Minimální cena mimořádné prohlídky: 2500 Kč (do 10 osob)

Přijďte navštívit první reprezentační patro Obecního domu. Pro velký zájem přidáváme čtyřikrát měsíčně **výklad pouze v českém jazyce.**

Více informací o časech prohlídky na www.obecnidum.cz, na pokladně Obecního domu nebo na Facebooku.

Další program viz rubrika Galerie, výstavy

Praha:židovská

Kam v Praze na nejlepší gefilte fiš a kdo byl Mordechaj Maisel?

A vůbec vše, co souvisí s více než tisíciletou přítomností Židů v Praze zjistíte v nové brožuře Praha:židovská.

Prague.eu

PRA
HA
PRA
GA
PRA
G

Prague
City Tourism

Prague:emotion

zahraniční kulturní centra

AMERICKÉ CENTRUM

Velvyslanectví USA v Praze

Tržiště 13, 118 00 Praha 1

tel.: +420 257 530 640

e-mail: acprague@state.gov

www.americkecentrum.cz



- aktuální informace o programech na www.americkecentrum.cz
- na jednotlivé programy se můžete přihlásit předem, pokud potvrdíte účast na webové stránce týkající se konkrétního programu. Stačí kliknout na „Přihlásit se“ a zadat svůj e-mail. Vstup na programy je volný.
- změna programu vyhrazena

KNIHOVNA

- návštěvní hodiny pro veřejnost: po, st, čt 13.00–16.00, út 13.00–19.00, zavřeno ve dnech českých a amerických svátků. Americké centrum bude pro veřejnost uzavřeno 28. 6.

Knihovna nabízí **více než 1 000 publikací o americké zahraniční politice, bezpečnosti, kultuře a dalších tématech, americké odborné a populární časopisy**. Zpřístupňuje elektronické databáze amerických médií a odborných periodik a informační materiály vládních institucí USA. V otevírací době lze využít asistenci knihovníka.

VÝSTAVA

- výstavy jsou přístupné v otevíracích hodinách AC a mimo nahlášené programy. Pokud se chystáte na návštěvu zdaleka, doporučujeme, abyste si předem telefonicky ověřili, že jsou výstavy dostupné.

PROGRAMY

05. 06. | 17.00 | Book Club Amerického centra: Junot Díaz - Life of Oscar Wao – diskuse nad knihou známého dominikánsko-amerického spisovatele. Kniha je k dispozici v knihovně Amerického centra | v angličtině

06. 06. | 17.00 | Czech English Out – konverzace v angličtině zaměřená na mládež ve věku 14–19 let vedená americkými středoškolskými studenty žijícími v Praze | v angličtině

06. 06. | 17.30 | „Chcete proniknout na americký trh? Nic není nemožné!“ – Aleš Michl, absolvent programu IVLP, spolujednatel investičního fondu Quant a externí poradce premiéra, a Lukáš Kovanda, hlavní ekonom společnosti Cyrrus, budou společně se zástupci firem úspěšných v USA diskutovat o tom, co můžete očekávat při vstupu na americký trh. Jaké jsou modely úspěšného obchodování? Které české firmy už jsou na správné cestě? | v češtině

13. 06. | 8.30–12.00 | Business ve Spojených státech. Učte se od těch nejlepších a nejbystřejších! Zúčastněte se našeho semináře s Yao Huang o investicích a růstu na americkém trhu. Yao Huang byla označena magazínem Forbes jako jedna z jedenačti žen v srdci newyorské digitální scény. Webovým serverem Betabeat byla označena za jednu z 25 nejvýznamnějších žen, řídících newyorskou tech scénu. Program bude zahrnovat také prezentaci o udělování amerických obchodních viz, panelovou diskuzi s českými manažery, kteří úspěšně zainvestovali ve Spojených státech a příležitost pro vytváření obchodních kontaktů. | v angličtině a češtině

FILM

- bližší informace o promítání filmů na www.americkecentrum.cz/program/screening

05., 12., 19. 06. | 18.00 | Filmový klub Amerického centra – na téma „Elvis Presley“

26. 06. | 18.00 | Filmový klub Amerického centra – na téma „Screwball Comedy“

BALASSIHO INSTITUT

Maďarský institut v Praze

Rytišská 25–27, 110 00 Praha 1

tel.: +420 224 222 424–5, 224 210 977

e-mail: info@hunginst.cz

www.hunginst.cz

- otevřeno po–čt 10.00–18.00 (knihovna, denní tisk, kulturní týdeníky, časopisy)



Balassio Institut
Maďarský institut
v Praze

VÝSTAVY

Demeter Balla: Fragments Výstava fotografií | Sklepní galerie MI | do 15. 7.

11. 06. | 18.00 | SoundWeaving V4 Edition – výstava textilní výtvarnice Zsanett Szirmay | Foyer MI

12. 06. | 18.00 | Entrée – výstava diplomových prací studentů ze zemí V4 | Adolf Loos Apartment and Gallery, Masarykovo nábř. 250/1, Praha 1

LITERATURA

11. 06. | 19.00 | Literární setkání s autory visegrádských zemí. Čtení a diskuze za účasti autorů Visegrádského programu rezidenčních pobytů pro spisovatele. Účastníci: Daniela Šafránková (CZ), Andrzej Muszynski (PL), Marcell Szabó (HU), Erik Šimšík (SK) | Velký sál MI

POŘAD PRO DĚTI

04. 06. | 17.00 | Kabóca a Aranyszamár – Volt egyszer egy... (Bylo, nebylo...). Loutkové divadlo pro děti v maďarském jazyce ve spolupráci se Spolkem Iglice | foyer a Velký sál MI

HUDBA

26. 06. | 19.00 | Balázs Fülei – klavírní recitál. Program: L. Janáček, F. Chopin, J. Cikker, B. Bartók | Kostel sv. Vavřinec pod Petřínem, Hellichova 18, Praha 1

KHAMORO – SVĚTOVÝ ROMSKÝ FESTIVAL

02. 06. | 20.00 | EtnoRom & FRIENDS – galakonzert | SaSaZu, Bubenské nábř. 13, Praha 7

FILM

07. 06. | 18.00 | Dobrodruzi (Kalandorok) – rež. Béla Paczolay, 2007, 100 min, s tlumočením | Velký sál MI

21. 06. | 18.00 | Konec (Konyec – Az utolsó csekk a pohárban) – rež. Gábor Rohonyi, 2006, 105 min, s tlumočením | Velký sál MI

DIVADELNÍ PŘEDSTAVENÍ

06. 06. | 19.00 | Pál Csáky: Egy nap az örökkévalóságból (Jeden den věčnosti) – divadelní hra – Divadlo Józsefa Attily | v maďarském jazyce | Velký sál MI

ITALSKÝ KULTURNÍ INSTITUT

Šporkova 14, 118 00 Praha 1

tel.: +420 257 090 681

e-mail: iicpraga@esteri.it

www.facebook.com/italiancultureinstituteprague

www.iicpraga.esteri.it

▪ změna programu vyhrazena



VÝSTAVA

„Praga 1968“ Výstava fotografií k připomenutí padesáti let, které uplynuly od události pražského jara a okupace Československa vojsky Varšavské smlouvy. Autory snímků jsou italská fotografové Carlo Leidi a Alfonso Modonesi, český fotograf Pavel Šticha a Švéd Sune Jonsson. Výstava vznikla ve spolupráci Velvyslanectví Itálie v České republice, Italského kulturního institutu v Praze, Centra pro výzkum a archivaci fotografií (CRAF) ve Spilimbergu a Regionální rady Furlanska-Julského Benátska | otevřeno po–čt 10.00–13.00, 14.00–17.00, pá 10.00–13.00 | Barokní kaple IKI, Vlašská 34, Praha 1 | do 10. 6.

HUDBA

07. 06. | 18.00 | Koncert z díla Giuseppe Verdiho. Účinkují: Paola Salvinetti – soprán, Davide Burani – harfa a smyčcové kvarteto Sinapsi Opera Soloist. Pořádá nadační fond Eleutheria v rámci akce „Parma v Praze“ | Italský kulturní institut – barokní kaple, Vlašská 34, Praha 1 | vstup volný

14. 06. | 19.30 | Lahůdky bel canta. Účinkují Petr Nekoranec (tenor) a Vincenzo Scalera (klavír). Program: G. Rossini, W. A.

Mozart, F. P. Tosti, L. Denza, H. Berlioz, G. Bizet, L. Delibes, J. Offenbach, G. Donizetti | pořádá agentura NachtigallArtists | Dvořákova síň Rudolfiny, Alšovo nábř. 12, Praha 1 | www.nachtigallartists.cz

20. 06. | 19.30 | Koncert souboru „Flavio Boltro BBB Trio“ konaný na závěr prvního ročníku hudebního festivalu „Jazz Spring Italia Arte Fest“ pod uměleckým vedením prestižního italského dirigenta Waltera Attanasioho. Účinkují: Flavio Boltro (trubka), Mauro Battisti (kontrabas), Mattia Barbieri (bicí) | tutorý projektu jsou Městská část Praha 1, Velvyslanectví Itálie a Italský kulturní institut | Nádvoří Italského kulturního institutu, Šporkova 14, Praha 1, v případě nepříznivého počasí v barokní kapli IKI | vstupenky v ceně 500 Kč k zakoupení v pokladně kina Lucerna

21. 06. | 16.00 | Křest CD finalistů národního kola soutěže Sanremo Junior CZ/SK, které se konalo v únoru 2018 v divadle Hybernina. Na 9. ročníku mezinárodního pěveckého festivalu Sanremo Junior, který se uskutečnil 18. dubna 2018 v italském Sanremu, získaly ocenění dvě finalistky, Margaréta Ondřejková (SK) a Sofie Fiurášková (ČR). Akci pořádá Moonlight Production spol. s r. o. ve spolupráci s IKI | Italský kulturní institut – Barokní kaple a přilehlé nádvoří, Vlašská 34, Praha 1

RAKOUSKÉ KULTURNÍ FÓRUM V PRAZE

Jungmannovo nám. 18, 110 00 Praha 1

tel.: +420 257 090 589

e-mail: info@rkfp Praha.cz

www.rkfp Praha.cz

▪ Knihovna RKF: po–pá 10.00–13.00 a 14.00–16.00; vstup volný

▪ Galerie RKF: po–pá 10.00–17.00; vstup volný



TRVAJÍCÍ VÝSTAVA

quote, unquote: Hotel Europa. Výstava fotografií Zity Oberwalder. | vstup volný | RKF, Jungmannovo nám. 18, Praha 1 | do 15. 6.

VÝSTAVA

21. 06. | 19.00 | umění z guggingu.!/ kunst aus gugginging.! | vstup volný | RKF, Jungmannovo nám. 18, Praha 1 | do 21. 9.

DIVADLO

03. a 18. 06. | 19.30 | Elfriede Jelinek: Královna duchů. Úprava, režie Ondřej Škrabal, hraji: Gabriela Mičková, Lucie Roznětínská | pouze česky | A Studio Rubín, Malostranské nám. 262/9, Praha 1

12. 06. | 19.00 | Thomas Bernhard: Mýcení. Režie: Jan Mikulášek, hraji: Jakub Žáček, Magdalena Sidonová, Honza Hájek, Johana Matoušková, Jana Plodková, Václav Vašák, Dita Kaplanová, Petr Jeništa | pouze česky | Divadlo Na zábradlí, Anenské nám. 209/5, Praha 1

KONCERTY

07. 06. | 19.00 | Koncert vítězů soutěže Concertino Praga. Rakouská účast: **Bubreg Duo.** Program: A. S. Arenskij, K. Stockhausen, F. Farkas, J. Brahms, B. Britten, O. Truan, B. H. Crussel, G. Lewin | Slovanský dům, Velký sál, Na Příkopě 22, Praha 1

23. 06. | 20.00 | United Islands of Prague 2018 (22. – 23. 6.). Rakouská účast: **Hearts Hearts.** | vstup volný | Radio 1 Stage, Křížkova 60, Praha 8

23. 06. | 21.00 | United Islands of Prague 2018 (22. – 23. 6.). Rakouská účast: **At Pavillon.** | vstup volný | Karlín Stage, Karlínské nám., Praha 8

LITERATURA

04. 06. | 18.00 | Jiří Gruša: Gedichte | pouze německy | vstup volný | RKF, Jungmannovo nám. 18, Praha 1

07. 06. | 19.00 | XI. Festival Stranou (5. – 9. 6.). Evropská básnická naživo. Jani Oswald | konsekutivně tlumočeno | vstup volný | Knihovna Václava Havla, Ostrovní 13, Praha 1

ZASTOUPENÍ VALONSKO-BRUSEL

Myslíkova 31, 110 00 Praha 1
tel.: +420 224 934 574
e-mail: bureau@walbru.cz
www.wbi.be

Wallonie - Bruxelles
International.be
Délégation Prague



Případné programy najdete na webových stránkách.



Letohrádek královny Anny



JAN ZRZAVÝ

ZE SBÍREK SOUKROMÝCH SBĚRATELŮ

prodlouženo
do 8. 7. 2018

MUSEUM KAMPA

MUSEUM
KAMPA

Museum Kampa – Nadace Jana a Medy Mládkových
U Sovových mlýnů 503/2, 118 00 Praha 1

Otevřené denně od 10 do 18 hodin

www.museumkampa.cz

Jan Zrzavý: *Fantastická krajina*, 1913, olej na plátně, 28 × 27 cm, soukromá sbírka

Katalog výstavy podpořila Galerie KODL.

NÁRODNÍ GALERIE V PRAZE

Staroměstské nám. 12, 110 00 Praha 1
tel.: +420 224 301 122
e-mail: info@ngprague.cz
www.facebook.com/NGvPraze
www.ngprague.cz



OTEVÍRACÍ DOBA

- denně mimo pondělí 10.00–18.00

VSTUPNÉ

- vstupné pro jednorázový vstup do všech sbírkových expozic **Národní galerie v Praze** – Klášter sv. Anežky České, Veletržní palác, Šternberský palác, Schwarzenberský palác: základní 500 Kč (platnost vstupenky 10 dní ode dne zakoupení)
- vstup zdarma do sbírkových expozic Národní galerie v Praze pro děti a mládež do 18 let a studenty do 26 let

AKCE

09. 06. | 19.00–01.00 | **Pražská muzejní noc** | vstup zdarma do Schwarzenberského a Šternberského paláce

KLÁŠTER SV. ANEŽKY ČESKÉ

U Milosrdných 17, 110 00 Praha 1
tel.: +420 221 879 111

- otevřeno: denně mimo pondělí 10.00–18.00
- vstupné: základní 220 Kč/snížené 120 Kč

SBÍRKOVÁ EXPOZICE

Středověké umění v Čechách a střední Evropa 1200–1550

Lapidárium a prohlídkový okruh architekturou kláštera | vstup zdarma

Sochařská zahrada Klášterní zahrady s prohlídkovým okruhem architekturou kláštera a sochařskými díly předních českých umělců | otevřeno denně včetně pondělí, březen–květen & září–říjen 10.00–18.00, červen–srpen: ne–čt 10.00–22.00 & pá–so 10.00–24.00, listopad–únor 10.00–16.00 | vstup zdarma

VÝSTAVY

Očím na odív. Výzdobné techniky v malířství a sochařství 14.–16. století | do 26. 8.

Richard Wientzek: Kresby | do 19. 8.

Antony Gormley: Sum | do 14. 10.

SCHWARZENBERSKÝ PALÁČ

Hradčanské nám. 2, 118 00 Praha 1
tel.: +420 233 081 713

- ♿ bezbariérový vstup
- otevřeno: denně mimo pondělí 10.00–18.00
- vstupné do sbírkové expozice: základní 220 Kč/snížené 120 Kč

SBÍRKOVÁ EXPOZICE

Od rudolfinského umění až po baroko v Čechách

Archeologická expozice a hmatová expozice Doteky baroka nejen pro nevidomé

Čisařská zbrojnice

VÝSTAVA

Wallerant Vaillant. Mistr mezzotinty Malíř, kreslíř a grafik Wallerant Vaillant (1623, Lille – 1677, Amsterdam) patří k nenáhlým, byť obecně méně známým reprezentantům zlatého věku holandského a vlámského malířství 17. století | do 24. 6.

ŠTERNBERSKÝ PALÁČ

Hradčanské nám. 15, 118 00 Praha 1
tel.: +420 233 090 570

- otevřeno: denně mimo pondělí 10.00–18.00
- vstupné do sbírkové expozice: základní 220 Kč/snížené 120 Kč

SBÍRKOVÁ EXPOZICE

Evropské umění od antiky do závěru baroka Dürer, Cranach, Rembrandt, Ribera, Tiepolo, El Greco, Goya, Rubens nebo van Dyck.

VÝSTAVY

Hynek Martinec: Cesta na Island Soubor obrazů je ilustrací konceptuálně formulované hříčky, založené na fiktivní historice o pokusu postavit v první polovině 18. století na Islandu barokní katedrálu a vyzdobit ji obrazy | do 26. 8.

Adriaen van Ostade – Tanec ve stodole Ostade byl velmi produktivním malířem (je dochováno přes 800 maleb), rytcem a kreslířem, jehož život je spojen s městem Haarlem. Námětově se zaměřil na scény zobrazující prostředí venkova a jeho obyvatel | do 9. 9.

PALÁČ KINSKÝCH

Staroměstské nám. 12, 110 00 Praha 1
tel.: +420 220 397 211

- ♿ bezbariérový vstup
- otevřeno: denně mimo pondělí 10.00–18.00

Sbírková expozice Umění Asie je momentálně uzavřena. Ještě v tomto roce budou sbírky částečně zpřístupněny formou otevřené-ho depozitáře ve Veletržním paláci, než se přemístí do galerijních prostor na Hradčanském náměstí.

VÝSTAVA

Jiří Kolář: Úšklebek století | od 16. 5. do 2. 9.

SALMOVSKÝ PALÁČ

Hradčanské nám. 2, 118 00 Praha 1
tel.: +420 233 081 713

- bezbariérový vstup
- otevřeno: denně mimo pondělí 10.00–18.00

*Sbirková expozice **Umění 19. století od klasicismu k romantismu** v Salmovském paláci je **momentálně uzavřena**.*

VÝSTAVA

Charta Story. Příběh Charty 77 | vstupné: 120/60 Kč | do 19. 1. 2019

VELETRŽNÍ PALÁČ

Dukelských hrdinů 47, 170 00 Praha 7
tel.: +420 224 301 122

- bezbariérový vstup
- otevřeno: denně mimo pondělí 10.00–18.00
- vstupné do sbirkové expozice: základní 150 Kč/snížené 80 Kč

SBÍRKOVÁ EXPOZICE

*Momentálně uzavřena v 1., 2. a 3. patře. Ve 4. patře je expozice přístupná. Znovuotevření expozic **Umění 19., 20. a 21. století** proběhne dne 28. října 2018 v návaznosti na oslavy stého výročí od založení Československa.*

VÝSTAVY

Katharina Grosse: Zázračný obraz / Wunderbild | do 6. 1. 2019

Maria Lassnig 1919–2014 (Rakousko) | do 17. 6.

Moving Image Department #8: Maria Lassnig. Má animace je umělecká forma | do 9. 9.

Poetry Passage #6: Radek Brousil, Johan Grimont | do 9. 9.

Introducing Patricia Dauder: Surface, Introduced by Adam Budak | do 9. 9.

Josef Koudelka: De-creazione | do 23. 9.

Konec zlatých časů – Gustav Klimt, Egon Schiele & vídeňská moderna ze sbírek Národní galerie v Praze | do 15. 7.

GALERIE HLAVNÍHO MĚSTA PRAHY

Staroměstské nám. 13, 110 00 Praha 1 (Dům U Kamenného zvonu)
tel.: +420 224 826 391

e-mail: pr@ghmp.cz

www.ghmp.cz (aktualizované informace)

- každé pondělí jsou všechny expozice a výstavy uzavřeny



BÍLKOVA VILA

Mickiewiczova 1, 160 00 Praha 6 – Hradčany

- otevřeno: út–ne 10.00–18.00
- vstupné: základní 120 Kč, snížené 60 Kč, senioři nad 65 let 30 Kč, školní (skupina nejméně 20 žáků v doprovodu pedagoga) 20 Kč

Kromě **ateliéru Františka Bílka** vila nabízí **výstavu sestavenou z několika raných prací a souboru knižní tvorby**. Cílem expozice je ukázat na vybraných dílech Františka Bílka (volné sochy, reliéfy, kresby, grafiky, nábytek, keramika) celkový charakter jeho tvorby a poskytnout tak divákovi reprezentativní náhled na Bílkův přínos českému a světovému modernímu umění.

STÁLÁ EXPOZICE

Otčenáš Františka Bílka a Alfonse Muchy Dvě rozdílná ztvárnění základní křesťanské modlitby Otčenáš, která tato komorní výstava kreseb a grafik představí, patří v kontextu tvorby autorů – sochaře Františka Bílka a malíře Alfonse Muchy – k významným dílům. František Bílek pracoval na své první autorské knize Otčenáš už v roce 1900; s předmlouvou Otokara Březiny ji rok později vydalo nakladatelství Nový život v Novém Jičíně. Otčenáš Alfonse Muchy vyšel knižně v Paříži v roce 1899 a o dva roky později v omezeném nákladu také v Praze u nakladatele Bedřicha Kočího. Výběr vystavených prací dokládá originální invenci obou autorů, která jim umožnila vytvořit působivá mystická podobnění směřující k morální obrodě člověka.

DOPROVODNÝ PROGRAM

10. 06. | 14. 00. | Lektorská prohlídka

BÍLKŮV DŮM V CHÝNOVĚ

Údolní 133, 391 55 Chýnov u Tábora
tel.: +420 381 297 624; mobil: +420 774 204 388
▪ otevřeno: út–ne 10.00–12.00 a 13.00–17.00

STÁLÁ EXPOZICE

Chýnovské vize Františka Bílka Stálá expozice nabízí jedinečnou příležitost seznámit se s díly, která mají z větší části přímý vztah k chýnovskému domu. Většinu z nich tu Bílek ke konci devadesátých let devatenáctého a počátkem prvního desetiletí dvacátého století vytvořil, jiná se během jeho života stala součástí původního interiéru.

ZÁMEK TROJA

U Trojského zámku 1, 171 00 Praha 7 – Troja
tel.: +420 283 851 614

- spojení: metro C – Nádraží Holešovice, bus 112 do zastávky Zoologická zahrada
- otevřeno: út–ne 10.00–18.00, s výjimkou pá 13.00–18.00

Vladimír Škoda / Harmonices Mundi Sochař Vladimír Škoda působí ve Francii, nicméně do vlasti se vrací poměrně často a jeho díla nejsou českému publiku zcela neznámá. Doposud zde však jeho tvorba nebyla představena komplexněji, a tak ve spolupráci s Museem Kampa vznikl projekt, který se v dosud nebyvalém měřítku pokouší shrnout základní linie jeho díla. Vladimír Škoda pracuje s abstraktními formami, které jsou inspirovány především kosmickými tělesy a s nimi souvisejícími teoriemi. Jeho tvorba byla v minulosti často exponována v historických interiérech a exteriérech, kde tvořila atraktivní kontrast zejména ke středověkému tvarosloví v kameni. V Trojském zámku jeho práce používající chladné kovové materiály, zejména pak ocel a nerez, povedou dialog s bohatou strukturou barokní vyzdobení i přírodní scénérie v zahradách | do 4. 11.

Kamenné poklady z pražských zahrad Výstava v podzemí Zámku Troja představí originály kamenných soch z období baroka a klasicismu z pražských zahrad a parků, konkrétně z vyzdobení zámecké zahrady v Troji, Vrtbovské zahrady, krajinného parku usedlosti Cibulka a Kinského zahrady na Petříně. Vystavené originální vlysy bratří Hermannů, mytologické sochy z Braunovy dílny, nebo Čičiana Václava Prachnera budou v instalaci doplněny velkoformátovými archívními fotografiemi z počátku minulého století | do 4. 11.

DOPROVODNÝ PROGRAM

24. 06. | 16.00 | Lektorská prohlídka zámku

COLLOREDO-MANSFELDSKÝ PALÁČ

Karlova 2, 110 00 Praha 1

- otevřeno: stálá expozice út–ne 10.00–16.00, výstava út–ne 10.00–18.00
- vstupné: zdarma

STÁLÁ EXPOZICE

Historické interiéry v Colloredo-Mansfeldském paláci Colloredo-Mansfeldský palác patří k vynikajícím příkladům pražské palácové architektury s bohatým stavebním vývojem, propojujícím prvky vrcholného baroka s pozdějšími rokokovými a druhorokokovými úpravami. Prohlídková trasa je budována na několika základních principech, jimž dominuje snaha přilákat pozornost především k umělecko-historickým a architektonickým kvalitám objektu. Napomáhá tomu specifická atmosféra paláce, v některých částech dochovaná v autentickém stavu, jinde poznamenaná řadou stavebních úprav i stopami užívání v minulosti. Návštěvník se v patnácti zastaveních seznámí s nejcharakterističtějšími prvky paláce, s výsledky stavebně-historických a restaurátorských průzkumů, s vlastnickou historií, se společenským a kulturním životem paláce v minulosti a zároveň se záměry galerie na jeho další využití.

DOPROVODNÝ PROGRAM

30. 06. | 14.00 | Lektorská prohlídka

VÝSTAVA

Zdena Kolečková / Podivná botanika a jiné příběhy Zdena Kolečková vstoupila na uměleckou scénu v průběhu devadesátých let dvacátého století a řadí se k tzv. ústeckému okruhu autorů. V částečně retrospektivní výstavě se autorka pohybuje na rozhraní umělecké výpovědi a terénního výzkumu. Narativní linie načrtne-tá prezentovanými díly, kterou spolutvářejí objektivnější glosy a subjektivnější sebezpytující analýzy, reflektuje prožitky a zasuté vzpomínky dítěte vyrůstajícího v syrové atmosféře severočeského pohraničí, dojmy mladého člověka euforicky přijímajícího naděje spojené se změnou společenského paradigmatu po roce 1989 i zralé ženy ohlížející se po uplynulém období a sledující aktuální společenský vývoj s obavami a znepokojením. V podmanivých monochromních plátnech, ve fotografických cyklech či objektech a v subtilních instalačních projektech se Zdena Kolečková usilovně pokouší rehabilitovat čistý a konstruktivní potenciál všech našich minulých ztrát | do 17. 6.

DOPROVODNÝ PROGRAM

01. 06. | 15.00–17.00 | **Podivný botanik Tadeáš Haenke** – workshop a přednáška k výstavě Zdeny Kolečkové | rezervace na pr@gmp.cz

07. 06. | 18.00 | **Komentovaná prohlídka s vystavující umělkyní a kurátorkou**

VÝSTAVA

Start Up – Miroslava Večeřová & Pavel Příkaský / Antidote Spolupráce Miroslavy Večeřové a Pavla Příkaského se rozvíjí vedle jejich samostatné tvorby v dlouhé řadě společných výstavních projektů. Jde o dílčí záznamy otevřeného dialogu nad praktickými problémy vizuálního myšlení překonávajícího hranice uměleckých médií i nad teoretickými otázkami identity současného umělce v roli terapeuta patologických společenských stavů. Pro spolupráci obou umělců je typická proměnlivá forma, zahrnující vedle malířských a videoartových východisek také rovinu performativní a textovou. Miroslava Večeřová absolvovala studium na pražské UMPRUM a na University of the Arts London, nyní žije v Londýně. Pavel Příkaský je absolventem AVU a působí v Praze | do 24. 6.

DŮM U KAMENNÉHO ZVONU

Staroměstské nám. 13, 110 00 Praha 1

- otevřeno: út–ne 10.00–20.00
- vstupné: základní 120 Kč, snížené 60 Kč, seniori nad 65 let 30 Kč, školní (skupina nejméně 20 žáků v doprovodu pedagoga) 20 Kč

VÝSTAVA

Santiago Calatrava: Art and Architecture Ve švýcarském Curychu působící mezinárodně respektovaný architekt, sochař a malíř Santiago Calatrava se v Praze představí jak svou volnou tvorbou, tak také prostřednictvím architektonických modelů, které nám přiblíží jeho nejvýznamnější realizace roztroušené

po celém světě. Jedním z jeho enigmatických děl je v roce 2016 dokončený terminál World Trade Center v New Yorku ve tvaru vzpínajících se křidel. Jeho první stavbou na území USA bylo rozšíření Muzea umění v Milwaukee od Saarineny, kde použil obdobný princip s tím, že křídla jsou pohyblivým elementem. Vytvořil však také celou řadu vynikajících mostních staveb (v 80. a 90. letech 20. století víc než 50), mezi jinými na Canale Grande v Benátkách nebo Strunový most v Jeruzalémě. Mezi jeho nejrozsáhlejší realizace patří Město umění a vědy ve Valencii 1991–2005, odkud pochází. Ve své architektonické práci vychází z každodenně provozovaného kresebného studia lidského těla, z morfologie inženýrských konstrukcí a v neposlední řadě z geometricky formulovaného sochařského díla. Je držitelem Peretovy ceny za architekturu (1987), zlaté medaile American Institute of Architects (2005) a Evropské ceny za architekturu 2015. V minulosti vystavoval v MOMA i v Metropolitaním Muzeu v New Yorku | od 7. 6. do 16. 9.

DOPROVODNÝ PROGRAM

05. 06. | 19.00 | Diskuze s architektem Santiagem Calatravou a kurátorkou výstavy Cristinou Carrillo de Albornoz | místo konání: CAMP – Centrum architektury a městského plánování

DŮM FOTOGRAFIE

Revoluční 5, 110 00 Praha 1

▪ otevřeno: út–ne 10.00–18.00, čt 10.00–20.00

VÝSTAVA

Josef Sudek / Topografie sutin Výstava představí téměř neznámý a dosud nevystavený soubor fotografií Josefa Sudky, zobrazující Prahu poničenou bombardováním a Pražským povstáním z roku 1945 spolu s válečnými opatřeními na památkách Prahy v období protektorátu. Soubor vznikl na zakázku pro nakladatele Václava Poláčka, u kterého posléze vyšel pouze v nekvalitním tiskovém provedení v Pražském kalendáři 1946 s podtitulem „Kulturní ztráty Prahy 1939–1945“. Výstava představí i tento kalendář a některé písemné dokumenty týkající se zakázky. Soubor fotografií bude představen na zhruba 150 exponátech, zahrnujících převážně originální pozitivy z Uměleckoprůmyslového musea v Praze a z Archivu hlavního města Prahy. Dále zahrne nové pozitivy (tzv. newprinty) z negativů souboru, uložených v Ústavu dějin umění AV ČR, v. v. i. Sudkův soubor bude představen ve stručném kontextu jiných fotografií Prahy v roce 1945. Součástí výstavy budou snímky dalších známých i anonymních fotografií, pocházející od patnácti veřejných i soukromých zapůjčitelů. Katalog k výstavě vydá nakladatelství Artefactum (Ústav dějin umění AV ČR, v. v. i.) ve spolupráci s GHMP | od 22. 5. do 19. 8.

DOPROVODNÝ PROGRAM

02. 06. | 16.00 | Komentovaná prohlídka výstavy s kurátorkou Marianou Kubišovou a fotografem Vlado Bohdanem

12. 06. | 10.00 a 14.00 | Workshop ve fotokomoře s Vlado Bohdanem. Ukázká výroby nových pozitivů, tzv. newprintů,

z originálních negativů Josefa Sudky ve fotokomoře na Ústavu dějin umění AV ČR, v. v. i. | akce je rozdělena do dvou skupin, nutná je předchozí registrace na: pr@ghmp.cz

12. 06. | 18.00 | Moderovaná diskuze s historičkami umění Katarínou Mašterovou a Hanou Buddeus, s fotografy Vlado Bohdanem, Janem Doušou a Jaromírem Benešem a kurátorem Jiřím Pátkem

MĚSTSKÁ KNIHOVNA

Mariánské nám. 1, 110 00 Praha 1 (2. patro)

▪ otevřeno: út–ne 10.00–18.00, čt 10.00–20.00

VÝSTAVA

Tomáš Ruller / Perform—Made: Udržitelné záblesky Výstava v Galerii hlavního města Prahy je součástí společného projektu s Domem umění města Brna, kde se na podzim 2017 uskutečnila jeho první část. Cílem této spolupráce je co nejkomplexněji představit tvorbu akčního umělce a tvůrce videoartu Tomáše Rullera. První brněnská část výstavy ukázala dosavadní tvorbu autora v rozmezí od roku 1974 do současnosti s těžištěm v oblasti akčního umění a jeho reprezentace formou statického obrazu, objektu, instalace a textu. Aktuální pražská část se specifickou výstavní a vizuální koncepcí představí částečně shodný segment Rullerova díla odlišným prismatickým zdůrazňujícím elementem času; zaměří se tedy zejména na autorovy práce v oblasti pohyblivého obrazu. Výstava chce integrovat dvě základní polohy Rullerovy práce: na jedné straně originální událost (performance) v autentickém časoprostorovém kontextu, na druhé straně pro autora charakteristické zacházení se sáznamek a archivem coby živým materiálem pro nové a stále aktualizované dílo a jeho zkoumání nových forem remediaci, rekontextualizace a re-representace uměleckého díla | od 27. 6. do 14. 10.

DOPROVODNÝ PROGRAM

16. 06. | 15.00 | Lektorská prohlídka Domu U Kamenného zvonu zaměřená na jeho historii | vstupné 60 Kč

POMNÍK JANA PALACHA NA ALŠOVĚ NÁBŘEŽÍ

▪ odborné komentáře lze objednat na edukace@ghmp.cz, zdarma

VETŘELCI A VOLAVKY S GHMP

▪ komentované procházky s Pavlem Karousem

23. 06. | 15.00 | Praha 10 – Hostivař a Štěrboholy | sraz před výstupem stanice metra A – Depo Hostivař

30. 06. | 15.00 | Praha 3 – Chmelnice | sraz na tramvajové zastávce Spojovací

PŘÍBĚHY PRAŽSKÝCH SOCH A SOUSOŠÍ

▪ prezentace vybraných děl ze souboru veřejné plastiky GHMP v zajímavých kontextech

▪ rezervace nutná na e-mailu: tereza.zbor@gmail.com; cena 20 Kč

09. 06. | 08.30 | Komentovaná procházka po Karlově mostě | sraz před Staroměstskou mosteckou věží

23. 06. | 10.00 | Komentovaná procházka po Vyšehradě | sraz před bazilikou sv. Petra a Pavla

GALERIE A-Z

AD GALERIE

Uhelný trh 11/416, 110 00 Praha 1
mobil: +420 732 160 647
e-mail: jkdudycha@gmail.com
www.ceskeumeni.com (internetový prodej)
www.adgalerie.cz
▪ otevřeno: po–pá 10.30–18.00, so 13.00–18.00
▪ vstup volný



EXPOZICE

Pestrá nabídka obrazů, plastik, grafik, keramiky, porcelánu, šperků a skla od českých umělců (O. Zoubka, J. Uchytílové, K. Kodeta, I. Hüttnerové, J. Velčovského, O. Vyletalové, O. Jelena, J. Dudychy, R. Linhartové, V. Vlčkové a další dvoustovky výtvarníků).

PRODEJNÍ VÝSTAVA

Karel Oberthor z pozůstalosti, Zuzana Popelková Oberthorová – malba a grafiky | 1. patro | vstup volný | od 1. 6. do 31. 7.



Karel Oberthor, *Trubač lásky*

AMBIT KLÁŠTERA U PANNY MARIE SNĚŽNÉ

Provincie bratří františkánů
Jungmannovo nám. 18, 110 00 Praha 1
▪ otevřeno: po–ne 10.00–18.00

VÝSTAVA

Jiří Kalfus – „Talíře pod okny II“ Výstava obrazů a malby na porcelánu k 80. narozeninám autora, představuje jeho tvorbu z posledních deseti let. Je zde představeno více než 100 obrazů od návrhů vitráží gotických oken, koláží a malovaných koláží. Oblíbeným tématem autora jsou události ze života baletek,

fantastičtí ptáci a zahrady, jakož i série koláží s názvem „figle časoprostoru“. Vedle toho je vystaveno několik desítek maleb na porcelánu. Jedná se o talíře, hrnečky a podobné exponáty | od 18. 6. do 1. 7.



Jiří Kalfus: *Lej stříh*, akryl na papíru (61 x 91 cm, 2018)

ARTINBOX GALLERY

Perlová 370/3, 110 00 Praha (Dům v Kisně)
mobil: +420 777 748 433
e-mail: nadia@artinbox.cz
www.facebook.com/ArtinboxGallery
www.artinbox.cz
▪ otevřeno: út a čt 16.00–18.00, nebo na vyžádání: +420 777 748 433
▪ aktuálně sledujte naše stránky na facebooku: Artinbox – galerie fotografie



VÝSTAVA

Jiřina Hankeová – fotografie, Jitka Válková – kresby Fotografie a kresby dvou výtvarnic z Kladna | kurátoři: Jiří Hanke, Nadia Rovderová | od 1. do 28. 6.



Foto: Jiřina Hankeová

ATELIÉR JOSEFA SUDKA

Újezd 30, 110 00 Praha 1
tel.: +420 251 510 760
www.atelierjosefasudka.cz
▪ otevřeno: út–ne 12.00–18.00

ATELIÉR
JOSEFA
SUDKA



VÝSTAVY

Nina Agerholm Schacht, Adéla Leinweberová / Instinctive language Fotografický projekt | od 25. 5. do 22. 6.



N. A. Schacht, A. Leinweberová, bez názvu/ video

Josef Sudek / Privatissima 10. – 70. léta Výstava Sudkových kontaktních fotografií malého formátu.

ATRIUM NA ŽIŽKOVĚ

Čajkovského 12a, 130 00 Praha 3
tel.: +420 222 721 838
e-mail: info@atriumzizkov.cz
www.atriumzizkov.cz

- č. bezbariérový vstup
- otevřeno: út–so 15.00–22.00 a po dobu konání programu
 - informace o koncertech viz rubrika Koncerty



VÝSTAVY

Ondřej Roubík: Ženy / Woman Lenka Chánová (nar. 1985) v současnosti studuje čtvrtým rokem Akademii výtvarných umění v Praze (atelier Grafika II, škola prof. Vladimíra Kokolii). S její tvorbou jsme se mohli setkat například na projektech POKOJE 4 (Containall, Praha, 2015), Hlavy vzhůru (Holešovičská šachta, Praha, 2017) nebo Comfort zone (společně s A. Diringerovou, Studio Prototyp, Praha, 2017). **Ondřej Roubík** (nar. 1988) absolvoval v l. 2007–2014 Akademii výtvarných umění v Praze (atelier Grafika II, škola prof. Vladimíra Kokolii; atelier Kresby, škola Jiřího Petrboka). V l. 2011–2012 pobýval v rámci roční rezidence na The Royal's Drawing School v Londýně. V r. 2014 se zúčastnil Mezinárodního bienále mladého umění v Moskvě. Naposledy vystavoval

v pražské Nové galerii (TROJ, 2018) a pražské Galerii U Betlémské kaple (Mechanismy imaginace, 2018). Výstava reflektuje dvě linie intimity, v nichž autoři společně odhalují komplexní prostor pro vnitřní i vnější „nahotu“ člověka. Oba autoři se zde doplňují odlišnými, pro ně charakteristickými, rukopisy malby | pořádá Za Trojku | vstup zdarma | do 2. 6.

Žižkovský salon V návaznosti na tradici klasických výtvarných „salónů“, kdy mohla široká škála výtvarných umělců představit svou práci veřejnosti, vznikla myšlenka pořádání přehlídky děl výtvarníků starších osmnácti let, kteří bydlí, tvoří nebo studují v městské části Praha 3, popřípadě k ní mají jiný blízký vztah. Letošní jubilejní ročník se nese ve znamení „osmiček“, kdy si mimo výročí vzniku Československa připomínáme i řadu dalších milníků v české historii. Toto téma má rezonovat i v rámci letošního salónu | pořádá Odbor kultury MČ Praha 3 | vstup zdarma | vernisáž 11. 6. v 19.00 | od 11. 6. do 27. 6.

CENTRUM SOUČASNÉHO UMĚNÍ DOX

Poupětova 1, 170 00 Praha 7

tel.: +420 295 568 123

e-mail: info@dox.cz

www.dox.cz

- spojení: metro C – Nádraží Holešovice, tram 6, 12, st. Ortenovo náměstí
- otevřeno: so–po 10.00–18.00, út zavřeno, čt 11.00–21.00, st a pá 11.00–19.00
- vstupné: základní 180 Kč, snížené 90 Kč



Centrum současného umění

Největší centrum současného umění v České republice Multifunkční prostor pro prezentaci mezinárodního i českého umění, architektury a designu. Kromě výstavních prostor zde najdete unikátní architektonickou intervenci **Vzducholod' Gulliver**, kavárnu, knihkupectví a designový obchod.

VÝSTAVY

Chihuly – Libenský – Brychtová Výstava, která představuje tři největší ikony současného sklářského umění, je nejen počtou jejich díla, ale zaměřuje se i na neobyčejný příběh vzájemného respektu, podpory a osobního přátelství, které se zrodilo v počátcích normalizace a přetrvalo neuvěřitelných padesát let. | do 24. 9.

Joska Skalník: My tančovat nemusíme První ucelená přehlídka grafického designu Josky Skalníka, sociálního aktivisty, výtvarníka a člena vedení Jazzové sekce svazu hudebníků. Kurátoři výstavy: Pavel Büchler a Karel Haloun. | do 4. 6.

I WELCOME V projektu s názvem I WELCOME, který vznikl ve spolupráci Art pro Amnesty s Centrem DOX, se přední spisovatelé a ilustrátoři z dvanácti zemí světa vyjadřují prostřednictvím povídek a ilustrací k aktuální světové uprchlické krizi | do 15. 6.

DOPROVODNÝ PROGRAM

04. – 06. 06. | 19.00 | Útočiště – představení mezinárodního souboru Farma v jeskyni

16. 06. | 14.00 | Tvaruj – rodinná výtvarná dílna k výstavě Chihuly – Libenský – Brychtová

VZDUCHOLOŤ GULLIVER

V prosinci 2016 byla nad Centrem DOX otevřena unikátní architektonická intervence, inspirovaná elegantními tvary vzducholodí z počátku dvacátého století. 42 metrů dlouhá ocelovo-dřevěná konstrukce nazvaná **Gulliver** se stala novým místem pro setkávání současného umění a literatury.

GALERIE 9 – VYŠOČANSKÁ RADNICE

Sokolovská 14/324, 190 00 Praha 9

tel.: +420 236 041 292

<http://galerie9.cz>

▪ otevřeno: po–čt 10.00–19.00, není-li uvedeno jinak



STÁLÁ EXPOZICE

Historie a současnost Prahy 9 v dokumentech a fotografiích | historická budova radnice

VÝSTAVA

Výstava prací absolventů a pedagogů ZUŠ Klapkova k 65. výročí založení školy | od 6. 6. do 21. 6.

Hana Urbanová - In memoriam II. Výběr z díla | od 26. 6. do 19. 7.

KREATIVNÍ DÍLNA

Zastav se a tvoř Dílna je určena pro všechny věkové kategorie, tvoříme zde pro radost, zábavu, štěstí, harmonii, uklidnění. Za krátkou dobu můžete z obyčejných věcí vytvořit neobyčejné, na chvíli se odreagovat od denního shonu a ještě si odnést vlastní umělecké dílo. Nevěříte? Vyzkoušejte to!

06. 06. | 17.00–19.00 | ubrousková technika/obrázek

13. 06. | 17.00–19.00 | svícen ze sklenice

20. 06. | 17.00–19.00 | malujeme květiny

27. 06. | 17.00–19.00 | prázdninové deníčky

DÁMSKÝ KLUB

▪ K účasti na dílně se nemusíte objednávat, kapacita je ale omezena provozními možnostmi. Kurz probíhá přímo ve výstavních prostorách. Srdečně vás zveme do prostor galerie.

20. 06. | 19.00–21.00 | relaxační kreslení

GALERIE ART PRAHA, spol. s r. o.

Aukční dům a Galerie

Staroměstské nám. 20/548, 110 00 Praha 1

tel.: +420 224 211 087; mobil: +420 602 233 723

e-mail: galerie@g-a-p.cz

www.facebook.com/GalerieARTPraha

www.g-a-p.cz

▪ otevřeno: po–pá 10.30–18.30, so 10.30–17.00



GALERIE ART PRAHA

Galerie Art Praha je prestižní pražskou galerií, která prezentuje především **významné a kvalitní české a slovenské malíře 19. a 20. století**. Na trhu působíme už více než 20 let a najdete nás v samém centru staré Prahy, na Staroměstském náměstí. Tradice Galerie Art Praha sahá do roku 1994. Zaměřujeme se na exkluzivní aukce, prodej a výkup kvalitních uměleckých děl především od českých a slovenských autorů. Vybíráme díla v širokém spektru historických období od velikánů pozdního 19. století, přes klasickou modernu 20. století až po kvalitní umělce dnešní doby. Galerie je partnerem pro celou řadu významných sběratelů, probíhá zde množství výstav, kdy jsou veřejnosti představována díla vynikajících osobností a pravidelně pořádá aukce, ve kterých vždy patří ke špičce na trhu s uměním. Na webových stránkách galerie je možné se stále účastnit **ONLINE AUKCE**.

AKCE

22. 5. – 10. 6. | Poaukční prodej

VÝSTAVA

Olga Vyleťalová + Josef Vyleťal | od 15. 6. do 15. 7.



Olga Vyleťalová, Větrná hůrka

GALERIE CESTY KE SVĚTLU ZDEŇKA HAJNÉHO

Zakouřilova 955/9, Praha 4 – Chodov
tel.: +420 272 950 557
e-mail: galerie@cestykesvetlu.cz
www.zdenekhajny.com

▪ otevřeno: út–ne 14.00–19.00



STÁLÁ EXPOZICE

Netradiční umělecký interiér s obrazy a světelnými objekty z krystalů Zdeňka Hajného Interiér působením hudby, mění ho se osvětlení a interaktivností jednotlivých kompozic nabízí prostředí zcela ojedinělé.

DOPROVODNÝ PROGRAM

Vesmírná píseň – hudebně obrazová fantazie | út a ne v 15.00

Putování vesmírem – hudebně poetická kompozice | so a ne v 17.00

Večerní pořady v 2. patře galerie na www.zdenekhajny.com
Velkoplošné projekce

VÝSTAVA

Zdeněk Hajný: „Krajiny tušené“ | do 24. 6.

GALERIE ES

Nuselská 5, 140 00 Praha 4
tel.: +420 261 215 899; mobil: +420 737 726 201
www.esgalerie.cz
▪ otevřeno: po–pá 10.00–18.00



PRODEJNÍ EXPOZICE

Obrazy, sochy a grafiky současných umělců Born, Demel, Hodonský, Houska, Lomová, Mansfeldová, Orišekovi, Slíva, Suchánek, Šafka ad.

Keramická plastika Kavanová, Radovi, Samohelová, Taberyová, Víková, Volf, Wernerová ad.

GALERIE HAVELKA

Martinská 4, 110 00 Praha 1
mobil: +420 603 570 943
www.facebook.com/GalerieHavelka
www.galeriehavelka.cz

▪ otevřeno: úterý, středa, čtvrtek 11.00–18.00



VÝSTAVA

Jan Hisek / Svatojánské kvítí Nová samostatná výstava jednoho z nejpozoruhodnějších českých umělců Jana Hiska (1965) volně navazuje na projekt Želvkokruh, který v pražské Galerii Havelka proběhl před šesti lety. Poprvé prezentovaný úzký výběr černobílých maleb a kreseb z posledních měsíců v sobě spojuje osobní mytologii, intuitivní magii obrazového prostoru, pohanské tradice s křesťanskými prvky a motiv kopretiny, který na Hiskových pracích spontánně vykvétl. Jinotajná svatojánská výstava, která symbolicky rámuje letní slunovrat | kurátor: Radek Wohlmut | od 30. 5. do 28. 6.

Těšíme se na vaši návštěvu!

GALERIE HOLLAR

Smetanovo nábř. 6, 110 00 Praha 1
mobil: +420 737 288 310
e-mail: hollar@hollar.cz
www.hollar.cz

▪ otevřeno: út–ne 10.00–12.00, 13.00–18.00



VÝSTAVY

Marie Filippová: Na moři / At Sea Marie Filippová, malířka, kreslířka, grafička. Výstava k autorčiným 80. narozeninám představí novou tvorbu zaměřenou převážně na techniku akvarelu a lavírovanou kresbu tuší. Marie Filippová vystavuje především v zahraničí – v posledních letech např. v Madridu, Maroku, Římě | kurátorka: Lucie Šíková | do 17. 6.

DOPROVODNÝ PROGRAM

06. 06. | 17.00 | Komentovaná prohlídka s kurátorkou a autorkou

Portréty: Martin Mulač, Pavel Piekar, Marek Škubal
V dnešní době není mnoho umělců, pro které by byl portrét jedním z klíčových témat jejich tvorby. Martin Mulač od svých studií a Pavel Piekar od počátku devadesátých let stále vytvářejí vlastní kolekci portrétů, ve které jsou zastoupena jména Baudelaire, Váchal, Kubín, Kobliha a další osobnosti. Výstava bude zajímavou konfrontací dvou generací Hollaristů, které spojuje stejné téma | kurátor: Otto M. Urban | vernisáž 20. 6. v 17.00 | do 15. 7.

GALERIE JINDŘIŠSKÁ VĚŽ

Jindřišská 33, 110 00 Praha 1
www.ilko.cz, www.finestarte.com

- otevřeno denně 10.00-19.00



Petr Hampl, *Symbiůza*, 80 x 60 cm, 2018

VÝSTAVA

„Svět a Světlo“ – ILKO (Alexandr Iljuščenko) a Petr Hampl,
akad. malíř a restaurátor Vystava olejů na plátně | do 29. 6.



ILKO, *Maudrost*

GALERIE LA FEMME

Bílkova 2, 110 00 Praha 1 (naproti hotelu Intercontinental)

tel.: +420 224 812 656; mobil: +420 775 726 067

e-mail: info@gjf.cz

www.gjf.cz

- otevřeno: denně 10.00–18.00



VÝSTAVY

Jan Ťapák – sochy a Vít Bojňanský – obrazy | do 3. 6.

Josef Blecha – koláže a karikatury známých osobností |
od 5. 6. do 25. 6.



Josef Blecha, *Leonard Cohen*

GALERIE LAZARSKÁ

Lazarská 7, 110 00 Praha 1

tel.: +420 222 523 739

www.galerie-lazarska.cz

- otevřeno: po–pá 10.00–12.00 a 13.00–18.00, so 10.00–12.00
a 13.00–16.00
- nákup a prodej obrazů, kreseb a grafiky autorů 20. století

GALERIE
LAZARSKÁ

VÝSTAVA

Česká tvorba XX. století a současná tvorba | od 1. do 31. 6.

GALERIE MALOSTRANSKÁ BESEDA

Malostranské nám. 21, 118 00 Praha 1

e-mail: info@malostranska-beseda.cz

www.malostranska-beseda.cz

- otevřeno denně 10.00–18.00
- vstupné: základní 130, snížené 70, rodinné 360 Kč

B | GALERIE
MALOSTRANSKÁ
BESEDA

VÝSTAVA

Leonardium v Malostranské besedě Cesta do tvořivé mysli
renesančního génia Leonarda da Vinci – interaktivní výstava pro
děti i dospělé | www.leonardium.cz | do 30. 6.

LEONARDIUM

Cesta do tvořivé mysli renesančního génia
LEONARDA DA VINCI
interaktivní výstava pro děti i dospělé

BE MALOSTRANSKÁ
BESEDA

16. 3. – 30. 6. 2018
denně 10.00–18.00
Galerie Malostranská beseda
www.leonardium.cz

GALERIE MILLENNIUM

Tržiště 5, 118 00 Praha 1
tel.: +420 257 534 584–7
e-mail: gallery@gallerymillennium.cz
www.gallerymillennium.cz
▪ otevřeno: út–ne 12.00–18.00



VÝSTAVY

Jan Švankmajer – „Relikviáře“ | do 10. 6.

Jitka Vobořilová – Cesty; obrazy česko-americké malířky
| od 12. 6. do 15. 7.



Jitka Vobořilová, *Úlomky*, olej na papíře, 43 x 54 cm

GALERIE MIRO – KOSTEL SV. ROCHA

Strahovské nádvoří 1/132, 118 00 Praha 1 (kostel sv. Rocha)
tel.: +420 233 354 066
e-mail: info@galeriemiro.cz
www.galeriemiro.cz
www.trebbia.eu
▪ otevřeno: denně 10.00–17.00



VÝSTAVA

Marcus Lüpertz (*1941, Německo) – obrazy a plastiky |
výstava prodloužena do 20. 6.

GALERIE MODERNA

Masarykovo nábř. 24, 110 00 Praha 1
tel.: +420 222 520 252
www.facebook.com/galeriemoderna
www.aukcegaleriemoderna.cz
www.galeriemoderna.cz
▪ otevřeno: denně 10.00–12.00 a 13.00–18.00
▪ vstupné dobrovolné

GALERIE MODERNA

VÝSTAVA

Karel Valter – „V zahradě“ Výstava představí autora Karla Valtera /1909–2006/, který během svého malířského života přijal nejeden podnět světového i českého umění 20. století /fauvismus, expresionismus, poetismus, surrealismus, i abstraktní tendence/, ale všechny představil v originálním a osobitém stylu. Jeho dílo dnes představuje důležité shrnutí krajinářské tradice v českém výtvarném umění 2. poloviny 20. století. Představuje jeden z nejvýznamnějších, nejautentičtějších a nepopíratelných hodnot českého umění. Je vystaveno více jak sedmdesát obrazů, kreseb, grafických listů a papírotisků z nejšťastnějšího tvůrčího období let 1980–1990 | do 17. 6.



Karel Valter, *Kameny u Trkova, 1986*, olej, plátno

GALERIE NORA

Gorazdova 3, 120 00 Praha 2
tel.: +420 224 917 922
e-mail: galerie-nora@volny.cz
www.ramovani-nora.cz

- otevřeno: po – pá 9.00 – 12.00 a 13.00 – 18.00
- vstup volný



VÝSTAVA

Výstava obrazů studentů Akademického Gymnázia Štěpánská Praha, léta Páně 1556. Císař Ferdinand I. povolal do Čech Řád Tovaryšstva Ježíšova. Při jezuitské koleji v Klementinu vzniká téhož roku gymnázium, dnes nejstarší škola v České republice. Přestože bylo gymnázium plodem rekatolizační, a tedy i zároveň protičeské habsburské politiky (90% obyvatelstva českých zemí představovali nekatolíci), stalo se paradoxně od svých počátků učilištěm a působištěm význačných osobností našeho národního života a podrželo si po celou dobu své existence český charakter. Mezi žáky, profesory a ředitele školy patřily osobnosti jako Bohuslav Balbin, Josef Jungmann, Václav Kliment Klicpera, Josef Kajetán Tyl, František Ladislav Rieger, Bedřich Smetana, Josef Václav Frič, Vítězslav Hálek, Miroslav Tyrš, Jan Neruda, Josef Svatopluk Machar, František Xaver Šalda, Zikmund Winter, Karel Čapek a mnoho dalších. Atribut „akademické“ v názvu školy odkazuje jednak na skutečnost, že náš ústav vznikl z nižších tříd jezuitské univerzity – Akademie, a připomíná také historickou privilegii zápisu studentů nejvyšších tříd na pražskou univerzitu. Po únorovém převratu 1948 gymnázium svůj staletými posvěcený přívlastek ztratilo, aby se posléze změnilo v jedenáctiletou (od r. 1953) a později (r. 1960) dvanáctiletou střední školu. Předzvěsti lepších časů bylo zavedení specializovaných tříd s výukou latiny a řečtiny a experimentální obnovení osmiletého gymnázia v roce 1968. Následovala však srpnová okupace s „normalizací“, která přinesla zrušení nižších tříd. Gymnázium se ke svému historickému přízvisku mohlo oficiálně přihlásit až po Listopadu – v roce 1990 | od 1. 6. do 29. 6.

GALERIE PRE

Na Hroudě 1492/4, 100 00 Praha 10 (Pražská energetika, a. s. – budova B)

e-mail: galeriepre@gejzir.eu; info@gejzir.eu

www.facebook.com/agenturagejzir

www.gejzir.eu

♿ bezbariérový vstup

- otevřeno: po – pá 12.00 – 18.00
- vstup zdarma

galerie pre

STÁLÁ EXPOZICE

Obrazy Ivana Mládka, Františka Ringo Čecha a Rosti Osický.

VÝSTAVY

Energie v pohybu Výstava obrazů Jany Dybalové (nar. 1988 v Ostravě). Zaujetí barvou a výtvarným uměním autorku provází od raného dětství. Diplomovou práci realizovala v malbě na téma „Sny a představy“ u akad. mal. doc. Karla Lepíka. Nyní působí jako výtvarnice a lektorka. Obohatila například interiér Divadla loutek v Ostravě o pajduláky na magnetických fóliích. Má za sebou již několik samostatných a skupinových výstav v ČR i zahraničí. V roce 2017 se stala členkou Sdružení výtvarníků ČR. Její díla jsou v soukromých sbírkách v ČR i zahraničí | do 15. 6.

Jakub Ludvík / PRE 2018 Výstava fotografií předního českého fotografa Jakuba Ludvíka (nar. 1969 v Praze). Do popředí se dostal portréty osobnosti showbyznysu včetně sportovních hvězd, ale i uměleckou tvorbou. Patří k několika fotografům, od nichž portrét považuje za samozřejmost většina našich celebrit i politiků. Tento král světa oceňuje rovný přístup: „Každý, kdo fotografuje, ví, jak je světlo důležité pro výsledek záběr. Roky jsem pracoval na technice a snažil svou práci dotahovat k ještě větší dokonalosti.“ Dnes vlastní jedinečnou a cennou sbírku fotografií, na nichž jsou například Vladimír Brodský, Stella Zázvorková, Svatopluk Beneš, Zita Kabátová, Tomáš Baťa, Karel Gott, Lucie Bílá, Lívie Klausová, John Malkovich, a mnoho dalších. „Jsu to neskutečné poklady“, říká sám autor, který pro tuto výstavu připravil zbrusu nové portréty osobností. O tom, že je Jakub Ludvík fotograf lidských duší, se mohou návštěvníci přesvědčit v „galerii pre“ | do 22. 6. do 27. 7.

GALERIE SCARABEUS

Jana Zajíc 7, 170 00 Praha 7 – Letná (200 m od st. tram Sparta)

tel.: +420 233 383 745; mobil: +420 603 552 758

e-mail: scarabeus@galeriescarabeus.cz

www.galeriescarabeus.cz

- otevřeno: po zavřeno, út – pá 12.00 – 18.00, so – ne 11.00 – 18.00.
V út – pá 9.00 – 12.00 po předchozí tel. dohodě nebo mailem komentované prohlídky, případně výtvarné dílny loutek pro školy a skupiny nad 6 osob. Součástí prohlídky je i expozice Muzea kávy Alchymista.
- objednání komentovaných prohlídek a dílen:
scarabeus@galeriescarabeus.cz, mobil 603 552 758.



EXPOZICE

Loutky a rodinná loutková divadla na Letné Expozice představuje především prvorepubliková rodinná loutková divadla. Návštěvníci uvidí prosceňna, opony, kulisy, marionety odlišných velikostí navržených několika výtvarníky, ale také nábytek a interiérové doplňky scény. Výstavu doplňují loutkové divadelní hry a další dokumenty. Rodinná loutková divadla byla situována do měšťanských salonů a navázala na tradici šlechtických loutkových divadel. Mnohá vznikala u umělecky orientovaných

rodinách z vlasteneckým a literárním citěním. Do historie rodinných loutkových divadel se tak nesmazatelně zapsali Josef a Amálie Mánesovi, Václav Levý, Mikoláš Aleš, Artuš Scheiner, Karel Štápf, Adolf Kašpar, František Kysela a mnozí další. Návrhy loutek vytvářeli sochaři, řezbáři i malíři, například Bohuslav Sucharda, Jan Král, Karel Svolinský, Karel Štápf. V současné době počítačů, televizí a mobilů by se rodinné loutkové divadlo mohlo stát prostředkem kreativní mezigenerační hry, která umožní nejen rozvoj fantazie a výtvarného citění, ale také slovní zásoby dětí. Výstava je uspořádána na počest zařazení Loutkářství na Slovensku a v Česku do Reprezentativního seznamu nehmotného kulturního dědictví UNESCO.

DOPROVODNÝ PROGRAM

- v dopoledních hodinách 9.00–12.00, případně i odpoledne nebo o víkendech nabízíme:

HRY V EXPOZICI

Pro děti máme připravené **repliky historických loutek, kulis a proscéníí**, na kterých si mohou vyzkoušet ovládání marionet.

VÝTVARNÉ DÍLNY

Tvorba loutek, kulis, proscéníí, varianty pro předškoláky a starší děti, pro skupiny nad 8 osob. Rezervace nutná minimálně tři dny předem na scarabeus@galeriescarabeus.cz nebo u Kateřiny Ebelové, mobil +420 603 552 758.

KOMENTOVANÉ PROHLÍDKY

Expozice loutek, případně i **Muzea kávy Alchymista** pro skupiny nad 8 osob. Rezervace nutná minimálně tři dny předem na scarabeus@galeriescarabeus.cz nebo u Kateřiny Ebelové, mobil +420 603 552 758

LOUTKOVÉ PŘEDSTAVENÍ

Pro skupiny nad 18 osob, nutno domluvit výběr hry podle věkové skupiny. Rezervace nutná minimálně týden předem na scarabeus@galeriescarabeus.cz nebo Kateřiny Ebelové, mobil +420 603 552 758

GALERIE SMEČKY

Ve Smečkách 24, 110 00 Praha 1
tel.: +420 222 210 268
e-mail: galerie.smecky@ppas.cz
www.galeriesmecky.cz

- otevřeno: út–so 11.00–18.00, ve státní svátky zavřeno
- vstupné: senioři, děti, studenti, ZTP a držitelé Zákaznické karty
Pražské plynárenské zdarma, ostatní 50 Kč



VÝSTAVA

Jaroslav Štědý / Proměny Tvorba Jaroslava Štědý (1945) prošla dlouhým, ale ve své vnitřní logice pochopitelným vývojem.

Zprvu maloval figurální náměty, ale zanedlouho zjistil, že mu figura nepřináší to, co od malování očekával – vnitřní prožitky a uspokojení. Poté více než patnáct let maloval v plenéru a v nejlepším slova smyslu rozvíjel impresionistickou tradici české malby. Obrazy mu však přišly příliš realistické a nastoupil na cestu oprostění se od zobrazované skutečnosti k abstrakci, kdy se slohotvorným prvkem stalo světlo. Světlo je vnitřní, spirituální, práce s ním není nepodobná pozdním obrazům Josefa Šímy, ale pouze ve společných východiscích. Důležitou součástí Štědřovy tvorby je poezie. Přesto, že dnes píše již jen sporadicky,



básně jsou v jeho obrazech přítomny. Není náhodou, že obraz má před svým vznikem nejprve název, který je obvykle bytostně básnický. Sám říká: „Název obrazu je reálná myšlenka obrazu, který následně namaluji.“ Barvy klade přes sebe, jsou lazurní, jednotlivé vrstvy prosvítají, vyznačuje z nich měkké světlo. Ovládají prostor. V obrazech z poslední doby se objevují i odkazy na biblická témata. Poprvé budou vystaveny i akvarelové skici k jednotlivým tématům. Důležité pro dokreslení osobnosti Jaroslava Štědý je zmínit, že přes dvacet let učil na Střední uměleckoprůmyslové škole na Žižkově obor užitá malba a jeho školením prošlo více než sto posluchačů. Z nich mnozí, dnes již výkonní umělci, považují setkání s ním za iniciační. Výstava v Galerii Smečky je koncipována jako průřez Štědřovým dílem s akcentem na posledních dvacet let | od 6. 6. do 30. 6.

GALERIE SUPŠ

**Galerie Vyšší odborné školy
uměleckoprůmyslové a Střední
uměleckoprůmyslové školy**

Žižkovo nám. 1, 130 00 Praha 3 (vstup do galerie
je možný hlavním vchodem školy)
tel.: +420 222 728 255
e-mail: info@sups.cz
www.sups.cz

- otevřeno: po–čt 9.00–17.00, pá 9.00–12.00
- galerie představuje prostor, kde známi umělci a hosté, stejně jako vyučující školy a žáci představují svá umělecká díla
- vstup zdarma



VÝSTAVA

Výstava maturitních prací Střední uměleckoprůmyslové školy Žižkov | do 28. 6.



AKCE

Výstava maturitních prací Vyšší odborná škola umělecko-průmyslová a Střední uměleckoprůmyslová škola zve na tradiční výstavu maturitních prací. Výstava představí odborné práce letošních absolventů středoškolského studia na všech oborech školy | škola otevře pro veřejnost ateliéry a dílny ve dnech 25. – 28. 6. od 9.00 do 18.00.

GALERIE VÁCLAVA ŠPÁLY

Národní 30, 110 00 Praha 1
e-mail: info@galerievaclavaspaly.cz
www.galerievaclavaspaly.cz
▪ otevřeno: denně 11.00–19.00

GALERIE
VÁCLAVA
ŠPÁLY



VÝSTAVA

Denisa Krausová: Hlava je vnitřností čepice | do 24. 6.

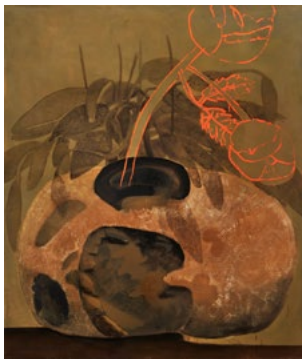

Denisa Krausová, *Phoňka, olej na plátně, 200 x 160 cm, 2014*

GALERIE VIA ART

Resslova 300/6, 120 00 Praha 2
tel.: +420 604 450 549
e-mail: galerie.viaart@volny.cz
www.galerieviaart.com
▪ otevřeno: út–čt 13.00–18.00, pá 13.00–17.00

VÝSTAVA

Michaela Černická – Dokumentární sondy | od 29. 5. do 22. 6.

GALERIE VILLA PELLÉ

Pelléova 10, 160 00 Praha 6
tel.: +420 224 326 180
e-mail: info@villapelle.cz
www.villapelle.cz
▪ spojení: nedaleko z metra A – Hradčanská
▪ otevřeno: út–ne 13.00–18.00 vyjma státních svátků



VÝSTAVA

Sempé – Malý Mikuláš a jiné... První výstava světového francouzského kreslíře a ilustrátora v Česku. Ve třech podlažích galerie si můžete zblízka prohlédnout a zasmát se nejen s ilustracemi malého Mikuláše, ale i nad Sempého svěbytným novinovým humorem. Nechybí ani titulní strany magazínu The New Yorker | kurátor Klára Voskovcová | do 15. 7.

DOPROVDNÝ PROGRAM

01. 06. | 15.00 | Den dětí: Jak to chodí na plácku – se spon-tánním fotbalovým zápasem, kejklířem a žonglérem, s cukrovou vatou, zmrzlinou a ochutnávkou francouzského vína. Od 15.00 projekce filmu Mikulášovy patálie v půdním kině. Vstupenky možné zakoupit přes GoOut nebo přímo ve Villa Pellé.

10. 06. | 13.30 | Divadlo: Mikulášovy prázdniny – speciální adaptace představení Mikulášovy prázdniny spolku Kašpar pro výstavu Galerie Villa Pellé. Přijďte se podívat, jak si Mikuláš a jeho parta užívají léto! Vstupenky možné zakoupit přes GoOut nebo přímo ve Villa Pellé.

17. 06. | 15.00 | Den otců: Malý Mikuláš v komiksu – věděli jste, že příběhy malého Mikuláše původně vycházely jako komiks? Nakladatelství Albatros ho vydává v češtině poprvé. Přijďte zjis-tit, jaká dobrodružství malý Mikuláš prožíval, než se z něho stal celosvětově známý rošťák, a zkuste si vytvořit vlastní komiks. Rezervace: dilny@villapelle.cz

23. 06. | 15.00 | Animátorská dílna s Ultrafun: Mikuláš s přáteli v kině – baví vás kino? Tak si jedno malé společně vytvoříme. Na workshopu si představíme techniku ploškové ani-mace a sehraje animovanou dramatickou scénu. Rezervace: dilny@villapelle.cz

29. 06. a 15. 07. | 15.00 | Film: Mikuláš na prázdninách – jak vypadá Mikuláš, jeho přátelé, maminka a tatínek, Polívka a paní učitelka ve filmu? Povedlo se filmařům obsadit ty správné herce? Přijďte porovnat kreslený originál s hráným filmem.

STÁLÁ SOUČÁST VÝSTAVY / PŮDA VILLY PELLÉ

Redakce občasníku Patálie v Pellé | Jak složit dohromady obrázky a slova a vytvořit tak novinovou maketu? Vyzkoušejte si práci redaktora, sestavte si vlastní novinovou stránku, nebo popište svůj Největší průšvih. Nejlepší příspěvek bude oceněn!

Všichni Mikulášové mají vstup zdarma!

FRESH SENIOR KLUB / VOLNOČASOVÉ AKTIVITY PRO SENIORY

Villa Pellé – Praha 6, Atrium a KC Vozovna – Praha 3, Písecká brána – Praha 6

www.freshsenior.cz

- informace a rezervace: út–pá 10.00–14.00 na tel.: 224 326 180 nebo na info@porteos.cz
- pořádá spolek PORTE za finanční podpory MČ Praha 6
- vstup zdarma
- u pořadů s uvedením REZERVACE NUTNÁ se můžete zúčastnit pouze po zarezervování místa viz Informace. Sál je přístupný 15 minut před začátkem pořadu do vyčerpání kapacity míst, vstup do sálu umožněn nejpozději do začátku pořadu z důvodu ohleduplnosti k ostatním.

04. 06. | 17.00 | Léto s hudbou – koncert klasické i filmové hudby v podání violoncellistky Anežky Kyselkové a violistky Růženy Novákové s ústředním motivem „Léta“ | Atrium Žižkov

05. 06. | 16.00 | První pomoc s Life Rescue – Záchranáři Praha | Jak se zachovat a co dělat při nenadálých zdravotních potížích a další užitečné informace | Villa Pellé

11. 06. | 10.00–20.00 | Fresh Senior Festival – 6. ročník Fresh senior festivalu ve znamení propojení generací a zdravého životního stylu v každém věku. Vystoupí tanečníci ze skupiny Marietta, Pražský Ukulele Band a jazzová legenda Laco Deczi & Celula New York | vstup zdarma | Villa Pellé a zahrada

11. 06. | 16.00 | Setkání se Zdenkou Procházkovou – divadelní i filmová herečka, která spolupracovala s legendami stříbrného plátna a v roce 1957 až 1958 působila jako konferenciérka v Laterně Magice i na Expu 58 v Bruselu | KC Vozovna

12. 06. | 16.00 | Rozhlasové příběhy s Tomášem Černým – Téma: Cenzura | Příběhy z rozhlasových redakcí, chodeb a studií vypráví reportér a dokumentarista Tomáš Černý. Přehrává unikátní snímky z bohatého rozhlasového archivu a doplňuje k nim souvislosti, na které se případně zeptáte | Villa Pellé

18. 06. | 15.50 | Vycházka Kampa a Karmelitská ulice na Malé Straně – významné domy na Kampě | rezervace nutná | sraz tram. zastávka Malostranské nám.

19. 06. | 16.00 | Loučíme se se sezónou – Konec letní sezóny pravidelných pořadů. Fresh senior s písničkami u ohně a s opékáním špekáčků. Při nepříznivých počasí pořad bez ohně a špekáčků. V září se těšíme opět na viděnou! | Villa Pellé a zahrada

25. 06. | 16.00 | Honza Vančura a Plavci – kapela s folkovým a country repertoárem pokračuje pod vedením frontmana Jana Vančury v oblíbených písničkách původní kapely Rangers a Plavci | vstupenky k dispozici vždy před konáním pořadu Fresh senior nebo ve Villa Pellé v provozní době | Žižkovské divadlo Jára Cimrmana

GALERIE VLTAVÍN

Masarykovo nábř. 36, 110 00 Praha 1

tel.: +420 604 215 296

e-mail: nabrezi@galerie-vltavin.cz

www.galerie-vltavin.cz

- otevřeno: denně 10.00–12.00, 13.00–18.00
- vstupné dobrovolné



VÝSTAVA

Ivan Komárek – Snář bdělé skutečnosti | od 7. 6. do 8. 7.



Ivan Komárek, *Sulamit Rahú*

GALERIE ZTICHLÁ KLIKA

Betlémská 262/10, 110 00 Praha 1

tel.: +420 222 221 150; 222 222 079

e-mail: antikvariati@ztichlaklika.cz

www.ztichlaklika.cz

- otevřeno: út–pá 13.00–19.00



EXPOZICE

Stálá prodejní expozice grafik, kreseb a obrazů

VÝSTAVA

Václav Turek: Obrazy z 60. a 70. let | od 25. 5. do 27. 6.

GALLERY OF ART PRAGUE

Staroměstské nám. 15, 110 00 Praha 1

tel.: +420 222 313 849

e-mail: info@goap.cz

www.galleryofartprague.cz

- otevřeno: denně 10.00–20.00, Gallery shop



VÝSTAVY

Salvador Dalí

Alfons Mucha

Andy Warhol a Československo

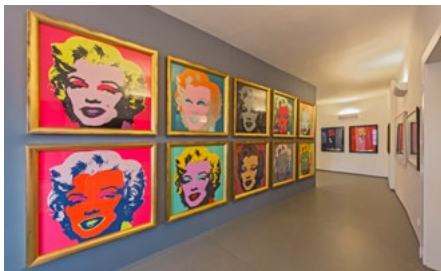

GEOGRAFICKÁ SEKCE PŘF UK

Albertov 6, 128 43 Praha 2 (2. patro - předsálí Mapové sbírky)

tel.: +420 221 951 590

www.natur.cuni.cz/geografie/mapova-sbirka

- otevřeno: po–pá 9.00–17.00 od 23. 5. do 31. 12. (kromě svátků)
- vstupné: zdarma



PŘÍRODOVĚDECKÁ
FAKULTA
Univerzita Karlova

VÝSTAVA

Mikuláš Klauďán – První mapa Čech 1518 Výstava představuje první samostatnou podrobnou mapu Českého království, její odvozeniny i rámec doby. Nazývá se podle lékaře a majitele tiskárny v Mladé Boleslavi Mikuláše Klauďána. Ilustrovaný jednolist, dřevorez s mapou, se zachoval v jediném výtisku uloženém ve Státním oblastním archivu v Litoměřicích. Mapa je jižně orientovaná, protože tento typ cestovní mapy se používal spolu s kompasem s malými slunečními hodinami. Pozoruhodné je zejména české, dodnes srozumitelné názvosloví díla. Klauďánova mapa byla známa a rozšířena především díky Sebastianu Münsterovi, jenž publikoval od roku 1554 její zmenšenou kopii v mnoha vydáních a jazykových mutacích Kosmografie. Původní tiskařský štoček si půjčili do Prahy na tisk české verze Kosmografie, největší dobové knihy přeložené Zikmundem z Püchova. Byla vtištěna u Jana z Kosořského v Kosořích v roce 1554. Boloňský rytec Bolognino Zalteri vydal v Benátkách reprodukovanou mapu Čech kolem roku 1566 se severní orientací a vyryl ji do mědi. Tato kopie je velmi ojedinělá a pro výstavu se podařilo získat souhlas s jejím zveřejněním u Britské národní knihovny. Po roce 1817 zmenšenou mapu reprodukoval i kartograf a katolický kněz František Jakub Jindřich Kreibich jako přílohu k Bílejovského

kronice Historie církevní. Vytvořil i pozoruhodnou rukopisnou kopii. Mezi rarity patří i akvarel z 16. století ze zámku Rychnov nad Kněžnou a olejomalba ze 17. století uložená ve fondu Národního muzea. Ve 20. století byla vydána jako faksimile nejprve v Geografickém ústavu UK a posléze i mnoha dalšími institucemi. V současnosti probíhá odborný výzkum Klauďánovy mapy na Geografické sekci UK, a proto budou představeny také moderní kartometrické analýzy | do 31. 12.

DOPROVODNÝ PROGRAM

09. 06. | **Přednášky, videoprojekce a pořady pro děti v rámci Pražské muzejní noci**

JERUZALÉMSKÁ SYNAGOGA

Jeruzalémská 7, Praha 1 – Nové Město

www.synagogue.cz/Jerusalem

- otevřeno: denně mimo sobotu a židovských svátků 10.00–17.00
- vstupné zahrnuje prohlídku synagogy: dospělí 80 Kč, děti 6–15 let, senioři a studenti 50 Kč, děti do 6 let zdarma; vstupné pro skupiny CK s průvodcem: dospělí 50 Kč, děti 6–15 let, senioři a studenti 30 Kč, děti do 6 let zdarma
- pro vstup je také platná společná zlevněná vstupenka ze Staronové synagogy a vstupenka ze Židovského muzea v Praze (je možné ji využít i druhý den)



Synagoga byla postavena v letech 1905–1906 podle projektu vídeňského architekta Wilhelma Stiassného a kombinuje secesní tvarosloví s maurským stylem. Synagoga je unikátní památkou pražské architektury počátku 20. století a současně nádherným příkladem synagogální architektury Rakousko-Uherska. Návštěvníky zaujme obnovené hlavní průčelí a portál a dále restaurované nástěnné malby a vitráže oken.

STÁLÉ VÝSTAVY

Židovská obec v Praze od roku 1945 po dnešek Poprvé se veřejnosti představuje poválečná historie pražské židovské komunity.

Židovské památky a jejich rekonstrukce po roce 1989

Výstava seznamuje návštěvníky s různorodostí oprav památek, které jsou ve správě Židovské obce v Praze.

10 hvězd. Revitalizace židovských památek v České republice Výstava pojednává o projektu realizovaném Federací židovských obcí. Jedná se o rekonstrukce synagog a rabínských domů. Dosud bylo zrekonstruováno 10 objektů.

VÝSTAVY

Stigmatizovaná místa Výstava fotografií Karla Cudlína | do 10. 6.

Uloupené umění Výstava divákům přibližuje problematiku výzkumu proveniencí uměleckých děl zkonfiskovaných v období II. světové války a způsoby zabavování majetku v průběhu okupace | od 13. 6.

LEICA GALLERY PRAGUE

Školská 28, 110 00 Praha 1

tel.: +420 222 211 567

e-mail: lgp@lgp.cz

www.facebook.com/LeicaGallery; www.lgp.cz

- otevřeno: po–pá 10.00–21.00, so+ne a státní svátky 14.00–20.00
- vstupné: dospělí 70 Kč; studenti a senioři od 60 let 40 Kč; rodinné vstupné 140 Kč; studenti uměleckých škol a školní skupiny nad 10 osob s doprovodem 30 Kč; ZTP, ZTP/P, děti do 12 let a novináři zdarma



GALLERY

Prague

Leica Gallery Prague je fotografická galerie, která je součástí celosvětové nadnárodní sítě Leica Galerií. Sídlí v centru Prahy, výstavní prostory doplňuje kavárna a fotografické knihkupectví. Galerie také pořádá večerní besedy s významnými osobnostmi fotografie, fotografické workshopy, lektorské programy pro studenty a zabývá se prodejem uměleckých fotografií.

VÝSTAVY

Jmenují se Robert Vano Komorní výstava fotografií představuje průřez tvorbou čerstvého sedmdesátníka Roberta Vana s důrazem na jeho nezaměnitelné portréty a mužské akty. Výstava představuje fotografie od roku 1968, kdy Vano emigroval do USA a provádí nás jeho tvorbou do dneška | do 17. 6.

Alex Webb – Selections Série barevných street fotografií amerického fotografa Alexe Webba. Výstava nabízí jedinečnou příležitost shlédnout výběr z 30 let tvorby tohoto člena prestižní agentury Magnum. Tajemné a současně paradoxní okamžiky byly zachyceny v ulicích Indie, Řecka, Grenady, Haiti, Kuby a Mexika | od 22. 6. do 26. 8.

LEICA GALLERY CAFÉ

Tomaš Voelcla: Geometrie města Výstava je výběrem z fotografií, zachycující architekturu revitalizovaných říčních doků na Rýně v německém Düsseldorfu | do 18. 6.

Podrobnosti a další akce aktuálně na www.lgp.cz.

NÁRODNÍ KNIHOVNA ČR, KLEMENTINUM

Klementinum 190, 110 00 Praha 1

tel.: +420 221 663 111

www.facebook.com/narodni.knihovna

www.nkp.cz



Národní knihovna
České republiky

VÝSTAVNÍ CHODBA V PŘÍZEMÍ (VCHOD A)

- otevřeno: po–so 9.00–19.00
- vstupné: 10 Kč (čtenáři NK ČR zdarma)

Obraz a slovo – výstava fotografií skupiny GM10 doplněných poezií Zdeňka Jiráska Výběr z tvorby fotografií Petra

Berana, Oldřicha Bubáka, Miloše Fice, Marcela Fujčika, Miroslava Hozy, Milana Kříčka, Petra Moška a Jiřího Tillery doprovázejí básně Zdeňka Jiráska | do 28. 6.

Knihy se těžko vystavují VIII – Oldřich Hlavsa Tvorba Oldřicha Hlavsy, výrazného českého knižního grafika, se pohybovala na hranici písma a ilustrace. Rád experimentoval s formáty i klasickými písmy v nových kontextech. Nezapomenutelné jsou např. edice Klub přátel poezie, Slunovrat či Bohemia | do 30. 6.

GALERIE KLEMENTINUM

vstup z Mariánského náměstí, vchod B2

▪ otevřeno: út–ne 10.30–18.00

- vstupné: dospělí 50 Kč; senioři, studenti 40 Kč; skupina 10 a více osob 40 Kč/osob; děti 6–15 let 20 Kč, děti do 6 let zdarma, není-li uvedeno jinak.

Lochkowiczka mapová sbírka Výběr starých map, plánů a zeměpisných atlasů z let 1579–1880 ze sbírky hořňsko-mělnické větve rodu Lochkowiczů. K vidění budou rané kartografické barevné médierytiny, litografie, jazykové mapy i patrně nejstarší tištěná železniční mapa na území monarchie | do 17. 6.

NIKON PHOTO GALLERY

Újezd 19, 118 00 Praha 1

tel.: +420 257 317 277

e-mail: info@nikonphotogallery.cz

www.nikonphotogallery.cz

- otevřeno: denně mimo pondělí 12.00–19.00
- vstup zdarma

NIKON PHOTO GALLERY

VÝSTAVA

Barbora Reichová – Prvních deset Mezi špičkovými sportovními fotografií není mnoho žen, nicméně Barbora Reichová už deset let jasně ukazuje, že zachycení sportovních okamžiků v jejich dynamice a akčnosti není výlučně mužskou doménou. Pro Barboru Reichovou nejsou důležité jen okamžiky vítězství. Sport se snaží zachytit kreativně, výtvarným a často minimalistickým způsobem. Významnou roli v jejím fotografickém vidění sportovního světa hrají pro mnoho běžných diváků přehlédnutelné linie, barvy, světlo a stín | do 30. 5. do 8. 7.



NOVÁ SÍŇ

Voršilská 3, 110 00 Praha 1
tel.: +420 604 870 607
e-mail: info@novasin.org
www.novasin.org

- otevřeno: denně mimo pondělí 11.00–18.00, není-li uvedeno jinak
- upozornění: galerie bude zavřena ve dnech 5. a 6. 7.



VÝSTAVY

Prague Auctions „Předaukční výstava výtvarného umění“
| od 5. 6. do 9. 6. | otevřeno: denně 10.00–19.00 | **aukce výtvarných děl** proběhne v prostoru Galerie Nová síň **v neděli 10. 6. od 13.30**

Ota Janeček: „Intuice“ Výstava vybraných výtvarných děl předního českého malíře, grafika, ilustrátora a sochaře Oty Janečka (1919–1996) | od 12. 6. do 24. 6. | otevřeno: denně 10.00–19.00 | všechna vystavená díla budou následně dražena na **večerní aukci** v prostoru Galerie Nová síň **v neděli 24. 6. od 18.00**

Lumír Čmerda: „Nejen dřevěné reliéfy“ Lumír Čmerda (1930) svou současnou instalaci nazývá na výstavu, kterou mu ve zdejším výstavním sále uspořádal v dubnu 1982 Český svaz

výtvarných umělců pod názvem „Dřevěné reliéfy Lumíra Čmerdy“. Aktuálně představí širší výběr z celé své dosavadní tvorby. Kromě několika reliéfů realizovaných v architektuře, bude možno vidět cyklus akrylových maleb „Apokalypsa Janova“, vytvořených před časem k po-



Lumír Čmerda, Telegram

ctě Albrechta Dürera i nejnovější autorovu tvorbu – pastely. Ty vznikaly jako ilustrace k textům českých klasiků: „Kytice“ Karla Jaromíra Erbena, Kosmově „Kronice české“ nebo „Pohádkám“ Boženy Němcové | od 27. 6. do 21. 7.

OBCENÍ DŮM

nám. Republiky 5, 110 00 Praha 1
tel.: +420 222 002 101
e-mail: info@obecnidum.cz
www.obecnidum.cz

- výstavy otevřeny: denně 10.00–19.00
- další program viz rubrika Kulturní centra



OBCENÍ DŮM

DLOUHODOBÁ VÝSTAVA

Blanka Matragi K 30. výročí tvorby Blanky Matragi. Světově proslulá módní návrhářka Blanka Matragi navazuje na úspěšnou výstavu z roku 2006 a představuje svou tvorbu – zejména šaty, oděvní doplňky, ale také sklo, porcelán, sochy, lustry, šperky, grafiky aj. | prodlouženo do 31. 12. 2020

- vstupné: plně 260 Kč, snížené 155 Kč (pro návštěvníky nad 60 let, studenty SŠ a VŠ do 26 let, držitele průkazů ZTP, ZTP/P), rodinné 550 Kč (1–2 dospělé osoby a 1–3 děti do 18 let), školní skupiny (ZŠ, SŠ, VŠ) 85 Kč za osobu (při minimálním počtu 10 studentů), 10% sleva z plného vstupného 235 Kč pro držitele Opencard nebo Lítačky, zvýhodněné: 1 Kč pro děti do 10 let v doprovodu rodičů, pedagogický doprovod skupiny minimálně 10 studentů, zdarma: držitelé AMG (Asociace muzeí a galerií)

VÝSTAVA

Česká divadelní fotografie 1859–2017 První a největší souhrnná výstava fotografií z divadelního prostředí Česká divadelní fotografie 1859–2017 vás provede historií českého divadla od počátku vzniku fotografie a nabídne portréty hereckých hvězd, fotografie inscenací renomovaných velkých i studiových scén, divadelních budov i jejich zákulisí, to vše od poloviny 19. století až po současnost. Autory snímků jsou například legendy jako František Drtikol, Miroslav Háek, Václav Chochola a Jaroslav Krejčí, či pochází ze slavného fotografického Ateliéru Langhans a řady dalších | Výstavu připravil Institut umění – Divadelní ústav (IDU) ve spolupráci s Národním muzeem | do 24. 6.

PÍSECKÁ BRÁNA

K Brusce 208/5, 160 00 Praha 6 Hradčany
tel.: +420 233 321 313
mobil: +420 724 737 352
e-mail: info@piseckabrana.cz

facebook.com/piseckabrana
www.piseckabrana.cz

- otevřeno: út–ne 11.00–19.00, pondělí zavřeno



VÝSTAVA

Křivky ztichlé krajiny – Zdeněk Hajduch – výtvarná tvorba, Honza Vermouzek – fotografie Výstava dřevěných objektů, obrazů, autorského nábytku a fotografií, inspirovaných jedním krajem. Krajem se smutnou minulostí, tichou přítomností, daleko od rušného světa. Inspirace dvou autorů, dvou generací a dvou způsobů vyjádření... | vernisáž 5. 6. v 18.00 | od 5. 6. do 24. 6.

Pražský hrad

nádvořími do zahrad

Novou publikací redakce KAM po Česku je obrazový průvodce Pražský hrad, nádvořími do zahrad. Určen je široké návštěvnické veřejnosti, která se rozhodla či rozhodne navštívit tento nejvýznamnější český hrad na pražském vrchu Opyš. Věříme, že se stane památkou na nevšední zážitek z návštěvy místa, které bylo od 9. století sídlem českých knížat, králů, císařů Svaté říše římské, prezidentů republiky a současným symbolem Prahy i české státnosti. Svou rozlohou je jedním z největších hradních komplexů světa a podle Guinnessovy knihy rekordů dokonce největším starobylým hradem na světě vůbec. Díky oblíbené lidské činnosti, fotografování, můžeme uchovávat obraz světa na fotografiích (fós – světlo a grafis – štětec) tak, jak jsme jej v daném okamžiku viděli a zachytili. Přijměte tedy naše pozvání na prohlídku Pražského hradu, nádvořími do zahrad, zachycenou na fotografiích naší redakce.



1 + 1 zdarma

- 4 jazykové mutace, 200 stran
- k dostání na adrese redakce
- prodejní cena 250 Kč

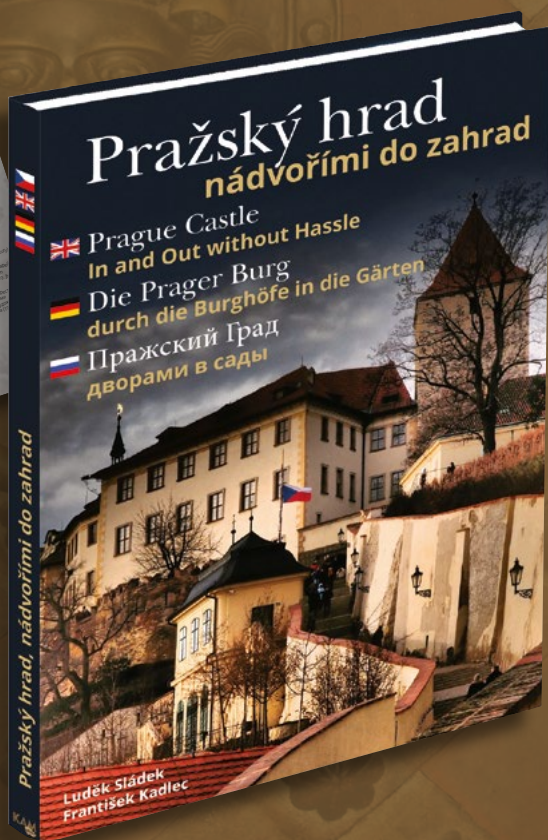

pražský hrad

PRAŽSKÝ HRAD

Hrad I. nádvoří č. p. 1, Hradčany, 119 08 Praha 1

e-mail: info@hrad.cz

www.hrad.cz

č. většina historických památek na Pražském hradě má bezbariérový vstup

Pražský hrad – sídlo českých knížat a králů od konce 9. století se vyvíjí nepřetržitě po celých jedenáct set let. Dnes je sídlem prezidenta republiky. Konají se zde slavnostní státní akty, významné koncerty, výstavy.

INFORMAČNÍ STŘEDISKA PRAŽSKÉHO HRADU

II. nádvoří tel. +420 224 372 423, 224 372 419, III. nádvoří tel. +420 224 372 434, 224 372 435, info@hrad.cz, otevřeno denně 9.00–17.00

PRŮVODCOVSKÉ SLUŽBY

tel. +420 224 373 584, info@hrad.cz, v češtině 50 Kč, cizojazyčně 100 Kč – 1 osoba/každá započatá hodina výkladu

NÁVŠTĚVNÍ PROVOZ

Hradní areál: celoročně otevřen 6.00–22.00

Objekty se vstupenkou: Starý královský palác, expozice Příběh Pražského hradu, bazilika sv. Jiří, Zlatá ulička s věží Daliborkou, Obrazárna Pražského hradu, Rožmberský palác 9.00–17.00. Katedrála sv. Víta 9.00–17.00 (v neděli po ukončení bohoslužeb od 12.00, poslední vstup vždy v 16.40). Velká jižní věž 10.00–18.00. Expozice Svatovítského pokladu 10.00–18.00.

Zahrady Pražského hradu a Jelení příkop jsou v letní sezoně otevřeny 10.00–18.00. **Zahrada na Baště** je otevřena celoročně denně 6.00–22.00.

CENÍK VSTUPNÉHO DO HISTORICKÝCH OBJEKTŮ PRAŽSKÉHO HRADU

▪ ceny jsou uvedeny v pořadí: plně vstupné/sleva*/rodinné vstupné

Pražský hrad – okruh A: Starý královský palác, expozice Příběh Pražského hradu, bazilika sv. Jiří, katedrála sv. Víta, Rožmberský palác, Zlatá ulička – 350/175/700 Kč

Pražský hrad – okruh B: Starý královský palác, bazilika sv. Jiří, katedrála sv. Víta, Zlatá ulička – 250/125/500 Kč

Pražský hrad – okruh C: Expozice Svatovítského pokladu, Obrazárna Pražského hradu – 350/175/700 Kč

Obrazárna Pražského hradu: 100/50/200 Kč

Expozice Příběh Pražského hradu: 140/70/280 Kč

Expozice Svatovítského pokladu: 250/125/500 Kč

Velká jižní věž katedrály sv. Víta: 150 Kč (jednotné vstupné)

* SLEVY VSTUPNÉHO:

- mládež od 6 do 16 let
- studenti středních a vysokých škol v denním studiu do 26 let
- rodinné vstupné (1 až 5 dětí do 16 let a max. 2 dospělé osoby)
- seniři starší 65 let

VSTUPNÉ PRO TŘÍDY ZÁKLADNÍCH ŠKOL:

Pražský hrad – okruh A + Obrazárna – žáci základních škol s pedagogickým doprovodem po předložení jmeného seznamu potvrzeného školou (vstupné pro skupinu v max. počtu 30 žáků + 2 osoby doprovodu) – 150 Kč

VOLNÝ VSTUP:

- děti z mateřských škol s pedagogickým doprovodem
- děti do 6 let
- držitelé průkazu ZTP
- držitelé průkazu ZTP-P včetně jedné osoby doprovodu
- licencovaní průvodci s klienty, kteří mají zakoupené vstupenky do návštěvnických objektů

Vstupenky jsou platné 2 dny. Zakoupené vstupenky nelze vrátet. Slevy jsou poskytovány po předložení platného průkazu nebo dokladu o denním studiu. Vstupné na výstavy, přednášky, koncerty a podobné akce je stanovováno samostatně.

Fotografování interiérů – licence: fotografovat je možno pouze bez použití blesku a stativu. Fotografovat nelze v expozici Příběh Pražského hradu, expozici Svatovítského pokladu, v Obrazárně Pražského hradu, v Rožmberském paláci, a v Mihulce. Cena 50 Kč.

VÝSTAVY

ZALOŽENO 1918

Výstavní projekt k 100. výročí vzniku ČR

ČÍSAŘSKÁ KONÍRNA

▪ otevřeno: denně 10.00–18.00

Labyrintem dějin českých zemí Originální archiválie a další unikátní předměty představí zlomové okamžiky ve vývoji českého státu od 10. stol. do současnosti. K vidění budou pohřební insignie



Románská zelenka, stříbro, konec 12. stol., České Budějovice, Národní muzeum

Přemysla Otakara II., originální svazky zemských desek pražských, brněnských, olomouckých a opavských, dále např. washingtonská deklarační a další dokumenty českých panovníků a významných osobností. Po delší době bude opět vystavena v originále tzv. Zlatá bula sicilská, zlatá bula českého krále a císaře Svaté říše římské národa německého Karla IV. či Rudolfov majestát pro evangelické stavy | do 1. 7. 2018

JÍZDÁRNA PRAŽSKÉHO HRADU

▪ otevřeno: denně 10.00–18.00

Doteky státnosti Osu výstavy, věnované především historii státních symbolů, tvoří přiběhy vystavených předmětů (např. koleček dekorací Řádu Bílého lva, prezidentský automobil Škoda VOŠ, text projevu prezidenta Beneše po jeho abdikaci v r. 1938 s jeho poznámkami či dopisy Milady Horákové z žaláře). Ačkoliv byla řada státních symbolů v minulosti mnohokrát zneužita, stále se jedná o stejné symboly, za něž byli naši předkové ochotni položit život. Součástí výstavy bude i klenotnice s nejvyššími státními vyznamenáními, udělovanými za uplynulých sto let, a unikátní archiválie, vázící se k přelomovým okamžikům našich novodobých dějin, které se budou pravidelně obměňovat | do 31. 10. 2018

TEREZIÁNSKÉ KRÍDLO STARÉHO KRÁLOVSKÉHO PALÁCE

▪ otevřeno denně 10.00–18.00

Stráž na Hradě pražském Se vznikem ČR je neodmyslitelné spojení i založení Hradní stráže. Prostřednictvím stovky fotografií a řady trojrozměrných exponátů se návštěvníci seznámí s celou její stáletou historií. Nikoliv náhodou bude tato výstava zahájena v době konání XVI. všesokolského sletu. Právě sokolové totiž vytvořili v říjnu 1918 první jednotku Hradní stráže | od 28. 6. do 31. 10. 2018

K dalším výstavám v rámci projektu „Založeno 1918“ více informací na www.hrad.cz/zalozeno1918

KRÁLOVSKÝ LETOHRÁDEK

▪ otevřeno denně 10.00–18.00

Parmigianino. Grafika a kritické ohlasy Od května je v Královském letohrádku na Pražském hradě otevřena výstava, která představuje tvorbu předního italského malíře a rytce období evropského manýrismu, vlastním jménem Girolamo Francesco Maria Mazzola. Expozice představuje autentické kresby a rytiny tohoto věhlasného umělce, které po účely této výstavy zapůjčila řada soukromých i veřejných italských sbírek. Nedílnou součástí výstavy jsou též „kritické ohlasy“, které představí rytiny autorů inspirovaných tvorbou Parmigianina | do 30. 6. 2018

DOPROVODNÉ AKCE

Po stopách Karla IV. na Pražském hradě Po stopách Karla IV. se mohou návštěvníci vydat v rámci tzv. Karlova okruhu: prohlídka 26 míst v areálu Pražského hradu, během které se návštěvníci dozvědí o stavebních a uměleckých počinech, kterými Karel IV.

významně zasáhl do jeho podoby. Trasa prohlídky vede ke katedrále sv. Víta, ke Starému královskému paláci, kostelu Všeoh svatých nebo k Nejvyššímu purkrabství. Upozorňuje i na stavby, které vplynuly do stavební hmoty mladších objektů, takže si je dnes už nelze prohlédnout. Ke Karlovu okruhu byla vydána doprovodná publikace.

STÁLÉ EXPOZICE

KAPLE SV. KŘÍŽE NA PRAŽSKÉM HRADĚ

II. nádvoří

▪ otevřeno: denně 10.00–18.00

Svatovítský poklad V kapli sv. Kříže na II. nádvoří Pražského hradu se ukrývá výběr toho nejlepšího z chrámového pokladu shromáždovaného při kostele a katedrále sv. Víta od 11. století. Stálá výstava Svatovítského pokladu představuje **139 předmětů vysoké historické a umělecké ceny**, mj. náročné zdobené relikviáře, monstrance a jiné liturgické náčiní včetně bohatě vyšívaných rouch. Většina předmětů je zhotovena z pozlaceného stříbra či ryzího zlata. Nejzácnějším mezi vystavenými díly je **více než půlmetrový zlatý relikviářový kříž**, který nechal ve druhé polovině 14. století zhotovit císař Karel IV. pro relikvie Kristova umučení. Pod křišťálovými víčky se tak v kříži skrývají dřevo z kříže, na němž byl Kristus ukřižován, trn z koruny, jíž byl korunován nebo část houby, kterou byl na kříži napájen. Po obvodu kříž lemuje dvacet dva modrých kamenů (převážně safírů a akvamarínů) a dvanáct pravých perel. Z mladších předmětů v Pokladu k nejpozoruhodnějším patří **zlatá monstrance z roku 1766**, jejíž zlaté tělo zdobí více než 700 drahokamů. Tato monstrance je jednou ze tří zlatých barokních monstrancí, dochovaných v českých zemích.

V expozici však návštěvníci najdou i předměty původně profánního charakteru. Příkladem je **křišťálový soudek z 16. století**, který se relikviářem stal až druhotně – poté, co do něj karlštejnští purkrabí vložili ostatky sv. Agáty a sv. Alžběty.

Zajímavý je také **interiér samotné kaple sv. Kříže**, která byla pro účely stálé expozice Svatovítského pokladu stavebně renovována a kompletně restaurována. Výzdobě kaple, postavené po polovině 18. století podle návrhu architekta Niccolò Pacassiho, vévodí oltářní obraz Krista na kříži v životní velikosti, který v roce 1762 vytvořil František A. Palko.

STARÝ KRÁLOVSKÝ PALÁČ – GOTICKÉ PODLAŽÍ

▪ otevřeno: denně 9.00–17.00

Příběh Pražského hradu Dějiny Pražského hradu od prehistorie až po současnost, projekce dokumentárního filmu a interaktivní programy s vizualizacemi stavebního vývoje hradního areálu. Expozice je rozdělena podle prostorových možností a dostupných exponátů i informací do dvou částí, z nichž první, tzv. **Modrá trasa**, chronologicky přibližuje význačné představitele českého státu, zásadní události i stavební vývoj na hradním území. Je

umístěna v hlavních sálech gotického podlaží Starého královského paláce. Druhá část, nazvaná **Příběhy**, bohatě rozvíjí témata spojená s Pražským hradem: **Příběh českých patronů, Příběh církve a katedrály, Příběh pohřbívání, Příběh rezidence, Příběh korunovací i Příběh stolování**. Tyto tematické odbočky jsou umístěny v nově zpřístupněných prostorách navazujících na hlavní trasu prohlídky | k aktuálnímu programu více informací na www.pribeh-hradu.cz

PŘEDNÁŠKY

07. 06. | 17. 00 | TGM a sbírka umění pro Pražský hrad.
Přednášející: Mgr. Markéta Ježková.

**14. 06. | 17. 00 | Plečnickovy úpravy Pražského hradu (vy-
cházka).** Přednášející: Ing. arch. Zdeněk Lukeš.

**21. 06. | 17. 00 | Architektonické úpravy na Pražském hradě
po roce 1989** (vycházka). Přednášející: Ing. arch. Zdeněk Lukeš.

K aktuálnímu programu více informací na www.pribeh-hradu.cz
a www.hrad.cz

OBRAZÁRNA PRAŽSKÉHO HRADU

II. nádvoří

▪ otevřeno: denně 9.00–17.00

Obrazárna Pražského hradu je nejstarší kontinuálně existující sbírkou obrazů v našich zemích. Návštěvníci si v prostorách původních renesančních koníren prohlédnou **vybraná díla dvorských umělců, starých mistrů německé a nizozemské renesance, italské renesance a manýrismu i umělců středoevropského a holandského baroka.**

K aktuálnímu programu více informací na www.hrad.cz

PRAŠNÁ VĚŽ (MIHULKA)

Z technických důvodů je až do odvolání uzavřena.

ZLATÁ ULIČKA

▪ expozice ve Zlaté uličce jsou přístupné v rámci obou prohlídkových okruhů, od 17.00 do 22.00 není vstup zpoplatněn, ale expozice, včetně věže Daliborky, jsou uzavřeny

Stálá expozice ve Zlaté uličce Zlatá ulička je zřejmě nejromantičtější místem Pražského hradu. Kromě opravených barevných drobných domků nabízí novou stálou expozici, která přibližuje život v Uličce ve všech obdobích její 500leté existence. Návštěvníci mohou nahlédnout například do domácnosti věhlasné jasnovidky Matyldy Průšové, seznámit se s příbytky zlatníka, červeného střelce či hradní ranhojčky. V kuchyni amatérského filmaře pana Každého mohou posedět při projekci dobových filmů a u švadlenky si připomenou písničky Karla Hašlera. Ve zbylých domečcích jsou opět v provozu tradiční obchůdky. Pozoruhodná je i výstavka předmětů objevených při posledním archeologickém průzkumu.

PALMOVÝ SKLENÍK V ZÁMECKÉM PARKU V LÁNECH

▪ otevřeno: od 3. 5. vždy během provozní doby zámeckého parku (středy odpoledne, čtvrtky odpoledne a víkendy)

TGM v Lánech Expozice uspořádaná k 100. výročí založení Československé republiky představuje T. G. Masaryka jako prezidenta, který v Lánech mezi léty 1921 až 1937 pracoval, odpočíval a žil běžný rodinný život. Sedmdesát archivních dokumentů včetně fotografií převážně z Muzea T. G. Masaryka v Lánech (pobočky Muzea T. G. M. Rakovník) dokumentuje prezidentova setkání s domácími či zahraničními politiky, umělci, s rodinou či s občany a představiteli Lán, do jejichž historie se první československý prezident nesmazatelně zapsal | od 3. 5. do 1. 11. 2018

DALŠÍ AKCE

175. sezóna Promenádních koncertů v Jižních zahradách Pražského hradu:

Letní proměnádní koncerty vojenských hudeb se na Pražském hradě konají nepřetržitě od roku 1843. V letošním roce se uskuteční již 175. koncertní sezóna, v níž se představí všechny naše uniformované velké dechové orchestry, které nesou tuto naši, ve světě obdivovanou tradici. Celkem pět dopoledních matiné se bude konat v Jižních zahradách Pražského hradu vždy od 10.30. Nenechte si ujít tuto jedinečnou tradiční koncertní produkci, dle Eduarda Hanslicka, slavného hudebního kritika 19. století jsou „veřejná vystoupení vojenských hudeb v otevřeném prostoru tím nejdemokratičtějším způsobem poslechu hudby“.

02. 06. | 10.30 | Podnikový dechový orchestr ŠKODA AUTO Mladá Boleslav

30. 06. | 10.30 | Hudba Hradní stráže a Policie ČR

Upozorňujeme návštěvníky, že přístup do Jižních zahrad Pražského hradu je přes III. nádvoří Býčím schodištěm nebo branou Na Opyši. Vstup z Hradčanského náměstí je uzavřen.

Změna programu vyhrazena.

Bližší informace na www.hrad.cz

Praha: Vzhůru na věž!

Kdy jste byli naposled na Staroměstské radnici?

Pojďte se s námi podívat do historických sálů, kaple Panny Marie, gotického podzemí a rozhlédnout se z radniční věže.

Jsme tu každý den!

Staromestskaradnice.cz

PRA
PRA
PRA
G

Prague
City Tourism

Prague:emotion

VÝZNAMNÉ PAMÁTKY

JINDŘIŠSKÁ VĚŽ

Jindřišská, 110 00 Praha 1 – Nové Město

tel.: +420 224 232 429

e-mail: pokladna@jindrisskavez.cz

www.jindrisskavez.cz

- otevřeno: denně 10.00–19.00
- vstupné: základní 120 Kč, senioři a studenti 80 Kč, děti 50 Kč, rodinné 290 Kč; rezervace vstupenek na výše uvedených kontaktech



STÁLÁ EXPOZICE

Muzeum pražských věží Naprosto jedinečná expozice představuje návštěvníkům 120 nejznámějších pražských věží a svou interaktivní formou umožňuje seznámit se nejen s fakty o jednotlivých objektech a jejich historií, ale také nahlédnout do tajemství legend, jež se s místem pojí | 4. patro

Pocta Jindřišské věži Interaktivní expozice s kompletním výkladem o Jindřišské věži – o historii, přestavbě, kulturním dění | 6. patro

VÝSTAVA

Svět a Světlo – výstava obrazů malíře a filozofa ILKA a ak. malíře a restaurátora Petra Hampla | 3. patro | do 29. 6.

NÁRODNÍ KULTURNÍ PAMÁTKA VYŠEHRADEK

V Pevnosti 159/5b, 128 00 Praha 2 – Vyšehrad

tel.: +420 241 410 348, 241 410 247

e-mail: info@praha-vysehrad.cz

www.praha-vysehrad.cz

Národní kulturní památka, místo opředené bájemi a pověstmi, sídlo prvního českého krále z konce 11. století, symbol české národní státnosti

♿ historický areál NKP Vyšehrad je bezbariérový

- spojení: metro C – Vyšehrad; tram 7, 18, 24, st. Albertov; tram 2, 3, 7, 17, 21, st. Výtoň
- průvodcovské služby pro skupiny na předběžné objednání, orientace v areálu podle směrůvek a orientačních map



VYŠEHRADEKSKÝ HŘBITOV SE SLAVÍNEM

▪ otevřeno: denně 8.00–18.00

♿ bezbariérový vstup do baziliky sv. Petra a Pavla

Místo, kde je pochováno více než 600 osobností české kultury a vzdělanosti, např. A. Dvořák, K. Čapek, B. Němcová, K. H. Mácha, J. Neruda, A. Mucha, M. Aleš, E. Destinnová, J. Heyrovský, B. Smetana, Z. Štěpánek ad.

INFORMAČNÍ CENTRUM ŠPIČKA

▪ otevřeno denně 9.30–18.00

♿ bezbariérový vstup

Informace, prodej suvenýrů, propagace, občerstvení; torzo gotické brány Špičky z doby Karla IV.; nachází se v ulici V Pevnosti mezi Táborskou a Leopoldovou branou

INFORMAČNÍ CENTRUM CIHELNÁ BRÁNA

Cihelná brána, ul. V pevnosti 46

▪ otevřeno denně 9.30–18.00

Informace, prodej suvenýrů, propagace.

STÁLÉ EXPOZICE

- všechny stálé expozice otevřeny denně 9.30–18.00

CIHELNÁ BRÁNA, KASEMATY A SÁL GORLICE

▪ 9. 6. otevřeno 19.00–00.00 v rámci Pražské muzejní noci

▪ vstupné: výstava a vstup do kasemat s průvodcem: 60 Kč, snížené 30 Kč, rodinné 120 Kč, děti do 6 let zdarma

♿ bezbariérový vstup, doporučuje se doprovod – nerovný povrch

Pevnost Vyšehrad v dějinách pražského opevnění a Pražské brány – vchod z Cihelné (Pražské nebo Nové) brány.

Kasematy a sál Gorlice, kde se nachází šest originálních barokních soch z Karlova mostu – vstup z Cihelné brány.

GOTICKÝ SKLEP

▪ vstupné: základní 50 Kč, snížené 30 Kč, rodinné 100 Kč, děti do 6 let zdarma

♿ bezbariérový přístup od Starého purkrabství

Historické podoby Vyšehradu Stálá expozice ve zrekonstruovaném kasematovém prostoru.

KOMENTOVANÉ PROHLÍDKY VYŠEHRADEK NA OBJEDNÁVKU

Vydejte se s námi do historie a poznejte legendy, které se pojí k Vyšehradu Během 90 minut navštívíte jeho nejzajímavější místa | více na www.praha-vysehrad.cz; objednávky na tel. 241 410 348, e-mail: info@praha-vysehrad.cz, nebo přímo v Infocentru Špička

PRAVIDELNÉ KOMENTOVANÉ PROHLÍDKY

Prohlídka kostela Stětí svatého Jana Křtitele a Martinových kasemat – každou sobotu a neděli vždy v 11.00 a 14.00 | sraz na prohlídky je v Infocentru Špička, vstupné: základní 50 Kč, snížené 30 Kč

INTERAKTIVNÍ PROGRAMY PRO ŠKOLY O VYŠEHRADE

Navštivte Vyšehrad se svojí školní třídou a prozkoumejte jeho tajemná místa | objednávky na e-mail: stnadova@praha-vysehrad.cz

Mise Vyšehrad – pro 4. – 7. třídu ZŠ

Libuše – pro 2. – 4. třídu ZŠ

Výprava – pro 9. třídu ZŠ a 1. a 2. ročník SŠ či gymnázia

Budíme češtinu – pro 1. – 4. třídu ZŠ

Turnaj krále Karla – pro 1. a 2. třídu ZŠ

Nový program pro žáky 3. – 5. třídy ZŠ:

Ať žije republika! Píše se rok 1918, končí světová válka a uprostřed Evropy vzniká Československá republika. Kdo by měl být jejím prezidentem? Kde bude hlavní město? A jakou zvolit hymnu? Společně s námi budete u vzniku nového demokratického státu! Provázet nás bude T. G. Masaryk, Tomáš Baťa, českoslovenští legionáři i naši prapradědečkové, kteří tenkrát byli ještě dětmi. Podíváme se, jak se žilo v době, kdy se rodičům vykallo. V době, kdy vám z rozhlasu přál hezké prázdniny sám tatiček Masaryk. Vzdělávací vypravěčská inscenace, která propojuje příběhy známých i neznámých postav a interaktivně zapojuje diváky prostřednictvím her a úkolů. Vlastní zážitek z vyprávění napomáhá chápat dobové souvislosti a uceluje kontext | školy již mohou objednávat podzimní termíny.

GALERIE VYŠEHRAD (NAD LIBUŠINOU LÁZNÍ)

www.facebook.com/vysehradgalerie

- otevřeno: denně 9.30–18.00, 9. 6. bude galerie otevřena 19.00–00.00 v rámci Pražské muzejní noci
- vstupné: 20 Kč
- kurátor Petr Vaňous

Jiří Marek: Something is still missing | od 8. 6. do 22. 7.

STARÉ PURKRABSTVÍ – KOMORNÍ SÁL

01. 06. | 21.00| Malá smrt – tři páry hledají v různých kombinacích toho pravého ve férii o lásce a milování. Tři muži, tři ženy cítí svoji vůni, jiskření. Devět vztahů, setkání, zamilování a milování. Hnání touhou propadají vášni, hledají sebe, hledají, ke komu patří. Poetické divadlo, které spojuje křehkou poetiku tanečnice Adely Laštovkové Stodolové se sverázným pohledem režisérské dvojice SKUTR, je osobitým zpodobněním různých forem lásky | vstupné základní 250 Kč, snížené 160 Kč | více informací na www.stkconcept.cz

15. – 16. 06. | Bodaidžu macuri – Svátek lip – japonské slavnosti jara | více o programu na www.macuri.cz

15. 06. | 19.00–22.00 | Rituální část – alegorický průvod z podolské náplavky, tradiční tance Josakoi sóran, japonské bubny, samurajové ve zbroji, buddhistická liturgie a další.

16. 06. | 10.00–13.00 | Zábavná část – tradiční tance Kjó-mai, tlučení o-moči, dílny, skycross a další hry pro celou rodinu.

PARK U DĚTSKÉHO HŘIŠTĚ

07. 06. – 30. 09. | Festival SCULPTURE LINE – festival umístuje současná sochařská díla do veřejného prostoru tak, aby do něj vnesla nové emoce, dala mu novou tvář, naznačila nové příběhy | více informací na www.sculptureline.cz

LETNÍ SCÉNA

01. – 17. 06. | Festival Vyšehraní – 15. ročník festivalu Vyšehraní je multizánrová přehlídka špičkových umělců s pestrým dramaturgickým záběrem pro všechny generace | více informací o programu a vstupenkách na www.vysehrani.cz

22. 06. – 31. 08. | Metropolitní léto hereckých osobností – hlavním lákadlem 15. ročníku divadelní přehlídky je premiéra klasické francouzské situační komedie Georgese Feydeau Brouk v hlavě. Chybět nebudou ani osvědčené tituly z minulých let | více informací o programu a vstupenkách na www.studiodva.cz
Programy pro děti viz rubrika Volnočasové aktivity.

NOVOMĚSTSKÁ RADNICE

tel.: +420 224 947 190

www.facebook.com/NRpraha

www.nrpraha.cz

- Vyhliďka z věže Novoměstské radnice a stálá expozice v bývalém bytě věžníka o historii Nového Města je otevřena.
- vstup z Vodičkovy ulice
- otevřeno: út–ne 10.00–18.00, polední pauza ve Věži a Galerii mezi 12.00–13.00 / 30 min.
- Café Neustadt: otevřeno denně – www.facebook.com/cafeNeustadt, vstup z nádvoří NR.



Novoměstská radnice
PRAHA

VÝSTAVY

Neviditelná výstava Nezapomenutelná hodina v naprosté tmě s nevidomým průvodcem. Dlouhodobá výstava | výstavní prostory II. patro NR; otevřeno po–pá 12.00–20.00, so–ne, svátky 10.00–20.00; vstupné na tel. 777 787 064

Václav Holohlavský | Obrazy, grafika Výstava malíře, zachycujícího momentky běhu života, který se den co den odehrává kolem nás a skýtá někdy až neuvěřitelné pohledy. V malbě je pro něj nejdůležitější radost, ne styl nebo hranice | Galerie v přízemí | otevřeno út–ne 10–18.00 | vstupné plně 50 Kč, snížené 20 Kč, rodinné 100 Kč, 9. 6. během PMN otevřeno 19.00–01.00, vstup zdarma | do 10. 6.

Za krásami Evropy Cestování a poznávání po Evropě je krásné v každou roční dobu. Na výstavě fotografií JUDr. Hany Klímové si prohlédnete evropská města a přírodní krásy | Galerie věže | otevřeno út–ne 10.00–18.00 | vstupné – viz věž, PMN 9. 6. 19.00–01.00, vstup zdarma | do 5. 6. do 26. 8.

Nejasná rozhraní Výstava fotografií Michala Pospíšila. Rozhraní je sdílená hranice mezi dvěma komunikačními systémy. Pomyslná čára, která něco odděluje | Galerie v přízemí | otevřeno út–ne 10.00–18.00 | vstupné plně 50 Kč, snížené 20 Kč, rodinné 100 Kč | od 14. 6. do 7. 7. |

KONCERTY

10. 06. | 18.00 | Sborové slavnosti v Novoměstské radnici – koncert vynikajících vokálních souborů z ČR i zahraničí – Tvoje Máma (Praha), Anima Solla (Lotyšsko), Ars Nova (Maďarsko) – v rámci 15. ročníku festivalu Sborové slavnosti, Czech Choir Festival Hradec Králové | vstupné 150 Kč | Velký sál

14. 06. | 19.00 | Uppsala domkyrkas flickkôr a Radost Praha – společný koncert českého dětského pěveckého sboru a švédského katedrálního dívčího sboru, který patří mezi elitu skandinávské hudební kultury. Sborníky Jan Pimer a Margareta Raab. | vstupné dobrovolné | Velký sál

19. 06. | 19.30 | Ivan Klánský – klavír & Prague Philharmonia Wind Quintet – komorní koncert u příležitosti 70. narozenin prof. Ivana Klánského. | vstupné plně 330 Kč, snížené 220 Kč | rezervace na bouskova@bohemianartists.cz | Velký sál

21. 06. | 19.00 | Piccoli Archi di Praga / Giovanni Archi di Praga a sólisté – smyčcové orchestry Gymnázia a Hudební školy hl. m. Prahy uzavírají tímto koncertem svou úspěšnou sezonu. S oběma orchestry vystoupí i jejich sólisté – desíletá houslička Johanka Kubánková a třináctiletý pianista Matěj Pinkas. Hosty večera budou studenti Hudebního institutu z Kotky – Finsko. | vstupné dobrovolné | Velký sál

28. 06. | 19.30 | Stylové večery 2018 – V letním ladění – další hudební večer s komorním orchestrem Harmonia Praga. Na programu je A. Vivaldi, A. Piazzolla a proslulý Rumunsko. | vstupné plně 320 Kč, snížené 170 Kč | bližší info na www.harmoniapraga.cz | Velký sál

AKCE

05. 06. | otevřeno 11.00–18.00 | Nejlepší česká vína v Praze – 2. ročník výstavy toho nejlepšího z vinařské oblasti Čechy za osobní účasti vinařů. Předání cen vinařům a degustace oceněných vín | vstupné 150 Kč | objednávky na karel.tomasek@email.cz | celá NR

09. 06. | 19.00–01.00 | Pražská muzejní noc 2018 na Novoměstské radnici. Novoměstská radnice se opět zúčastní PMN se zajímavým programem a nabídne prohlídku prostor, které nejsou veřejnosti běžně přístupné. Nebude chybět možnost se občerstvit na nádvoří v souvislosti s festivalem pouličního jídla Street Food Pop Up | vstup zdarma | všechny prostory NR

13. 06. – 30. 09. | otevřeno denně 8.00–24.00 | Sculpture Line / Kurt Gebauer – jednou ze zajímavých zastávek sochařské linky 4. ročníku mezinárodního sochařského festivalu je Novoměstská radnice, kde je od června do konce září instalováno dílo českého sochaře Kurta Gebauera „Jedna z velkých hlaviček“. | prohlídka zdarma | nádvoří

03. a 17. 06. | 15. 00 | Dnes provází Minor – herci divadla Minor provedou návštěvníky Novoměstské radnice tak trochu jiným způsobem | vstupné děti 80 Kč, dospělí 120 Kč | sraz na nádvoří

The Chamber – Tajemství císaře – dobrodružná úniková hra, která hráče přenese do 14. století. Dlouhodobá akce | suterénní prostory Vinárny radnice. | otevírací doba po – pá 11.00–21.30, so–ne 9.15–21.30 | vstupné: 1 090–1 890 Kč | hra pro 2–6 osob | rezervace předem na www.thechamber.cz

PRAŽSKÉ VĚŽE

Malostranská mostecká věž, Petřínská rozhledna, Pražská brána, Staroměstská mostecká věž, Svatomikulášská městská zvonice, Zrcadlové bludiště na Petříně viz rubrika Muzea – Muzeum hlavního města Prahy.

STAROMĚSTSKÁ RADNICE

Staroměstské nám. 1/3, 110 00 Praha 1 – Staré Město

tel.: +420 236 002 629

e-mail: staromestskaradnice@prague.eu

www.facebook.com/staromestskaradnice

www.staromestskaradnicepraha.cz; www.prague.eu

- památka ve správě hlavního města Prahy; provozuje Prague City Tourism
- otevřeno: sály: po 11.00–19.00, út–ne 9.00–19.00; věž: po 11.00–22.00, út–ne 9.00–22.00 (pokud není budova vyhrazena pro akce primátora hl. m. Prahy)
- vstupné: dospělí 250 Kč, držitelé karty Lítačka 230 Kč, děti (6–15 let), studenti (do 26 let) a důchodci nad 65 let 150 Kč, děti 4–5 let, ZTP, novináři a důchodci nad 75 let 50 Kč, rodinné vstupné (2 dospělí + max. 4 děti do 15 let) 500 Kč, skupiny CK (min. 20 osob) 160 Kč/os., školní skupiny – MŠ 20 Kč/os., ZŠ, SŠ a VŠ 70 Kč/os.



Staroměstská radnice Nejstarší pražská radnice byla svědkem řady významných událostí v dějinách Prahy i celého státu. Byla založena roku 1338 na základě privilegia uděleného staroměstským měšťanům českým králem Janem Lucemburským. Nevznikla novostavbou, určenou ke správním účelům, ale postupným vykupováním měšťanských domů, které byly záhy pro účely radnice mnohokrát přestavovány. Dodnes se zachovalo křídlo jižní, tvořené souborem pěti středověkých domů. Východní křídlo bylo zcela zničeno 8. května 1945, poslední den druhé světové války.

Prohlídkový okruh Staroměstské radnice Prohlídka zahrnuje návštěvu historických interiérů čtyř domů jižního křídla a jejich podzemí. Během komentované prohlídky mají návštěvníci možnost zhlédnout bohatě zdobené radní síňe vybavené cennými dobovými nábytkem, podívají se do reprezentativních sálů, kde dnes pražský primátor přijímá nejvýznamnější návštěvníky hlavního města, zavítají do místnosti bývalého středověkého vězení a prohlédnou si i figury dvanácti apoštolů zpoza staropražského orloje. Celková doba prohlídky je 60 minut.



Nejvýraznější dominantou Staroměstské radnice je její mohutná hranolová věž Již v době svého vzniku byla nejvyšší věží v celé Praze. Představovala nejen symbol zámožnosti pražských měšťanů, ale měla i význam praktický – na jejím vrcholu sloužili hlásníci, jejichž úkolem bylo sledovat okolí a v případě nebezpečí dát městu varovný signál. Z ochozu věže se návštěvníkům naskytne vůbec jeden z nejkrásnějších pohledů na pražské panorama. Z ptáčích perspektiv je odtud možné spatřit Týnský chrám nebo kostel sv. Mikuláše, v dále obdivovat Pražský hrad nebo se nechat unášet výhledem na malebná zákoutí Starého Města pražského. Na ochoz se mohou turisté nechat vyvézt moderním výtahem. Jedná se o architektonicky velmi hodnotný počín, za jehož realizaci získali autoři ocenění Interiér roku 2000.

MOBILNÍ VSTUPENKY

Návštěvníci Staroměstské radnice si mohou kromě klasické vstupenky zakoupit i vstupenku elektronickou. Tzv. **mVstupenka** umožní přednostní odbavení při vstupu na věž, oproti běžné vstupence zaujme také nižší cenou a nabídne i bonusový obsah do mobilního telefonu. Vstupenku lze získat po načtení QR kódu z informačních cedulí ve Staroměstské radnici nebo na stránce prague.mobiletickets.cz. Mobilní vstupenku nabízí Prague City Tourism pouze individuálním návštěvníkům v maximálním počtu 5 osob.

REKONSTRUKCE VĚŽE STAROMĚSTSKÉ RADNICE

V současnosti probíhá **generální rekonstrukce vnějšího pláště věže Staroměstské radnice**, předpokládaný termín dokončení prací je na podzim 2018. Vyhlídkový ochoz věže byl opraven již v roce 2017 a je veřejnosti přístupný. V souvislosti s pracemi však bude až do 31. srpna 2018 demontován pražský orloj.

STAROMĚSTSKÁ RADNICE JE NA FACEBOOKU

Sledujte aktuální dění ve Staroměstské radnici! Zajímavosti, fakta, novinky, pozvánky na speciální akce, mimořádné termíny na tematické prohlídky i soutěže o ceny naleznete na oficiálním facebookovém profilu Staroměstské radnice: [facebook.com/staromestskaradnice](https://www.facebook.com/staromestskaradnice)

VEČERNÍ PROHLÍDKY

Navštivte historické síně Staroměstské radnice i po zavírací době! Večerní prohlídky, které Prague City Tourism pravidelně pořádá, umožňují zájemcům nahlédnout do reprezentačních

prostor významné kulturní památky i po setmění. Nestandardní prohlídka s rozšířeným výkladem je korunována návštěvou radniční věže, která příchodům nabídne nevšední pohled na slavnostně nasvícenou noční Prahu. | rezervace vstupenek na výše uvedených kontaktech; vstupné: 250 Kč; délka prohlídky: 120 minut

02. 06. | 20.00 | Prohlídka v angličtině

09. 06. | 20.00 | Prohlídka v angličtině

16. 06. | 20.00 | Prohlídka v angličtině

23. 06. | 20.00 | Prohlídka v češtině

30. 06. | 20.00 | Prohlídka v angličtině

VRTBOVSKÁ ZAHRAHA

Karmelitská 25, 110 00 Praha 1 – Malá Strana
tel.: 272 088 350–52

e-mail: zahrada@vrtbovska.cz, www.vrtbovska.cz

- provozuje a spravuje Casus Direct Mail, a. s., www.casus.cz
- spojení: tram 12, 20, 22, st. Malostranské nám.
- otevřeno: denně – duben a říjen denně 10.00–18.00, květen – září 10.00–19.00
- pořádání svateb tuzemských, zahraničních i symbolických, koncertů, společenských i firemních setkání, oslav výročí, tiskových konferencí, prezentací, přehlídek
- akreditovaní průvodci mají vstup do prostor zahrady zdarma. Průvodce skupiny nad 6 osob získává pro návštěvníky slevu 20%.
- Wifi připojení zdarma!



Jedna z **nejvýznamnějších barokních zahrad v Evropě** vybudovaná v letech 1715–1720 dle návrhu architekta **Františka Maxmiliána Kaňky** s bohatou sochařskou a plastickou výzdobou **Matyáše Bernarda Brauna** a freskami **Václava Vavřínce Reiner**a.

Ateliér Mikuláše Alše, ptáčích voliéra s exotickým ptactvem, fontány s rybami, prodejní galerie, upomínkové předměty.

Dle hodnocení průvodců je z místa vyhlídky **nejkrásnější pohled na panorama Hradčan a Malé Strany**.



VÝSTAVA

Romantické obrázky Vlasty Čermákové | od 3. 6. do 27. 6.

LORETA

Muzeum a historické mariánské poutní místo

Provincie kapucínů v ČR

Loretánské nám. 7/100, 118 99 Praha 1 – Hradčany

tel.: + 420 220 516 740

e-mail: loreta@loreta.cz

www.facebook.com/loretapraha

www.loreta.cz

- spojení: tram 22, st. Pohořelec
- otevřeno: denně 9.00–17.00
- vstupné: základní 150 Kč, senioři (70+) 130 Kč, studenti 110 Kč, rodinné 310 Kč, děti 6–15 let 80 Kč
- audioprůvodce: 150 Kč – česky, anglicky, německy, francouzsky, rusky, španělsky, italsky
- poplatek za fotografování 100 Kč



LORETA PRAHA

Pražskou Loretu založila Kateřina Benigna hraběnka

z Lobkowicz v roce 1626. Komplex budov byl stavěn postupně několik desítek let. Staviteli vrcholně barokního průčelí byli ve 20. letech 18. století Kryštof a Kilián Ignác Dienzenhoferové, na výzdobě interiérů se podíleli význační tvůrci barokní Prahy: P. Brandl, M. V. Jäckel, R. Prachner a řada dalších.



BAROKNÍ KOMPLEX TVOŘÍ

Ambity s rozsáhlou freskovou a obrazovou výzdobou. **Loretánská kaple (Santa Casa)** – ústřední objekt každé „loreti“.

Kostel Narození Páně s bohatou barokní výzdobou, cenné barokní varhany.

KLENOTNICE

Představuje **ucelenou historickou sbírku votivních darů P. Marie Loretánské.** Monstrance, kalichy a další vystavené předměty představují ojedinělá zlatnická díla, převážně ze

17. a 18. století. Nejpozoruhodnější je **Diamantová monstrance zvaná Pražské slunce.** Je z pozlaceného stříbra, ozdobená 6 222 diamanty.

NOVÁ VÝSTAVA

Pax et Bonum – Kapucíni v Čechách, na Moravě a ve Slezsku 1618–2018 Průřez historií kapucínského řádu, jeho působení ve společnosti od r. 1618 až po moderní dobu. Kapucíni jako kazatelé, zpovědníci, diplomaté, vojenští kaplani, misionáři, kaplani ve vězicích, ale také kapucíni v uniformách 2. světové války, lékárníci, pečovatelé v době morových epidemií, architekti a historioграфové.

NOVÝ VÝSTAVNÍ PROSTOR – SPOJOVACÍ MOSTEK

Od června je pro návštěvníky nově otevřen **prostor spojovací chodby mezi Loretou a klášteřem kapucínů**, kde jsou vystaveny zachované originály kamenných soch andělů z balustrády. Výstavní aktivity zahajujeme představením **výtvarných prací dětí ze ZUŠ Orphenica na Pohořelci.** Projekt s názvem „**Balón v bouři – Zemský ráj to na pohled – Tři kapucínské vůně**“ vznikl na základě inspirace lokální historií Hradčan se zvláštním akcentem na Loretu a kapucínský řád. Některé dětské práce jsou reflexí loretánské sezónní výstavy Pax et Bonum.

STÁLÁ EXPOZICE

Trvale zpřístupněn je **3D model krypty s barokními freskami podle Rembrandta** a dalších holandských a vlámských malířů. Umělecká díla spojená s historií Lorety a kapucínského řádu. Významná část výstavy **Skrýtá tvář Loretánského pokladu** se stala součástí stálé expozice – Loretánský poklad tak zůstává trvale vystaven v celé své bohatosti.

ZVONOHRA

Nedávno byla otevřena **nová multimediální část expozice, přibližující návštěvníkům historii nástroje.** Přijďte se podívat zblízka, jak zvonohra funguje!

Pravidelné sváteční koncerty zvonohry jsou opět obnoveny, program najdete na webu Lorety.

Každou sobotu můžete také v rámci prohlídky vyslechnout **varhanní koncert** – začátky vždy v 15.00 a v 15.30.

OBJEVTE SVŮJ LORETÁNSKÝ POKLAD

Prohlídkový okruh pro děti a studenty. Nově nabízíme **zábavné pracovní listy** – přijďte s dětmi zjistit, jaké dary přinesli tři králové narozenému Ježíškovi, co je vlastně loreta a proč tu máme poklad!

PRAVIDELNÉ BOHOSLUŽBY

Kostel Narození Páně – neděle v 18.00

Aktuální program bohoslužeb je na www.loreta.cz

Poutní mše si mohou skupiny poutníků předem dojednat e-mailem.

AKCE

06. 06. | 19.00 | Večery u kapucínů – 81. benefiční koncert v barokním refektáři kapucinského kláštera naproti Loretě. Během večera vystoupí kapela Vlny s programem nazvaným „Melodie v půlnočním tichu“. Výtěžek benefice podpoří denní stacionář a odlehčovací službu CENTRUM SEÑORINA, pomáhající klientům se sníženou soběstačností z důvodu kognitivních poruch, jako jsou Alzheimerova choroba a jiné typy demence.

STRAHOVSKÝ KLÁŠTER – STRAHOVSKÁ OBRAZÁRNA

Královská kanonie premonstrátů na Strahově

Strahovské nád. 1/132, 118 00 Praha 1 – Hradčany

tel.: +420 233 107 730

www.strahovskyclauster.cz

- spojení: tram 22, st. Pohorelec
- otevřeno: denně 9.30–11.30 a 12.00–17.00
- vstupné: základní 120 Kč, snížené 60 Kč, rodinné 200 Kč, skupinové 20 Kč (pro školní a seniorské skupiny nad 20 osob po předchozím ohlášení)
- prodej vstupenek končí 30 minut před uzavřením objektu

STÁLÁ EXPOZICE

Klenotnice Strahovského kláštera Klenotnici tvoří soubor děl uměleckého řemesla, které dokumentují rozmanitost předmětů liturgické povahy, jež vznikly přímo na objednávku řádu nebo se do majetku kanonie dostaly koupí či darem.



Malířství a sochařství 1300–1550

Rudolfínské malířství

Flámské a nizozemské malířství 16. – 17. století

Italské malířství

Středoevropské malířství 17. – 18. století

České malířství 19. století

KONVENTNÍ BUDOVA – PŘÍZEMÍ

Ambity, kapitulní síň, zimní a letní refektář, románské sály

Multimediální expozice o **Strahovském klášteře a zakladateli premonstrátského řádu sv. Norbertovi**

VÝSTAVA

Bedříška Znojemská/To skryté v nás | Ambity | od 6. 6. do 30. 6.

HISTORICKÁ MIKVE

Široká 3, 110 00 Praha 1 – Staré Město / Josefov

otevřeno: ne–čt 10.00–15.00

- vstupné 50 Kč



Historická mikve (rituální lázeň) se nachází v areálu Pinkasovy synagogy. Při archeologickém průzkumu v roce 1968 byly v podzemí objeveny klenuté prostory se zbytky několika starých studní a mikve využívající trvalého vodního zdroje v této oblasti. Podle dochovaného zdiva a nalezené keramiky pochází rituální lázeň nejspíše z počátku 16. století a patří k nejstarším dokladům židovského osídlení v oblasti Pinkasovy synagogy.

Historická mikve je přístupná veřejnosti jen s odborným průvodcem (v českém a anglickém jazyce).

Vstupenky lze zakoupit ve stánku před vstupem do mikve. Vstup je podmíněn platnou vstupenkou do Židovského muzea v Praze.

JERUZALÉMSKÁ SYNAGOGA

Jeruzalémská 7, 110 00 Praha 1 – Nové Město

www.synagogue.cz/Jerusalem

- otevřeno: denně mimo sobot a židovských svátků 10.00–17.00
- vstupné zahrnuje prohlídku synagogy: dospělí 80 Kč, děti 6–15 let, senioři a studenti 50 Kč, děti do 6 let zdarma; vstupné pro skupiny CK s průvodcem: dospělí 50 Kč, děti 6–15 let, senioři a studenti 30 Kč, děti do 6 let zdarma
- pro vstup je také platná společná zlevněná vstupenka ze Staronové synagogy a vstupenka ze Židovského muzea v Praze (je možné ji využít i druhý den)
- více informací viz rubrika Galerie, výstavy



Synagoga byla postavena v letech 1905–1906 podle projektu vídeňského architekta Wilhelma Stiassného a kombinuje secesní tvarosloví s maurským stylem. Synagoga je unikátní památkou pražské architektury počátku 20. století a současně nádherným příkladem synagogální architektury

Rakousko-Uherska. Návštěvníky zaujme obnovené hlavní průčelí a portál a dále restaurované nástěnné malby a vitráže oken. Pořádají se zde koncerty a výstavy.

STÁLÉ VÝSTAVY

Židovská obec v Praze od roku 1945 po dnešek Poprvé se veřejnosti představuje poválečná historie pražské židovské komunity.

Židovské památky a jejich rekonstrukce po roce 1989 Výstava seznamuje návštěvníky s různorodostí oprav památek, které jsou ve správě Židovské obce v Praze.

10 hvězd. Revitalizace židovských památek v České republice Výstava pojednává o projektu realizovaném Federací židovských obcí. Jedná se o rekonstrukce synagog a rabínských domů. Dosud bylo zrekonstruováno 10 objektů.

VÝSTAVA

Stigmatizovaná místa Výstava fotografií – Karel Cudlín. Do 10. 6.

Uloupené umění Výstava divákům přibližuje problematiku výzkumu provenience uměleckých děl zkonfiskovaných v období II. světové války a způsobů zabavování majetku v průběhu okupace. Od 13. 6.

KOSTEL SV. KLIMENTA NA LEVÉM HRADCI

Kulturní památka, která je majetkem římskokatolické církve

- spojení: bus 340 a 350 z Vítězného náměstí do zastávky Levý Hradec, nebo Rozcestí Žalov; vlak z Masarykova nádraží do zastávky Roztoky – Žalov; autem je Levý Hradec dostupný z Dejvic cca za dvacet minut
- vstupné: základní 40 Kč, snížené 20 Kč



LEVÝ HRADEC
národní kulturní památka

PROHLÍDKY

Prohlídka s průvodcem po přemyslovském hradišti a kostele sv. Klimenta | so 10.00–18.00, v sobotu se neprovádí mezi 14.00–15.00, kdy je bohoslužba, neděle: 10.00–18.00, poslední prohlídka začíná v 17.00 | prohlídky lze objednat (pouze pro 6 a více osob) telefonicky u průvodce: Marcel Ramdan – mobil +420 776 651 596 | možnost zakoupení turistických vizitek a známek, pohlednic a jiných suvenýrů.

TECHNICKÉ PAMÁTKY

NÁRODNÍ KULTURNÍ PAMÁTKA STARÁ ČISTÍRNA ODPADNÍCH VOD

Kotelní bod Evropské cesty průmyslového dědictví

Papírenská 6, 160 00 Praha 6 – Bubeneč

e-mail: prohlidky.info@staracistirma.cz

www.staracistirma.cz

- spojení: z metra A – Hradčanská busem 131 do zastávky Goetheho nebo z metra A – Bořislavka busem 131 do zastávky Nemocnice Bubeneč; projděte pod železničním viaduktem a pokračujte vlevo do Papírenské ulice 6; tram 8, 20 nebo vlakem do zastávky Nádraží Podbaba, dále pod mostem za benzinovou stanicí doprava do Papírenské ulice
- prohlídky: pracovní dny 11.00 a 14.00; soboty, neděle a svátky 10.00, 11.30, 13.00, 15.00 a 16.30
- (sledujte, prosím, web pro možné změny v otevírací době)
- kavárna: Café Továrna otevřena: po-pá 9.00–17.30, so-ne 9.30–18.00
- vstupné: prohlídka v českém jazyce: dospělí 180 Kč, děti od 5 let, studenti, senioři 90 Kč, rodinné (2 dospělí + 1–3 děti do 15 let) 450 Kč; skupinové vstupné: dospělí 150 Kč, studenti a senioři 75 Kč, školní skupiny (min. počet 18 žáků) 60 Kč; ZTP a děti z dětských domovů 30 Kč; prohlídka v cizím jazyce: základní 240 Kč, studenti a senioři 140 Kč, rodinné vstupné (2 dospělí + 1–3 děti) 620 Kč; skupinové vstupné: dospělí 200 Kč, senioři 110 Kč, školní skupiny (min. počet 18 žáků) à 95 Kč
- dále nabízíme: **jištěné výstupy na komín, plavby na Přezovnickové prámu v podzemní usazovací nádrži** – možné sjednat přímo na místě, narozeninové prohlídky atd; více na www.staracistirma.cz, dotazy na e-mail: prohlidky.info@staracistirma.cz

PROHLÍDKA OBJEKTU

Bývalá čistírna odpadních vod (Národní kulturní památka) je unikátním dokladem historie architektury, techniky a čištění odpadních vod. V areálu, který byl postaven v letech 1901–1906 (provoz ukončen v roce 1967) jako součást systematické stokové sítě v Praze, jsou zpřístupněny původní prostory s pozůstatky původní technologie. Dodnes funkční kotelnu a parní stroje (1903 Breitfeld – Daněk) je možné vidět při provozu při kulturních akcích. Výklad s kopiemi původních plánů a historickými fotografiemi z výstavby čistírny. Během každé prohlídky návštěvníci projdou původní stokou (nefunkční). Na objednání film Muži pod Prahou (1947, o práci stokařů a krysařů, licence Krátký film Praha, a. s.).

VÝSTAVA

Soutoky – výstava děl Umělecké besedy a díla Olbrama Zoubka | do 27. 6.

AKCE

02. 06. | Den dětí a kominový den – celodenní akce s doprovodným programem a výstupy na komín | více na www.staracistirma.cz

15. pražská muzejní noc



09 | 06 | 2018
od 19:00

Do muzea v noci?

www.prazskamuzejninoc.cz | vstup a doprava ZDARMA
Prague Museum Night | admission and transport FREE

POŘADATELÉ



Dopravní podnik
hlavního města Prahy



Asociace muzeí
a galerií ČR

PARTNERÉ:

200 | LET MUZEJNICTVÍ
1814 OPAVA | 1817 BRNO | 1818 PRAHA



PRAHA
PRAGUE
PRAGA
PRAG



MINISTERSTVO
KULTURY

1918
100
2018

NÁRODNÍ MUZEUM

HISTORICKÁ BUDOVA NM

Václavské nám. 68, 110 00 Praha 1
www.nm.cz

- Historická budova Národního muzea uzavřena z důvodu rekonstrukce



NOVÁ BUDOVA NÁRODNÍHO MUZEA

Vinohradská 1, 110 00 Praha 1
tel.: +420 224 497 111; 224 497 430
e-mail: nm@nm.cz

♿ bezbariérový vstup

- otevřeno: po–út a čt–ne 10.00–18.00; středa 9.00–18.00; 1. středa v měsíci 10.00–20.00
- vstupné celý objekt: základní 250 Kč; snížené 170 Kč; rodinné 420 Kč; děti do 6 let zdarma; školní výpravy à 100 Kč
- vstupné na výstavy: základní 100/120/100 Kč; snížené 70/70/70 Kč; rodinné 170/200/170 Kč; děti do 6 let zdarma; školní výpravy à 30/40/40 Kč
- komentovaná prohlídka pro veřejnost: český jazyk 500 Kč; cizí jazyk 1000 Kč

EXPOZICE

Archa Noemova Zoologická expozice „Archa Noemova“ uvádí návštěvníka Národního muzea do fascinujícího světa živočichů, kteří obývají nebo obývali naši planetu.

VÝSTAVA

Světlo a život Výstava představuje návštěvníkům život v jeho nejrozmanitějších formách přizpůsobených na (ne) dostatek světla v různých biotopech | do 31. 12.

Keltové Výstava „Keltové“ seznámí návštěvníky s bohatým a proměnlivým světem doby železné ve střední Evropě | do 24. 2.

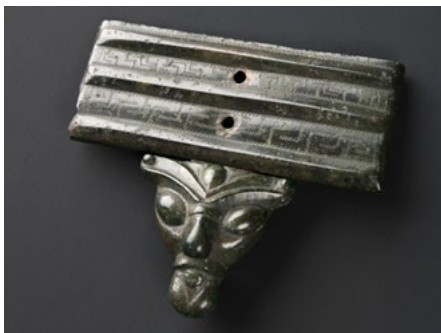

PŘEDNÁŠKY, BESEDY

03. 06. | 10.00 | Mineralogická určovací beseda | přednáškový sál „H“ | vstup volný

AKCE

02. 06. | Prahou za přírodou – za ptačími obyvateli Prahy – místo srazu a další informace naleznete na www.nm.cz

09. 06. | Prahou za přírodou – z nočního života hmyzu – místo srazu a další informace naleznete na www.nm.cz

09. 06. | 19.00–01.00 | Pražská muzejní noc – více informací na www.nm.cz | vstup zdarma

16. 06. | 11.00, 13.00 a 15.00 (pro rodiny s dětmi), 16.30 (pro dospělé) | Komentované prohlídky expozice Archa Noemova – nutná rezervace <http://rezervace.archa.nm.cz/> | vstup 30 Kč + cena běžné vstupenky do muzea.

NÁRODOPISNÉ MUZEUM NÁRODNÍHO MUZEA

Letohrádek Kinských, Kinského zahrada 98, 150 00 Praha 5
tel.: +420 257 214 806

e-mail: narodopis@nm.cz

- otevřeno: denně mimo po 10.00–18.00
- vstupné: základní 70 Kč; snížené 40 Kč; rodinné 110 Kč; děti do 6 let zdarma; školní výpravy nad 5 osob à 40 Kč

VÝSTAVY

Modrotisk tradiční a netradiční Výstava se věnuje fenoménu modrotisku, jednomu z nejstarších způsobů potiskování látky | do 9. 9.

Víchernice. Mizející parádnice Moravy Výstava fotografií posledních žen v krojích jako běžném oděvu od Liby Taylor | do 30. 6.

Století trampingu Výstava vypráví o dějinách a současnosti trampského hnutí i o tom, jak ovlivnilo podobu české populární kultury, umění a sportu | od 29. 6.



AKCE

07. 06. | 18.00–19.30 | Cyklus slovo, tradice a kontext: Jak vrátit folklor lidem? – o tanečních domech, o hledání autentického folkloru u mladé slovenské generace a o významu

autenticity v moderním světě přednese Joseph Grim Feinberg folklorista a filozof z Filozofického ústavu AV ČR | vstupné 30 Kč

09. 06. | 10.00–17.00 | Cyklus tradiční řemeslné dílny: Pletení košů z proutí – kapacita kurzů je omezena, je potřeba se předem objednat: kristyna_hlavata@nm.cz, 257 325 766, 773 793 412 | vstupné 400 Kč

09. 06. | 14.00–16.00 | Cyklus tradiční řemeslné dílny pro děti: Králové a královny – Jízda králů – kapacita kurzů je omezena, je potřeba se předem objednat: kristyna_hlavata@nm.cz, 257 325 766, 773 793 412 | vstupné 150 Kč

09. 06. | 17.00–20.00 | Cyklus Folklorní regiony českých zemí: Těšínské Slezsko | vstup zdarma

09. 06. | 19.00–01.00 | Pražská muzejní noc – více informací na www.nm.cz | vstup zdarma

LAPIDÁRIUM NÁRODNÍHO MUZEA

Výstaviště 422, 170 00 Praha 7 – Holešovice
mobil: +420 702 013 372; 224 497 364 (kurátor),
224 497 117 (produkční)
e-mail: lapidarium@nm.cz
www.nm.cz

♿ bezbariérový vstup

- vstupné: základní 50 Kč; snížené 30 Kč; rodinné 80 Kč; děti do 6 let zdarma; školní výpravy à 10 Kč
- Lapidárium je otevřeno od 1. května do 30. listopadu 2018

EXPOZICE

Památky kamenosochařství v Čechách od 11. do 19. století Expozice prezentuje v chronologickém sledu od konce 11. do konce 19. století památky pocházející z rukou obyčejných i vynikajících kameníků a průměrných i nejlepších sochařů.

AKCE

09. 06. | 19.00–01.00 | Pražská muzejní noc – více informací na www.nm.cz | vstup zdarma

NÁRODNÍ PAMÁTNÍK NA VÍTKOVĚ

U Památníku 1900, 130 00 Praha 3
tel.: +420 224 497 607; 224 497 600
e-mail: oncd@nm.cz
www.nm.cz

♿ bezbariérový vstup

- spojení: od Ohrady (tram; bus) parkem 1 400 m; od Muzea AČR; z Tachovského nám. (bus 207; 133)
- otevřeno: st–ne 10.00–18.00; vyhlídka otevřena st–ne 10.00–18.00 (poslední vstup v 17.30)
- vstupné: celý objekt: základní 120 Kč; snížené 80 Kč; rodinné 200 Kč; školní výpravy à 40 Kč;
- expozice a výstavy: základní 80 Kč; snížené 60 Kč; rodinné 140 Kč; školní výpravy à 20 Kč; vyhlídka na střeše: základní 80 Kč; snížené 50 Kč; rodinné 130 Kč; školní výpravy à 30 Kč
- komentovaná prohlídka pro veřejnost: v češtině 500 Kč; cizojazyčný výklad 1000 Kč

EXPOZICE

Křížovatký české a československé státnosti Expozice zachycuje významné zlomy v našich dějinách 20. století, kdy se výrazným způsobem změnila státnost a ideové pojetí státu.

Laboratoř moci Expozice připomíná nejen samotnou osobu Klementa Gottwalda, deformaci Památníku na jeho mauzoleum, ale i komunistickou propagandu a období režimu 50. let.

VÝSTAVY

Ta kniha patří mně! Historie Českého exlibris do roku 1945 Výstava realizovaná ve spolupráci se Spolkem sběratelů a přátel exlibris provede návštěvníky zajímavou historií českého exlibris | do 9. 9.



Bachmač 1918–2018 Výstava Československé obce legionářské, věnovaná významné bojové kapitole československých legií v Rusku | do 1. 7.

AKCE

09. 06. | 19.00–01.00 | Pražská muzejní noc – více informací na www.nm.cz | vstup zdarma

PAMÁTNÍK FRANTIŠKA PALACKÉHO A FRANTIŠKA LADISLAVA RIEGRA

Palackého 7, 110 00 Praha 1
tel.: +420 224 497 193
e-mail: pamatnik_palackeho@nm.cz
www.nm.cz

- Návštěva Památníku je možná od úterý do pátku formou objednávky na komentovanou prohlídku, která trvá cca 1 hodinu.
- Ve středu, čtvrtek a pátek je možné od 8.00 do 16.00 navštívit Památník po předchozím objednání, a to minimálně týden dopředu: e-mail: pamatnik_palackeho@nm.cz, tel.: 224 497 193
- vstupné: základní 100 Kč; snížené 50 Kč; rodinné 160 Kč; děti do 6 let zdarma, divadelní představení: 250 / 150 Kč

MacNevenův pozdně barokní palác v Palackého ulici na Novém Městě pražském. **Autentický byt Františka Palackého a jeho zetě Františka Ladislava Riegra**: salon, pracovna Palackého, pracovna Riegra, jídelna a sbírkový pokoj. Díla Josefa Mánesa, Josefa Václava Myslbeka, krajinářská škola Julia Mařáka a národopisná sbírka Libuše Bráfové.

KOMENTOVANÉ PROHLÍDKY

05., 12., 19. a 26. 06. | 14.00–15.00, 15.30–16.30 a 17.00–18.00 | Pravidelné komentované prohlídky – objednávky na tyto konkrétní úterní termíny přijímáme přes rezervační systém: www.rezervace.nm.cz. Rezervace je možná nejpozději 1 den před plánovanou návštěvou.

DIVADLO

▪ divadelní představení je možné navštívit pouze na základě předchozího objednání. Objednávky vstupenek na: krystyna_hlavata@nm.cz, tel. 773 793 412

21. 06. | 18.00 | Nejen o Josefovi a Boženě – hlavní myšlenkou pořadu Nejen o Josefovi a Boženě je osvětlit vztah mezi Boženou Němcovou a jejím manželem Josefem, poukázat na to, co je spojovalo a naopak od sebe vzdalovalo, ukázat na jejich vztah k dětem a vztah dětí k nim.

NÁPRSTKOVO MUZEUM ASIJSKÝCH, AFRICKÝCH A AMERICKÝCH KULTUR

Betlémské nám. 1, 110 00 Praha 1

tel.: +420 224 497 500

e-mail: naprstek@nm.cz

www.nm.cz

- otevřeno: út a čt–ne 10.00–18.00; st 9.00–18.00
- vstupné: základní 100 Kč; snížené 70 Kč; rodinné 170 Kč; děti do 6 let zdarma; školní výpravy nad 5 osob a 40 Kč
- komentovaná prohlídka pro veřejnost v českém jazyce (po předchozí objednávce) 300 Kč

STÁLÉ EXPOZICE

Kultury Austrálie a Oceánie Expozice představuje materiální a duchovní kulturu obyvatel ostrovů a souostroví Melanésie, osídlených zemědělci a rybáři.

Vojta Náprstek Výstava přibližuje na 12 panelech život a dílo zakladatele Náprstkova muzea, pražského mecenáše, propagátora ženské vzdělanosti a všeobecného pokroku.

VÝSTAVY

Indiáni Výstava umožňuje návštěvníkům nahlédnout do světa původních obyvatel Severní a Jižní Ameriky a seznámit se s jejich minulými i současnými tradicemi | do 1. 9.

Svět ve vitríně: České průmyslové muzeum Výstava představí historii Českého průmyslového muzea, důvody jeho založení i proměny v Náprstkově muzeu tak, jak ho známe dnes

AKCE

07. 06. | 18.00 | Josef Ladislav Erben: Celý život na cestách – přednáší Jan Šejbl | vstupné 30 Kč

09. 06. | 19.00–01.00 | Pražská muzejní noc – více informací na www.nm.cz | vstup zdarma

21. 06. | 17.00–20.00 | Večer věnovaný Antonínu Čermákovvi (1873–1933), starostovi Chicaga | vstupné zdarma

23. 06. | 12.00–18.00 | Himálajský den – zajímavosti z oblasti pohoří Himálaje – Indie, Tibetu, Pákistánu nebo Nepálu | vstup zdarma

ČESKÉ MUZEUM HUDBY

Karmelitská 2, 110 00 Praha 1

tel.: +420 224 497 707; 224 497 777

e-mail: c_muzeum_hudby@nm.cz

www.nm.cz

♿ bezbariérový vstup

- otevřeno: denně mimo út 10.00–18.00
- vstupné: základní 120 Kč; snížené 80 Kč; rodinné 200 Kč; děti do 6 let zdarma; školní výpravy a 40 Kč
- komentovaná prohlídka pro veřejnost: český jazyk 300 Kč; cizí jazyk 600 Kč

STÁLÁ EXPOZICE

Člověk – nástroj – hudba Vystaveno je 400 historických hudebních nástrojů mimořádné hodnoty. Mimo jiné klavírový klavír, na který hrál Wolfgang Amadeus Mozart při své první návštěvě Prahy v lednu 1787, housle Niccolò Amatiho (z doby kolem roku 1650), skleněná harmonika, niněra s řezbou „Zvěstování“ a další.

VÝSTAVA

Hudba a pohádka Výstava se zaměří na představení známé české pohádkové hudby. Návštěvníci si tak připomenou nejen velké autory hudby k pohádkám a večerníčkům, ale také populární rozhlasové, filmové či televizní skladatele | do 14. 10.

VÝSTAVKY K VÝROČÍ MĚSÍCE

Hudba a velké osobnosti z doby třicetileté války | do 28. 6.

200 let Národního muzea – počátky hudební sbírký | do 28. 6.

AKCE

06. 06. | 18.00 | Závěrečný koncert sborů – chlapecký sbor Pueri gaudentes – nejmladší přípravné sbory Pueri 1 a Pueri 2, sbor „Retro“ Akademie umění a kultury pro seniory hl. m. Prahy, „Karanténa“, Pueri gaudentes – mutující chlapani | vstupné dobrovolné

09. 06. | 19.00–01.00 | Pražská muzejní noc – více informací na www.nm.cz | vstup zdarma

11. 06. | 18.00 | Prague Philharmonia – Barokní hobojevé koncerty | vstup zdarma

14. 06. | 18.30 | Koncert pěveckého sboru Svítání a ta-nečního souboru Jaro v rámci závěrečného festivalu ZUŠ Štefánikova | vstup volný

18. 06. | 19.00 | Sborový koncert – účinkuje ženský pěvecký sbor UNIVERSITY OF KENTUCKY WOMEN'S CHOIR (USA) | vstup zdarma, přednostně pro členy Klubu posluchačů hudby při agentuře JCH, pouze však do vyčerpání kapacity sálu

21. 06. | 17.00 | Komentovaná prohlídka výstavy Hudba a pohádka | vstupné 120/80 Kč

21. 06. | 19.00 | Rosa na českou notu – skladby českých autorů. Komorní smíšený sbor Rosa z Roztok | vstupné 100/50 Kč

24. 06. | 18.00 | Sacramento Youth Symphony – vstupné dobrovolné, rezervace: +420 222 524 388, <http://www.koncertniklub.cz/>

26. 06. | 19.00 | Koncert žáků Základní umělecké školy Praha–Zbraslav – výběr z klasické hudby | vstupné dobrovolné

28. 06. | 19.00 | Koncert komorního orchestru Quattro corde se sólisty Základní umělecké školy Jana Hanuše, Praha 6 | vstupné dobrovolné

MUZEUM BEDŘICHA SMETANY

Novotného lávka 1, 110 00 Praha 1
tel.: +420 222 220 082; 221 082 288
e-mail: b_smetana_muzeum@nm.cz
www.nm.cz

- otevřeno: denně mimo út 10.00–17.00
- vstupné: základní 50 Kč; snížené 30 Kč; rodinné 90 Kč; školní výpravy à 10 Kč
- komentovaná prohlídka pro veřejnost (pro 1–30 osob; na tel. objednávku předem): 200 Kč (v češtině); 500 Kč (v cizím jazyce)

EXPOZICE

V expozici **o životě a díle Bedřicha Smetany** jsou k vidění ukázky autografů jeho skladeb, korespondence, deníků a dalších dokumentů, dobové fotografie, osobní památky a trofeje i jeho klavír.

VÝSTAVA

Smetana zapomenut v kameni aneb Výlety za pomníky
Fotografická výstava, která se věnuje zachycení Bedřicha Smetany v pomníkové tvorbě v pleneru | do 20. 12.

AKCE

09. 06. | 19.00–01.00 | Pražská muzejní noc – více informací na www.nm.cz | vstup zdarma

14. 06. | 18.00 | Almi duo – Alena a Michal Grešlovi – klavírní koncert. Druhý koncert z cyklu Hudební podvečery nad Vltavou s podtitulem Smetanova Vlast, naše vlast | vstupné 30 Kč

MUZEUM ANTONÍNA DVOŘÁKA

Ke Karlovu 20, 120 00 Praha 2
tel.: +420 224 918 013; 224 923 363; 774 845 820
e-mail: a_dvorak_muzeum@nm.cz
www.nm.cz

- otevřeno: denně mimo po 10.00–13.30 a 14.00–17.00
- vstupné: základní 50 Kč; snížené 30 Kč; rodinné 90 Kč; školní výpravy à 10 Kč
- komentovaná prohlídka pro veřejnost (pro 1–30 osob; na tel. objednávku předem): 200 Kč v češtině; 500 Kč v cizím jazyce

EXPOZICE

V expozici **Cesty Antonína Dvořáka** najdete skladatelův klavír, nábytek a předměty z osobního majetku. Zahrada muzea je zdobena plastikami z dílny Matyáše Brauna.

VÝSTAVA

Hříšné radosti Antonína Dvořáka Výstava představí skladatele Antonína Dvořáka v neznámém světle – jako člověka s běžnými vášněmi a hříšnými radostmi | do 1. 4.

AKCE

Wonderful Dvořák | od května do října probíhají každé úterý a pátek od 20.00 v Muzeu Antonína Dvořáka koncerty ze známých skladeb Antonína Dvořáka (Rusalka, Moravské dvojpěvy, Biblické písně ad.). Více informací na: www.musictheatre.cz

04. 06. | 18.00 | Na partičku za Dvořákem – přijďte se naučit a zahrát si oblíbenou karetní hru Antonína Dvořáka a dalších významných osobností 19. století. Součástí bude fundovaný výklad historie a pravidel hry předsedy Klubu sběratelů hracích karet Petra Bílého.

09. 06. | 19.00–01.00 | Pražská muzejní noc – více informací na www.nm.cz | vstup zdarma

20. 06. | 16.00 | Komentovaná prohlídka výstavy Hříšné radosti Antonína Dvořáka s kurátorem

30. 06. | 19.00 | Symfonie Antonína Dvořáka pro 4 ruce – klavírní koncert – Masihiro Oishi (klavír) a hosté

PAMÁTNÍK JAROSLAVA JEŽKA

Kaprova 10, 110 00 Praha 1
tel.: +420 224 497 739; 224 497 730
e-mail: museum_musicale@nm.cz
www.nm.cz

- otevřeno: pouze út 13.00–18.00
- vstupné: základní 20 Kč; snížené 10 Kč; rodinné 40 Kč; školní výpravy à 10 Kč

EXPOZICE

Modrý pokoj v Ježkově bytě je autentickým interiérem, kde známý hudební skladatel žil a tvořil. Najdete zde jeho knihovnu, klavír, nototisky děl a předměty z pozůstalosti.

NÁRODNÍ TECHNICKÉ MUZEUM

Kostelní 42, 170 78 Praha 7
tel.: +420 220 399 111
e-mail: info@ntm.cz
www.ntm.cz

- spojení: metro A – Hradčanská nebo metro C – Vltavská dále tram 1, 8, 12, 25, 26 st. Letenské nám.
- otevřeno: po zavřeno; út – ne a státní svátky 9.00–18.00
- vstupné: základní 220 Kč; snížené 100 Kč; rodinné 420 Kč; školní skupiny 50 Kč/dítě
- informace o aktuálním programu a doprovodných programech najdete na www.ntm.cz



Národní technické muzeum, založené roku 1908, je největší českou institucí specializovanou na muzejní exponáty technického charakteru.



Zakladatelem moderního technického muzejnictví se stal již Vojtěch Náprstek, který zpřístupnil sbírky Českého průmyslového muzea poprvé v roce 1862 a později vybudoval muzeum ve svém domě U Halánků. Národní technické muzeum bylo založeno roku 1908 jako Technické muzeum Království českého z iniciativy technické inteligence, především profesorů české vysoké školy technické v Praze, a otevřelo první expozice 28. září 1910 ve Schwarzenberském paláci na Hradčanech. V roce 1938 byla zahájena stavba nové muzejní budovy na Letné podle návrhu Milana Babušky. Stavba byla dokončena již v době války a okupační správou zabrána pro ministerstvo pošt. V roce 1945 byla budova na Letné získávána zpět pro muzejní účely. Nejméně jedna třetina budovy ale až do roku 1990 dále sloužila jiným institucím. V roce 2003 byla zahájena stavební rekonstrukce hlavní muzejní budovy na Letné a roku 2011 bylo slavnostně znovu otevřeno prvních pět expozic. V říjnu 2013 bylo Národní technické muzeum po 75 letech konečně dokončeno a plně zařízeno. Muzeum nyní představuje staletí technického důvtipu ve 14 stálých expozicích a množství krátkodobých výstavních projektů.

STÁLÉ EXPOZICE

Architektura, stavitelství a design Expozice dokumentuje nejvýznamnější architektonické počiny v českých zemích v období posledních 150 let na původních i nových modelech, kopiích dobových plánů, skic a fotografií a řadou autentických stavebních prvků. Jedním ze symbolů expozice je model kopule nad Panteonem Národního muzea od Josefa Schulze, zajímavým exponátem je neuskutečněný soutěžní návrh Josefa Gočára na dostavbu Staroměstské radnice, návštěvníky zaujme prostředí dvou „atelérů“ s vybavením z pozůstalosti známých architektů z konce 19. století a doby první republiky.

Astronomie Expozice seznamuje návštěvníky s historií astronomie a představuje unikátní předměty ze sbírek NTM. Vystaveno je na 220 přístrojů a pomůcek astronomů, geometrů, navigátorů, počtářů a kartografů z 15. až 21. století. V expozici je volně přístupný meteorit, který dopadl na území dnešní Argentiny před

5 000 lety. Mezi nejzáčasnější exponáty expozice patří Bürgiho sextant, používaný Johannesem Keplerem, unikátním exponátem je „Organum mathematicum“, zařízení k usnadnění výpočtů a získávání informací jezuitského učenice Athanasia Kirchera ze 17. století.

Doprava Stěžejní expozice NTM podává kompletní přehled o historii automobilů, motocyklů, jízdních kol, letectví a lodní dopravy a v kratším záběru přibližuje dějiny železniční dopravy a vývoje hasičských stříkaček v souvislosti s vývojem dopravy na území České republiky. Návštěvník může obdivovat nejstarší automobil provozovaný na našem území i nejstarší automobil u nás vyrobený, vůz prezidenta Tomáše G. Masaryka Tatra 80, letoun JK systém Blériot, se kterým Ing. Jan Kašpar v roce 1911 uskutečnil první dálkový let u nás. Populární je rychlíková lokomotiva přezdívaná Hrboun vyrobená před první světovou válkou.

Fotografický ateliér V expozici je představen za pomoci vystavených dobových fotografických přístrojů, pomůcek a ukázek fotografií vývoj fotografické techniky od prvních snah o zachycení obrazu v první polovině 19. století až po současnou digitální fotografii. Klíčovým exponátem expozice je fotografie „Zátiší v ateliéru“ od vynálezce fotografie Luise Daguerra, kterou věnoval roku 1839 kancléři Metternichovi a která je zapůjčena ze zámku Kynžvart. Vystavena je také nejstarší česká fotografie, řez stonku rostliny z roku 1840. Vývoj fotografie je prezentován v souvislosti s jeho dopadem na společenskou situaci.

Hornictví Prezentace vývoje hornictví je zaměřena především na představení báňské techniky a dobývacích technologií. Expozice mapuje 6 000 let dlouhý úsek zdokonalování dobývací techniky včetně současně báňské techniky od českých výrobců, je zde možné shlédnout doklady historie oboru od paleolitických parůzkových kopáčů z pazourkových dolů po high-tech báňskou dobývací techniku reprezentovanou kombajnem firmy T Machinery z roku 2013. Schémata historických dobývacích metod přibližují filmové animace.

Hutnictví Expozice s podtitulem **Kovy – cesta civilizace** prezentuje technický a historický vývoj oboru hutnictví a jeho vazu na život společnosti, především dějiny zpracování železa od sklonku doby bronzové po současnost. Dějem vzbuzuje např. instalace původního strojního vybavení hamru z 16. století, nejobsáhlejší kapitola expozice je věnována éře průmyslové revoluce. Je zde představen oddíl s názvem „Železo a válka“, místo v expozici našel také obor se stáletou tradicí – zvonářství, za pozornost stojí výrobky umělecké litiny z 18. a 19. století.

Chemie kolem nás Expozice zajímavým a pestrým způsobem dokládá, jak chemie ovlivnila lidskou společnost, ukazuje návštěvníkovi, že chemie a její výsledky, výrobky i dopady ho doprovází po celý den na každém kroku. V expozici je představen vývoj oboru a významné osobnosti – pozůstalost Jaroslava Heyrovského, držitele Nobelovy ceny za vynález polarografie, čockostroj Otty Wichterleho nebo přínos Antonína Holého. Významnou částí expozice je prezentace práce laboratorů Národního technického muzea, jsou zde vysvětleny analytické metody užívané muzeem při průzkumu sbírkových předmětů.

Historie kontaktních čoček Nová malá expozice je věnovaná historii kontaktních čoček. Nachází se v expozici Chemie kolem nás. Vývoj měkkých kontaktních čoček je spojen se jménem vynikajícího českého vědce Otto Wichterleho, který byl tvůrcem „čočkostroje“ – jednoduchého zařízení na odlévání kontaktních čoček. Čočky se používají nejen pro terapeutické účely, ale také jako kosmetické módní doplňky.

Interkamera Expozice zobrazuje tři oblasti, kam se fotografie posterně dostala díky vývoji techniky: fotografickou rekonstrukci prostorového vjemu, barevného vidění a fotografií pohybu, a to na originálních historických exponátech a řadě interaktivních pomůcek. Dominantní expozice tvoří skutečný hologram, dále rekonstrukce Maxwellova pokusu – ukázka skládání barevného obrazu ze tří dílčích elementárních obrazů. V části věnované pohybu se nachází funkční maketa experimentálního uspořádání 18 fotoaparátů pro sériovou fotografii, jak ji používal v Kalifornii E. J. Muybridge v 70. letech 19. století.

Měření času Expozice zachycuje technický a technologický vývoj hodinářského řemesla od 15. století a představuje časoměrné přístroje od nejstarších elementárních typů až po přístroje sestavené za využití elektroniky i aplikace kvantových fyzikálních jevů. Při dokumentaci technického vývoje byl kladen důraz i na estetickou stránku vystavených exponátů. Dominantním exponátem jsou funkční věžní hodiny s jedním číselníkem a s odbíjením od kovových cimbálů. Středobodem expozice pak je architektonický objekt symbolizující relativitu času, sloužící k prezentaci audiovizuálního programu.

Technika hrou Velký sál v druhém patře budovy NTM je rezervován pro výstavní projekty s interaktivním obsahem, jejichž cílem je dát prostor návštěvníkům vyzkoušet si různé technické postupy a „osahat si“ to, co není v expozicích muzea vždy možné. Do tohoto sálu Národní technické muzeum umísťuje projekty určené především pro děti a mládež, z nichž některé vznikly díky spolupráci s dalšími institucemi. Informace o stávající náplni sálu je možné najít na webových stránkách muzea www.ntm.cz.

Technika v domácnosti Expozice atraktivním způsobem vysvětluje vývoj mechanických, elektrických, plynových i jiných „pomocníků v domácnosti“, techniky usnadňující hygienu, úklid, praní a žehlení, šití a úpravu oděvů, přípravu pokrmů, od poloviny 19. století do současnosti. Mezi nejstarší exponáty patří ty ze sbírek Českého průmyslového muzea, které byly Vojtěchem Náprstkem prezentovány již v 60. letech 19. století v domě U Halánků. Např. se jedná o nejstarší šicí stroj dovezený do Čech, americký Wheeler-Wilson. Mezi novějšími předměty nalezneme zdařilé designové výrobky firmy ETA, např. žehličku ETA 211 z 60. let 20. století, mezi ty nejnovější patří výrobky úspěšné české firmy Tescoma.

Televizní studio Zásadou spolupráce s Českou televizí je v NTM prezentována televizní technika a vybavení, které v letech 1997 až 2011 sloužily ve studiovém komplexu SK8 objektu zpravodajství na Kavčích horách pro každodenní vysílání. Právě odtud se vysílaly v poslední době sportovní pořady. V expozici je možné se zúčastnit speciálních workshopů, během kterých si účastníci zkusí

práci moderátora, kameramana, režiséra, střiháče nebo technika záznamu a natočí krátkou zpravodajskou relaci.

Tiskařství Expozice v prostoru evokujícím starou tiskárnu dokládá vývoj výroby tiskového písma, hlavních tiskařských technik a knihařství a připomíná české osobnosti, které významně přispěly k rozvoji tiskařství – vynálezce litografie Aloise Senefeldra, vynálezce heliografury Karla Klíče, vynálezce světlotisku Jakuba Husníka a Kašpara Hermanna, který se podílel na vynálezu ofsetového tisku. Nejstarším exponátem expozice je dřevěný knihtiskařský lis z přelomu 17. a 18. století z pražského Klementina, krásným exponátem je rotačka MAN z roku 1876, svoji důmyslností zaujme řádkový sázeč stroj Linotype z roku 1920.

Uhelný a rudný důl Na expozici Hornictví navazuje Uhelný a rudný důl, maketa z 50. let 20. století, která tvoří unikátní soubor sbírkových předmětů a věrohodně ztvárněných dioramát. Nové pojetí expozice umožňuje návštěvníkům pocítit reálné prostředí dolů. Prohlídka je možná pouze s průvodcem po zakoupení časové vstupenky. Návštěvnícká trasa je dlouhá 350 m a prohlídka trvá 45 minut. Prohlídku je možné rezervovat předem na webových stránkách muzea www.ntm.cz.

Herna Merkur V blízkosti expozice Hornictví a Hutnictví je nově otevřena Herna Merkur, které je určena malým i velkým návštěvníkům pro odpočinek, zábavu i poučení. V herně jsou vystaveny exponáty postavené z Merkuru související s hornickou a hutnickou tematikou - rypadlo, těžní věž, mašiny, které mohou být inspirací pro práci návštěvníků s touto stavebnicí.

VÝSTAVY

Litomyšl. Hlavní město současné české architektury Národní technické muzeum ve spolupráci s Regionálním muzeem v Litomyšli představí výstavu Davida Vávry a Petra Volfa, který zobrazuje město Litomyšl jako jedno z klíčových center současné české architektury, kde je pro současné architektky prestiží mít své realizace. Ve výstavě budou k vidění modely staveb dodaných přímo jednotlivými architektonickými kancelářemi | do 21. 10.

Kouzlo bakelitu/ Čaro bakelitu Výstava vznikla ve spolupráci se Slovenským technickým muzeem v Košicích. Tři stovky exponátů, československých i zahraničních výrobků z let 1920-1970, přiblíží rozmanité podoby bakelitu - první téměř univerzálně využitelné plastické hmoty. Vystavené předměty, určené pro každodenní život, domácnosti i průmyslové účely, ukazují technické a technologické proměny výrobků i vývoj jejich designérského řešení, ale i ono nezámenitelné a ne zcela definovatelné kouzlo, spojené s tímto materiálem | do 2. 9.

Fenomén Favorit Výstava mapuje fenomén jízdních kol značky Favorit. Od 50. do 90. let se v rokcanském závodě vyráběla kola určená běžným cyklistům i speciální závodní kola pro sportovce všech cyklistických disciplín. Ve výstavě bude prezentováno na 60 kol, jak oblíbené, ale nedostatkové, běžné modely, tak závodní speciály včetně kol, na nichž naši reprezentanti získali několik medailí na olympijských hrách. K vidění budou i kola Favorit vyráběná v současnosti | do 30. 9.



90 let Harley-Davidson Clubu Praha Výstava NTM představí dějiny nejstaršího bez přestávky fungujícího Harley-Davidson klubu na světě, který letos slaví 90. výročí založení. V dopravní hale muzea bude k vidění také šestnáct motocyklů této značky včetně stroje Petra Hapky | od 23. 5. do 28. 10.

EDUKAČNÍ PROGRAMY V NTM

V NTM probíhá množství doprovodných programů, vikendových akcí, přednášek či komentovaných prohlídek výstav. Nejširší edukační nabídka je určena školám. Workshopy Enter jsou koncipované pro základní školy a interaktivní zážitkovou formou přibližují fyzikální či chemické principy a procesy. Programy Kids'lab abrakadabra hravým způsobem seznamují nejmladší žáky s oborem chemie. Projekt s názvem V technice je budoucnost využívá možnosti moderní techniky, díky které přibližuje expozice Národního technického muzea žákům základních škol. Pro střední školy jsou připraveny specializované odborné workshopy a soutěže. Lektori přiblíží muzeum také nejmenším dětem z mateřských škol. Komentované prohlídky a programy můžete nově objednat k velkým výstavním projektům. V NTM také úspěšně funguje Technický kroužek. Více informací a rezervace na www.ntm.cz.

KNIHOVNA NTM

▪ otevřeno: út a st 9.00–17.00

Veřejně přístupná specializovaná knihovna s odborným fondem zaměřeným na dějiny vědy, techniky a průmyslu nejen v rámci České republiky, ale i v evropském a celosvětovém kontextu. V současnosti knihovni fond čítá okolo 200 000 svazků.

BADATELNA ARCHIVU NTM A MUZEA ARCHITEKTURY A STAVITELSTVÍ NTM

▪ otevřeno: út a st 9.00–17.00 (pouze pro badatele, kteří mají potvrzené připravení archivního materiálu pro studium)

AKTUALITY

02. 06. | Pravidelný vikendový fotografický workshop s tématem Gumotisk – více informací a rezervace na www.ntm.cz.

09. 06. | Pražská muzejní noc s bohatým doprovodným programem

MUZEUM HL. M. PRAHY

Ředitelství

Koňská 475/1, 110 00 Praha 1

tel.: +420 221 012 911

e-mail: muzeum@muzeumprahy.cz

www.muzeumprahy.cz



MUZEUM
HLAVNÍHO
MĚSTA
PRAHY

HLAVNÍ BUDOVA MUZEA

Na Poříčí 52, 180 00 Praha 8

tel.: +420 224 816 772-3

e-mail: muzeum@muzeumprahy.cz

www.muzeumprahy.cz

▪ otevřeno: denně kromě po 9.00–18.00; poslední středa v měsíci do 20.00

AKCE

02. 06. | Den dětí – pátrací etapová hra pro děti a jejich rodiče mezi třemi objekty MMP – hlavní budova muzea, Novomlýnskou vodárenskou věží a domem U Zlatého prstenu. Dvě věkové kategorie, zajímavé ceny za 6 nasbíraných razítek.

09. 06. | 19.00–01.00 | Pražská muzejní noc – vstup zdarma do hlavní budovy muzea, Podskalské celnice na Výtoni, na Staroměstskou mosteckou věž a do Zámeckého areálu Čtěníce.

29. – 30. 06. | Chcete si zlepšit náladu po vysvědčení? Přijďte k nám do muzea – stačí mít s sebou vysvědčení a máte vstup zdarma do hlavní budovy muzea na Florenci. Na známky nehledíme.

STÁLÉ EXPOZICE

Praha v pravěku

Středověká Praha

Praha na přelomu středověku a novověku (1437–1620)

Barokní Praha (1620–1784)

Langweilův model Prahy z let 1826–1837 – unikátní model Prahy vyrobený ručně z papírové lepenky

Muzeum pro děti a Langweilova herna

Slabikář návštěvníků památek – hmatová expozice

VÝSTAVY

Praha 1848–1918 Výstava představuje dva významné okamžiky v dějinách Prahy – události roku 1848, zejména tzv. svatodušní bouře, a vyhlášení samostatného československého státu 28. 10. 1918, včetně pražských odrazů reality, která ke vzniku Československa vedla | od 13. 6. do 24. 2.

Komentovaná vycházka pro veřejnost:

14. 06. | Svatodušní bouře – místa bojů (úvodní vycházka s komentářem k výročí události)

Doprovodné programy pro školy – určen pro žáky 2. stupně ZŠ a SŠ, objednávejte se prostřednictvím rezervčního systému, více: kubicek@muzeumprahy.cz.

Strašnice... zahrada Prahy, brána armád... Výstava je již osmým dílem projektu Muzea hl. m. Prahy o pražských čtvrtích. Strašnice leží v pražském předpolí, které bylo zasaženo prakticky každým obléháním a každou válkou. Původní nevelká ves o několik málo číslech popisných, ležící na důležitých obchodních cestách, se v 18. a 19. století postupně rozrůstala | do 4. 11.

20. 06. | 17.00 | Komentovaná prohlídka pro veřejnost s autorkou výstavy

Doprovodné programy pro školy (2. stupeň ZŠ a SŠ) – objednávejte se na tschornova@muzeumprahy.cz.

VENKOVNÍ PANELOVÁ VÝSTAVA

Stromovka Výstava je věnována Královské oboře (Stromovce), jedné z významných zelených ploch na mapě Prahy. Nejslavnější éra této panovnické honitby nastala v 16. a na počátku 17. století. Od roku 1804 se píše novodobá historie královské obory jako veřejně přístupného anglického parku se zahradnickými upravenými úseky | do 1. 7.

PŘEDMĚT SEZÓNY

Porcelán a sklo – Hotel Praha Ucelený soubor porcelánu, skla a dalšího mobiliáře získalo Muzeum hl. m. Prahy z interiérů Hotelu Praha těsně před tím, než byla v lednu 2014 navzdory protestům odborné i laické veřejnosti zahájena jeho demolice | do 30. 9.

PROGRAMY PRO ŠKOLY

- objednávejte se předem pomocí rezervčního systému u konkrétních programů umístěných
- na webových stránkách muzea – www.muzeumprahy.cz.
Informace na: vachkova@muzeumprahy.cz.

PROGRAMY V EXPOZICÍCH; TEMATICKÉ PROGRAMY; DIVADLO VE VÝCHOVĚ; MULTIKULTURNÍ PROGRAMY; ARCHEOLOGICKÉ PROGRAMY

27. 06. | 09.15 | Street art pro školy – vede fotografka Jitka Kopejtková. Objednávky na suska@muzeumprahy.cz.

PROGRAMY PRO VEŘEJNOST

23. 06. | 10.00 | Škola mladých archeologů – archeologické programy – objednávejte se předem pomocí rezervčního systému na www.muzeumprahy.cz

27. 06. | 17.30 | Street art – přednáška | v přednáškovém sále v 1. patře

23. 06. | 10.00 a 14.00 | Pražská koláž – workshop

DŮM U ZLATÉHO PRSTENU

Týnská 630/6, 110 00 Praha 1 – Staré Město

- tel. informace: pokladna +420 601 102 961
- otevřeno: denně kromě po 9.00–20.00

EXPOZICE

Praha Karla IV. – středověké město Ve druhé etapě expozice je akcent položen na přiblížení života středověkých obyvatel města, soustředí se na intimitu jejich soukromého života. Nový videomapping modelu Karlova náměstí návštěvníky seznamuje se středověkou zástavbou tohoto místa i s jeho funkcí, nové vizualizace připomínají důležitost řeky, brodů a mostů pro středověké město a způsoby řízení pražského souměstí.

14. 06. | 17.30 | Komentovaná prohlídka expozice pro veřejnost

PROGRAMY PRO ŠKOLY

- objednávejte se předem pomocí rezervčního systému u konkrétních programů umístěných na webových stránkách muzea – www.muzeumprahy.cz, více: zdralkova@muzeumprahy.cz

Praha Karla IV. – program pro děti 5–9 let v dětské herně

Praha Karla IV. – střed Evropy – 10–19 let

Praha Karla IV. – středověké město – 10–19 let

VÝSTAVA

Konzervovaná minulost Výstava podhaluje to, co se odehrává v pozadí všech výstav a návštěvníkům zůstává běžně skryto – práci konzervátorů. Vystavená díla se tak z pozice krásných unikátů dostávají do pozice prostředníků ilustrujících práci konzervátorů | do 21. 10.

Lektorské programy a workshopy pro školy:
vachkova@muzeumprahy.cz

DOPROVODNÉ PROGRAMY PRO VEŘEJNOST

07. 06. | 17.30 | Komentovaná prohlídka výstavy

09. 06. | 10.00 a 14.00 | Tkaní na rámu – workshop | kapacita 10 osob

PODSKALSKÁ CELNICE NA VÝTONI

Rašínovo nábř. 412, 120 00 Praha 2

tel.: +420 224 919 833

- otevřeno: denně kromě po 10.00–18.00

STÁLÁ EXPOZICE

Zaniklé Podskalí a život na Vltavě Podskalská celnice na Výtoni je renesanční budova se srubovým patrem z 16. století, ve které se vybíralo clo z dříví připlaveného do Prahy, a to vytínáním klád (odtud název Výtoň). Život vorařů, dřevařů, písařů, ledařů a dalších „lidí od vody“ z Podskalí je představen na dobových fotografiích, návštěvník zhlédne také nástroje používané Podskaláky. Další část expozice je věnována historii vorožby a lodní dopravy v okolí Prahy.

PROGRAMY PRO ŠKOLY

▪ objednávejte se na www.muzeumprahy.cz, více:
tschornova@muzeumprahy.cz

Jak „plouť“ strejda František; Zaniklé Podskalí; Plnou parou vpřed!

MÜLLEROVA VILA

Národní kulturní památka

Nad Hradním vodojemem 14/642, 160 00 Praha 6 – Střešovice
tel.: +420 224 312 012

e-mail: vila.muller@muzeumprahy.cz

- otevřeno: út, čt, so, ne; prohlídky v červnu 9.00, 11.00, 13.00, 15.00 a 17.00
- objednávejte se předem pomocí rezervačního systému umístěného na www.muzeumprahy.cz
- pokladna Müllerovy vily je umístěna v galerii Studijního a dokumentačního centra Norbertov, Nad Hradním vodojemem 53/13, Praha 6

Světově proslulé dílo avantgardního architekta Adolfa Loose (1870–1933)

ROTHMAYEROVA VILA

Národní kulturní památka

U Páté baterie 896/50, 160 00 Praha 6 – Střešovice
tel.: +420 224 312 012

e-mail: vila.rothmayer@muzeumprahy.cz

- spojení: metro A – Hradčanská nebo Petřiny, tram 1 nebo 18 – Vojenská nemocnice
- otevřeno: út, čt, so a ne prohlídky v červnu 9.00, 11.00, 13.00, 15.00 a 17.00
- objednávejte se pomocí rezervačního systému umístěného na www.muzeumprahy.cz

Vlastní vila architekta Otto Rothmayera (1892–1966), žáka a spolupracovníka Jože Plečnika (1872–1957).

STUDIJNÍ A DOKUMENTAČNÍ CENTRUM NORBERTOV

Nad Hradním vodojemem 53/13, 162 00 Praha 6 – Střešovice
tel.: +420 233 323 997

- galerie: otevřeno: út, čt, so, ne 10.00–18.00
- badatelna otevřena po předchozím objednání na tel.: 233 323 998, nebo e-mailem: vila.studium@muzeumprahy.cz

VÝSTAVY

Adolf Loos – Viktor Bauer Prezentace výsledků průzkumu, díky němuž byly objeveny nové realizace Adolfa Loose (1870–1933) v interiérech klasicistního zámku v areálu brněnského výstaviště. Prostřednictvím snímků mimořádně nadaného amatérského fotografa, jímž byl zcela netradičně sám stavebník, výstava představuje nejen architekturu, ale i životní styl jejich uživatelů | do 17. 6.

Plečnickův dům. Architektovo pokusné pole Od června do září tohoto roku má pražské publikum možnost navštívit vlastní dům architekta Jože Plečnika v Lublani formou výstavy ve Studijním a dokumentačním centru Norbertov. Výstava prezentuje náročnou obnovu památky moderní architektury, která byla

zpřístupněna teprve v roce 2015 a která formou stálé expozice představuje architektovo autentické životní a pracovní prostředí. Putovní výstavu připravilo městské muzeum v Lublani, které je pověřeno odbornou správou Plečnickova domu | od 28. 6. do 30. 9.

PŘEDNÁŠKA

- rezervace míst pomocí rezervačního formuláře na www.muzeumprahy.cz.

28. 06. | 18.00 | Plečnickova Lublaň: Architekt a jeho město – přednáška v angličtině. Slovinský architekt Jože Plečnik (1872–1957) zanechal zřetelnou stopu ve třech evropských hlavních městech: Vidni, Praze, a zvláště ve své rodné Lublani, kde pracoval od roku 1921 až do své smrti a kde realizoval svou vizi města založeného na předlohách klasické architektury. Díky Plečnikovi je hlavní město Slovinska ve smyslu urbanistického plánování a architektury komplexním uměleckým dílem. Doprovodnou přednášku k výstavě Plečnickův dům. Architektovo pokusné pole přednese historička architektury a kurátorka Plečnickova domu v Lublani Ana Porok.

NAUČNÁ PROCHÁZKA

- procházky jsou zahájeny vždy ve Studijním a dokumentačním centru Norbertov, kde jsou k zakoupení vstupenky. Procházky vede Hedvika Čenková.

12. 06. | 18.00 | Od Müllerovy vily ke střešovickým vilám s pohnutou historií

ZÁMECKÝ AREÁL CTĚNICE

Bohdanečská 259/1, 190 00 Praha 9 – Vinoř
tel.: +420 286 001 366

e-mail: ctenice@muzeumprahy.cz

- spojení: metro B – Palmovka nebo metro C – Letňany; bus 185 (směr Vinořský hřbitov) a 302 (směr Přezletice – Kocanda)
- otevřeno: út–ne 10.00–18.00; park je otevřen denně 8.00–22.00

09. 06. | 19.00–01.00 | Pražská muzejní noc – speciální program bude věnován výstavě Trnkova zahrada 2

EXPOZICE – PŘÍZEMÍ ZÁMKU

Zámek Ctěnice / Dějiny, stavební vývoj a obnova

Dějiny obce Vinoře / Od pravěku do 20. Století

VÝSTAVA – PŘÍZEMÍ ZÁMKU

Trnkova Zahrada 2 Interaktivní výstava vycházející z pohádkové knihy Jiřího Trnky Zahrada uvádí návštěvníky do zapomenuté zahrady z jiných časů plné tajemných zákoutí a neobvyklých rekvizit. Instalace je rozprostřena do šesti místností, které akcentují výrazné postavy a dějové linie knihy. Autoři výstavy respektují Jiřího Trnku, ale zároveň domýšlejí a pomocí moderních technologií dále rozvíjejí příběh hlavních aktérů | do 2. 9.

DOPROVODNÉ PROGRAMY

09. 06. | 19.30 | Zahrada v Zahradě – pohádku zahraje Divadlo Prima den.

23. 06. | Den s Jiřím Trnkou – výtvarná dílna, vyprávění o Jiřím Trnkovi, projekce filmů.

EXPOZICE – 1. PATRO ZÁMKU

Řemesla v pořádku / Historie profesního sdružování řemeslníků od středověku po současnost Expozice Řemesla v pořádku seznamuje s dějinami řemesel a cechovního sdružování, a představuje tak jednu z nejrozsáhlejších sbírek cechovních památek na světě.

EXPOZICE – VÝSTAVNÍ SÁL ŠPEJCHAR

Nádraží Praha-Těšnov / Provoz obnoven Expozice představuje zaniklé pražské nádraží jako model ve velikosti H0. Model budovy v měřítku 1 : 87 zahrnující i pozoruhodnou sochařskou výzdobu vznikl dle původních technických výkresů metodou 3D tisku a nabízí návštěvníkovi možnost udělat si velmi reálnou představu o podobě nejkrásnější nádražní budovy v Praze, vystavěné v letech 1872–1875 coby reprezentativní železniční stavba významné společnosti Rakouské severozápadní dráhy. Na modelovém digitálně řízeném kolejišti jsou v provozu repliky dobových vlakových souprav.

ROGRAMY PRO ŠKOLY A ZÁJMOVÉ SKUPINY

- objednávejte se předem na tel.: 601 555 080, nebo na e-mail: samanova@muzeumprahy.cz.

KOMENTOVANÉ PROHLÍDKY (ÚT–PÁ)

Řemesla v pořádku – pro: 2. st. ZŠ, SŠ

Interaktivní programy pro školy (út–pá)

Tovaryšova cesta na zkušenou – pro: 3. – 6. třídu ZŠ

Toulky Zahradou Interaktivní procházka výstavou Trnkova zahrada 2, pro: MŠ, 1. stupeň ZŠ

LITERÁRNÍ KAVÁRNA

v sále Kočárovna

12. 06. | 14.00 | Zdenka Procházková a Halina Pawlowská

PRAŽSKÉ VĚŽE

- věže a bludiště otevřeny v červnu denně 10.00–22.00

PROGRAMY PRO ŠKOLY V PRAŽSKÝCH VĚŽÍCH

Ve všech věžích jsou připraveny věkově odstupňované tematické programy pro žáky od 10–19 let. Na programy se objednávejte minimálně týden předem prostřednictvím rezervačního systému na www.muzeumprahy.cz, více: gausova@muzeumprahy.cz.

INTERAKTIVNÍ PROGRAMY A TVOŘIVÉ DÍLNY PRO VEŘEJNOST

Klíče k Pražským věžím – hleďte společně s námi klíče k Pražským věžím, projděte se s dětmi po unikátních historických objektech, získáte volný vstup do muzea a krásnou odměnu k tomu! Více informací na: muzeumprahy.cz/klice-k-prazskym-vezim/

PETŘÍNSKÁ ROZHLEDNA

Petřínské sady, 110 00 Praha 1 – Malá Strana

STÁLÁ EXPOZICE

Petřín – místo vycházek, rozhledů i dolování

Právě probíhající revitalizace části parku v bezprostředním okolí Petřínské rozhledny a bludiště potrvá do letních měsíců. **Petřínská rozhledna a Zrcadlové bludiště jsou otevřeny.**

ZRCADLOVÉ BLUDIŠTĚ NA PETŘÍNĚ

Petřínské sady, 110 00 Praha 1

STÁLÁ EXPOZICE

Dioráma Boj studentů se Švédy na Karlově mostě roku 1648 Autory monumentální malby z roku 1891 o rozměrech 8 × 10 m jsou bratři Adolf a Karel Liebscherové.

Dioráma je i nadále v péči restaurátorů.

STAROMĚSTSKÁ MOSTECKÁ VĚŽ

Karlův most, 110 00 Praha 1 – Staré Město

STÁLÁ EXPOZICE

Mysterium věže Po stránce architektonické i umělecké patří Staroměstská mostecká věž k nejkvalitnějším projevům vrcholně gotického stavitelství v rámci stavební činnosti Karla IV., a to nejen v měřítku Prahy, ale i (střední) Evropy. Expozice popisuje jak nepochybnitelná fakta, tak různé hypotézy. Ve sklepení je malá prezentace předmětů vylovených z Vltavy, včetně posledních náleží z unikátního plošného průzkumu dna řeky.

PRAŠNÁ BRÁNA

nám. Republiky 5, 110 00 Praha 1 – Staré Město

SVATOMIKULÁŠSKÁ MĚSTSKÁ ZVONICE

Malostranské nám. 556/29, 110 00 Praha 1 – Malá Strana

EXPOZICE

Custos Turris | Strážce města Expozice seznámí návštěvníky s náročným životem věžníků – strážců města –, s historií objektu, fenoménem městských zvonů i se zneužitím památky totalitními režimy. Návštěvníci si mohou prohlédnout byt věžníka z období druhé poloviny 18. století, jehož součástí je i unikátní černá kuchyně – jediná přístupná v Praze. Na tuto část navazuje hlásovna – místo, kde věžník vykonával svou funkci. Druhý byt věžníka je z roku 1891, kdy byla hlásovna zrušena. Věž je jedinečná i existencí tzv. Kajky – pozorovatelný StB na samém vrcholu zvonice, která fungovala až do roku 1990.

13. 06. | 17.30 | Speciální komentovaná prohlídka – objednávejte se na: lochman@muzeumprahy.cz

MALOSTRANSKÁ MOSTECKÁ VĚŽ

Karlův most, 110 00 Praha 1 – Malá Strana

NOVOMLÝNSKÁ VODÁRENSKÁ VĚŽ

Nové mlýny 827/3A, 110 00 Praha 1 – Nové Město

▪ otevřeno: út–ne 9.00–12.00 a 12.30–18.00

STÁLÁ EXPOZICE

Praha hoří Expozice představuje nebezpečí požárů pro Prahu v dobách před řadou století i v Česech jen nedávno minulých, stejně jako způsoby, kterými se obyvatelé metropole bránili proti ničivému živlu. Vedle konkrétních zachycení tématiky ohně a boje s ním je návštěvníkovi nabídnuta možnost zažít hroznou situaci při požárech středověké nebo raně novověké Prahy. Pomocí smyslových iluzí je vytvořen dojem ohrožení Pražanů při požárech, které zachvátily celé čtvrti.

MUZEÁ A-Z

FRANZ KAFKA MUSEUM

Čihelná 2b, 118 00 Praha 1 – Malá Strana

tel.: +420 257 535 373

e-mail: office@kafkamuseum.cz

www.kafkamuseum.cz

- otevřeno denně 10.00–18.00
- vstupné: dospělí 200 Kč, děti, studenti a senioři nad 65 let 120 Kč, české školy 30 Kč/os.
- prohlídky s průvodcem po předchozí objednávce
- obchod, který je součástí areálu Hergetovy cihelny, nabízí Kafkovu tvorbu, biografické knihy o Franzi Kafkovi, upomínkové předměty jako např. pohlednice, záložky, plakáty, kalendáře a diáře, zápisníky, fotografie, tašky, trička, hrnečky a další.



EXPOZICE

Dlouhodobá expozice „Město K. Franz Kafka a Praha“ nabízí pohled do světa slavného pražského rodáka Franze Kafky



foto © Franz Kafka Museum 2017

(1883–1924), jedné z nejvýznamnějších postav světové literatury 20. století. Výstava vznikla a byla otevřena roku 1999 v Barceloně. V letech 2002–2003 proběhla její repríza v The Jewish Museum v New Yorku a v roce 2005 byla instalována v jedinečných prostorách Hergetovy cihelny na malostranském břehu Vltavy v Praze.

Výstava je rozdělena do dvou částí. První, nazvaná **Existenciální prostor**, kategorizuje hlavní události Kafkova života a vlivy prostředí, v němž Kafka v Praze žil. Druhá, nazvaná **Imaginární topografie**, ukazuje, jak se u Kafky fyzická realita Prahy a jeho života v ní sloužitě proměňuje v metaforický obraz. Na výstavě ožívají fotografie lidí a míst, rukopisy a knihy v důmyslně koncipovaných instalacích s využitím nejmodernější audiovizuální techniky. Slovo, obraz, světlo a hudba tu vytvářejí symfonický celek.

GRÉVIN PRAHA

Nejzábnější muzeum voskových figurín

Celetná 15, 110 00, Praha 1

tel.: +420 226 776 776

e-mail: info.praha@grevin.com

www.grevin.cz

- otevřeno denně 10.00–19.00
- vstupné viz www.grevin.cz
- kavárna přístupná i zvenčí
- obchod so suvenýry



Grévin se po krátké přestávce znovu otevřel pro veřejnost. V původním stavu bude k vidění minimálně do konce léta. Pak bude starý Grévin přetřansformován do nové podoby, o které vás budeme průběžně informovat na našich webových stránkách. Využijte této jedinečné příležitosti a vstupte do našich sedmi legendami opředěných interaktivních světů, kde si skutečnost podává ruku s fantazií. V Grévin vypadají **voskové figuríny českých a světověznámých osobností** jak živé a jsou zasazeny do bohatých scénografií plných vizuálních a zvukových efektů.



Zaspívejte si s **Michaellem Jacksonem**, udělejte si selfie s **Bradem Pittem** nebo si zahrajte na klavír s **Mozartem**. Potkejte císařovnu Marii Terezií a Golema ještě před tím než půjdete na párty s Georgem Clooneym, Meryl Streepovou nebo Karlem Gottem.

Vytvořte si na počítači vlastní voskovou figurínu ve 3D a sdílejte proces výroby se svými přáteli.

Využijte naši novou Fotolaboratoř a vytvořte si originální suvenýr s Vaší fotkou.

INTERAKTIVNÍ VÝSTAVA

Zlaté časy českého hokeje

CHOCO-STORY PRAHA

Muzeum čokolády

Celetná 10, 110 00 Praha 1

tel.: +420 224 242 953

e-mail: info@choco-story-praha.cz

www.choco-story-praha.cz

- otevřeno: denně 9.30–19.00
- vstupné: dospělí 270 Kč; senioři 65+, studenti a děti 6–15 let 199 Kč; rodinné vstupné (2 dospělí a 2 děti 6–15 let) 799 Kč; děti do 6 let zdarma. Skupiny (min. 10 osob) à 199 Kč; školní skupiny à 65 Kč (pedagog, doprovod zdarma)



EXPOZICE

V Choco–Story muzeu se ponoříte do vzrušujícího světa čokolády a za pomoci všech smyslů se vydáte na cestu časem. Bude to požitek nejen pro Vaše chuťové pohárky, ale i oči a nos. Muzeum je členěno na 2 – **výstavní prostory** a čokoládovou dílnu. Samotná expozice přibližuje především dávnou **historii kakaa** od dob bájných Mayů a Aztéků **až do dnešních dnů**.



Muzeum disponuje **unikátní sbírkou historických obalů a dobových artefaktů**, dále je zde k vidění **nejvyšší čokoládová fontána v ČR**, **hrobka mayského vládce Pakala** a jiné zajímavosti. Kromě poučení si návštěvníci odnesou i sladké vzpomínky, v průběhu návštěvy zde každý může **ochutnávat tolik čokolády, kolik jen bude chtít!**

Přijďte odhalit **tajemství výroby pravých belgických pralinek** a hedvábně hladké čokolády! Můžete se také stát na chvíli čokolatiérem a vyrobit si své vlastní čokoládové výrobky.

DOPROVODNÝ PROGRAM

Ukázka výroby belgických pralinek probíhá každých 30 minut a je součástí vstupného. Uvidíte, jak se vyrábí a plní pralinky, a jak se s čokoládou pracuje, aby byla pěkná a chutná. A samozřejmě ochutnáte vyrobené pralinky!

Degustace čokolády – v rámci vstupného neomezené ochutnávání různých druhů čokolády.

Skupinové prohlídky a prohlídky pro školy včetně ukázky práce čokolatiéra | objednávejte na výše uvedených kontaktech nejméně tři dny předem

AKCE PRO RODINY S DĚTMI

Nyní je rodinná vstupenka do expozice muzea ještě výhodnější: **2 dospělí a dvě děti od 6 do 15 let zaplatí spolu 599 Kč.**



Soutěž o voucher pro rodinu na vstup do Muzea čokolády Choco-Story Praha a workshop s výrobou vlastní čokolády pro každého člena rodiny.

Soutěžní otázka
Kolikáté narozeniny slaví letos Muzeum čokolády Choco-Story Praha?

a/ páté b/ sedmé c/ desáté

Své odpovědi pošlete do 10. června z www.kampocesku.cz/souteze nebo poštou na adresu redakce Kubelíkova 30, 130 00 Praha 3.

A když si zvolíte i výrobu vlastní čokolády, zažijete u nás neopakovatelné sladké okamžiky! Muzeum je ideálním místem pro rodinnou zábavu nejen o deštivém víkendu.

MUCHOVO MUZEUM

Panská 7, 110 00 Praha 1
tel.: +420 224 216 415
e-mail: office@mucha.cz
www.mucha.cz

- otevřeno denně 10.00–18.00
- vstupné: dospělí 240 Kč; děti, studenti a senioři nad 65 let 160 Kč; české školy 30 Kč/os
- prohlídky s průvodcem po předchozí objednávce
- obchod s dárkovými předměty (plakáty, pohledy, záložky, kalendáře a diáře, zápisníky, trička, hedvábné šátky, šperky, sklo aj.). Unikátní dárky a plakáty k zakoupení na shop.mucha.cz



EXPOZICE

První muzeum na světě věnované životu a dílu proslulého, světově známého představitele secese **Alfonse Muchy** (1860–1939), je umístěno v **barokním Kaunickém paláci** v historickém centru Prahy. Výběr přibližně 100 děl skládající se z litografií, olejomalb, kreseb, pastelů, fotografií a osobních předmětů podává **souhrnný pohled na výtvarné dílo Alfonse Muchy**, kromě jeho Slovánské epopoje.



foto © Mucha Trust 2017

Pozornost je soustředěna zejména na pařížské období (1887–1904), které je světově nejproslulejší. Vystaven je ucelený soubor litografií, v čele s nejvýznamnějšími plakáty pro Sarah Bernhardt, legendární pařížskou herečku konce 19. století, soubor charakteristických dekorativních panů, početná ukázka z Documents décoratifs (1902) a ukázka z pařížských skicáků. Další dekorativní předměty, plastika a ukázky z knižní tvorby jsou uloženy ve vitrínách. Zvláštní skupiny jsou vytvořeny z plakátů vzniklých později v Čechách (1910–1939), z kreseb a olejomalb. V závěru expozice se nacházejí původní kusy nábytku z Muchova pařížského ateliéru, fotografie jeho rodiny a soubor ateliérových fotografií pořízených Muchou v Paříži. Součástí expozice je také půlhodinový dokument o životě a díle Alfonse Muchy

MUSEUM KAMPA

Nadace Jana a Medy Mládkových

U Sovových mlýnů 503/2, 110 00 Praha 1
tel.: +420 257 286 147
www.museumkampa.cz

- otevřeno: denně 10.00–18.00
- restaurace a kavárna Sovovy mlýny v přízemí hlavní budovy s jedinečným výhledem na Vltavu a Karlův most nabízí tradiční české speciality, domácí uzeniny, pečená masa, špizy na jehle ale i oblíbená jídla mezinárodní kuchyně. Otevřeno denně 10.00–23.30 h, www.sovovy-mlyny.cz

M U S E
U M . .
. K A M
P A . .

VÝSTAVY

Cecil Beaton: Fotograf královen Výstava v Museum Kampa české veřejnosti poprvé komplexně představuje britského fotografa Cecilia Beaton. Beaton patří k nejslavnějším britským fotografům posledního století. Od 30. do 70. let dokumentoval soukromé okamžiky britské královské rodiny i klíčové osobnosti světové kultury a politiky. Jako slavný módní fotograf pro časopisy Vogue a Vanity Fair se dostal k módní tvorbě a vytvořil kostýmy pro ikonický film My Fair Lady, za které získal Oscara. Stejně zajímavou součástí Beatonova portfolia jsou i fotografie, které vytvořil během druhé světové války v pozici fotografického špiona pro britské ministerstvo informací | od 12. 6.

Jan Zrzavý: ze sbírek soukromých sběratelů Výstava málo známých Zrzavého prací ze soukromých sbírek primárně doprovází výstavu Pravoslava Sováka. Kurátorky Martina Vítková, Petra Patlejchová | prodlouženo do 8. 7.

Vladimír Škoda: Mysterium Cosmographicum – Johannes Kepler Výstava českého sochaře působícího ve Francii nazvaná podle prvního ze spisů Johannese Keplera, v němž propočítává tajemství vesmíru. Paralelní výstava probíhá v Zámku Troja od 5. dubna pod názvem Harmonices Mundi, harmonie světů | do 3. 6.

Vladimír Kopecký: Energie – komorní výstava aktuálních prací významného skláče a malíře Vladimíra Kopeckého



Jan Zrzavy, *Fantastická krajina*, 1913, olej na plátně, 48 x 63,5 cm, Galerie KODL

Rudolf Němec Výstava Rudolfa Němce v Museu Kampa se zaměří na umělcovo tvůrčí období 60. a 70. let, s přesahy do let 80 | od 9. 6.

Význačná díla ze sbírky Jana a Medy Mládkových na zámku v Moravském Krumlově Zámek Moravský Krumlov hostí vynikající díla ze slavné sbírky shromážděné sběrateli a mecenáši umění Janem a Medou Mládkovými, obsahující díla nejvýznamnějších autorů české umělecké scény 20. století | do 30. 10.

DOPROVODNÝ PROGRAM

02. 06. | 18.30 | Lektorská komentovaná prohlídka výstavy Pravoslava Sováka: Krajiny času | prohlídka zdarma k platné vstupence

18. 06. | 18.30 | Kurátorská komentovaná prohlídka výstavy Jana Zrzavého | cena vstupenky + 20 Kč za výklad, rezervace nutná na emailu: rezervace@museumkampa.cz

SPECIÁLNÍ LETNÍ PROGRAM

Léto pro Děti Zkušební lektori Museu Kampa se postarají o nabídku program po dva prázdninové týdny vždy od 08.00 do 16.00. Každý den na děti čekají nové zážitky. Ať už půjde o seznámení s naším nejslavnějším malířem Františkem Kupkou v Museu Kampa, Janem Werichem ve Werichově vile nebo s uměleckým sklem v letohrádku Portheimka, vždy to bude zábava a kromě povídání se bude také tvořit. Cena: 640 Kč/den, v ceně je oběd, malá sladká odměna a nápoj v průběhu celého workshopu. Rezervace a další informace na emailu: rezervace@museumkampa.cz nebo na telefonním čísle +420 257 286 166 (Každý všední den od 10.00 do 18.00).

23. 7. – 27. 7. a 30. 7. – 3. 8. | je možno se hlásit i na jednotlivé dny

DALŠÍ PROGRAMY

Komentované prohlídky V českém, anglickém, německém nebo francouzském jazyce. Rezervace na výše uvedených kontaktech, u pokladny nebo v kanceláři muzea.

Workshopy a animační programy Tyto programy na objednávku jsou vhodné pro školní či zájmové skupiny, rodiny s dětmi i skupiny dospělých. Vedle široké nabídky animačních programů a workshopů ke stálé sbírce Museu Kampa Vám nabízíme nové programy ke všem probíhajícím krátkodobým výstavám.

Další informace na www.museumkampa.cz/programy

WERICHOVA VILA

U Sovových mlýnů 501/7, 110 00 Praha 1

tel.: +420 251 511 669

www.werichovavila.cz

▪ otevřeno denně 10.00–18.00

Informace o programech na www.werichovila.cz

Nejen stálá expozice ve sklepení a prvních patrech vily věnovaná Janu Werichovi, jeho době, tvorbě a současníkům, Osvobozenému divadlu, či Vladimíru Holanovi nebo přízemní relaxační klubová zóna, ale i podkroví Werichovy vily láká návštěvníky svým různorodým kulturním programem. Pečlivě připravovaný program pro všechny stupně školního vzdělávání, divadelní představení, přednášky, koncerty, semináře a taneční vystoupení, workshopy a komentované prohlídky dotvářejí osobitost této unikátní stavby v srdci Kampa.

05. 06. | 20.00 | Margaritě – Ljuba Krbová v mono – dramatu španělského dramatika Carlose Be | vstupenky na goout a na pokladně Werichovy vily: 250 Kč

12. 06. | 10.00 | 3 strážníci – hudebně-dramatická sonda do života geniálního hudebního tvůrce J. Ježka. 16 písní geniálního skladatele Jaroslava Ježka v nastudování herců, zpěváků a muzikantů Ondřeje Vackeho, Pavla Husy, Williama Valeriána a Marka Mikuláška | vstupenky na goout a na pokladně Werichovy vily: 200 Kč

23. 06. | 20.00 | STAND-UP: Miloš Čermák a Luděk Staněk – o ženách a lidech. Až na půdu. Ve Werichově vile. Staněk samozřejmě o ženách. Čermák o lidech a hlavně o sobě, protože mu bude už brzo padesát | vstupenky na goout a na pokladně Werichovy vily: 220 Kč

28. 06. | 18.00 | Swing na Kampě – oslava 1. výročí Werichovy vily

PROGRAM PRO RODINY S DĚTMI

01. 06. | 09.30 | Den dětí – festival Děti čtete? – nejlepší knihy dětem – den autorských čtení, her, besed a divadel ve WV.

10. 06. | 16.00 | Pohádka: Frutti di mare – obnovená premiéra

20. 06. | 10.00 | Festival Čokoládování – oslava 1. výročí Werichovy vily

24. 06. | 16.00 | Pohádka: Cirkus Afrika

MUZEUM KÁVY ALCHEMISTA

Jana Zajíce 7, 170 00 Praha 7 (200 m od stanice tram Sparta)

tel.: +420 233 383 745

www.muzeumkavy.cz

- otevřeno: po zavřeno; út–pá 12.00–18.00; so–ne 11.00–18.00; út–pá 9.00–12.00 po předchozí tel. dohodě nebo mailem, komentované prohlídky, případně výtvarné dílny loutek pro školy a skupiny nad 6 osob. Součástí prohlídky je i expozice Muzea kávy Alchymista. Objednání komentovaných prohlídek a dílen: scarabeus@galeriescarabeus.cz, 603552758



STÁLÁ EXPOZICE

Káva a kávoviny v proměnách času a kultur Expozice seznamuje návštěvníky nejen s historií kávy a kávových náhražek, s jejich pěstováním, sklizní, zpracováním a přípravou nápojů. Unikátní sbírkové předměty dokumentují vývoj historických pražiček, kávomlýnků, keuckých zásobníků, dóz na kávu a kávoviny, ale také předmětů a přístrojů spojených s přípravou a servírováním kávy. Zajímavými dokumenty dobové grafiky jsou prvorepublikové reklamní tiskoviny a faktury jednotlivých firem. Výstavu doplňují odborné texty v českém a anglickém jazyce a krátký film věnovaný fenoménu kávy.

GALERIE SCARABEUS

Informace o výstavách viz rubriku Galerie, výstavy.

MUZEUM KOUZLO STARÝCH ČASŮ

Historické oděvy a doplňky za let 1850–1920

Valdštejnská 150/4, 110 00 Praha 1 – Malá Strana

mobil: +420 723 960 308

e-mail: kouzlostarychcasu@gmail.com

www.kouzlostarychcasu.cz

- otevřeno: út–ne 10.00–18.00
- vstupné: dospělí 190 Kč, senioři, studenti a děti 150 Kč, rodinné 490 Kč, skupinové (6–10 osob) 150 Kč



EXPOZICE

Unikátní soukromá sbírka viktoriánských a edwardiánských oděvů, doplňků a kuriozit z období 1850–1920.

V komorním prostředí mohou návštěvníci obdivovat část rozsáhlé sbírky historických oděvů, doplňků a kuriozit vyšších společenských vrstev, které dokumentují výjimečnost a um ručních prací předešlých generací. Vystavené exponáty jsou volně koncipovány do obrazů, aby návštěvník mohl vstoupit do děje a vnímat atmosféru příběhů, které vyprávějí. Ojedinelá sbírka, která vznikala

desítky let, obsahuje několik set kusů kompletních oděvů, prádla, textilu, ale i stříbrných předmětů viktoriánského a edwardiánského období, pocházejících z celého světa. Část sbírek tvoří porcelán z českých a německých porcelánků do r. 1930.

VÝSTAVA

Viktoriánská svatba Elegance svatebních obřadů na konci 19. století. Výstava ze soukromé sbírky | do 1. 7.



AKCE

2. – 3., 9. – 10., 16. – 17., 23. – 24. 6. a 30. 6. – 1. 7. | 10.00–18.00 | Svatební výbava – mimořádné prohlídky spojené s ukázkou výbavy nevěsty i ženicha.

17. 06. | 10.00–17.00 | Historická květinová zátiší – kurz malby akvarelem, vede akademický malíř MgA. Petr Raška. Květinové kompozice stylizované do váz. Kurz v romantickém prostředí Muzea Kouzlo starých časů je určen začátečníkům i mírně pokročilým. Dílo si odnesete s sebou | cena 4.500 Kč. V ceně jsou výtvarné potřeby a volný vstup do expozice muzea.

Informace a přihlášky: Muzeum Kouzlo starých časů, Valdštejnská 150/4, Praha 1, tel.: 723 960 308, 602 302 187, e-mail: kouzlostarychcasu@gmail.com



Uzávěrka přihlášek do 11. 6.

MUZEUM PRAŽSKÉHO VODÁRENSTVÍ

Prohlídky Muzea pražského vodárenství a úpravny vody Podolí

Podolská 15, 140 00 Praha 4

tel.: +420 272 172 345

www.pvk.cz

- **v rámci zážitkové turistiky:** prohlídky pro jednotlivce i skupiny (max. 20 osob): každý út 13.00, 15.00 a 17.00, druhou so v měsíci 11.00 a 13.00
- cena prohlídky: jednotlivá vstupenka 150 Kč, od 10 osob 130 Kč
- vstupenky si můžete objednat přes www.nfveolia.cz/



Pražské vodovody a kanalizace

Upozornění: prohlídka není bezbariérová, vyžaduje určitou tělesnou zdatnost (výstup na ochoz budovy – 8 pater); předprodej vstupenek se uzavírá 4 dny před termínem; vstup pro děti od 6 let, každé dítě s vlastní vstupenkou

MUZEUM PRAŽSKÉHO VODÁRENSTVÍ

Interiér filtrační stanice je od výstavních prostor oddělen skleněnou stěnou a tak se návštěvníkům naskytne neuvěřitelný výhled do **Engelovy „katedrály“** s filtry. Celá expozice zachovává chronologické členění historického vývoje pražského vodárenství od prvních soukromých vodovodů z 12. století, přes vltavské vodárny renesančního období a vodárenské snahy konce 19. století, až po současné zásobování hl. m. Prahy vodou. Je zde vystaven originál čerpacího stroje klatské vodárny z roku 1830, vodovodní potrubí z antického období, část hradního vodovodu z doby Rudolfa II. a řada dalších exponátů. Trojrozměrné předměty doplňuje řada kopií unikátního a dosud nevystavovaného archivního materiálu a množství historických fotografií. Velmi cenné jsou sbírky druhů vodovodního potrubí, uzavíracích elementů a dalších historických přístrojů a nástrojů. Samostatně je prezentována unikátní sbírka vodoměrů.

ÚPRAVNA VODY PODOLÍ

Čerpací stanice surové vltavské vody – odstraňování nečistot ze surové vody na hrubých a jemných česlích.

Čiřiče – seznámení s funkcí, významem a technologickým postupem úpravy surové vody.

Vodárenská věž – panoramatický rozhled na Prahu z nevykládaného stanoviště

MYSTERIA PRAGENSIA

Poznejte tajemství Prahy ve dvou muzeích



MUZEUM ALCHYMISTŮ A MÁGŮ STARÉ PRAHY

Jánský vršek 8, 110 00 Praha 1

tel.: +420 257 224 508

www.muzeumalchymistu.cz

- muzeum Alchymistů opět otevřeno

MUZEUM PRAŽSKÝCH POVĚSTÍ A STRAŠIDEL

Mostecká 18, 110 00 Praha 1

tel.: +420 257 221 289

www.muzeumpovesti.cz

- otevřeno: denně 10.00–22.00; skupiny po tel. dohodě i dříve

EXPOZICE

Projděte si podzemní uličku s atmosférou staré Prahy a setkejte se tváří v tvář se strašidly! Poznejte slavné pražské pověsti a zažijte jejich kouzlo v interaktivních hříčkách. Pochopíte, co jiní netuší – kde se rodí pražský genius loci.

AKCE

01. 06. | 18.30 | Tajuplné průchody Starého Města

02. 06. | 19.00 | Se strašidlem za strašidly Starým Městem a Josefovem

03. 06. | 15.00–18.00 | Dětský den v muzeu alchymistů (spolu s Děti a divadlo)

05. 06. | 19.00 | Se strašidlem za strašidly Malou Stranou na Hrad

07. 06. | 18.30 | Po zlatých stopách alchymistů Hradem i podhradím

08. 06. | 22.00 | Hodina duchů v uličce duchů

09. 06. | 10.30 | Za starými pověstmi českými na Vyšehrad

09. 06. | 19.00 | Se strašidlem za strašidly Malou Stranou na Hradčany

14. 06. | 19.00 | Se strašidlem za strašidly Starým Městem a Josefovem

15. 06. | 19.00 | Se strašidlem za strašidly Malou Stranou na Hrad

16. 06. | 19.00 | Se strašidlem za strašidly Novým Městem na Vyšehrad

17. 06. | 15.00–22.00 | Sen svatojánského vršku – vstup volný

20. 06. | 19.00 | Se strašidlem za strašidly Malou Stranou na Hradčany

22. 06. | 21.00 | Strašidla s hvězdičkou aneb erotika v pražských pověstech

23. 06. | 10.00 | Parníkem s vodníkem

23. 06. | 18.00 | Mystéria Pragensia – velká tajuplná pout' Prahou

24. 06. | 10.00 | Karlův most ze tří stran

27. 06. | 18.30 | Mystéria Pragensia – velká tajuplná pout' Prahou

29. 06. | 19.00 | Tajuplné průchody Starého Města

30. 06. | 10.30 | S hasťmanem za vodníky

NÁRODNÍ PEDAGOGICKÉ MUZEUM A KNIHOVNA J. A. KOMENSKÉHO



NÁRODNÍ PEDAGOGICKÉ
MUZEUM A KNIHOVNA
J. A. KOMENSKÉHO

NÁRODNÍ PEDAGOGICKÉ MUZEUM

Valdštejnská 18, 110 00 Praha 1 - Malá Strana

tel.: +420 257 533 455

e-mail: pedagog@nmpk.cz

www.nmpk.cz

- vstupné na stálou expozici: základní 60 Kč; snížené 30 Kč; rodinné 100 Kč; držitelé průkazů ZTP, ZTP/P, AMG, ICOMOS, ICIS, ITIC zdarma
- vstupné na výstavy: základní 40 Kč; snížené 20 Kč; rodinné 60 Kč; držitelé průkazů ZTP, ZTP/P, AMG, ICOMOS, ICIS, ITIC zdarma
- vstupné na doprovodné programy pro školní skupiny: 40 Kč (platí i jako vstupenka)

STÁLÁ EXPOZICE

Odkaz J. A. Komenského. Tradice a výzvy české vzdělanosti Evropě

Expozice je zaměřena na tisíciletou historii vzdělanosti českého národa od středověku až po současnost v evropském kontextu (popisky česko-anglické). Prezentovány jsou unikátní školní pomůcky, učebnice, staré tisky, mapy aj. Součástí expozice jsou školní kabinet, ukážka školních tříd z 1. republiky a ze 70. let 20. století, písařský koutek, interaktivní program o životě, díle a odkazu J. A. Komenského, elektronicky zpřístupněný fond školních vysvědčení, promítání dokumentů aj.

KRÁTKODOBÉ VÝSTAVY

Nová škola v nové republice – Školství v meziválečném Československu Výstava přibližuje školství meziválečné Československé republiky v celé jeho šíři, včetně rozvoje slovenského a podkarpatoruského školství. Opominout není ani měnící se postavení učitele a jeho vztah k novému státnímu útvaru. Vyzdvížena je i jedinečnost reformních snah a pedagogické trendy, které jsou dodnes aktuální. Stranou nezůstává ani každodenní život ve školách. Součástí je menší výstava **Tady první republika**,

kteřá shrnuje základní vývoj meziválečného československého státu | do 31. 12.

AKCE

09. 06. | 19.00–01.00 | **Muzejní noc** – informace o programu na www.prazskamuzejninoc.cz

14. 06. | 17.00 | **V rámci cyklu Návraty ke kořenům vzdělanosti – Chvilky poezie** – pokračování účinkují: Gabriela Filippi s dcerou Sofií, Filip Čáp, Dalimil Klappa, Jiří Klem, klavír: Zdeněk Zahradník, Daniel Wiesner. Uvádí V. Ebr

PEDAGOGICKÁ KNIHOVNA

J. A. KOMENSKÉHO

Jeruzalémská 12, 110 00 Praha 1

tel.: +420 221 966 411, 415

e-mail: pedknihovna@nmpk.cz

www.nmpk.cz/knihovna; www.csk.nmpk.cz

- knihovna je přístupná pro veřejnost po–pá 9.00–18.00
- fondy PK jsou zaměřeny především na oblast výchovy, vzdělávání a školství.

„Prostorem a časem 1. světové války“ prostřednictvím učebnic dějepisu, odborné a populárně naučné literatury a dobových školních výročních zpráv z fondu Pedagogické knihovny J. A. Komenského. Online multimediální výstava z vybraného knižního fondu PK a školních obrazů s interaktivními prvky – digitální kopie, vysvědčení apod.

Volný vstup pro uživatele PK s platným čtenářským průkazem nebo aktivovanou ISIC, ITIC, lítačka, Open-Card.

PAMÁTNÍK NÁRODNÍHO PÍSEMNICTVÍ

Strahovské návoří 1, 110 00 Praha 1

tel.: +420 220 516 695

e-mail: post@pamatnik-np.cz

www.pamatniknarodnihopisemnictvi.cz

- spojení: tram 22, st. Pohofelec



PAMÁTNÍK
NÁRODNÍHO
PÍSEMNICTVÍ

PNP nabízí vzdělávací programy pro organizované skupiny (ZŠ, SŠ a VŠ), komentované prohlídky, exkurze na odborná pracoviště PNP, přednášky a tvůrčí dílny. Veškeré pořady jsou na objednání a termín konání je po dohodě. Aktuální nabídku pořadů najdete na webu PNP, pro další informace pište na arndt@pamatnik-np.cz

LETOHRÁDEK HVĚZDA

Obora Hvězda, Praha 6 – Liboc

- spojení: stanice metra Petřiny; tram 1, st. Sídliště Petřiny
- vstupné: plné 90 Kč; snížené: 55 Kč; rodinné: 180 Kč
- otevírací doba: otevřeno denně mimo pondělí 10.00–18.00

MALÁ VILA PNP

Pelléova 20/70, 160 00 Praha 6 – Bubeneč

- spojení: 5 minut chůze od stanice metra A – Hradčanská
- otevřeno v rámci pořadů PNP, dalším zájemcům po telefonické domluvě
- vstupné: plně 40 Kč; snížené 30 Kč; rodinné 100 Kč

EXPOZICE

Pracovna Ladislava Mňačka je instalována autenticky podle dobových fotografií spisovatelova bytu. Pracovna je přístupná v rámci literárních čtení či diskuzí nebo na objednávku na tel. 273 132 553.

AKCE

09. 06. | Pražská muzejní noc – letos máte opět možnost navštívit Památník národního písemnictví bě hem noci. Již tradičně patří druhá červenová sobota Pražské muzejní noci, která nabídne 50 muzeí, galerií a dalších kulturních institucí v 78 objektech, zajímavý program a jedinečnou atmosféru.

V rámci akce bude otevřen letohrádek Hvězda a Malá vila PNP. Doprovodný program najdete na stránkách <https://www.prazskamuzejninoc.cz> nebo na našem webu.

VÝSTAVY

Wenceslaus Hollar Bohemus – Řeč jehly a rydla Unikátní virtuální výstava děl Václava Hollara ze sbírky PNP na <http://e-vystavy.pamatniknarodnihopisemnictvi.cz> je prodloužena.

Ferdinand II. Tyrolský a letohrádek Hvězda Památník národního písemnictví otevřel v letohrádku Hvězda stálou expozici Ferdinand II. Tyrolský a letohrádek Hvězda, kterou připravil ve spolupráci s Ústavem dějin umění Akademie věd ČR. Výstava představuje život arcivévodě Ferdinanda II. Tyrolského a stavbu, která je spojena s jeho působením v Čechách. Unikátní prezentace vnitřní štukové výzdoby v historickém kontextu je v této podobě představena vůbec poprvé | do 31. 10.

Naše Francie Výstavní projekt Naše Francie. Francouzská poezie v českých překladech a ilustracích 20. století, který bude slavnostní vernisáží zahájen 10. května 2018 v letohrádku Hvězda. Jedná se o nejvýznamnější projekt Památníku národního písemnictví k oslavám a výročí 2018 a zároveň je projekt zařazen pod hlavičku Evropského roku kulturního dědictví. Více informací naleznete na našich webových stránkách www.pamatniknarodnihopisemnictvi.cz | do 31. 10.

PIVOVARSKÉ MUZEUM U FLEKŮ

Křemencova 11, 110 00 Praha 1

tel: +420 224 934 019–20

www.ufleku.cz



Pivovar a restaurace U Fleků nabízí dva prohlídkové okruhy – pivovarské muzeum a exkurzi pivovaru.

- muzeum otevřeno: po–so 10.00–16.00, 1. a 8. 5. pivovar a muzeum uzavřeno
- prohlídky jsou doprovázeny odborným výkladem, prodej vstupenek končí 60 min před ukončením provozní doby;
- vstupné do muzea 100 Kč/os., školní skupiny 50 Kč/os., délka prohlídky cca 30 min; výklad v českém, anglickém, německém, španělském, ruském, švédském a italském jazyce.
- prohlídka pivovaru pouze na objednávku, o víkendech je prohlídka podminěna konzumací v restauraci
- vstupné do pivovaru: 210 Kč/os., školní skupiny 100 Kč/os., délka prohlídky cca 45 min., výklad v českém, anglickém a německém jazyce; součástí prohlídky je ochutnávka piva a sklenička jako suvenýr



PIVOVARSKÉ MUZEUM

Historie výroby piva v Praze Zájemcům o pivovarskou problematiku poskytuje ojedinělou možnost seznámit se s výrobou piva a sladu tak, jak byla v minulosti prováděna nejen v pivovaru U Fleků, ale též v desítkách malých pivovarů po celé Praze. Pivovarské muzeum je umístěno v bývalé sladovně, která sloužila svému účelu od doby renesance do roku 1940. Je zde dochovány stříškový kouřový hvozď, kterému se také říká valach, kde se slad sušil a poté i pražil v horkém kouři z bukových polen. Dále je možné si prohlédnout filtr na pivo, sprchový chladič, dřevěné sudy značované vypalovacími železy i nástroje na jejich opravování, plnička lahví, váha na slad, hustoměry a další pivovarské a sladovnické náčiní.

PIVOVAR U FLEKŮ

Historický pivovar fungující od roku 1499 dodnes Součástí exkurze je videoprojekce a prohlídka sklepa a varny. Jediné jsou především prostory varny, kde se pivo stále vyrábí pod původními středověkými trámy z jedlového dřeva natřeného volskou krví. Měděné varní nádoby pocházejí z roku 1937, stále se používá i unikátní chladič štok – velká měděná vana k ochlazení mladiny po uvaření. Pivovar již přes 150 let nabízí výhradně speciální tmavé pivo, které se vyrábí z tradičních surovin – vody, ječného sladu a chmele za použití kvasnic.

POPMUSEUM

Muzeum a archiv populární hudby

Bělohorská 150, 160 00 Praha 6
mobil: +420 776 141 531–2, 605 369 286
e-mail: info@popmuseum.cz
www.popmuseum.cz

- spojení: metra A – Malostranská; tram 22 nebo 25 st. U Kaštana
- otevřeno st a čt 16.00–20.00; so 14.00–18.00 nebo po telefonické domluvě
- od 1. 7. do 4. 9. je otevřeno jen na telefonickou objednávku
- vstupné: pasivní prohlídka (pastva pro oči) 40 Kč; aktivní prohlídka (všemi smysly) 100 Kč/h



EXPOZICE

Elektrické hudební nástroje, hra na nástroje a s přístroji, karaoke, databáze, audio a video ukázky z dějin československé populární hudby, specializované časopisy, knihy.

VÝSTAVY

Napsat, vydat, šířit. Sám! České (nejen) heavymetalové fanziny – výstava | do 2. 6.

Luboš Andršt „70“ Rock, jazz a blues v rukách pana kytaristy | od 6. 6. do 6. 10.

05. 06. | 18.30–19.30 | Vernisáž výstavy

- zahájení vernisáže
- prohlídka výstavy
- projekce k výstavě

HUDEBNÍ KLUB VAGON

Praha 1, Národní 25
▪ otevřeno od 19.00

VÝSTAVA

Československé beatové festivaly konce 60. let v dobových fotografiích a plakátech | do konce září

POŠTOVNÍ MUZEUM

Nové mlýny 2, 110 00 Praha 1
tel.: +420 954 400 394
www.postovnimuzeum.cz

- otevřeno: denně mimo po 9.00–17.00
- vstupné: základní a doprovodné akce PM 50 Kč; snížené 10 Kč
- knihovna a badatelna: otevřena denně mimo po 9.00–16.00
- muzejní prodejna: otevřena út–ne 9.00–17.00



**POŠTOVNÍ
MUZEUM**

VÝSTAVY

„2269 KILO / Komiksy, Ilustrace, Objekty“ Výstava představuje tvorbu studentů a pedagogů ateliéru Komiks a ilustrace pro děti na Fakultě designu a umění Ladislava Sutnara ZČU v Plzni. Výstava plná barev a příběhů předvede různorodost a šíří pojmů ilustrace a komiks i jejich přesahy do jiných odvětví. Nechte se zlákat na malý výlet do světa, kde nic není nemožné a kde je hravost a chuť objevovat tím nejpodstatnějším | do 10. 6.

„Pošli to dál! / Pošta českých skautů a další příběhy“ Výstava představí poutavou formou činnost skautské kurýrní služby na počátku existence československého státu, a to včetně příběhů a vzpomínek konkrétních kurýrů, z nichž někteří se později stali významnými osobnostmi. Rovněž seznámí s historií a současností skautského hnutí v období Československé a České republiky prostřednictvím záslužné činnosti skautů během významných dějinných okamžiků a pomocí příběhů osobností tohoto hnutí | od 20. 6. do 28. 10.

POŠTOVNÍ MUZEUM VYŠŠÍ BROD

Kláster 136, 382 73 Vyšší Brod
tel.: +420 954 401 297

- otevřeno: denně mimo po 9.00–17.00
- vstupné: základní 50 Kč; snížené 20 Kč

VÝSTAVA

„Jiří Sliva / Postpoesie“ Výstava grafika, ilustrátora a humoristy Jiřího Slívy představí návrhy známek, razítka i autorovu volnou tvorbu - litografie, kresby a plastiky. Výtvarná díla doplní série humorných poštovních básniček, složených autorem právě pro tuto příležitost | od 30. 5. do 31. 10.

Bližší informace a aktuální dění v muzeu na webových stránkách Poštovního muzea.

HISTORICKÁ BUDOVA
UMĚLECKOPRŮMYSLOVÉHO MUSEA
V PRAZE

ulice 17. listopadu 2, 110 00 Praha 1
mobil: +420 778 543 901
www.upm.cz

▪ otevřeno: út 10.00–20.00; st – ne 10.00–18.00

VÝSTAVY

Koudelka Návraty Výstava českého fotografa Josefa Koudelky se koná u příležitosti autorových osmdesátých narozenin a představí průřez jeho celoživotní tvorbou. Základ expozice tvoří 350 fotografií, které jsou součástí obsáhlého souboru děl, jež se fotograf rozhodl věnovat své vlasti. Uměleckoprůmyslové museum v Praze se tak stane muzeem s nejrozsáhlejší sbírkou děl světově známého fotografa. Výstava zahrnuje všechny významné cykly Koudelkovy dosavadní tvorby (Začátky, Experimenty, Divadlo, Cikáni, Invaze 68, Exily, Panorama), z velké části se jedná o unikátní dobové autorské zvěščeniny, přičemž některé z nich jsou prezentovány vůbec poprvé.

Bydliště: Panelové sídliště / Plány, realizace, bydlení 1945–1989 Výstava přibližuje historii vybraných sídlišť v České republice a společenské, politické, kulturní a ekonomické souvislosti, jež jejich vznik doprovázely. Je vyvrcholením výzkumného a výstavního projektu Panelová sídliště v České republice jako součást městského životního prostředí (zkráceně Paneláci), který probíhal v letech 2013–2017. Tým badatelů zkoumal 73 českých sídlišť především z umělekohistorického hlediska, věnoval se jejich architektuře a urbanismu, demografickým charakteristikám obyvatel a možnostem památkové ochrany | do 22. 7.

Small Worlds: Domečky pro panenky z Victoria and Albert Museum of Childhood v Londýně Výstava souboru domečků pro panenky ze sbírek Victoria and Albert Museum of Childhood – tento fascinující svět v malém – je pro naši veřejnost zcela mimořádnou událostí. Domečky pro panenky v podobě rozměrných kabinětů ze 17. a 18. století. U nás nebyly známy, až v 19. století začaly být populární hračky ve formě zmenšených domů. Dvanáct exponátů přibližuje způsob bydlení a každodenní život rodin z různých společenských vrstev od 18. století do současnosti | do 17. 6.

Přetlak Výstava nejlepších prací studentů Vysoké školy uměleckoprůmyslové v Praze, které vznikly v letech 2016–2017 | do 17. 6.

DŮM U ČERNÉ MATKY BOŽÍ

Ovocný trh 19, 110 00 Praha 1
www.cz.kubismus.cz

▪ otevřeno út 10.00–19.00; st–pá 10.00–18.00

EXPOZICE

Expozice Český kubismus představuje **kubismus jako směr ideově propojující volné i užité umění a architekturu**. V domě U Černé Matky Boží jsou vystaveny nábytkové soubory, samostatné kusy nábytku, dobové obrazy a grafiky, plastiky či doplňky z keramiky, skla a kovů.



VÝSTAVA

▪ vstupné: plně 80 Kč, snížené 40 Kč, společné vstupné do stálé expozice a na výstavu plně 150 Kč, snížené 80 Kč

Gabriel Urbánek: Glass in Photography Fotograf Gabriel Urbánek slaví nejen životní jubileum, ale také 50. výročí svého zaměstnání v Uměleckoprůmyslovém muzeu v Praze. Od konce 60. let si vybuodoval nezastupitelnou pozici mezi elitou českých fotografů skla. Výstava přináší více než 160 fotografií z let 1990 až 2018, které zachycují současné umělecké plastiky a design i historické poháry, vázy a další delikátní artefakty.

UNIVERZITA KARLOVA



UNIVERZITA
KARLOVA

MUSEUM UNIVERZITY KARLOVY

Karolinum, Ovocný trh 3, 110 00 Praha 1
tel.: +420 224 491 111
www.muzeum.cuni.cz

▪ vstupné dobrovolné
▪ expozice je otevřena od 10. 5. do 1. 9. denně od 10.00–18.00; vstup Ovocný trh 3, prohlídku s průvodcem vždy poslední středu v měsíci je nutné domluvit e-mailem: organiz@ruk.cuni.cz

EXPOZICE

Stálá expozice věnovaná dějinám nejstarší středoevropské univerzity je umístěna v gotických sklepeních historické budovy Karolina v centru Prahy. Pět tematických bloků mapuje historii Univerzity Karlovy od jejího založení v roce 1348 až po současnost, včetně významných osobností, které jsou s ní spojeny. Výstava také nabízí řadu unikátních exponátů, z nichž některé jsou pro veřejnost zpřístupněny zcela poprvé. K vidění je také originál žezla rektora Univerzity Karlovy z roku 1883, soubor autentických zbraní použitých pražskými vysokoškolskými studenty v revolučním roce 1848 nebo diplom a medaile nositele Nobelovy ceny za chemii Jaroslava Heyrovského z roku 1959.



VÝSTAVA

Univerzita a republika: 100 let – 100 předmětů – 100 příběhů Univerzita Karlova oslaví výročí vzniku Československa výstavou „Univerzita a republika: 100 let – 100 předmětů – 100 příběhů“. Připomene sto let soužití univerzity a státu prostřednictvím stovky výjimečných exponátů, z nichž každý bude reprezentovat jeden rok z období 1918 až 2018. Výstava se zaměří na známé i méně známé příběhy z dějin vědy a vzdělávání, ale i politiky a každodennosti. Návštěvníci se tak dozví, kdo z profesorů napsal první verzi československé ústavy, kteří dva absolventi se setkali na jedné bankovce, jak vznikla výroba náhradních kovových kloubů v Poldi Kladno či jaký suvenýr si přivezl absolvent a externí vyučující katedry žurnalistiky Robert Záruba z olympiády v Naganu | do 1. 9. | 10.00–18.00 | Ovocný trh 3, Praha 1, vstupné dobrovolné

VOJENSKÝ HISTORICKÝ ÚSTAV PRAHA

U Památníku 2, 130 05 Praha 3
tel.: +420 973 204 900
e-mail: museum@army.cz
www.vhu.cz



VOJENSKÝ
HISTORICKÝ
ÚSTAV PRAHA

VHÚ Praha je vědeckovýzkumné, muzejní a knihovni zařízení Ministerstva obrany ČR. Nedílnou součástí VHÚ Praha jsou muzea a výstavní prostory. Jde o Armádní muzeum Žižkov, Letecké muzeum Kbely, Vojenské technické muzeum Lešany, Národní památník hrdinů heydrichiády a další externí výstavní prostory.

ARMÁDNÍ MUZEUM ŽIŽKOV

U Památníku 2, 130 05 Praha 3

- **UPOZORNĚNÍ:** Kvůli plánované rekonstrukci je muzeum zcela uzavřeno.

LETECKÉ MUZEUM KBELY

Mladoboleslavská 425/9, 190 00 Praha 9

tel.: +420 973 207 500

- otevřeno: květen – říjen denně mimo pondělí 10.00–18.00
- vstup zdarma

EXPOZICE

Letecké muzeum bylo založeno v roce 1968 v areálu historického vojenského letiště Praha – Kbely, první letecké základny vybudované po vzniku Československa v roce 1918. Expozice muzea se vztahuje bezprostředně k **historii československého a českého letectví, zvláště vojenského**. Pro srovnání jsou zde vystaveny také vybrané typy světově významných letadel a kromě toho i množství leteckých motorů, součásti draků letounů, výzbroj, výstroj, stejnokroje, prapory, vyznamenání a další památky, které se vztahují k historii československého a českého letectví. Početností a kvalitou sbírek patří k největším leteckým muzeím v Evropě. Řada letounů patří ke světovým unikátům. Zpřístupněn je také letištní areál **Staré Aerovky**, díky němuž se kbelská expozice rozšířila o další výstavní prostory.

AKCE

09. 06. | 19.00-01.00 | Pražská muzejní noc – návštěvníci čeká bohatý doprovodný program, např. seskok vojenských výsadkářů, letní kino s leteckou tematikou, ukázky letecké techniky a práce se služebními psy, soutěže pro děti.

NÁRODNÍ PAMÁTNÍK HRDINŮ HEYDRICHIÁDY

Resslova 9a, 120 00 Praha 2

tel.: +420 224 916 100

- otevřeno: denně mimo pondělí 09.00–17.00
- vstup zdarma

Místo úkrytu a posledního boje skupiny příslušníků československého zahraničního odboje, kteří se podíleli na atentátu na zastupující říšského protektora Reinharda Heydricha.

EXPOZICE

Expozice věnovaná **Operaci ANTHROPOID – atentátu na Reinharda Heydricha** v květnu 1942.

AKCE

09. 06. | 19.00-01.00 | Pražská muzejní noc – v průběhu akce bude promítán dokumentární film o atentátu na R. Heydricha.

VOJENSKÉ TECHNICKÉ MUZEUM LEŠANY

Lešany u Týnce nad Sázavou, 257 42 okres Benešov

tel.: +420 973 296 161

- otevřeno: červenec a srpen denně mimo pondělí 9.30–17.30; červen a září so+ne 9.30–17.30
- vstup zdarma

EXPOZICE

Vojenské technické muzeum Lešany se nachází v prostoru bývalých dělostřeleckých kasáren. Expozici tvoří **více než 700 historických tanků, kanónů, motocyklů, obrněných, nákladních a osobních vojenských vozidel, raketová technika, spojovací a ženijní prostředky a logistický materiál pocházející z období od roku 1890 až do současnosti**. Sbírký jsou široké veřejnosti prezentovány v deseti halách, pod šesti přístřešky a na volném prostranství. Rozsahem a složením svých sbírek, v nichž je zastoupen nejméně světový unikát, se toto muzeum řadí mezi nejvýznamnější evropské instituce svého druhu.

JÍZDÁRNA PRAŽSKÉHO HRADU

U Pražského mostu 3, 110 00 Praha 1

Výstava nazvaná **Doteky státnosti**, připravená s dalšími spolupřáteli se uskutečnila v rámci **projektu Založeno 1918**. Jde o dosud nevidaný muzejní počín, jenž veřejnost seznamuje s unikátními předměty dokumentujícími výjimečné okamžiky našich novodobých dějin.

Osu celé výstavy tvoří příběhy vystavovaných předmětů, jejímž cílem je ukázat návštěvníkům, že ačkoliv byla řada státních symbolů v průběhu naší historie mnohokrát zneužita, stále se jedná o tytéž symboly, za něž byli naši předkové ochotni položit život. **Součástí výstavy je i klenotnice**, v níž budou vystavena **nejvyšší státní vyznamenání** udělovaná za uplynulých sto let a také unikátní archiválie, vážící se k přelomovým okamžikům našich novodobých dějin, které se budou pravidelně obměňovat. Mezi vystavovanými předměty je například dlaždice s dvouocasým lvem z hradu Zvíkov, vývěsní štít Československé národní rady v Paříži, Plečnikova umělecká díla, pracovní stůl a jídelní servis T. G. Masaryka, první československé letadlo Bohemia B-5, výtvarné práce Vojtěcha Preissiga a Františka Kupky, bomba Jana Kubíše, odbojový přívěsek s českým lvem, fotbalový míč ze zápasu mezi výběrem spojeneckých armád a britské armády, který se konal v Londýně 15. března 1941, vlajka 312. čs. peruti RAF, falešná legitimace Václava Morávka, stejnojmenný Otakara Jaroše, zkrvavená vlajka ze srpna 1968, odposlouchávací zařízení StB, kosmický skafandr Vladimíra Remka, tretry Emila Zátopka či talisman českých hokejistů v Naganu.

ČÍSAŘSKÁ ZBROJNICE

Hradčanské nám. 2, 110 00 Praha 1

Stálá expozice ve Schwarzenberském paláci **obsahuje sbírku zbraní, zbroje a uměleckých děl z období od 15. století do poloviny 19. století**. Výstava prezentuje přes 550 předmětů, které pocházejí především z období, kdy České země patřily k habsburskému císařskému trůnu.

MUZEUM HRADNÍ STRÁŽE

Pražský hrad, 110 00 Praha 1

V Pražské věži Mihulka se nachází **expozice mapující vývoj českých vojenských jednotek střežících Pražský hrad od nejstarších dob do současnosti**.

UPOZORNĚNÍ

Kvůli rekonstrukci Pražské věže Mihulka je expozice uzavřena

ŽIDOVSKÉ MUZEUM V PRAZE

U Staré školy 1, 3, 110 00 Praha 1

tel.: +420 222 749 211

e-mail: office@jewishmuseum.cz

www.jewishmuseum.cz

▪ otevřeno: denně mimo so a židovských svátků 9.00–18.00



PROHLÍDKOVÉ OKRUHY

1) Židovské muzeum v Praze (Maiselova synagoga, Španělská synagoga, Pinkasova synagoga a Klausova synagoga, Obřadní síň, Starý židovský hřbitov a Galerie Roberta Guttmanna)

2) Pražské Židovské Město (Židovské muzeum v Praze a Staronová synagoga)

3) Staronová synagoga

Detailní informace o expozicích, cenách a možných slevách naleznete na www.jewishmuseum.cz.

GALERIE ROBERTA GUTTMANNA

U Staré školy 3, 110 00 Praha 1 (zadní trakt Španělské synagogy)

VÝSTAVA

„Můj šálek Kafky...“ Kresby, grafika a obrazy Jiřího Slívy. Výstava grafika a ilustrátora Jiřího Slívy (uspořádaná k jeho 71. narozeninám) představuje řadu kreseb, barevných litografií, leptů, pastelů a několik olejomalb na jeho oblíbená témata Franz Kafka, Sigmund Freud, Golem, židovské zvyky a symboly, biblické motivy, jakož i další práce inspirované díly židovských spisovatelů.

PROGRAM PRO RODIČE S DĚTMI

Maiselova 15, 110 00 Praha 1 (dílna v přízemí)

10. 06. | 14.00 | Lvíček Arje jede do Jeruzaléma – Lvíček Arje společně s králem Davidem provede děti uličkami Jeruzaléma, seznámí je s jeho historií a památkami. Děti si vytvoří mapu města, pohled, ochutnají tradiční pokrmy a na závěr si zazpívají písničku | vstupné 50 Kč

MAISELOVA SYNAGOGA

Maiselova 10, 110 00 Praha 1

POŘADY

05. 06. | 19.00 | Bennewitzovo kvarteto – koncert jednoho z předních českých smyčcových kvartet | vstupné 230/150 Kč

19. 06. | 19.00 | Nesovětské písně ze Sovětského svazu – večer s písněmi a verši sovětských židovských písničkářů slovem i hudbou provážeji Alena Hanusová a Milan Dvořák | vstup volný

25. 06. | 19.00 | Ostrava a její Židé – v roce 2005 se členové kongregace Kingston Synagogue začali zajímat o ostravský původ svitku Tóry používaného v jejich synagoze. Tímto hledáním se začal příběh, jehož výsledkem je po téměř patnácti letech anglická kniha. Kniha bude na místě k prodeji | vstup volný

26. 06. | 19.00–21.00 | Hudba zpoza Karpat – koncert amerického klezmerového houslisty a zpěváka Yalea Stroma | vstupné 230/150 Kč

AUDITORIUM ŽMP

Maiselova 15, 110 00 Praha 1 (3. patro)

06. 06. | 18.00 | Izrael v zrcadle filmu: Tváří v tvář budoucnosti – přednášku doprovodí bohatý filmový materiál | vstup volný

11. 06. | 18.00 | Polsko 68': Poslední oficiální protizidovská kampaň v Evropě – o této kampani a jejím pozadí promluví novinář a bývalý diplomat v Paříži a ve Varšavě Petr Janýška

14. 06. | 18.00 | Sefer ha-likutim: Luriánský komentář k Tóře – právě této knize bude věnována přednáška judaisty Josefa Blahy | vstup volný

21. 06. | 18.00 | Čtyři večery s oscarovým Woody Allenem – poslední část stejnojmenného cyklu filmové historičky Alice Aronové (USA 2000, 94 min) | vstup volný

MIMOPRAŽSKÁ MUZEA

HORNICKÉ MUZEUM PŘIBRAM



Největší hornické muzeum v České republice založené roku 1886 zve k návštěvě unikátních expozic situovaných v památkově chráněných objektech Ševčinského, Vojtěšského, Anenského a Drkolnovského dolu, v hornickém domku na Březových Horách a ve čtyřech mimopříbramských pobočkách.

HORNICKÝ SKANZEN BŘEZOVÉ HORY – NÁRODNÍ KULTURNÍ PAMÁTKA

Ševčinský důl, Vojtěšský důl, Anenský důl, Drkolnovský důl, hornický domek

nám. Hynka Klíčky 293, 261 01 Příbram VI - Březové Hory

tel.: +420 318 633 138

e-mail: info@muzeum-pribram.cz

www.muzeum-pribram.cz

▪ otevřeno: út–pá 9.00–17.00; so–ne 9.00–18.00

▪ vstupné: základní 40 Kč; snížené 20 Kč; rodinné 100 Kč



Expozice umístěné v historických báňských objektech přibližují minulost spjatou s těžbou stříbra, uranu a dalších rud. Muzeum umožňuje svezení hornickým vláčkem po povrchu i podzemím, prohlídky dvou kilometrů štol, fárání výtahem, jízdu po skluzavce k obrtnému vodnímu kolu či seznámení s parními těžními stroji, cennou mineralogickou sbírkou a havířským folklorem.

VÝSTAVY

S Honzou z role do role | do 1. 11.

Nejnovější mineralogické přírůstky do sbírek muzea | do 28. 12.

Rok na vsi. Život hornických obcí Příbramska ve vzpomínkách pamětníků 1870–1940 | do 28. 12.

AKCE

16. 06. | Hornické pohádky se svatou Barborem a svatým Prokopem – Prokopská štola na dole Anna ožije tukáním železek a mlátků havířů.

16. 06. | Koncert sborů Arytmie Praha a Gambale v šachetní budově dolu Vojtěch – prostředí nádherné průmyslové architektury zdejší národní kulturní památky slibuje nevšední kulturní zážitek.

PAMÁTNÍK VOJNA LEŠETICE

Muzeum obětí komunismu

Lešetice 52,262 31 Lešetice

tel.: +420 326 531 488

e-mail: info@muzeum-pribram.cz

www.muzeum-pribram.cz

▪ otevřeno: út–pá 9.00–17.00; so–ne 9.00–18.00

▪ vstupné: základní 40 Kč; snížené 20 Kč; rodinné 100 Kč

Dochovaný vězeňský areál mezi bývalými uranovými šachtami, ojedinělý ve střední Evropě. V letech 1949–1951 tábor nucených prací a následně do roku 1961 zařízení pro politické vězně komunistického režimu. Muzeum obětí totality a dějin uranového hornictví, Galerie Orbis Pictus: Europa, exteriérová expozice soch Jiřího Sozanského, možnost jízdy hornickým vláčkem.

VÝSTAVA

Poslední bitva 2. světové války v Evropě u Slivice na Příbramsku | do 28. 12.

AKCE

21. 06. | Den památky obětí komunistického režimu v Památníku Vojna – prezentace děl žáků základních a středních škol na téma „Oběti totalitních režimů“ a další kulturní program.

SKANZEN VYSOKÝ CHLUMEC

Muzeum vesnických staveb středního

Povltaví

262 52 Vysoký Chlumeč

mobil: +420 733 371 546

e-mail: info@muzeum-pribram.cz

www.muzeum-pribram.cz

- otevřeno: út–pá 9.00–17.00; so–ne 9.00–18.00
- vstupné: základní 60 Kč; snížené 30 Kč

Skansen uchovává cenné památky venkovské architektury, které dokládají vývoj lidového domu od poloviny 17. do počátku 20. století na území Středočeské pahorkatiny a ve středním Povltaví. Interiérové expozice přibližují způsob bydlení a hospodaření na vesnici.

AKCE

02. 06. | Vojáci na vsi – celodenní program, při kterém skansen ožije vojáky, sedláky i řemeslníky.

MUZEUM ZLATA A ZPRACOVÁNÍ KNÍN

Muzeum těžby a zpracování zlata na Novoknínsku

nám. Jiřího z Poděbrad 47, 262 03 Nový Knín

tel.: +420 318 593 015; mobil: +420 774 824 656

e-mail: info@muzeum-pribram.cz

www.muzeum-pribram.cz

- otevřeno: út–pá 9.00–17.00; so–ne 9.00–18.00
- vstupné: základní 40 Kč; snížené 20 Kč; rodinné 100 Kč

Expozice přibližují historii těžby a zpracování zlata na Novoknínsku od nejstarších dob až do 20. století, dějiny města, místní řemesla a průmysl či historii mistrovství světa v rýžování zlata u nás i v zahraničí.

AKCE

02. 06. | Muzejní noc v Muzeu zlata Nový Knín – noční prohlídky, rýžování zlata a další doprovodný program.

MUZEUM ŠPÝCHAR PROSTŘEDNÍ LHOTA

Prostřední Lhota 1, 262 03 Chotilsko

tel.: +420 318 543 958; mobil: +420 702 019 932

e-mail: info@muzeum-pribram.cz

www.muzeum-pribram.cz

- otevřeno: út–pá 9.00–17.00; so–ne 9.00–18.00
- vstupné: základní 40 Kč; snížené 20 Kč; rodinné 100 Kč

Expozice v barokním špýcharu, založeném roku 1770 Rytířským řádem Křížovníků s červenou hvězdou, seznamují se životem na venkově ve středním Povltaví a nejstaršími dějinami regionu spjatými s těžbou zlata. Součástí je i archeologická výstava věnovaná keltskému oppidu Hrazany.

MALÉ MÁSLOVICKÉ MUZEUM MÁSLA

Máslovice 3, 250 69 Vodochody

mobil: +420 724 191 246, 603 431 148

www.maslovice.cz

- otevřeno: so+ne 10.00–12.00 a 13.00–16.00; mimo tyto dny pouze po předběžné objednávce (min. 10 osob)
- vstupné: základní 30 Kč, seniory, studenti a děti 20 Kč, rodinná vstupenka (2 dospělí + děti) 80 Kč.
- spojení: autobusem č. 374 ze stanice metra C – Kobylisy, ulice Pod Sídlištěm, autem směr Teplice a odbočit na Klíčany, vlakem z Masarykova nádraží do Libic nad Vltavou a přívozem přes řeku dále 1,2 km do Máslovic.

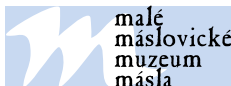

STÁLÁ EXPOZICE

Historické předměty na výrobu másla (různé typy máselnic, dřevěných tvořítek na máslo aj.) a **máslenky na servírování másla**

Sbírka obalů od másla českých i zahraničních výrobců

Expozice o historii obce

Muzejní obchůdek

Netradiční naučná stezka od muzea k přívozu

VÝSTAVA

Ptáci na vodě i u vody Výstava | do 8. 7.

AKCE

23. 06. | Svatojánská noc na řece – noční jízda na lodích (kano, rafty) z Klecáněk do Máslovic, v cíli odměny, ohňová show, občerstvení | přihlášky nejpozději do 10. 6.!



PŘIPRAVUJEME

14. 07. | Pohodový závod lodí Bohnice – Máslovice – vhodné i pro rodiny s dětmi. Lodě možno zapůjčit. Více na www.maslovice.cz | přihlášky do 5. 7.!

MUZEUM STŘEDNÍHO POOTAVÍ STRAKONICE

Zámek 1, 386 01 Strakonice
tel.: +420 380 422 608
e-mail: informace@muzeum-st.cz
www.muzeum-st.cz

- stálé expozice muzea otevřeny
- otevřeno denně 9.00–17.00



MUZEUM STŘEDNÍHO POOTAVÍ
STRAKONICE

VÝSTAVY

Strakonice za 1. světové války | do 30. 6.

VODNÍ MLÝN HOSLOVICE

Hoslovce 36, 387 19 Čestice (17 km od Strakonice)
tel.: +420 731 907 308
e-mail: mlyn@muzeum-st.cz
www.muzeum-st.cz

- otevřeno denně 9.00–17.00



Vodní mlýn
Hoslovce

- autentický obraz života na mlýně
- areál s domácími zvířaty a hospodářským vybavením
- etnografická expozice Ze života šumavského Podlesí
- řemeslné akce s pečením chleba
- ideální místo pro rodinný i školní výlet

AKCE

16. 06. | Domácnost paní mlynářky – řemeslná akce, spojená s pečením chleba



PAMÁTNÍK KARLA ČAPKA – STRŽ

262 02 Stará Huť u Dobříše 125
tel.: +420 318 522 265
www.facebook Památník Karla Čapka
www.capek-karel-pamatnik.cz

- otevřeno celoročně; duben – říjen mimo po 9.00–17.00; listopad – březen po–pá 9.00–16.00 (so+ne na tel. objednávku pro skupiny o minimálním počtu 10 osob)
- vstupné: základní 40 Kč; studenti a senioři 20 Kč; rodinné vstupné 100 Kč; fotografování 10 Kč



STÁLÉ EXPOZICE

Život a dílo Karla Čapka

Ferdinand Peroutka

Olga Scheinpflugová

AKCE

09. 06. | 20.00 | Muzejní noc

– téma: pohádky bratří Čapků

– nutná tel. rezervace na čísle 318522265

PAMÁTNÍK TEREZÍN

Principova alej 304, 411 55 Terezín
tel.: +420 416 782 225
e-mail: pamatnik@pamatnik-terezin.cz
www.facebook.com/TerezinMemorial
www.pamatnik-terezin.cz

- otevřeno: Malá pevnost: denně 8.00–18.00; Muzeum ghetta a Magdeburská kasárna: denně 9.00–18.00; Krematorium: denně kromě soboty 10.00–18.00; Kolumbárium, obřadní místnosti a ústřední márnice: denně 9.00–18.00; Modlitebna a replika mansardy z doby terezínského ghetta: denně 9.00–18.00

PAMÁTNÍK TEREZÍN



VÝSTAVY

Vzpomínky – putovní, dokumentární výstava Památníku Terezín | předsálí kina Malé pevnosti | do 6. 9.

Kateřina Piňosová – Kresby Výtvarná výstava | výstavní prostory IV. dvora Malé pevnosti, cela č. 41 | do 31. 10.

Výstava k výtvarné soutěži vzdělávacího oddělení Památníku Terezín | předsálí kina Muzea ghetta | od 6. 6. do 31. 7.

06. 06. | 13.00 | Slavnostní vyhlášení výsledků soutěže

AKCE

27. 06. | Pietní akt u příležitosti výročí poprav Milady Horákové – JUDr. Milada Horáková (25. prosince 1901

– 27. června 1950). Milada Horáková byla československá politička popravená za údajné spiknutí a velezradu během komunistických politických procesů v 50. letech minulého století. Byla jedinou ženou popravenou během těchto procesů. Kvůli neústupnosti při procesu se stala symbolem odporu proti vládnoucí komunistické straně.



– začátek 10.00 v pamětní síni v bývalém Krankenrevíru, Malá pevnost Terezín

– ve spolupráci s Konfederací politických vězňů ČR

ŠKODA MUZEUM

tř. Václava Klementa 294, 293 60 Mladá Boleslav

tel.: +420 326 832 038

e-mail: museum@skoda-auto.cz

www.museum.skoda-auto.cz

♿ bezbariérový vstup

- otevřeno: denně 9.00–17.00
- vstupné: individuální prohlídka: plně 70 Kč; snížené 35 Kč; rodinné 75 Kč; roční 280 Kč; snížené 140 Kč
- prohlídka s výkladem v českém / cizím jazyce (muzeum + závod): plně 140 Kč / 200 Kč; snížené 70 Kč / 100 Kč
- prohlídka s výkladem v českém / cizím jazyce (muzeum): plně 100 Kč / 130 Kč; *snížené 50 Kč / 65 Kč
- prohlídka s pracovním listem (muzeum): 20 Kč
- zdarma: děti do 6 let; ZTP a ZTP/P a 1 doprovodná osoba; AMG; řidič bus; 1x doprovod od CK; 2x pedagogický dozor; novinář



ŠKODA Muzeum

STÁLÁ EXPOZICE

Expozice je rozdělena do tří tematických oblastí – **Tradice, Evoluce a Preciznost**. V tematické oblasti Tradice jsou přiblíženy hodnoty značky ŠKODA – Hrdost, Každodenní využitelnost a Výzvy, symbolizované třemi páry vozů. Bustami obou zakladatelů firmy začíná Evoluce. Dominuje jí chronologická řada po sobě jdoucích milníků automobilového vývoje. Okruh Preciznost

představuje vozy v různých stádiích renovace – od nálevožového stavu až po „klenot“. Proces výroby současných vozů lze vidět v panoramatickém kině.

VÝSTAVY

Historie reklamy LAURIN & KLEMENT A ŠKODA: od SUPER VELOCIPEDU až po SUPERBA Projděte si s námi styly, techniky a design reklamních materiálů značek Laurin & Klement a Škoda v jednotlivých fázích vývoje - od prvních, tiskársky ručně komponovaných inzercí na prodej kol a motocyklů, přes propagační letáky a brožury k jednotlivým vozům, až po kompletní produktové a imagové kampaně. Propagace značky ŠKODA AUTO je stejně bohatá, jako samotná historie společnosti | od 20. 6.

Vítězství plná prachu: 1908 Světové rychlostní rekordy, desítky zlatých věnců ze závodních okruhů i jízdy spolehlivostí a renomé značky rostoucí neuvěřitelným tempem. Automobilka Laurin & Klement v roce 1908 vítězila doslova v každém závodě, na jehož start postavila některý ze svých závodních speciálů. O jaké stroje šlo? Kdo na nich sklízel vavříny? A jak se úspěchy na závodních tratích promítaly do hospodaření mladoboleslavské firmy? Na to odpovídá výstava Vítězství plná prachu připomínající rok 1908. Rok, kdy společnost Laurin & Klement potvrdila, že patří na automobilový Olymp | od 1. 6. do 12. 10.

David Černý: Český betlém Ojedinelá výstava bronzových plastik výtvarníka Davida Černého představuje scénické obrazy českých dějin a kultury. Po předchozí rezervaci na tel. 326 831 135 nabízíme komentované prohlídky pro školy a veřejnost.

PROHLÍDKY EXPOZICE A VÝROBNÍCH PROVOZŮ

Nabízíme **komentované prohlídky** expozice ŠKODA Muzea a prohlídky výrobních provozů společnosti ŠKODA AUTO s průvodcem. Dále zajišťujeme **ekurze** do Lean Centra, ŠKODA Parts Centra, Vzdělávacího centra Na Karmeli a výrobního závodu ve Vrchlabí a Kvasinách. Pořádáme **speciální prohlídky** pro školní skupiny, technicky zaměřené skupiny a nevidomé. Rezervace a další informace na tel. +420 326 8 31134, 31135, 31137, e-mail: museum@skoda-auto.cz.

AKCE

03. 06. | 09.00–17.00 | Dětský den ve ŠKODA MUZEU a zákaznickém centru – u příležitosti svátku dětí mají všechny děti i jejich dospělí doprovod po celou neděli vstup do expozic ŠKODA Muzea zdarma. Každou celou hodinu začínají 45 minutové komentované prohlídky expozice ŠKODA Muzea (rezervace předem není nutná, zahájení na recepci muzea. V 11.00 bude otevřen Ráj hlavolamů se stovkami mechanických hlavolamů z celého světa, v různém provedení a škále obtížnosti. V 16.00 začne koncert kapely BOMBARĐÁK. Připraven je zábavný kvíz o ceny a speciální dětské menu v Café Václav. Ve ŠKODA Zákaznickém centru na vás budou od 9.00 do 16.00 čekat předváděcí jízdy s modely ŠKODA a pestrý program pro děti – dopravní hřiště, bludiště a spousta dalších aktivit, za které budou děti odměněny.

PŘIPRAVUJEME

- cena abonentky 620 Kč. Prodej abonentek bude zahájen 11. 6.
Prodej jednotlivých vstupenek bude zahájen 20. 8.

Podzemní abonentní cyklus „ZPÁTKY KE KOŘENŮM“

19. 09. | Dani Robinson Concept

22. 10. | Juwana Jenkins

21. 11. | Chuck Wansley & Otto Hejnic Trio

RODNÝ DŮM FERDINANDA PORSCHEHO VE VRATISLAVICÍCH

Tanvaldská 38, 463 11 Liberec – Vratislavice nad Nisou

tel.: + 420 326 832 028

tel.: +420 326 832 038 (info mimo otevírací dobu)

e-mail: Vratislavice@skoda-auto.cz

- otevřeno: pá–ne 9.00–17.00
- využijte možnosti zakoupit kombinovanou vstupenku Rodný dům
F. Porscheho & ŠKODA Muzeum za zvýhodněnou cenu. Více informací
na www.rodnydumporsche.cz

Zveme vás k prohlídce **nově zrekonstruovaného domu,**
ve kterém se v roce 1875 narodil Ferdinand Porsche,

automobilový konstruktér a tvůrce vozu Volkswagen. Na autentickém místě jsou představeny zásadní momenty vývoje inženýrského a konstrukčního umění, jehož součástí je životní dílo Ferdinanda Porscheho. Expozice je možné si prohlédnout individuálně pomocí na místě zapůjčených iPadů. V případě návštěvy skupiny nad 20 osob doporučujeme nás kontaktovat s předstihem. Návštěvníci muzea se mohou před prohlídkou expozice či po ní občerstvit v kavárně, k dispozici je i malý obchod.

CAFÉ/RESTAURANT VÁCLAV

- otevřeno denně 9.00–17.00 a před každou akcí
- rezervace na tel.: +420 326 831 243

Navštivte v budově ŠKODA Muzea Café/Restaurant VÁCLAV provozovaný cateringovou společností Zátíší Group. VÁCLAV hostům nabízí kvalitní pokrmy a nápoje, příjemnou atmosféru a moderní prostředí obklopené historickým okolím.

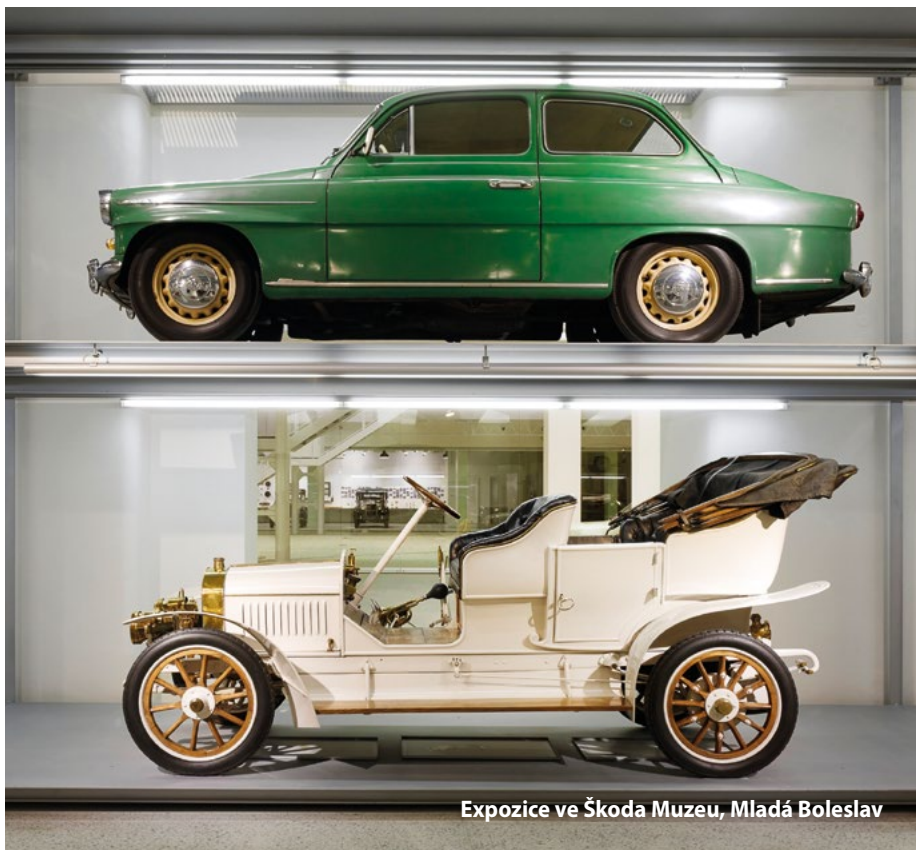

Expozice ve Škoda Muzeu, Mladá Boleslav

KLASICKÝ VRCHOL DOSTIHOVÉ SEZÓNY

98. ČESKÉ DERBY NEDĚLE 24. ČERVNA

TERMÍNY DOSTIHŮ:

neděle 3. června
neděle 10. června

Velká červnová cena
Červnový pohár



závodiště Praha-Velká Chuchle, www.velka-chuchle.cz

volnočasové aktivity

PLANETÁRIUM PRAHA

Královská obora 233, 170 00 Praha 7

tel.: +420 220 999 001-3

e-mail: planetarium@planetarium.cz

www.planetarium.cz

- změna programu vyhrazena
- otevírací doba 1. – 30. 6. po 8.30–12.00, út–pá 8.30–20.00, so 10.30–20.00, ne 10.30–18.30

SPECIÁLNÍ NABÍDKA

01. 06. | Den dětí – plný překvapení a spoustou dáreků pro děti

01. 06. | 17.00 a 18.30 | Polaris – vesmírná ponorka a tajemství polární noci

02. 06. | 14.00 | Show s tekutým dusíkem – vhodné pro dospělé a děti od 8 let | sál Starvid

27. 06. | 17.30 | Kosmoschůzka – kosmonautické aktuality – Michal Polák, Parker Solar Probe před startem - Martin Kosterka, Kosmické záření - poslové z hlubin vesmíru - Martina Boháčová

Záhada temné hmoty – nový pořad – při pohledu na noční oblohu vidíme pouhé procento našeho vesmíru. Zbytek zůstává před našimi zraky skryt. Pohyby hvězd v galaxiích a kupách jsou ovládány podivnou temnou hmotou, jejíž pavučinová síť tahá za nítky veskerého dění. Co dnes o této záhadné látce víme? A dokážeme ji polapit?

PROGRAMY POD HVĚZDNOU KLENBOU 1. – 30. 6.

- projekční systém SkyScan Definiti 8K

út | 18.30 | Záhada temné hmoty

čt | 18.30 | Hvězdy mayských bohů

pá 1. 6. | 17.00 | Polaris – premiéra nové pohádky

pá 1. 6. | 18.30 | Polaris – premiéra nové pohádky

pá kromě 1. 6. | 18.30 | Noční obloha 8K

so | 11.00 | Polaris – nová pohádka pro děti

so | 13.00 | Polaris – nová pohádka pro děti

so | 15.00 | Polaris – nová pohádka pro děti

so | 17.00 | Noční obloha 8K

so | 18.30 | Záhada temné hmoty

ne | 11.00 | Polaris – nová pohádka pro děti

ne | 13.00 | Polaris – nová pohádka pro děti

ne | 15.00 | Polaris – nová pohádka pro děti

ne | 17.00 | Noční obloha 8K

FOYER PLANETÁRIA

Stálá expozice – vyzkoušet si můžete celou řadu interaktivních exponátů (např. model černé díry, planetární váhu, telurium, změnu vzhledu měsíčního povrchu v závislosti na měsíčních fázích, optiku oka, atd.).

Prodej astronomických a kosmonautických publikací pro návštěvníky Planetária

ŠTEFÁNIKOVA HVĚZDÁRNA

Strahovská 205, 118 00 Praha 1

tel.: +420 257 320 540

e-mail: informace@observatory.cz

www.observatory.cz

- otevírací doba po–pá 14.00–19. a 21.00–23.00; so a ne 11.00–19.00 a 21.00–23.00

STÁLÁ VÝSTAVA

Astronomická výstava, jejíž součástí jsou interaktivní exponáty, optické pokusy i historické přístroje a především počítače s astronomickými informacemi, animacemi a pexesem.

SPECIÁLNÍ VÝSTAVA

České cesty do vesmíru Výstava věnovaná 40. výročí letu prvního československého kosmonauta i dalším úspěchům československé a české kosmonautiky – první československé družici Magion 1, úspěšným českým družicím Mimos a VZLUSat nebo navigačnímu systému Galileo, jehož administrativní centrum je nejvýznamnějším současným prvkem kosmické infrastruktury sídlícím v České republice

POŘADY PRO DĚTI

- s prohlídkou hvězdárny a pozorováním dalekohledem

každou so a ne | 14.30 | Lety ke hvězdám – pro děti do 10 let

POŘADY PRO MLÁDEŽ A DOSPĚLÉ

- s prohlídkou hvězdárny a pozorováním dalekohledem

denně kromě pondělí | 21.00 | Planeta žen – pořad o Venuši, po Měsíci nejjasnějším objektem noční oblohy

každou so a ne | 16.00 | Petr a Pavla v létě – příběh o výpravě pod šírák, která málem skončila špatně hned na začátku, ale nakonec ji nepřežili ani indiáni, ani meteority a pod hvězdnou oblohou snad došlo i na splnění přání

AKCE

02. 06. | 11.00–18.00 | Den dětí – těšit se můžete na bohatý doprovodný program, úkoly a hádanky s astronomickou tematikou a za dobrého počasí i pozorování Slunce dalekohledy | vstup pro děti do 15 let zdarma

24. 06. | Den otevřených dveří – u příležitosti oslav 90. výročí otevření Štefánikovy hvězdárny. Po celý den budou probíhat prohlídky kopulí a pozorovacích stanovišť, za jasného počasí doplněné pozorováním vesmírných objektů, projekce nového pořadu o historii hvězdárny i ostatních pořadů z vlastní produkce pro děti i dospělé.

AKADEMIE VESMÍRNÝCH CESTOVATELŮ

Štefánikova hvězdárna v Praze pořádá **astronomický kroužek pro zvidavé žáky 6. až 8. tříd**. V průběhu devadesátiminutových lekcí, které se konají vždy jednou týdně v odpoledních hodinách, děti zábavnou formou v rolích vesmírných cestovatelů prozkoumají blízký i vzdálený vesmír a získají odpovědi na své otázky, budou pozorovat oblohu dalekohledy hvězdárny, navštíví planetárium, hvězdárnu v Ďáblicích i observatoř Astronomického ústavu v Ondřejově. Na závěr získají osvědčení „vesmírných cestovatelů“ a ten nejlepší z absolventů malý dalekohled pro první samostatné toulky vesmírem. Zájemci o astronomii v uvedeném věku, kteří by chtěli kroužek navštěvovat, získají bližší informace na telefonním čísle 257 320 540, kde také přijímáme přihlášky dětí do kroužku.

HVĚZDÁRNA ĎABLICE

Pod hvězdárnou 768, 182 00 Praha 8

tel.: +420 283 910 644

e-mail: dabliceobs@planetarium.cz

www.planetarium.cz/dabliceobs

▪ otevírací doba po 13.30–15.30 a 18.00–21.00; st 22.00–23.00; čt 13.30–15.30 a 22.00–23.00; ne 14.00–16.00

PŘEDNÁŠKY

▪ astronomické, přírodovědné a cestopisné

18. 06. | 18.30 | Letní obloha – Petr Adámek – souhvězdí, zajímavé úkazy a objekty

POŘADY

▪ filmové večery s pozorováním oblohy

04. 06., 11. 06. a 25. 06. | 18.30 | Země náš kosmický domov, Počasí a atmosféra

POHÁDKY PRO NEJMENŠÍ

▪ za jasného počasí 11.00–12.00 pozorování Slunce; příp. Venuše

17. 06. | 10.15 | Odkud svítí sluníčko

POZOROVÁNÍ OBLOHY NA OBOU HVĚZDÁRNÁCH

▪ podmínkou pozorování je pokud možno obloha bez mraků, při nepříznivém počasí se koná prohlídka přístrojového vybavení hvězdáren.

Měsíc: od 15. do 27. 6., nejlépe kolem 20. 6., kdy je Měsíc v první čtvrti

Planety: Venuše a Jupiter, ke konci měsíce června pak budeme moci pozorovat i Saturn – opozice se Sluncem nastává 27. 6.

Zajímavé objekty – zejména za bezměsíčných nocí, kdy světlo neruší pozorování – např. **dvohvězda Albireo** ze **souhvězdí Labutě**, čtyřhvězdu ze **souhvězdí Lyry**. V **souhvězdí Herkula** můžeme najít kulovou hvězdokupu s označením **M 13**, která je v děčným pozorovacím objektem po celé léto. Dalším zajímavým objektem je prstencová mlhovina v **souhvězdí Lyry**.

Slunce – na denní obloze – sluneční skvrny, protuberance

BOTANICKÁ ZAHRADA HL. M. PRAHY

Trojská 800/196, 170 00 Praha 7 – Troja

tel.: +420 234 148 111

e-mail: info@botanicka.cz

www.botanicka.cz

- spojení: metro C – Nádraží Holešovice; bus 112 do stanice Zoologická zahrada nebo Botanická zahrada Troja, odtud pěšky dle značení; Metro C – Kobylisy, bus 102, 144 do stanice Na Paderce, odtud pěšky dle značení; návštěvníci mají možnost využít ke vstupu do zahrady bránu u zastávky MHD – bus č. 112 Kovárna
- otevírací doba: venkovní expozice denně 9.00–20.00, skleník Fata Morgana út–ne a státní svátky 9.00–18.00, vinotéka sv. Kláry po–pá 13.00–21.00, so, ne a svátky 11.00–21.00
- vstupné: plně vstupné Fata Morgana + venkovní expozice – dospělí 150 Kč, děti (3–5 let) 40 Kč, děti (5–15 let), studenti (do 26 let), ISIC karta, senioři 75 Kč.
- pouze venkovní expozice – dospělí 85 Kč, děti (3–5 let) 25 Kč, děti (5–15 let), studenti (do 26 let), ISIC karta, senioři 45 Kč.



Botanická zahrada
Praha

AFRICKÉ FIALKY A JEJICH PŘÍBUZNÍ

29. 05. – 10. 06. | 9.00–18.00 | Fata Morgana – díky spolupráci se SZO ČSZ Saintpaulia uvidíte ve skleníku Fata Morgana přehlídku variet rodů Saintpaulia a Streptocarpus, letos obohacené o další příbuzné rostliny z čeledi podpětovitých. Výstavu doplní prodej listů, mladých rostlin a poradenská služba.

MUZEJNÍ NOC

09. 06. | 19.00–01.00 | Fata Morgana, vinice sv. Kláry – v rámci programu Muzejní noci si můžete zdarma prohlédnout skleník Fata Morgana a posedět u sklenky dobrého vína ve viničném domku na viniči sv. Kláry. Upozornění: Ostatní části venkovní expozice jsou během pořádání akce pro veřejnost uzavřené.

PRAŽSKÉ VINICE

09. 06. – 10. 06. | 09.00–20.00 | Venkovní expozice, Stráž, výstavní sál – během celého víkendu budou pro veřejnost probíhat prohlídky expozice výroby vína.



PROCHÁZKY ZAHRADOU S ODBORNÍKEM – KAKTUSY A SUKULENTY

16. 06. | 14.00 a 16.00 | Venkovní expozice – seznámte se se sbírkou kaktusů a sukulentů během procházky s kurátorem Eduardem Chvostou. Sraz u pokladny v severní části expozice (ulice K Pazderkám).

VÝSTAVA AFRICKÝCH SOCH

19. 06. – 30. 09. | 9.00–20.00 | Venkovní expozice, Stráň, výstavní sál – tvorba soch má v Africe dlouhou tradici. Nejtypičtější formou figurálního umění jsou masky a sochy, které jsou součástí rituálů, slouží k uctívání různých božstev či duchů země-lých. Když před více než padesáti lety začali obyvatelé Rhodesie (dnes Zimbabwe) tvořit svá první díla, jistě nečekali, že jednou budou vystavována v galeriích od Tokia po New York a že odborníci po celém světě budou o nich i o výtvorech řady jejich mladších následovníků hovořit s uznáním. V současné době se sochařskému umění v Zimbabwe věnuje několik stovek autorů. Během výstavy se můžete těšit také na tematické vikendy: **14. – 15. 07. | African food festival, 04. – 05. 08. | Sochařský workshop**

VONNÁ STEZKA – ROZÁRIUM

23. 06. | 14.00–19.00 | Venkovní expozice, Areál Sever – holdujete vůni a milujete krásné růže? Nenechte si ujít slavnostní otevření druhého zastavení Vonné stezky u našeho malého rozária. Čeká vás odhalení vonné sošky a bohatý program pro celou rodinu zaměřený na růže.

ZOOLOGICKÁ ZAHRADA HL. M. PRAHY

U Trojského zámku 3/120, 170 00 Praha 7 – Troja
tel.: +420 296 112 230
e-mail: pr@zoopraha.cz
www.zoopraha.cz

- otevřeno denně 9.00–21.00
- vstupné: dospělí 200 Kč; děti 3–15 let; studenti, senioři, držitelé ZTP 150 Kč; rodina (2 dospělí, 2 děti) 600 Kč
- spojení: bus 112 ze stanice metra C – Nádraží Holešovice; bus 236 ze stanice Zámky; přívoz z Prahy 6 – Podbaby



ZOO PRAHA

KOMENTOVANÁ KRMENÍ A SETKÁNÍ

Komentovaná krmení a setkání – probíhají o vikendech a státních svátcích.

Navštivte zvířata tehdy, kdy jsou nejaktivnější, a odhalte zajímavosti z jejich života. Setkání s oblíbenými zvířaty doplněná poutavým vyprávěním se konají po celý den – stačí si jen vybrat!

Happy Mondays – každé pondělí mají všechny děti od 3 do 15 let, důchodci a studenti vstup za 50 Kč. Držitelé průkazek ZTP, ZTP/P mají vstup za 1 Kč

Zveme Vás na procházku po zoo po zavírací hodině každých pátek a sobotu od 19.00. Na prohlídku je nutné se předem objednat.

AKCE

01. 06. | Den dětí s městskou policií – den plný her a zábavy připravený tradičně s městskou policií hl. m. Prahy. Chybět nebude řada atrakcí a soutěží o ceny. Děti do 15 let jen za 1 Kč!

02. 06. | Vernisáž výstavy „Achatiny“ – slavnostní zahájení výstavy obrovitých plžů, jaké jste ještě neviděli.

09. 06. | Australský den – den věnovaný Austrálii a jejím obyvatelům.

10. 06. | Zooskola pro dospělé – jak se dělá zoo - na tento kurz je nutné se předem objednat.

17. 06. | Den otců – soutěže pro otce a jejich děti. Jak důležitou roli hrají otcové v říší zvířat?

23. 06. | S hlavou v oblacích – jak se žije těm nejvyšším zvířatům – žirafám, ale i lidem? Den plný her a soutěží, kam mají ženy nad 185 cm a muži nad 190 cm vstup jen za 1 Kč!

29. 06. | Jedničkáři za korunu – poslední den školy zveme do zoo děti do 15 let s jedničkou z přírodovědy jen za 1 Kč!

30. 06. | Zvířatům začínají prázdniny – přijďte si k nám užít první prázdninový den, plný her a zábavy. Užijte si představení zvířat v Bororu a oznámkujte je.

VÝSTAVY

Achatiny | Galerie, Gočárovovy domy

Pomáháme jim přežít: Sajgy mongolské | Jurta

DOSTIHOVÉ ZÁVODIŠTĚ PRAHA – VELKÁ CHUCHLE

Radotínská 69, 159 00 Praha 5
www.velka-chuchle.cz

- vstupné: 150 Kč, děti do 15 let vstup zdarma



AKCE

03. 06. | 14.00 | 66. Velká červnová cena, 15. Cena Nory Jeane

10. 06. | 14.00 | 15. Červnový pohár

24. 06. | 14.00 | 98. České derby

CHVALSKÝ ZÁMEK

Na Chvalské tvrzi 857, 193 21 Praha 9 – Horní Počernice
tel.: +420 281 860 130
e-mail: infocentrum@chvalskyzamek.cz
www.chvalskyzamek.cz

- otevřeno denně od 9.00–17.00



VÝSTAVY PRO VŠECHNY

do 24. 6. | denně 9.00–17.00 | Emoce – pestrobarevná interaktivní výstava s názvem Emoce seznamuje malé i větší návštěvníky se základními emocemi jakými jsou radost, smutek, překvapení, hněv či strach. Mohlo by se zdát, že emoce jsou výsostně jen „dospělácké“ téma. Omyl. I děti mají své emoce, se kterými si neví rady. Výstava plná hraček, skládaček a úkolů zapojí celou rodinu. Zábavné a naučné prvky jsou sestaveny z „testů“ používaných při psychologickém testování a výzkumech. Výstavu EMOCE vám přinášíme z dílny mezinárodního domu umění pro děti Bibiana v Bratislavě.

od 30. 6. do 26. 8. | denně 9.00–17.00 | Zámek, nůžky, papír! 5 příběhem papíru na cestu kolem světa – nová výstava Zámek, nůžky, papír! nabídne papírové modely nejružnějších velikostí, od vystřihovánek přes auta a motocykl v životní velikosti, až po model sportovního stadionu. Návštěvníci se seznámí s historií papíru, se současnými trendy jeho využití, s principy výroby i s jeho recyklací. Chcete zjistit, co je možné z papíru vyrobit a vyzkoušet, co papír vydrží? Přijďte se přesvědčit na vlastní oči. Součástí výstavy jsou také velkolepé papírové masky z rozličných koutů světa a dílny, kde si můžete vlastní masku vyrobit.

AKCE PRO VŠECHNY

03. 06. | od 16.00 | Saxofonový narozeninový koncert na nádvoří zámku – v rámci druhého narozeninového koncertu vystoupí na nádvoří Chvalského zámku saxofonové kvarteto Ty. Tety. Přijměte naše pozvání a přijďte slavit s námi | vstup zdarma

10. 06. | od 16.00 | Kytarový narozeninový koncert na nádvoří zámku – triádu narozeninových koncertů k 10. výročí otevření Chvalského zámku pro veřejnost završíme kytarovým koncertem studentů Prague British School a JH band | vstup zdarma

17. 06. | 15.00–17.00 | Svatojánský bál princezen a rytířů – již posedmé vás srdečně zveme na pohádkový bál princezen a rytířů na zámecké nádvoří, kterého se zúčastní i celá královská družina. Setkáte se s princeznami Šípkovou Růženkou, Popelkou, Koloběžkou I., vílou Ohnivkou, Meluzinkou, královnou i statečnými rytíři. K tanci budou hrát nejkrásnější písničky z filmů a pohádek. V rámci vstupenky na bál můžete navštívit i zámecké prostory včetně interaktivní výstavy EMOCE.

DIVADLO KOUZEL PAVLA KOŽIŠKA

Mírové nám. 44, 250 65 Líbeznice u Prahy
mobil: +420 731 176 659
e-mail: info@divadlokouzel.cz
www.divadlokouzel.cz

- telefonické a emailové rezervace vyřizujeme průběžně, zpravidla po–pá 9.00–17.00 a v hrací den 8.00–16.00
- otevírací doba kamenné pokladny je hodinu před představením, během představení a 30 minut po představení
- předprodejní síť PO CELÉ ČR: Ticketpro, Colosseumticket.cz, Kulturní portál, Ticket Art a Ticketportal.
- autobusové spojení MHD od metra stanice Ládví; spojení autem z Prahy – výpadek Teplice, Mělník odbočka na Březiněves (silnice č. 243)
- (pro školy)¹ takto označená představení jsou pro určená pro školy
- vstupné pro školy: 90 Kč + pedagogický doprovod zdarma. V případě volné kapacity sálu je představení přístupné i veřejnosti za zvýhodněných podmínek: cena: 120 Kč. Přednost při uzavírání v hledišti mají školy, potom rádi posadíme i ostatní diváky



AKCE

09. 06. | 14.00 | Magická esa | vstupné: 359 Kč

16. 06. | 14.00 | Hra kouzel a magie | vstupné: 169 Kč

ZRCADLOVÝ LABYRINT

Mírové nám. 44, 250 65 Líbeznice u Prahy
mobil: +420 731 176 659
e-mail: info@zrcadlovylabyrint.cz
www.zrcadlovylabyrint.cz

- vstupné: děti do 15 let 79 Kč, dospělí 99 Kč, rodinné vstupné 299 Kč, skupiny a školy 60 Kč
- otevřeno celoročně, so a ne 11.00–17.00



Originální a strhující zábava pro celou rodinu!

Velké unikátní zrcadlové bludiště
Síň smíchu s vtipnými prohnutými zrcadly
Antigravitační místnost
Levítající stolek
Jedinečné optické klamy a iluze
... a navíc se naučíte i kouzlit!

V zrcadlovém bludišti jste už možná někdy byli, ale v kouzelnickém bludišti určitě ne... Náš velký unikátní zrcadlový labyrint vás okouzlí a hlavně pobaví téměř 70 velkopošnými zrcadly! Důmyslný labyrint nekonečných chodů s nikam nevedoucími uličkami a slepými zákoutími je perfektní zážitek pro všechny bez rozdílu věku. V našem zrcadlovém bludišti máte navíc časově neomezenou možnost si opakovaně během návštěvy zrcadlový

labyrint procházet. V síni smíchu vás veselá různě prohnutá zrcadla promění v trpaslíka s malinkými nožičkami, hubeňourka s dlouhými rukama nebo jinou komickou figurku. O originální legraci a zábavu zkrátka není nouze. U nás není jako jinde zakázáno fotit, ale naopak! Udělejte si vtipnou fotku nebo video, jak sedíte na stropě v antigravitační místnosti, levitujete stoleček nad vaši hlavou nebo se vyfotíte v nekonečném prostoru tunelů zrcadlového bludiště, který vás magicky rozmnoží. Dále se můžete těšit na úžasné interaktivní optické klamy a iluze, které vás zaručeně dostanou. V zrcadlovém labyrintu také poodkryjete jinak přísně střeženou roušku kouzelnických tajemství a naučíte se i sami kouzlit! Velké zrcadlové bludiště je nově otevřeno v přízemí Divadla kouzel Pavla Kozíška v Líbeznících u Prahy, takže návštěvu zrcadlového labyrintu můžete ideálně spojit s kouzelnickým představením.

NÁRODNÍ KULTURNÍ PAMÁTKA VYŠEHRAD

V Pevnosti 159/5b, 120 00 Praha 2

tel.: +420 241 410 348

e-mail: info@praha-vysehrad.cz

www.facebook.com/vysehradpurkrabstvi

www.praha-vysehrad.cz

Národní kulturní památka, místo opředené bájemi a pověstmi, sídlo prvního českého krále z konce 11. století, symbol české státnosti.

č. bezbariérový vstup

▪ otevřeno denně 9.30–18.00

▪ spojení: metro C – Vyšehrad; tram 7, 18, 24, st. Albertov; tram 2, 3, 7, 17, 21, st. Vytoň

▪ průvodcovské služby pro skupiny na předběžné objednání, orientace v areálu podle směrůvek a orientačních map.



• S • T • A • R • Ě •
P U R K R A B S T V Í

STARÉ PURKRABSTVÍ – KOMORNÍ SÁL

tel.: +420 222 513 842

e-mail: tazlerova@praha-vysehrad.cz, kolenova@praha-vysehrad.cz

www.facebook.com/vysehradpurkrabstvi

www.praha-vysehrad.cz

▪ cena vstupenek na dětský program: pohádka: dítě 80 Kč / dospělý 60 Kč, výtvarná dílna: dítě 60 Kč / dospělý 40 Kč

▪ předprodej a rezervace vstupenek v pokladně ve Starém purkrabství po–pá 9.30–17.00 nebo do začátku představení; tel.: 222 513 842; e-mail: pokladna@praha-vysehrad.cz

01. 06. | 21.00 | Malá smrt – tři páry hledají v různých kombinacích toho pravého ve ferii o lásce a milování. Tři muži, tři ženy cítí svoji vůni, jiskření. Devět vztahů, setkání, zamilování a milování. Hnání touhou propadají vášni, hledají sebe, hledají, ke komu patří. Poetické divadlo, které spojuje křehkou poetiku tanečnice Adély Laštovkové Stodolové se svérázným pohledem režisérské dvojice SKUTR, je osobitým zpodobněním různých forem lásky. Více informací na www.stkconcept.cz | vstupné základní 250 Kč, snížené 160 Kč

BODAIDŽU MACURI – SVÁTEK LIP – JAPONSKÉ SLAVNOSTI JARA

15. 06. | 19.00–22.00 | Alegorický průvod z podolské náplavky – tradiční tance Josakoi sóran, japonské bubny, samurajové ve zbroji, buddhistická liturgie a další | rituálně čast

16. 06. | 10.00–13.00 | Tradiční tance Kjó-mai, tlučení o-moči, dílny, skycross a další hry pro celou rodinu – více o programu na www.macuri.cz | zábavná čast

PARK U DĚTSKÉHO HŘIŠTĚ

07. 06. – 30. 09. | Festival SCULPTURE LINE – festival umísťuje současná sochařská díla do veřejného prostoru tak, aby do něj vnesla nové emoce, dala mu novou tvář, naznačila nové příběhy | více informací na www.sculptureline.cz

LETNÍ SCÉNA

01. – 17. 06. | Festival Vyšehrani – patnáctý ročník festivalu Vyšehrani je multizánrová předhlídka špičkových umělců s pestrým dramaturgickým záberem pro všechny generace. Více informací o programu a vstupenkách na www.vysehrani.cz

22. 06. – 31. 08. | Metropolitní léto hereckých osobností – hlavním lákadlem 15. ročníku divadelní předhlídky je premiéra klasické francouzské situační komedie Georges Feydeau Brouk v hlavě. Chybět nebudou ani osvědčené tituly z minulých let. Více informací o programu a vstupenkách na www.studiodva.cz

PRAVIDELNÉ KOMENTOVANÉ PROHLÍDKY

▪ sraz na prohlídku je v Informačním centru Špička | cena za prohlídku je 50/30 Kč

každou so a ne | **11.00 a 14.00 | Prohlídka kostela Stěti svatého Jana Křtitele a Martinských kasemat**

KOMENTOVANÁ PROHLÍDKA VYŠEHRADU NA OBJEDNÁVKU

Vydejte se s námi do historie a poznejte legendy, které se pojí k Vyšehradu. Během 90 minut navštívíte jeho nejzajímavější místa. Více informací na www.praha-vysehrad.cz. Objednávejte na: info@praha-vysehrad.cz, telefonním čísle 241 410 348 nebo přímo v našem Infocentru Špička

INTERAKTIVNÍ PROGRAMY PRO ŠKOLY O VYŠEHRADĚ

Navštívte Vyšehrad se svoji školní třídou a prozkoumejte jeho tajemná místa.

Turnaj krále Karla – pro 1. – 2. třídu ŽŠ

Libuše – pro 2. – 4. tř. ŽŠ

Mise Vyšehrad – pro 4. – 7. třídu ŽŠ

Výprava – pro 9. tř. ŽŠ a 1. a 2. roč. SŠ či gymnázia

Budíme češtinu – pro 1. – 4. tř. ŽŠ

Objednávat můžete na: strnadova@praha-vysehrad.cz

NOVÝ PROGRAM PRO ŽÁKY 3. – 5. TŘÍDY ZŠ

Ať žije republika! Píše se rok 1918, končí světová válka a uprostřed Evropy vzniká Československá republika. Kdo by měl být jejím prezidentem? Kde bude hlavní město? A jakou zvolit hymnu? Společně s námi budete u vzniku nového demokratického státu! Provázet nás bude T. G. Masaryk, Tomáš Baťa, českoslovenští legionáři i naši prapradědkové, kteří tenkrát byli ještě dětmi. Podíváme se, jak se žilo v době, kdy se rodičům vykašlo. V době, kdy vám z rozhlasu přál hezké prázdniny sám tatíček Masaryk. Vzdělávací vypravěčská inscenace, která propojuje příběhy známých i neznámých postav a interaktivně zapojuje diváky prostřednictvím her a úkolů. Vlastní zážitek z vyprávění napomáhá chápat dobové souvislosti a uceluje kontext. Školy již mohou objednávat podzimní termíny.

WORKSHOPY ŠVANDOVA DIVADLA

Štefanikova 57, 150 00 Praha 5
tel.: +420 257 318 666 (pokladna)
e-mail: vrbova@svandovodivadlo.cz
www.svandovodivadlo.cz/o-divadle/workshopy



Během našich workshopů poznáte divadlo blíž, než je pro diváky běžné, jelikož probíhají přímo v budově divadla a vy máte možnost setkat se s herci, nahlédnout do zákulisí a při vlastní práci získat bohaté divadelní zážitky a zkušenosti.

13. 06. | 16.00–19.00 | Fotografický workshop „Divadlo objektivem“ – přijďte si vyfotit generální zkoušku Hereckého studia Švandova divadla! Specifická disciplína divadelní fotografie aplikovaná v praxi. Fotografujte pod vedením profesionálního divadelního fotografa Štěpána Waita generální zkoušku nové inscenace Hereckého studia Švandova divadla.

15. 06. | 10.00–14.00 | Fotografický workshop „Divadlo objektivem“

18. 06. | 16.00–19.00 | Fotografický workshop „Divadlo objektivem“



Praha:pro děti

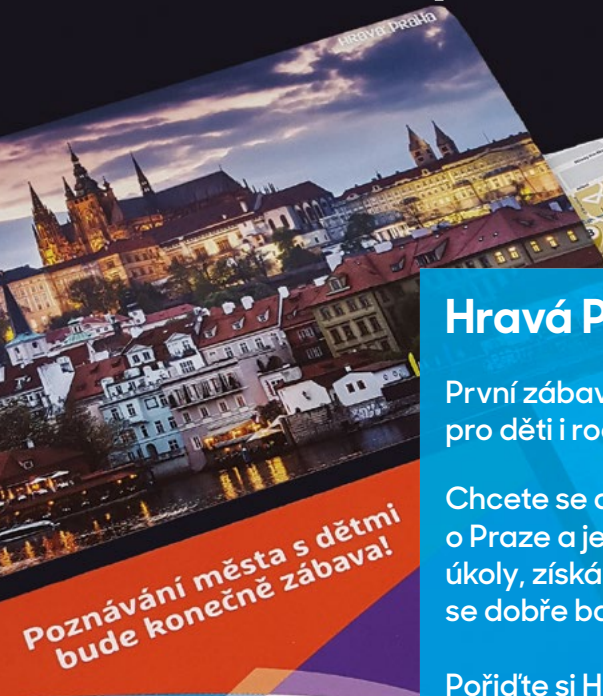

Hravá Praha

První zábavný průvodce Prahou pro děti i rodiče!

Chcete se dozvědět zajímavosti o Praze a jejích památkách, plnit úkoly, získávat odměny a hlavně se dobře bavit?

Pořídte si Hravou Prahu!

eshop.praque.eu





Terezín je právem považován za významné putní místo českého národa. Pevnost, která zde stojí, byla založena Josefem II., památník zde vznikl v roce 1947 k připomenutí památky rasové a politické perzekuce v letech nacistické okupace. Slouží také k rozvoji muzejní...

POMŮCKA: BOY, ORL	ODPLATA	1. DÍL TAJENKY	MODEL LETADLA	INICIÁLY HERCE SKAMENE	OTLAČE- NINA		PATRČÍ PSOVI	ŘÍMSKÝCH 55	KREPOVÁ TKANINA	ODLIŠNÉ NÁREČNÉ
NÁZEV VELKO- OBCHODU						HLEMÝZDI				
HVÍZDÁNÍ						SEVERSKÉ MUŽ. JM. IN. HUMOR. REŇČINA				
TĚŽIT Z NĚČEHO				PATRČÍ LVŮM HOTELOVÝ SLUHA				KARETNÍ HLÁŠKA IN. ZP. VON- DRÁČKOVÉ		
ZNAČKA AMPÉR- ZÁVITU			LIKÉRNÍK VĚDECKO- TECHNICKÁ SPOL. ZKR.				INIC. ZPĚV. ZEŤOVÉ TYKAJÍCÍ SE OPŮ			INICIÁLY HEREČKY ZAZVOR- KOVÉ
	SLEPIČÍ CITOSLOVCE 2X SNÍŽENÝ TÓN A					OBILNINA PŘED ČASEM				
ZÁMEZÍ MN. Č.					INIC. HEREC, PATRASOVÉ NÁHLÝ ZVRAT			JIHOZÁPAD ZKR. CHEM. ZN. TANTALU		
TEXTOVÁ ZPRÁVA ZKR.				VIDĚT PŘÍNOS					2. DÍL TAJENKY	BRAZILSKÉ MĚSTO ??? DE JANEIRO
INICIÁLY PREZIDENTA NOVOTNĚHO			NEHODNÍ ÚLOHA				ARMÁDA ČR ZKR. SLOVENSKÝ SOUHLAS			
VYROBENÁ V SÉRII								ŘÍMSKÁ 2 UŠNÍ, NOSNÍ, KŘČNÍ LAT. ZKR.		
	ZÁRUBEŇ HOVOR.	POČET ROHŮ KRYCHLE PODDANÝ				CITOSLOVCE OHRAZENÍ HOROLEZ. RUKSAK				
HUDEBNÍ ŽÁNŘ					ZPĚVÁK JIŘÍ ??? CHEM. ZN. ZINKU					ZNAČKA SUŠENEK
NĚMECKÉ ŽENSKÉ JMÉNO				INI. SKLAD. LIŠKY PRAVOSLAV. DUCHOVNÍ			POVRCHOVÝ DŮL BOJOVÝ POKŘÍK			
INICIÁLY FOTBALISTY ROSICKÉHO			OBUTÍ AUT MINISTER- STVO OB- RANY ZKR.					CHEM. ZN. KŘEMÍKU PŘEDLOŽKA		
ČESKÁ ZNAČKA PRAČEK					HLUPÁK HOVOR.					
ZÁKOP					ROZHLASO- VÉ PŘIJI- MAČE					

Správné odpovědi a výherci

SOUTĚŽE ZA MĚSÍC KVĚTEN 2018

Celkem došlo 626 odpovědí, z toho 360 žen, 266 mužů.

Nejvíce odpovědí přišlo:

Hl. město Praha: 33,07%

Středočeský kraj: 19,01%

Liberecký kraj: 7,51%

Jihomoravský kraj: 7,51%

Moravskoslezský kraj: 6,23%

Ostatní kraje: 26,67%

Fotohádanka

otázka: Poznáte místo na fotografii?

odpověď: c) strop pasáže v domě U Černé růže

soutěžilo: 93 čtenářů; 79 správně; 14 špatně

výherci: Alena Jelínková, Benešov; Romana Jiránková, Čelákovice; Ludmila Dočkalová, Praha

Křížovka

... vývoj vědy a techniky...

soutěžilo: 95 čtenářů; 86 správně; 9 špatně

výherci: Daniela Petrtýlová, Praha 8; Karel Pinkas, Praha;

Miloš Kronďák, Praha 9

Soutěž o 2x2 vstupenky do Strahovské obrazárny

otázka: Kdo je autorem obrazu „Večeře v Emauzích“

odpověď: b) Jan Zrzavý

soutěžilo: 90 čtenářů; 89 správně; 1 špatně

výherci: Miluše Smolíková, Beroun; Marie Kestraňková, Praha 4

Soutěž o 2x2 vstupenky do Centra současného umění DOX

otázka: Výstava Daniela Pešty v Centru současného umění DOX se jmenuje?

odpověď: c) DeTermination

soutěžilo: čtenářů; 148 správně; 2 špatně

výherci: Kristina Měřinská, Náchod; Iva Bessogonov, Praha 4

Soutěž o 3x2 vstupenky na představení

Hraběnka aneb Zámek v Čechách

otázka: Kdo ve filmovém zpracování ztvárnil hlavní postavu Elizabeth Annu Marii, hraběnkou z Lansdorfu a ze Scheinbergu?

odpověď: a) Jiřina Jirásková

soutěžilo: 157 čtenářů; 155 správně; 2 špatně

výherci: Lada Vrchoťová, Praha 4; Simona Beroušková, Praha 9; Milena Stiborová, Praha 5

Soutěž o 2 vstupenky na představení

Vršovice jsou zlatý, řek' tatínek

otázka: Kolik rolí zahraje Jiří Lábus během této inscenace?

odpověď: c) 20

soutěžilo: 86 čtenářů; 67 správně; 19 špatně

výherci: Lenka Vejberová, Praha 6

Všem výhercům srdečně blahopřejeme.



FOTOHÁDANKA

Poznáte místo na fotografii?

- a) kašna ve Zlaté uličce, Pražský hrad
- b) kašna na Loretánském náměstí, Hradčany
- c) kašna v Jelením příkopu, Pražský hrad

Odpořď na fotohádkanu a tajuenu křížovky nám zařlete do 10. řervna z www.kampocesku.cz/souteze nebo poštu na adresu redakce Kubelíkova 30, 13000 Praha 3. Dvakrát tři autoři správných odpovřdí obdrží od redakce zajímavé ceny. Výherci si ceny vyzvedávají v redakci!

červen 2018

pondělí	úterý	středa	čtvrtek	pátek	sobota	neděle
				1	2	3
4	5	6	7	8	9	10
11	12	13	14	15	16	17
18	19	20	21	22	23	24
25	26	27	28	29	30	

1. pá.....

2. so.....

3. ne.....

4. po.....

5. út.....

6. st.....

7. čt.....

8. pá.....

9. so.....

10. ne.....

11. po.....

12. út.....

13. st.....

14. čt.....

15. pá.....

16. so.....

17. ne.....

18. po.....

19. út.....

20. st.....

21. čt.....

22. pá.....

23. so.....

24. ne.....

25. po.....

26. út.....

27. st.....

28. čt.....

29. pá.....

30. so.....

poznámky

A series of horizontal dotted lines for writing notes.

DIVADELNÍ POHÁDKA

O zlaté rybce



Kouzelný svět
ČERNÉHO
DIVADLA
IMAGE

Ne 13.5. Út 22.5. St 20.6.
15:00 09:30 09:30

Divadlo Image, Praha Staré Město, Národní 25
222 314 448, 732 156 343, www.imagetheatre.cz

Městská heraldika

Čech, Moravy a Slezska

Novinka z ediční řady KAM Edition

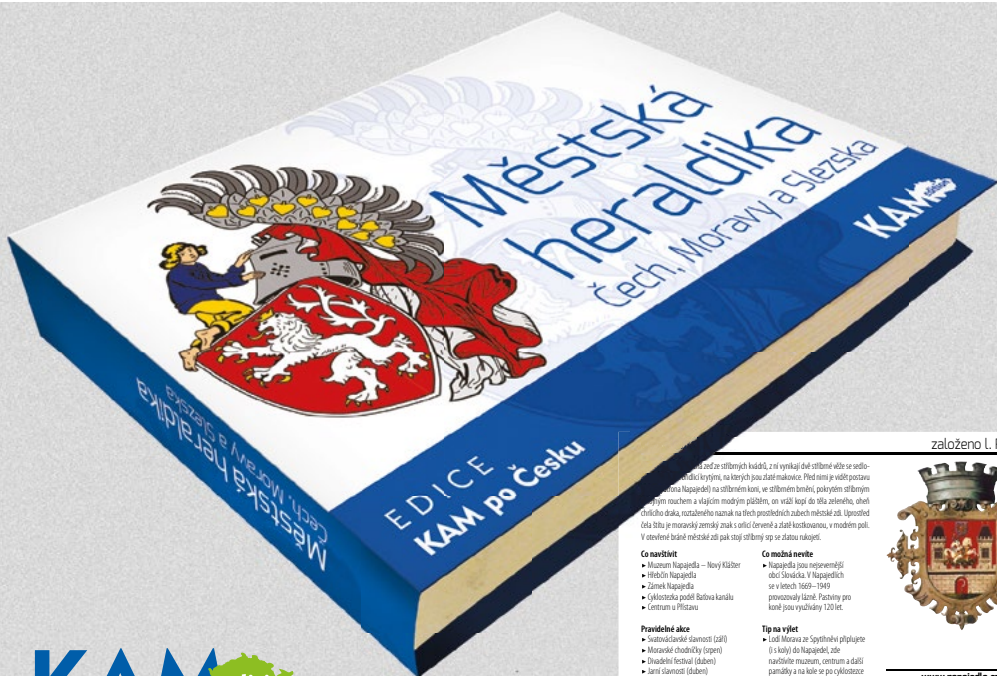

KAM edition

založeno L. P. 1355



...zastřešených káždě, z na vykazují dvě stříbrné věže se sedlo-
...středních věžích, na kterých jsou zlaté malovánky. Předměti je věží postava
...Hospodě se odlišuje kory, ve středních věžích, pokrytých stříbrným
...stříbrným rouchem a vlnajícím modrým pláštěm, on však leží do síla zeleného, obel
...čivského draka, roztaženého namak na stěh prozřetelích zádech městečské zdi. Uprostřed
...čláka štítu je moravský zemský znak s rotou červené a zlaté kochanovic, v modrém poli.
...V uvedeném heraldické zdi pak stojí stříbrný op. na štětu rukojed.

Co navštívit

- Muzeum Napajedla – Nový Klášter
- Přebich Napajedla
- Zámek Napajedla
- (Historická podoba Betváňského
- Centrum a Pilsnavu

Pravidelné akce

- Svatošlavské slavnosti (září)
- Místní slavnosti (červen)
- Hradčivský festival (duben)
- Slavnosti slavnosti (duben)
- Festival válečné hudby (říjnov)

Co navštívit

- Hospodě jsou nejvýznamnější
obcí slavností. V Hospoděch
ze slavnosti 1600–1700
provozovány lázně. Pozitivní pro
koně jsou využívány 120 let.

Tip na výlet

- Lodi Morava ze Spytřehví přilpuzce
ji vlnajícím Hospodě, obel
našivěním muzeum, občerstvení a další
panáky a na kole ve po vyložkové
výletu zdi do Spytřehví.

Novou publikací redakce KAM po Česku je Městská heraldika Čech, Moravy a Slezska. V knize se dozvíte, jaký je aktuálně užívaný znak zhruba poloviny měst České republiky, rok založení (první písemná zmínka), popis znaku, případně legendu o jeho vzniku. Nadčasovými sděleními jsou informace, co ve městě navštívit, pozvání na pravidelně pořádané akce a nechybí ani tipy na doporučený výlet.

Bonusem jsou znaky všech pražských městských částí.

- vázaná plnobarevná publikace vyšla v prosinci 2016
- k dostání ve vybraných městech ČR (kompletní seznam měst na www.kampocesku.cz) a na adrese redakce
- doporučená prodejní cena 250 Kč