

Presenting Kwikon™ Professional Journaling Software

Introducing
Kwikon™
Professional
Journaling
Software



PRAŽSKÝ

07*2018

přehled

KULTURNÍCH POŘADŮ

66. ročník

S námi máte přehled!



60

1958
2018

**Otáčivé hlediště
Český Krumlov**

**60 let jedinečného
fenoménu**



Program, aktuální informace a rezervace vstupenek
na www.otacivehlediste.cz



30 Kč

www.kampocesku.cz

Městská heraldika

Čech, Moravy a Slezska

Novinka z ediční řady KAM Edition

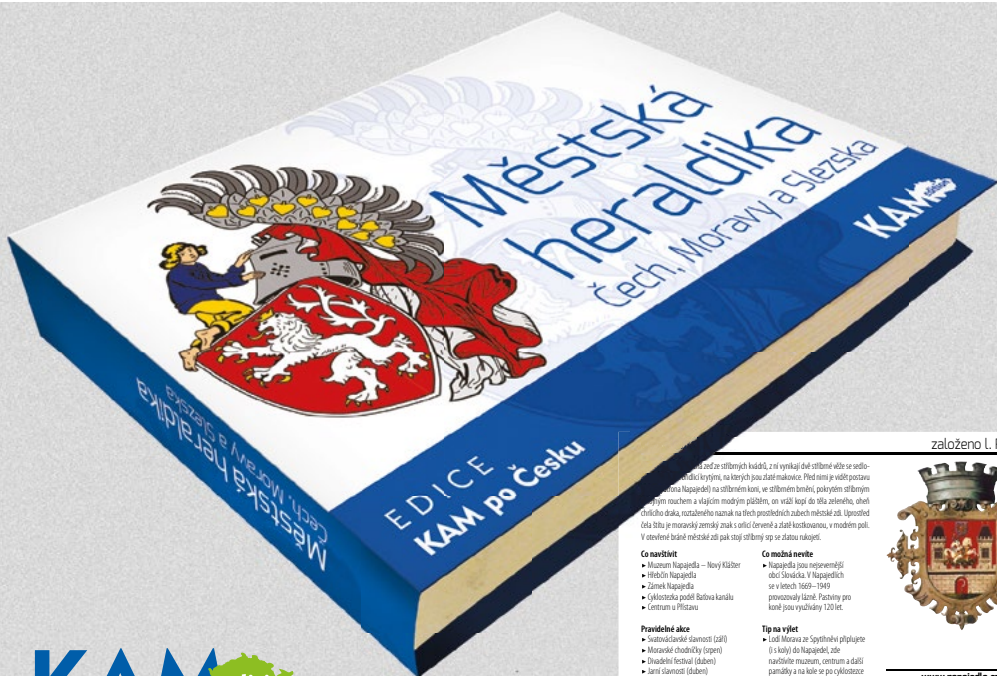

KAM edition

založeno L. P. 1355



...založeno L. P. 1355. Každá ze silných knih, z ní vytkají dvě silnější věže se sedlo-
...místních knih, na kterých jsou žluté malování. Přední je věž postava
...Hapajeda se silnými kopy, ve střední věži, pokryté silnými
...jím rochem a vlnitým modrým písmem, on vrší kopy do síla zeleného, obel
...čivého draka, roztaženého namak na všech prostředních zádech měbiak od. Uprostřed
...kta šlta je moravský zemský znak s rotou červené a žluté kochanovic, v modrém poli.
...V číselné řadě měbiak od pak stojí obrábny sp. na šlta rukopis.

Co navštívit

- Muzeum Hapajeda – Nový Kálzber
- Přehled Hapajeda
- Zámek Hapajeda
- (Historická podoba Betova kanálu
- Centrum u Pilsavru

Pravidelné akce

- Svatošlavské slavnosti (září)
- Měbiak (číslovky) (srpen)
- Hlavňový festival (duben)
- Slavní slavnosti (duben)
- Festival válné hudby (listopad)

Co máš navštívit

- Hapajeda jsou nejvýznamnější
obcí šlavička. V Hapajedech
ze slavnosti 1600–1900
prorozovaly slavní. Práviny pro
koně jsou vyvážíány 120 let.

Tip na výlet

- Lodi Morava ze Spytřehví přilpavru
ji šlavička Hapajeda, obel
našlvičké muzeum, obrábny a další
památky a na kole ve po vyložkové
výletu zpti do Spytřehví.

Novou publikací redakce KAM po Česku je Městská heraldika Čech, Moravy a Slezska. V knize se dozvíte, jaký je aktuálně užívaný znak zhruba poloviny měst České republiky, rok založení (první písemná zmínka), popis znaku, případně legendu o jeho vzniku. Nadčasovými sděleními jsou informace, co ve městě navštívit, pozvání na pravidelně pořádané akce a nechybí ani tipy na doporučený výlet.

Bonusem jsou znaky všech pražských městských částí.

- vázaná plnobarevná publikace vyšla v prosinci 2016
- k dostání ve vybraných městech ČR (kompletní seznam měst na www.kampocesku.cz) a na adrese redakce
- doporučená prodejní cena 250 Kč

IMAGE

BLACK LIGHT THEATRE



TANEC & PANTOMIMA

ČERNÉ & DIVADLO

Galaxia*

CABINET

BLACK BOX

AFRIKANIA

The Best of Image

Nový divadelní sál Národní 25, Praha - Staré Město
www.imagetheatre.cz tel.: 222 314 448 732 156 343



Milí čtenáři,

zřejmě nám pomalu, ale jistě, mizí některá z ročních období. Ze zimy rovnou do léta a naopak. Jen doufám, že se v brzké době nedočkáme palem

kolem cest a velbloudů v ulicích. Naproti tomu melouny na našich zahrádkách v létě potěší.

Vraťme se ale ke kulturnímu dění v Praze i dalších regionech, které i přes prázdninové měsíce neutuchá.

Festival barokní hudby Letní slavnosti staré hudby se v letošním roce zaměřil na hudbu Středomoří a poslechnout si skladby italského středověku, Orientu a písně zpod Vesuvu je myslím to pravé ořechové pro horké letní dny. Podrobný program najdete v rubrice Koncerty.

V letních měsících nezahálí ani Národní muzeum, které v rámci oslav 200. výročí založení pořádá zajímavé akce. Smetanu na Vltavě v Českém muzeu hudby nebo Piknik z Nového světa u letohrádku Amerika lze zažít během července. Více v rubrice Muzea.

V červencovém vydání najdete i pozvánky do našich regionů a určité je z čeho vybírat.

Přejí všem našim čtenářům příjemnou dovolenou inspirovanou kulturními zážitky.

Alice Braborcová, odpovědná redaktorka

Pražský přehled kulturních pořadů

měsíčník, ročník LXVI

vydává: Vydavatelství KAM po Česku s. r. o., Kubelíkova 1108/30, 130 00 Praha 3 | IČ: 04892232 | tel.: +420 222 944 816–7 | mobil: +420 602 223 279 | e-mail: redakce@kamocesku.cz | www.kamocesku.cz | registrováno: MK ČR E 10266 | ISSN 0862–9293

Vydáváno pod záštitou a ve spolupráci s PIS – PCT.

grafický design: Luděk Dolejší | **tisk:** Akontext s. r. o. | **distribuce pro předplatitele:** jménem vydavatele zajišťuje SEND Předplatně, s. r. o. | tel.: +420 225 985 225 | e-mail: send@send.cz | www.send.cz. | **volný prodej:** První novinová společnost a.s.

Za zveřejnění inzerce a PR článků odpovídá zadavatel. Za změnu programu odpovídá pořadatel. Přetisk článků včetně obrázků se výslovně zapovídá. Veškerá práva včetně práva reprodukce jsou vyhrazena. © Vydavatelství KAM po Česku s. r. o.

■ KALENDÁRIUM	4
■ ROZHOVOR	8
■ REDAKCE ZVE	9
■ OHLÉDNUTÍ	10
■ KNIŽNÍ TIPY	11
■ PRAŽSKÁ VLASTIVĚDA	13
■ MĚSTSKÉ ČÁSTI	21
■ REGIONY ZVOU	23
■ PŘEDPRODEJE VSTUPENEK	27
■ DIVADLA	29
Divadelní premiéry	29
Divadelní festivaly	29
Divadla	33
Černá divadla	34
■ FILM	37
Vybíráme z premiér	37
Program kin	39
■ KONCERTY	43
Hudební festivaly	43
Koncertní sály	45
Kostely, synagogy	46
■ KLUBY, KULTURNÍ CENTRA	51
Kluby	51
Kulturní centra	53
■ ZAHRANIČNÍ KULTURNÍ CENTRA	57
■ GALERIE, VÝSTAVY	61
Národní galerie v Praze	61
Galerie hlavního města Prahy	62
Galerie A–Z	65
■ PRAŽSKÝ HRAD	75
■ PAMÁTKY	79
Významné památky	79
Církevní památky	82
Technické památky	85
■ MUZEA	87
Národní muzeum	87
Muzeum hl. m. Prahy	93
Muzea A–Z	96
Mimopražská muzea	107
■ VOLNOČASOVÉ AKTIVITY	113
■ SOUTĚŽE	119



www.ajg.cz

česká krajinomalba: ze sbírky kooperativy

alšova
jihočeská
galerie

zámecká
jízďárna

hluboká
nad
vltavou

20 05
2018

07 10
2018

kalendárium

• PRVNÍ DÁMA ZE ŽIŽKOVA (85 let)

Žena pevných zásad a neomylného instinktu, první manželka prezidenta Václava Havla Olga, se narodila 11. července 1933 v Praze. Její noblesa, přímost a neutuchající zájem o druhé jí přinesly velkou oblibu u českého národa.

Vyrůstala v proletářském prostředí v mnohačetné domácnosti a od dětství neměla lehký život. Po absolvování měšťanské školy se vyučila v Baťově továrně, kde se jí stal vážný úraz. I přes nepřízeň osudu si dokázala najít čas na návštěvu knihoven a se svojí matkou pravidelně navštěvovaly divadelní i filmová představení. Získala celoživotní silný vztah k literatuře, absolvovala herecké kurzy a hrála ochotnické divadlo. S Václavem Havlem se seznámila počátkem 50. let, a i přes rozdílnost povah a původu



se sblížili a byli si navzájem velkou životní oporou. Olga se velmi dobře zorientovala v pražském intelektuálním prostředí a po roce 1968 se aktivně zapojila do disidentského hnutí. Mezi prvními podepsala Chartu 77 a stala se spoluzakladatelkou Výboru na obranu nespravedlivě stíhaných. Dobu izolace v 70. letech manželé Havlovi prožili na své chalupě v Hrádečku, která byla jejich útočištěm a místem setkání mnoha významných osobností tehdejšího disentu. Po listopadu 1989 se stala po volbě Václava Havla prezidentem první dámou ve svobodném Československu. V této roli se zpočátku moc necítila, ale postupně si našla svoje uplatnění v charitě a založila dodnes fungující organizaci Výbor dobré vůle – Nadace Olgy Havlové. Zhoubná nemoc ukončila předčasně její život. Zemřela 27. ledna 1996 a stovky lidí vzdaly hold této neobyčejné ženě, jejímž krédem bylo, že člověk má dělat to, nač má sílu.

Alice Brabercová

• MÍSTO MEDICÍNY HERECTVÍ (95 let)

Umíte si představit, že by oblíbená česká pohádka Pyšná princezna měla jiného představitele krále Miroslava? A přitom chybělo málo a Vladimír Ráž se mohl stát lékařem. Naše filmografie i česká divadla by tak nejspíš přišly o charismatického a skvělého herce.

Vladimír Ráž se narodil 1. července 1923 v Nejdku u Karlových Varů. Snil o studiu medicíny, ale když nacisté v roce 1942 zavřeli vysoké školy, musel hledat jiné uplatnění. Začal tedy studovat na dramatickém oddělení pražské konzervatoře. První angažmá získal v Realistickém divadle, od roku 1954 byl členem Národního divadla. Postupně se od milovníků propracoval až k charakterním postavám. Filmovat začal už během studií, a tak po čase přišla Pyšná princezna a s ní Alena Vránová. Přeskočila jiskra a byla z toho láska – jenže to mělo háček, oba totiž nosili snubní prstýnky a Ráž už měl syna. Zrodil se skandál, který byl



Vladimír Ráž s Marií Tomášovou v inscenaci *Dnes ještě zapadá slunce nad Atlantidou* z roku 1965

řešen na nejvyšší politické úrovni, protože to bylo během tuhých padesátých let. Naštěstí to oba zamilovaní přestáli a mohli se vzít. Jenže pohádka se nekonala – přestože měli společně dceru Markétu, jejich soužití nakonec skončilo rozvodem. Charismatický herec se pak oženil ještě jednou a stal se otcem další dcery. Vladimír Ráž se kromě pohádek a mnoha filmů objevil v bezpečtu televizních inscenací a v několika seriálech, například v seriálu Hříšní lidé města pražského nebo Sňatky z rozumu. Jeho kultivovaný projev se uplatnil i v dabingu, kde dodnes jeho hlasem promlouvá Lex Barker jako Old Shatterhand v nezapomenutelných mayovkách. Ještě tři dny před svou smrtí točil televizní seriál Zdivočelá země. Představitel krále Miroslava odešel do hereckého nebe 4. července 2000.

Marcela Kohoutová

• NORMALIZACE MU VZALA VŠE (105 let)

Dnes bychom vám chtěli připomenout osobnost Oty Ornesta, legendárního režiséra, dramaturga, překladatele a dlouholetého ředitele Městských divadel pražských. To, co vykonal pro tuzecké divadlo, se už dávno zapsalo zlatým písmem do jeho dějin.

Ota Ornest se narodil 6. července 1913 v Kutné Hoře do rodiny obchodníka Eduarda Ohrensteina. Jeho mladšími bratry byli básník Jiří Orten a herec Zdeněk Ornest. Vyučil se nejprve knihkupcem, pak studoval herectví na Státní konzervatoři. Vystřídal několik scén, ale v roce 1939 odešel do Velké Británie, kde působil v redakci československého vysílání BBC. Po válce nastoupil do pražského Realistického divadla a v letech 1950–1972 vedl tzv. zlatou éru Městských divadel pražských. Postupně se začal

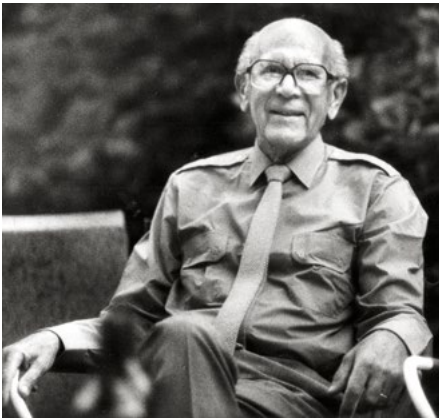

vymezovat vůči dogmatickému směřování KSČ a stal se stoupcem demokratizačního procesu. Po srpnu 1968 byl s nástupem normalizace postupně odvolán ze všech funkcí, které zastával. Byl vyhozen z DAMU, kde učil, a nakonec musel odejít i z divadla. V roce 1977 byl Ornest zatčen a v procesu s V. Havlem a F. Pavlíčkem byl odsouzen na tři a půl roku nepodmíněně. Aby se dostal z vězení o něco dříve, tak si musel veřejně posypat hlavu popelem. Po propuštění pracoval jako redaktor Židovské ročenky a Věstníku rady židovských náboženských obcí. Teprve po pádu režimu se mohl naplno vrátit ke své milované práci v divadle. V závěru života se také podílel na vzniku Divadla Ungelt. Z manželství s herečkou Jarmilou Smejkalovou měl Ornest syna Jiřího – herce a režiséra. Z dalšího manželství měl dceru Hanu a byl také otcem moderátorky Ester Janečkové. Jeden z našich nejslavnějších režisérů zemřel 4. srpna 2002 v Praze.

Drahomíra Samková

3. 7. 1938 (80 let)

Do provozu byl uveden **pražský pouliční rozhlas**, který sehrál významnou roli v rámci Pražského povstání na sklonku druhé světové války. Před polednem 5. května 1945 hlásal: „Českoslovenští občané: Hitlerovo Německo je rozdrčeno. Třetí říše přestala existovat! Pryč s válkou!“

3. 7. 1948 (70 let)

Staroměstský orloj byl v červenci 1948 znovu uveden do provozu po velkém úsilí zejména bratří Veseckých poté, co byl během Pražského povstání v posledních dnech druhé světové války těžce poškozen. Orloj je poprvé doložen v listině z 9. 10. 1410. Hodiny na věži jsou zmiňovány již roku 1402.

5. 7. 1908 (110 let)

Národní technické muzeum bylo založeno 5. 7. 1908 jako Technické muzeum Království českého. Své první expozice otevřelo 28. 9. 1910 ve Schwarzenberském paláci na Hradčanském náměstí. Dnes sídlí NTM v budově na Letné, postavené v letech 1938 až 1941 dle návrhu architekta Milana Babušky.

7. 7. 1938 (80 let)

Mimořádný muzikant, vynikající sbormistr a hudební režisér **Pavel Kühn** se narodil 7. 7. 1938 v Praze (zemř. 5. 1. 2003). V roce 1959 založil Kühnhův smíšený sbor, významné pražské hudební těleso, které vzniklo přidáním mužských hlasů k původně komornímu ženskému sboru.

9. 7. 1578 (440 let)

Ferdinand II. Habsburský, císař římský, král český, uherský a chorvatský, markrabě moravský, arcivévoda rakouský a vévoda štyrský, se narodil 9. 7. 1578 ve Štyrském Hradci (zemř. 15. 2. 1637 ve Vídni). Českým zemím vládl 1619–1637, jeho korunovace byla v Praze již 29. 6. 1617.

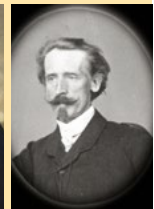

863
(1155 let)
Cyril a Metoděj
5. 7. 863
přišli na Velkou Moravu

1773
(245 let)
Josef Jungmann
* 16. 7. 1773
† 14. 11. 1847
český jazykovědec,
slovníkář, spisovatel
a překladatel

1828
(190 let)
Quido Mánes
* 17. 7. 1828
† 5. 8. 1880
český malíř doby
romantismu
a realismu

• PODZEMNÍ DRÁHA (120 let)

Dějiny podzemky v Praze, dnešního metra, začínají na sklonku 19. století. Zřejmě prvním návrhem byla iniciativa známého pražského obchodníka Ladislava Rotta z roku 1898.

Jeho návrh obsahoval dvě linky ve směrech Karlín – Podolí a Malá Strana – Vinohrady. Další zajímavý projekt pochází z rukou Vladimíra Lista a Bohumila Belady z roku 1926, který počítal se stavbou čtyř podzemních tratí. Jeden z projektů ze 30. let. 20. století se dočkal i zahájení realizace, tu však zhatila 2. světová válka. Ke stavbě nového páteřního kolejového systému došlo až v 60. letech



Stanice metra C – Letňany

minulého století, nejprve se počítalo s podpovrchovou tramvají, nakonec však došlo na stavbu tzv. těžkého metra ruského typu. 9. května 1974 byl zahájen provoz na první části linky C mezi Florencí (tehdy Sokolovská) a Kačerovem. Do dnešních dnů došlo

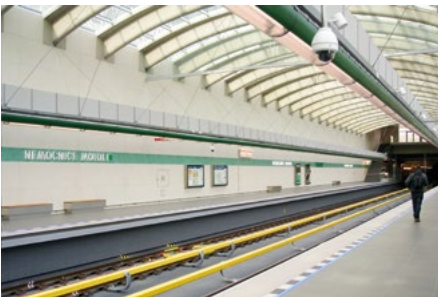

Stanice metra A – Nemocnice Motol

k prodloužení linky C, vybudování linek A a B a Pražané očekávají zahájení stavby linky D, která by spojovala jih Prahy (Libuš, Písnice) s centrem. Její další trasování k Náměstí Republiky, či východním směrem na Žižkov, je předmětem dalekosáhlých debat. Plánů za 120 let bylo mnoho a málokterý se podařilo realizovat. To zásadní se ale povedlo, metro v Praze jezdí!

Pavel Edvard Vančura

• POSLEDNÍ STŘET TŘICETILETÉ VÁLKY (370 let)

Švédské obležení Prahy začalo 25. 7. 1648 a už o den později se armádě generála Jana Kryštofa Königsmarcka podařilo obsadit Malou Stranu a Pražský hrad. Stalo se tak díky zradě císařského důstojníka Arnošta z Ottowaldu, který přeběhl ke Švédům.

Po neúspěšném obléhání Brna Švédové ustoupili od tažení na Vídeň a začali stahovat svá vojska do Švédska. Zastudiučinením za nezdar tažení se měla stát Praha, která nabízela bohatou válečnou



Boje o Karlův most 1648, expozice v bludišti na Petříně

kořist. Arnošt z Ottowaldu dal Švédům „klíč ku Praze“, když je nechal vniknout utajovanou stezkou do města, nejprve na Malou Stranu a odtud již bez větších potíží na Pražský hrad. Švédští



Nápis na Novotněho lávce u Karlova mostu oslavuje hrdinství staroměstských občanů a studentů v r. 1648

žoldníci začali ihned s rabováním. Odvezli si 12 milionů zlatých a nádvakem 80 osobností kvůli vykupnému. Sbírkou Pražského hradu nevyčísitelné hodnoty nashromážděné Rudolfem II. (rukopisy, obrazy italských a vlámských mistrů, sochy) Königsmarck prohlásil za státní kořist. Řada z nich dodnes zdobí švédský královský palác.

-lgs-

foto © Wikimedia Commons

• KDE BRÁT A NEKRÁST? (270 let)

Marie Terezie byla pověstná reformami, jež měly zkvalitnit nejen školství a hospodářství, ale také zachovat celistvost habsburské monarchie. Územním ztrátám se proto tříadvacetiletá panovnice rozhodla čelit berním recesem, který měl zlepšit nejen stav armády.

Protože byla při rozhodování ve věcech finančních i vojenských odkázána na souhlas zemské šlechty a církve, bylo nutné zefektivnit výběr daní způsobem, který by zároveň vedl k vybudování



Uherská a česká královna Marie Terezie

a udržení stálé armády o síle 108 000 mužů. Tento nelehký úkol připadal nejlivnějšimu rádcí Fridrichu Vilému Haugwitzovi, jenž měl vypracovat plán na odstranění závislosti panovnice na stavovských sněmech z hlediska financí a také získat potřebné prostředky na vybudování armády, která by ubránila celou habsburskou monarchii. Vojensky ochránit bylo především nutné české země, kterým neustále hrozil vpád pruských vojsk. Proto 30. 7. 1748 vešla v platnost smlouva, tzv. decenální reces, která schvalovala nové stanovení výše daní na deset let dopředu. Čechy měly přispívat částkou 4,6 milionu, Morava 1,5 milionu a Slezsko 245 tisíc zlatých. Díky prvním úspěchům centralizačních snah hraběte Haugwitze se ročně vydělovalo o pět milionů zlatých více.

TreBl

12. 7. 1908 (110 let)

K 60. výročí Slovanského sjezdu (1848) se konal v Praze

II. slovanský sjezd za účasti zástupců všech slovanských národů kromě Lužických Srbů. Cílem sjezdu bylo posilovat vědomí slovanské solidarity praktickým kulturním i hospodářským sblížením. Sjezdu předsedal T. G. Masaryk.

16. 7. 1783 (235 let)

Byla zrušena **městská stráž (tzv. městské vojsko)**, která hlídala pražské hradby, městské brány a radnice jednotlivých pražských měst. Její úkoly nově převzala státní policie. Tento krok byl jeden z několika aktů, jež vedly k utváření moderní policie na konci 18. století.

23. 7. 1503 (515 let)

Uherská, česká a římská královna, manželka Ferdinanda I.

Anna Jagellonská, dcera Vladislava Jagellonského, se narodila 23. července 1503 v Budíně (zemř. 27. 1. 1547 v Praze). Ferdinand I. nechal postavit na její počest renesanční belvedér, tzv. Letohrádek královny Anny.

24. 7. 1933 (85 let)

Výstavba pražského letiště na pláni zvané Dlouhá míle byla zahájena roku 1933. Konstrukce letiště vyprojektovaná arch. Adolfem Benšem byla na Mezinárodní výstavě umění a techniky v Paříži v roce 1937 oceněna zlatou medailí. Samotný provoz byl zahájen 5. 4. 1937.

28. 7. 1578 (440 let)

Proti enormnímu nárůstu cen byl v červenci 1578 vydán **drahotní řád pro pražská města**, který zavedl kontrolu cen potravin a řemeslných výrobků. Přesto ceny stoupaly až do devadesátých let, kdy se ustálily na poměrně vysoké úrovni. Zdražovalo zejména víno a hovězí maso.



1883

(135 let)

Franz Kafka

* 3. 7. 1883

† 3. 6. 1924

český spisovatel
židovského původu

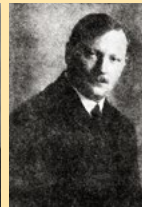

1883

(135 let)

Josef Richard Marek

* 21. 7. 1883

† 19. 6. 1951

český kreslíř, grafik,
ovlivnil vývoj české
knížní grafiky

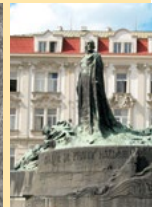

1903

(115 let)

Pomník Mistra

Jana Husa

5. 7. 1903

položen základní kámen
na Staroměstském
náměstí

rozhovor

• VE ŠVANDOVĚ DIVADLE BALÍ KUFRY, PŘIPRAVUJÍ HOSTOVÁNÍ V USA

Divadelníci mají o prázdninách většinou volno, ale ve Švandově divadle budou mít letos i v červenci a v srpnu napilno. Připravují výjezd do Spojených Států a proběhne tu také rekonstrukce. Víc o tom prozradil ředitel Švandova divadla a režisér Daniel Hrbek.



Daniel Hrbek, režisér a ředitel Švandova divadla v Praze, foto © Alena Hrbková

Jak se vám povedlo, že budete koncem září hostovat ve Washingtonu a pak i v New Yorku? A hrát tam budete pro běžné americké publikum, na dobrých místech a ve výborně vybavených sálech s až 300 místy v hledišti?

Důvodem jsou naše předchozí úspěchy tam. Už v letech 2014 a 2015 jsme hráli na off- Broadwayi, tedy vlastně se tak trochu vracíme na „místo činu“. Kontakty s americkými divadelníky a producenty se snažím rozvíjet dlouhodobě a výsledkem je i náš letošní výjezd. Naše účinkování ve Washingtonu bude největší kulturní akcí spojenou s tamějšími oslavami ke stému výročí vzniku Československa. V New Yorku bude v době našeho hostování zase akce Václav Havel Day. Je skvělé, že máme příležitost předvést své inscenace a hry v tomto kontextu – ve chvíli, kdy bude pozornost části americké veřejnosti upřena na naši zemi a kulturu. Je to velká příležitost a odpovědnost.

Na čí pozvání do Států jedete a jaké inscenace tam představíte?

Do Washingtonu nás pozvala česká ambasáda, jmenovitě kulturní atašé Šarka Vamberová, Georgetown University a The Laboratory for Global Performance and Politics. Do New Yorku jedeme hrát na pozvání festivalu Rehearsal for Truth, který pořádá Václav Havel Library Foundation. Celkem odehrajeme osm představení tří inscenací, které máme i na domácím repertoáru – jde o tituly The Good And The True, Protest/Rest a Pankráč' 45. V New Yorku spolupracujeme také na uvedení scénického čtení hry Natalie Kocábové Pohřeb až zítra v podání newyorských herců, který tu představíme pod názvem The Night Before The Funeral.

Hrát budete v angličtině?

Ano, to je podmínka, pokud chcete hrát pro americké publikum a oslovit ho. I proto jsme hostování připravovali téměř rok. Začali jsme překladem her, na němž se podílel výtečný překladatel spisovatele Jáchyma Topala Alex Zucker, hercům jsme zajistili jazykové zkoušky s americkým lektorem a rozjeli produkci.

Kdo z herců a hereček Švandova divadla do USA pojede?

Klára Cibulková, Robert Jaškův, Eva Josefíková, Tomáš Pavelka, Marie Štípková, Andrea Buršová, Réka Derzsi, Jacob Erftemeijer a Tomáš Kořínek. Z Londýna se k nim připojí herci Samuel Reichlin a Isobel Pravda. A ansámbl doplní herci a studenti přímo z New Yorku. Část dekorace převážíme letecky, což je možné díky vstřícnosti dopravce, který nám dává partnerskou cenu, část si půjčujeme přímo na místě. A některé drobné části scény se dokonce v USA vyrobí.



Na cestu do USA se chystá Klára Cibulková (s fotem manžela Tomáše Pavelky), Andrea Buršová, Robert Jaškův, Réka Derzsi i Eva Josefíková, foto © Jozef Hugo Čáčko

Jak akci financujete?

Americká strana nám poskytuje prostory a ubytování, stará se o propagaci, zvaní V.I.P. hostů a o další věci, za což jsme vděční. Část nákladů ale pokrýváme sami ze zvláštního fondu, který jsme vytvořili ze zlepšeného hospodářského výsledku divadla. Podali jsme také snad všechny žádosti o podporu z veřejných zdrojů, a sponzorství jednáme i s významnými českými firmami. Já osobně věřím, že akce s jednoznačným mezinárodním přesahem a symbolickým významem pro Českou republiku bude nakonec v tomto významném a jubilejním roce podpořena i grantem Ministerstva kultury.

A do toho budete o prázdninách Švandovo divadlo rekonstruovat...

Ano, ve Velkém sále chystáme rekonstrukci jeviště a jevištní techniky. A změny se dočká i fasáda Švandova divadla. Začátku sezóny se to ale nedotkne, ta začne pro nás i pro diváky jako každý rok opět začátkem září.

připravila Magdalena Bičíková

• OTÁČIVÉ HLEDIŠTĚ SLAVÍ 60 LET

Českokrumlovské Otáčivé hlediště čekají v letošním roce oslavy 60. výročí jeho vzniku. V roce 1958 se tu odehrála jako první pokus inscenace Weisenbornovy hry *Ztracená tvář a od té doby „otáčko“ navštívilo téměř 3 miliony diváků. Pro letošní sezónu je v plánu 8 titulů, z nichž dva budou mít svou premiéru.*

První novinkou bude romantický horor **Dracula**, který pro Otáčivé hlediště adaptoval tandem Martin Glaser a Olga Šubrtová, kteří jsou podepsáni pod diváckými hity, jako jsou Robin Hood,



Otáčivé hlediště Český Krumlov

Tři mušketýři, Dekameron nebo Ženy Jindřicha VIII. V režii Martina Glasera hlavní roli hraběte Draculy hraje Petr Halíček, pro kterého je to první zkušenost před Otáčivým hledištěm. „V roli Draculy se cítím dobře, mám rád horory. Sice jsem se toho prostoru bál, ale



Taneční divadlo Valmont

musím říct, že jsem se zorientoval v pohodě,” pochvaluje si herec. Další letošní premiérou bude dobrodružná podívaná pro celou rodinu **Ztracený svět**. Kolem točny se bude pohybovat čtrnáct až osmimetrových dinosaurů, chybět nebude ani zpěv a tanec. V několika blocích bude uveden od června až do poloviny září.

Draculu vystřídá **Dekameron**, oblíbená komedie podle slavného díla renesančního básníka Giovanni Boccaccia. Komedie o lásce, žárlivosti, intrikánech a napálených, s nečekanými zvraty a překvapením bude na programu na přelomu června a července.



Romantický horor Dracula

Hudební blok zahájí jedna z nejoblíbenějších oper **Rusalka** v režii Jiřího Heřmana a v hudebním nastudování Maria De Rose. Roli Vodníka alternuje Štefan Kocán, který je pravidelným hostem v Metropolitanu opeře New York. Rusalku vystřídá operní drama G. Verdiho **Trubadúr**, v jehož hlavních rolích účinkuje řada tuzemských i zahraničních pěveckých hvězd. Následuje taneční divadlo **Valmont** v choreografii a režii Libora Vaculíka. Titulní roli letos převezme světově proslulý tanečník, první sólista Národního divadla v Praze Alexandre Katsapov. Blok hudebních představení zakončí Janáčkovy **Příhody lišky Bystroušky** režirované duem SKUTR.



Příhody lišky Bystroušky

Na konci sezóny se před točnu opět vrátí činoherní soubor s detektivní komedií **Pes baskervillský**. V hlavní roli Sherlocka Holmes se alternují Karel Roden a Pavel Oubram, inscenaci režíroval filmový režisér a scénárista Petr Zelenka. O Psa baskervillského projevila zájem Česká televize, která ho natočí a uvede na ČT Art. 60 let tohoto jedinečného fenoménu učinilo z plenerového divadla v zámeckém parku nejnavštěvovanější letní scénou u nás.
připravila Lenka Cimlová Ostrá

ohlédnutí

• VIZIONÁŘ SKLÁŘSKÉHO UMĚNÍ

Zručnost a nadání měl již v rodě. Předci Reného Roubíčka patřili k šikovným řemeslníkům a on sám se narodil s atributy tzv. záračného dítěte. Oplýval dokonalou vizuální pamětí a absolutním hudebním sluchem. Sám chtěl být v raném mládí hudebníkem či malířem, nakonec se z něj stala ikona světového sklářského umění.

Otec moderního českého sklářství René Roubíček se narodil 23. ledna 1922 v Praze. Vyrůstal v Nuselském údolí, jako žák reformní obecné školy se naučil hře na několik hudebních nástrojů.



Brzy začal i kreslit a svá díla vystavil už jako desetiletý chlapec na přehlídce amatérských malířů. Jeho talentu si všiml i tehdejší rektor malířské akademie Max Švabinský. Během války však byly vysoké školy zavřeny a jediná, která tenkrát neměla statut VŠ, byla Uměleckoprůmyslová škola.

Další životní dráha byla

formována studiem ve sklářském ateliéru Jaroslava Holečka, státní zkoušku složil u prof. Josefa Kaplického. Po studiích pracoval v několika sklářských firmách, od druhé poloviny 60. let byl na volné noze. Pedagogicky působil na Akademii výtvarných umě-



René Roubíček, *A je dopito*, 2011

ní v Praze a na odborné škole sklářské v Kamenickém Šenově, kde také střídavě žil. Jeho vizionářský pohled na práci se sklem okouznil tři generace tvůrců z celého světa. Roubíčekovy instalace pro světové výstavy v Bruselu a Montrealu v letech 1958 a 1967



René Roubíček, *Montrealské sloupy*, 1966-2010

se staly symbolem osvobození od přesně vymezeného tvaru a expandovaly do volného prostoru. Významné jsou i jeho návrhy pro karlovarskou sklárnu Moser, firmy Crystalex, Preciosa a další. Účastnil se mezinárodních symposií ve Švýcarsku a Japonsku, přednášel ve Spojených státech amerických. Jeho žena Miluše

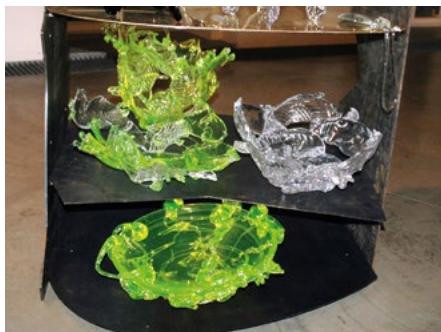

René Roubíček, *Misy II*, z cyklu *Kovárná andělů*

Roubíčekova Kytková byl rovněž významnou sklářskou umělkyní. V 60. letech se stal poručníkem budoucího designéra Bořka Šípků, který vyrůstal v jeho rodině poté, co osiřel. Byl aktivním umělcem do posledních chvil, odešel za zvuku svého milovaného klavíru 29. dubna 2018.

Alice Brabercová

knižní tipy

▪ RAŠELINIŠTĚ

Susanne Janssonová

Kdysi dávno tu pochovávali oběti bohům a říká se, že lidé tady beze stop mizejí ještě dnes. Rašeliníště je opuštěná krajina s přikrčenými borovicemi, lukami zahalenými v mlze a nepevnou, propadající se půdou.



Právě sem přijíždí bioložka Nathalie, aby dokončila experimenty pro svou doktorskou práci o zeminách. Nepřijíždí ovšem pouze kvůli výzkumu – její temná fascinace mokřady souvisí s traumatickým zážitkem z minulosti, který ji doposud děsí. Jednoho dne je v rašeliníšti nalezen muž v bezvědomí, jemůž – podobně jako při prastarých rituálech s lidskými oběťmi – někdo naplnil kapsy mincemi. Nathalie a policejní fotografka Maja Lindeová společně pronikají vrstvami vzpomínek i rašelininých půd až k šokujícímu odhalení dávno ukrytých tajemství.

cena: 329 Kč

www.hostbrno.cz

▪ KNÍŽECÍ ŽIVOT

Karel Hviždala

Rozhovor s Karlem Schwarzenbergem

Po více než dvaceti letech vychází zrevidovaný a rozšířený rozhovor Karla Hviždaly s knížetem Karlem Schwarzenbergem. Ten vzpomíná na svoje předky či přátele,

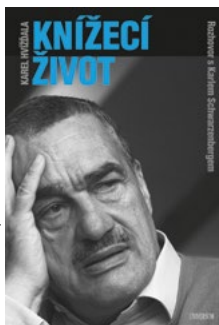

charakterizuje roli současné šlechty či se zabírá aktuální politickou i společenskou scénou. Kniha má v tomto vydání tři hlavní části: esej o Karlu Schwarzenbergovi Intimus evropských dějin, rozhovor s knížetem z doby, kdy ještě žil v Rakousku, doplněný o interview Karla Hviždaly s Karlem Schwarzenbergem, který spolu vedli v dalších

patnácti letech a třetí část obsahuje Stručné dějiny knížat ze Schwarzenbergu a prohlášení příslušníků české historické šlechty z let 1938 a 1939.

cena: 259 Kč

www.knizniklub.cz

▪ LOVCI MAMUTŮ

Eduard Štorch, ilustroval Zdeněk Burian

Lovci mamutů vycházejí v podobě, v jaké je dosud čtenáři neměli možnost poznat. Kniha právem patří k tomu nejlepšímu z dobro-

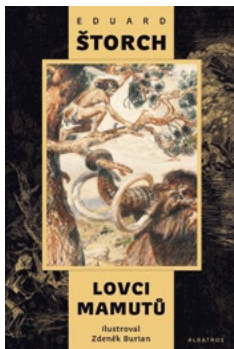

drůzné literatury o pravěku, a to i v evropském měřítku. Eduard Štorch začal svou vizi pravěkého světa literárně zpracovávat před více než sto lety. Postupně ji rozvíjel, obohacoval, tvrdohlavě a odvážně ji bránil před kritiky a pochybovači. V roce 1937 ji vydal v podobě, v jaké knihu Lovci mamutů známe dodnes. Ve spolupráci s malířem Zdeňkem Burianem pak po léta hledal výtvarnou tvář dobrodružného příběhu z pradávných dob naší země. Jubilejní třicáté vydání obsahuje text i původní ilustrace z roku 1937, kniha je obohacena zasvěceným doslovem, podrobným edičním komentářem, výtvarným doprovodem s dosud nepublikovanými návrhy obálek i knižně nepublikovanou kapitolou Lovci mamutů po pěti letech.

cena: 329 Kč

www.albatrosmedia.cz

▪ MOJE ZAHRADNÍ KUCHARKA

kolktiv

Sklízíte na své zahrádce jablka, cukety, bylinky a další chutné plody, ale chybí vám ty správné sezónní recepty? Nechte se



zlákat tradičními i neobvyklými recepty. Vyzkoušejte pampeliškové želé, jahodové tiramisu, zmrzlinu z černého bezu. Nebo je libo rukolovo-bramborová polévka, tymiánový quiche či kaštanové mousse? Od jara do zimy budete vědět, co si ze své sklizně dobrého připravit. Kromě toho vám

kniha nabízí i informace o setbě, sklizni, skladování i zpracování ovoce a zeleniny a mnoho dalšího.

cena: 369 Kč

www.albatrosmedia.cz

Prague: Town Hall Pass

**Vydejte se na pražské radnice
s nejvýhodnější vstupenkou!**

Kupte si Town Hall Pass a navštivte Novoměstskou a Staroměstskou radnici. Podívejte se do jejich interiérů a užijte si krásné výhledy z radničních věží, na Staroměstskou radnici můžete dokonce dvakrát! Rozložte si návštěvu do tří dnů a vyhněte se frontám, Town Hall Pass vám zaručí přednostní odbavení.

prague.eu/staromestskaradnice
nrpraha.cz



PRA
HAGUE
PRA
GA
PRA
G

Prague
City Tourism

Novoměstská radnice
PRAHA

MESTSKÁ ČÁST PRAHA 2

Praha:emoce

pražská vlastivěda

PRAGUE CITY TOURISM

Arbesovo nám. 70/4 / Praha 5 / 150 00

tel.: 221 714 161, 221 714 714, vlastiveda@prague.eu

www.prazskevychazky.cz

▪ Napište nám na vlastiveda@prague.eu a měsíční program vycházek

Vám budeme pravidelně zasílat

na Vaši e-mailovou adresu.



PROGRAM VLASTIVĚDNÝCH VYCHÁZEK V ČERVENCÍ 2018

1. 7. / NE

KAMPA – OSTROV ZA ČERTOVKOU. Odkud se vzal název nejstaršího pražského ostrova? Povidání o historii i o nejvýznamnějších památkách tohoto romantického místa. Začátek akce v 16:00 u kostela sv. Jana Křtitele Na Prádle, roh ulice Říční a Všehrdova, Malá Strana. Cena 120/80 Kč (%). Alexandra Škrlandová

VYŠEHRA D A JEHO LEGENDY. Akce vhodná i pro rodiny s dětmi! Pojďte s námi poznávat nejvýznamnější památky vyšehradského areálu! Připomeneme si také neznámější legendy i záhadu Čertova sloupu, na vyšehradském hřbitově zavzpomínáme na české velikány! Začátek akce v 16:00 u Táborské brány (první brána od stanice metra C „Vyšehrad“). Cena 120/80 Kč (%). Marcela Smrčinová

2. 7. / PO

KRÁLOVSKÁ ZAHRA DA ANEB ROZLOUČENÍ S ADÓNISEM. Vycházka vás seznámí nejen s památkami umístěnými v areálu Královské zahrady, ale pokusí se vám přiblížit „duši“ zahrady tak, jak jí rozuměli naši předkové. Proč se v minulých staletích lidé uchýlovali k řecké mytologii? Od kdy umísťujeme květiny do květináčů? Co bylo heslem zahradnického cechu? Začátek akce v 17:00 u letohrádku královny Anny v Královské zahradě (nejbližší zastávka tram. č. 22, 23 „Královský letohrádek“). Cena 120/80 Kč (%). Bc. Markéta Gausová Zörnerová

7. 7. / SO

KLÁŠTER NA SLOVANECH. Na vycházce si připomeneme bohatou historii kláštera s gotickými freskami, refektařem, Čisařskou kaplí a kostelem Panny Marie, sv. Jeronýma a slováckých patronů. **POZOR!** – omezený počet účastníků na 40 osob. **Doporučujeme využít předprodeje vycházek.** Začátek akce v 11:00 před vstupem

do objektu (z ulice Vyšehradská 49, Nové Město). Cena 120/80 Kč (%) + na místě bude vybíráno vstupné do kláštera 60/40 Kč. JUDr. Hana Barešová

8. 7. / NE

KUNRATICKÝM LESEM ZA KRÁLEM VÁCLAVEM. Na vycházce se vypravíme do Kunratického lesa k místu, kde stával Nový hrad, postavený králem Václavem IV. a povíme si něco o jeho historii. Pěší trasa cca 5 km. Začátek akce v 10:00 u výstupu z metra C „Roztyly“ (směr Kunratický les). Cena 120/80 Kč (%). Pavla Lešovská

BŘEVNOVSKÝ KLÁŠTER. Celková prohlídka klášterního areálu včetně barokní baziliky sv. Markéty, románské krypty a budovy prelatury. **POZOR!** – omezený počet účastníků na 35 osob. **Doporučujeme využít předprodeje vycházek.** Začátek akce ve 13:00 před kostelem sv. Markéty (nejbližší spoj tram. č. 22, 25 „Břevnovský klášter“). Cena 120/80 Kč (%) + na místě bude vybíráno vstupné do objektu 100/60 Kč. Marie Vymazalová

11. 7. / ST

MALOSTRANSKÝ HŘBITOV. Komentovaná prohlídka unikátní smíchovské památky. Během vycházky se dozvíme o historii Malostranského pohřebiště a o osobnostech, které zde odpočívají. Projdeme se jedinečnou galerií funerální plastiky pod širým nebem. **POZOR!** – omezený počet účastníků na 30 osob. **Doporučujeme využít předprodeje vycházek.** Začátek akce v 16:45 před vstupní branou na hřbitov z Plzeňské ulice. Cena 120/80 Kč (%). PhDr. Jarmila Škochová

14. 7. / SO

NORDIC WALKING: Z PŘEDNÍ KOPANINY PŘES STATENICE DO HOROMĚŘIC. Profesionální instruktor této tzv. aerobní aktivity v instruktáži před samotnou vycházkou vysvětlí a předvede základ správného provozování „Nordic Walking“. Upozorní na časté chyby a přesvědčí nás, že je vhodný pro všechny věkové kategorie. Vycházku následně začneme v Přední Kopanině, kde budeme objevovat kostel sv. Máří Magdaleny, který podle legendy založila kněžna Ludmila. V nedalekém rozsáhlém lesním komplexu přijdeme na křižovatku cest k pomníku jako vzpomínka na sv. Juliánu. Přírodní lokalitou sejdeme do Static, vsi ležící v údolí Únětického potoka. Odtud budeme pokračovat do Horoměřic, obce připomínané jako majetek strahovského kláštera. **Zapůjčení holi na místě po dobu instruktáže a vycházky za poplatek 30 Kč pouze pro osoby, vlastnící vstupenku zakoupenou v předprodeji!** Začátek akce v 10:00 na stanici autobusu č. 312 „Přední Kopanina“ (autobus odjíždí ze zastávky „Bořislavka“ v ulici Horoměřická). Cena 120/80 Kč. Marie Hátleová

POUTNÍ MÍSTO LORETA. Komentovaná prohlídka unikátní památky (ambity, kostel Narození Páně, Svatá chýše, klenotnice). **POZOR!** – omezený počet účastníků na 35 osob. **Doporučujeme využít předprodeje vycházek.** Začátek akce ve 14:00 před vchodem do objektu na Loretánském náměstí. Cena za výklad 120/80 Kč (%) + na místě bude vybíráno jednotné snížené vstupné do Lorety 110 Kč. JUDr. Stanislav Antonín Marchal CS.

15. 7. / NE

BUBENEČ: OD PELLÉOVY VILY K MÍSTODRŽITELSKÉMU LETOHRÁDKU. Projdeme se jednou z prvních vilových čtvrtí v Praze, uvidíme stavby Jana Kotěry, Dušana Jurkoviče, Maxe Spielmanna, Josefa Zascheho a dalších známých architektů. U Místodržitelského letohrádku si připomeneme slávu Stromovky. Řekneme si také něco o bohaté a rozvětvené rodině Petschků. Začátek akce v 10:00 u Pelléovy vily, Pelléova ulice č. 10, Praha 6. Cena 120/80 Kč (%). Mgr. Stanislava Micková

NOVÝ ŽIDOVSKÝ HŘBITOV. Poznejte s námi největší židovský hřbitov v České republice. Na pohřebišti otevřeném v roce 1890 odpovídá řada známých a významných osobností, v čele s Franzem Kafkou, ale našli bychom zde i rodinné hrobky předních židovských rodin. **POZOR! – omezený počet účastníků na 35 osob. Doporučujeme využít předprodeje vycházek.** Začátek akce ve 14:00 před hlavní bránou na hřbitov z ulice Izraelské (nejbližší spoj stanice metra A „Želivského“). Cena 120/80 Kč (%). Mgr. Zuzana Pavlovská

17. 7. / ÚT

PALÁČOVÉ ZAHRADY POD PRAŽSKÝM HRADEM. Komentovaná prohlídka palácových zahrad pod Pražským hradem. Na vycházce projdeme zahradami paláců Ledeburského, Pálffyovského, Kolowratského a Fürstenberského. **POZOR! – omezený počet účastníků na 40 osob. Doporučujeme využít předprodeje vycházek.** Začátek akce v 17:00 před vstupem do Palácových zahrad (z ulice Valdštejnské 12-14). Cena 120/80 Kč (%) + na místě bude vybíráno vstupné do zahrad 90/70 Kč. Mgr. Dana Kratochvílová

19. 7. / ČT

TROJSKÝ ZÁMEK. Málokterá stavba ovlivnila zámeckou architekturu v Čechách jako právě Troja. Je to zámek nebo vila římského typu? Jak vypadá apoteóza Habsburků v hlavním sále nebo kam byli shozeni Titáni, když nad nimi zvítězili olympští bohové? To vše a mnoho dalšího se dozvíte na komentované prohlídce této jedinečné stavby. **POZOR! – omezený počet účastníků na 40 osob. Doporučujeme využít předprodeje vycházek!** Začátek akce v 16:00 u dolní brány do zámku (od Vltavy). Cena 120/80 Kč (%) + na místě bude vybíráno jednotné snížené vstupné 40 Kč/za osobu. Mgr. Dana Kratochvílová

21. 7. / SO

AKCE PRO DĚTI: LEGENDY A STRAŠIDLA STARÉHO MĚSTA PRAŽSKÉHO. Přijďte se seznámit se staroměstskými strašidly a postavami z místních pověstí a příběhů. Dozvíte se, kdo straší v Ungeltu, co se stalo v kostele sv. Jakuba, kdo je záhadný „Železný muž“ a jak to bylo s pokladem v domě U Zlaté studně! Vhodné pro děti od šesti let (v doprovodu dospělé osoby). **POZOR! – omezený počet účastníků na 2 × 30 osob. Doporučujeme využít předprodeje vycházek.** Začátek akce v 18:00 před domem U Kameného zvonu (Staroměstské náměstí 13). Cena 120/80 Kč (%). (průvodce PCT)

MINULOST A SOUČASNOST PRAŽSKÉHO METRA. Při prohlídce některých stanic pražského metra si připomeneme historii, ale i aktuální novinky na jednotlivých linkách nevytříženějšího dopravního prostředku v Praze. **POZOR! – omezený počet účastníků na 30 osob. Doporučujeme využít předprodeje vycházek. Podmínkou účasti je tramvajenka nebo časová jízdenka na metro (90 minut).** Začátek akce v 11:00 na stanici tramvaje č. 1, 2, 18, 20, 25, 26 „Hradčanská“ (ve směru do Dejvic). Cena 120/80 Kč (%). PhDr. Jaroslava Nováková

22. 7. / NE

LANNOVA VILA – TAJNÝ PŮVAB BURŽOAZIE. Navštivte s námi jednu z nejvýznamnějších novorenesančních vil v Praze, která se veřejnosti otevírá jen zřídka. Přijďte si poslechnout fascinující příběh podnikatelské rodiny Lannů. Od vorařství, přes stavitelství a těžký průmysl až k zasvěcenému sběratelství užitého umění. Všechny tyto rodinné zájmy se pak promítly ve výzdobě vily. Až nahlédnete do reprezentativních prostor vily a projedete si její zahradou, pochopíte, o čem 19. století bylo. **POZOR! – omezený počet účastníků na 25 osob. Vstupenky pouze v předprodeji vycházek!** Začátek akce ve 13:00 před vstupem do vily Lanna (V Sadech 1, Praha 6 - Bubeneč). Cena 120/80 Kč + na místě bude vybíráno jednotné vstupné do vily 50 Kč. Monika Švec Sybolová

KOSTEL SV. KLIMENTA A POŠTOVNÍ MUZEUM. Prohlídka původně gotického kostela sv. Klimenta, který dnes slouží Starokatolické církvi a následně návštěva Poštovního muzea, sídličního ve Vávrově domě, někdejšími obydlí pražských mlynářů s nástěnnými malbami Josefa Navrátila. Začátek akce ve 14:00 před vstupem do kostela sv. Klimenta (ulice Klimentská 18, Praha 1, Nové Město). Cena 120/80 Kč (%) + na místě bude vybíráno vstupné do Poštovního muzea 50/10 Kč. Alexandra Škrlandová

25. 7. / ST

VRTBOVSKÁ ZAHRAHA. Prohlídka jedné z nejkrásnějších barokních pražských palácových zahrad. Z vyhlídky na nejvyšším bodě zahrady se seznámíme i s nejbližším okolím a sousedními zahradami. **POZOR! – omezený počet účastníků na 35 osob. Doporučujeme využít předprodeje vycházek.** Začátek akce v 16:30 před vstupem do zahrady z Karmelitské ulice č. 25. Cena 120/80 Kč (%) + na místě bude vybíráno vstupné do zahrady 70/60 Kč. Milada Racková

28. 7. / SO

V DOHLEDU KALICHU. Vycházku začneme prohlídkou Husova sboru Církve československé od Pavla Janáka a pak se projdeme kolem vil v okolí, které jsou dílem vynikajících architektů – Jana Kotěry, Kamila Roškota, Františka Alberta Libry a dalších, ale i sochare Ladislava Šalouna. Začátek akce v 10:00 před budovou Husova sboru v Dykovic ulici 1. Cena 120/80 Kč (%). Mgr. Stanislava Micková

PANENSKÉ BŘEŽANY. Malá obec, kterou prošly velké dějiny, patřila původně benediktýnkám z kláštera u sv. Jiří na Pražském hradě. Horní zámek, který nechaly sestry vystavět na přelomu 17.

a 18. století se stal hospodářským a správním centrem panství. V blízkosti zámku vznikla na začátku 18. století kaple sv. Anny a to podle projektu architekta Jana Blažeje Santiniho-Aichela. Kaple se dnes řadí mezi osmdesát unikátních staveb tohoto umělce. Výstavba nového reprezentativního sídla dolního zámku začala až za nového majitele r. 1828. Po vzniku protektorátu Čechy a Morava se horní zámek stal sídlem státního tajemníka K. H. Franka a v dolním zámku bydlel zastupující říšský protektor R. Heydrich se svojí rodinou. Po válce se horní zámek stal na dlouhou dobu domovem seniorů a od roku 2017 je zde umístěn Památník národního útlaku a odboje. **POZOR! – omezený počet účastníků na 30 osob. Doporučujeme využít předprodeje vycházek!** Začátek akce ve 14:00 na stanici autobusu č. 373 „Panenské Břežany – zámek“ (autobus odjíždí ze stanice „Kobylisy“ v ul. Pod Sídlištěm). Cena 120/80 Kč (%) + na místě bude vybíráno jednotné vstupné do objektů 65 Kč. Marie Hátleová

29. 7. / NE

AKCE PRO DĚTI: STAROMĚSTSKÁ RADNICE DĚTEM. Děti se mohou těšit na vyprávění o zasedání městské rady za časů pana krále. Prohlédnou si starodávné síně, sestoupí do hlubokého podzemí radnice. Během prohlídky budou řešit zábavné úkoly a na závěr je čeká vědomostní kvíz se sladkou odměnou. Komentovanou prohlídku zakončí vyhlídkou z nově opraveného ochozu radniční věže. Vhodné pro děti od šesti let (v doprovodu dospělé osoby). **POZOR! – omezený počet účastníků na 2 x 30 osob. Doporučujeme využít předprodeje vycházek!** Začátek akce ve 14:00 před vstupem do Turistického informačního centra PCT na Staroměstské radnici. Cena 120/80 Kč (%). (průvodci PCT)

HRADČANYZNÁMÉ I NEZNÁMÉ. Poznejte s námi tuto městskou čtvrť, jejíž součástí je nepřeberné množství historicky cenných památek. Povídat si budeme o mnohých šlechtických palácích, které se zde nacházejí, o maloměstském rázu Nového světa a neopomeneme ani na církevní řády, které zde sídlí. **POZOR! – omezený počet účastníků na 40 osob. Doporučujeme využít předprodeje vycházek.** Začátek akce v 10:00 u sochy T. G. Masaryka na Hradčanském náměstí. Cena 120/80 Kč (%). Marcela Smrčinová

31. 7. / ÚT

VALDŠTEJNSKÁ ZAHRADA. Vycházka za krásami raného baroka nás zavede na Malou Stranu, kde si budeme vyprávět o vzniku a historii této jedinečné šlechtické zahrady. Začátek akce v 16:00 na zahradním prostranství stanice metra A „Malostranská“. Cena 120/80 Kč (%). Milada Racková

PROGRAM VLASTIVĚDNÝCH VYCHÁZEK V SRPNU 2018

4. 8. / SO

NORDIC WALKING: OD LIBOČEK BRÁNY OBOROU HVĚZDA NA PETŘÍN. Profesionální instruktor této tzv. aerobní aktivity v instruktáži před samotnou vycházkou vysvětlí a předvede základ správného provozování „Nordic Walking“. Upozorní na časté

chyby a přesvědčí nás, že je vhodný pro všechny věkové kategorie. Tentokrát budeme objevovat oboru Hvězda, která byla původně využívána nejen ke královské honitbě, ale i při slavnostních příležitostech. Během své dlouhé a dramatické minulosti zažila období slávy a lesku, ale i kruté a tvrdé války. Místo je spjato i s rokem 1620 a bitvou na Bílé Hoře, která se konala jen pár kroků odtud. Z obory povede naše cesta sportovním areálem parku Ladronka ke Strahovskému stadionu a dále na Petřín. **Zapůjčení holí na místě po dobu instruktáže a vycházky za poplatek 30 Kč pouze pro osoby, vlastníci vstupenku zakoupenou v předprodeji!** Začátek akce v 10:00 na konečné zastávce tram. č. 1, 2, „Petřiny“. Cena 120/80 Kč. Marie Hátleová

CHRÁM MATKY BOŽÍ PŘED TÝNĚM. Všichni známe Týnský chrám – ale známe ho opravdu dobře? Vstupte s námi do jedné z nejvýznamnějších pražských svatyní a nechte se okouzlit prací Mistra Týnské kalvárie či Matěje Rejska, nechte k sobě dolehnut dozvuky husitských bouří, třicetileté války či doby barokní. Začátek akce ve 14:00 před vchodem do chrámu ze Staroměstského náměstí. **POZOR! – omezený počet účastníků na 40 osob. Doporučujeme využít předprodeje vycházek.** Cena 120/80 Kč (%) + na místě bude vybírán příspěvek na kostel 40 Kč. JUDr. Stanislav Antonín Marchal CSc.

5. 8. / NE

BŘEVNOVSKÝ KLÁŠTER. Celková prohlídka klášterního areálu včetně barokní baziliky sv. Markéty, románské krypty a budovy prelatury. **POZOR! – omezený počet účastníků na 35 osob. Doporučujeme využít předprodeje vycházek.** Začátek akce ve 13:00 před kostelem sv. Markéty (nejbližší spoj tram. č. 22, 25 „Břevnovský klášter“). Cena 120/80 Kč (%) + na místě bude vybíráno vstupné do objektu 100/60 Kč. Marie Vymazalová

VYŠEHRA D A JEHO LEGENDY. Akce vhodná i pro rodiny s dětmi! Pojdte s námi poznávat nejvýznamnější památky vyšehradského areálu! Připomeneme si také nejnámější legendy i záhadu Čertova sloupu, na vyšehradském hřbitově zavzpomínáme na české velikány! Začátek akce v 16:00 u Táborské brány (první brána od stanice metra C „Vyšehrad“). Cena 120/80 Kč (%). JUDr. Hana Barešová

7. 8. / ÚT

UMĚNÍ NÁHROBKU 19. A 20. STOLETÍ NA VYŠEHRADESKÉM SLAVÍNĚ S NÁVŠTĚVOU HROBKŮ. Kurátorka pro vzdělávání NG v Praze na procházce Slavínem představí umělecky zajímavé náhrobky našich předních slavných a někdy zapomenutých velikánů. Představíme si sochařské dílo T. Seidana, J. V. Myslbeka, F. Bílka či O. Zoubka. Ukážeme si základní typologii a ikonografii náhrobků od novorenesance do současnosti. **POZOR! – omezený počet účastníků na 30 osob. Doporučujeme využít předprodeje vycházek.** Začátek akce v 16:00 u vchodu do baziliky sv. Petra a Pavla na Vyšehradě. Cena 120/80 Kč + na místě bude vybírán příspěvek spolku Svatobor 30 Kč. Monika Švec Sybolová



11. 8. / SO

RUDOLFINUM. Prohlídka vybraných prostor objektu. Impozantní budova při vltavském břehu dnes láká návštěvníky především k poslechu vážné hudby nebo návštěvě výstav. My se podrobněji seznámíme s historií jejího vzniku, s jejími tvůrci i s její novou úlohou v počátcích Československé republiky. **POZOR! - omezený počet účastníků na 50 osob. Doporučujeme využít předprodeje vycházek.** Začátek akce v 9:00 před bočním vchodem do Rudolfiny z Alšova nábřeží. Cena 120/80 Kč. Marcela Smrčinová

12. 8. / NE

Z POHOŘELCE K MARIÁNSKÝM HRADBÁM. Od Pohořelce se vydáme kolem barokních hradčanských hradeb, přes bývalý vojenský hřbitov a seznámíme se s místy donedávna zanedbanými. Toto historické území se v souvislosti se stavbou tunelu Blanka proměnilo v příjemnou oddechovou zónu. Začátek akce v 16:00 na zastávce tram. č. 22, 23 „Pohořelec“ ve směru z centra u pomníku J. Keplera a T. Brahe. Cena 120/80 Kč (%). Milada Racková

14. 8. / ÚT

AKCE PRO DĚTI: ZA LEGENDAMI SVĚTČŮ NA KARLŮV MOST. Karlův most zná jistě každý Čech, ale víte děti, kteří světci jej již několik set let střeží? Ukážeme si, koho jednotlivé sochy představují, a budeme si vyprávět legendy, které se k nim váží. Dozvíte se např., proč sv. Vítu leží u nohou lví, co provedl František Serafínský, že ho otec vydědil, co se zdálo za zvláštní sen svatě Luitgardě

a proč je nad sv. Křížem židovský nápis. **Vhodné pro děti od 10 let (v doprovodu dospělé osoby).** **POZOR! – omezený počet účastníků 30 osob. Doporučujeme využít předprodeje vycházek.** Začátek akce v 9:00 u Malostranské mostecké věže ze strany Mostecké ulice. Cena 120/80 Kč (%). Mgr. Dana Kratochvílová

16. 8. / ČT

PODVEČERNÍ PROCHÁZKA PRAŽSKÝM HRADEM. Po této procházce budete znát všechna nádvoří, uličky i zákoutí Pražského hradu! Nebudete si plést purkrabství s proboštvím, Matyášovu bránu se vstupní mříží nebo Konírnu s Jízdárnou. Společnost nám bude dělat Dalimil a jeho veršovaná kronika. **POZOR! – omezený počet účastníků na 40 osob. Doporučujeme využít předprodeje vycházek.** Začátek akce v 18:00 u sochy T. G. Masaryka na Hradčanském náměstí. Cena 120/80 Kč (%). Mgr. Dana Kratochvílová

18. 8. / SO

PO STOPÁCH CTIHODNÉ MARIE ELEKTY. Vypravte se s námi po stopách řádu karmelitek, cestou, kudy kráčely v roce 1656 pod vedením ctihodné Marie Elekty až k místu založení řádového kláštera. Čekají nás zastavení u kostela sv. Josefa, ve Vojanových sadech a nakonec návštěva kostela sv. Benedikta na Hradčanech. **POZOR! – omezený počet účastníků na 30 osob. Doporučujeme využít předprodeje vycházek.** Začátek akce v 10:00 před vchodem do kostela Panny Marie Vítězné (ul. Karmelitská 9, Praha 1). **(POZOR!! Nutná tramvajenka nebo časová jízdenka - přejezd**



tramvají ze zastávky „Malostranská“ na zastávku „Pohořelec“). Cena 120/80 Kč (%) + na místě bude vybrán příspěvek na kostel 20 Kč. Bc. Markéta Gausová Zörnerová

PRAHOU PO STOPÁCH UDÁLOSTÍ ROKU 1968. Obrodný proces v Československu roku 1968 vstoupil do historie pod označením Pražské jaro. Připomeneme si důležité události tohoto období, ale také místa a osobnosti, které jsou s rokem 1968 spojené. Začátek v 16:00 před budovou Českého rozhlasu na Vinohradské třídě (Vinohradská 12). Cena 120/80 Kč (%). PhDr. Jaroslava Nováková

19. 8. / NE

VRTBOVSKÁ ZAHRADA. Prohlídka jedné z nejkrásnějších barokních pražských palácových zahrad. Z vyhlídky na nejvyšším bodě zahrady se seznámíme i s nejbližším okolím a sousedními zahradami. **POZOR!** – omezený počet účastníků na 35 osob. Doporučujeme využít předprodeje vycházek. Začátek akce v 10:00 před vstupem do zahrady z Karmelitské ulice č. 25. Cena 120/80 Kč (%) + na místě bude vybráno vstupné do zahrady 70/60 Kč. Milada Racková

NEBE NAD DÁBLICEMI. Vstoupíme do areálu někdejšího křížovnického zámku v Dáblících, prohlédneme si interiéry kaple Nejsvětější Trojice a sv. Václava, poté zamíříme na návštěvu do Dáblícké hvězdárny a na závěr vejdemo do areálu hřbitova Dáblice. Začátek akce ve 13:30 na zastávce autobusu č. 103 „Dáblice“ (směr od metra C „Ládví“). Cena 120/80 Kč (%) + na místě bude vybráno jednotné vstupné do hvězdárny 25 Kč. Alexandra Škrlandová

22. 8. / ST

OD SKLENĚNÉHO PALÁCE K VILE OTTO PETSCHKA. Projdeme se oblastí Bubenče od krásné funkcionalistické stavby Richarda F. Podzemného kolem vil od Jaromíra Krejčara, Josefa Gočára i od dvojice pražských německých architektů Ernsta Mühlsteina a Viktora Fürtha. Připomeneme si rodinu Petschků a řekneme si, kdo byl Vojtěch Lanna i co byla slavná krejčovská slavnost „Slamník“. Začátek akce v 16:00 před budovou Skleněného paláce, nám. Svobody 1/728, Praha 6. Cena 120/80 Kč (%). Mgr. Stanislava Micková

25. 8. / SO

AKCE PRO DĚTI: NÁRODNÍ DIVADLO PRO DĚTI. Prohlídka vybraných prostor Národního divadla. Na děti čeká vyprávění o tom, jak bylo těžké divadlo vybudovat (a to hned dvakrát) a otázka zdali pak vědí, kdo vymaloval divadelní oponu? Své vědomosti si na závěr ověří v kvízu a všechny dostanou sladkou odměnu. Vhodné pro děti od šesti let (v doprovodu dospělé osoby). **POZOR!** – omezený počet účastníků na 30 osob. Doporučujeme využít předprodeje vycházek. Začátek akce v 15:00 ve slavnostním vestibulu historické budovy, vstup hlavním vchodem. Cena 140/100 Kč. (průvodci PCT)

MINULOST A SOUČASNOST PRAŽSKÉHO METRA. Opakování červencové vycházky! Při prohlídce některých stanic pražského metra si připomeneme historii, ale i aktuální novinky na jednotlivých linkách nevytíženějšího dopravního prostředku v Praze. **POZOR!** – omezený počet účastníků na 30 osob. Doporučujeme

využít předprodeje vycházek. **Podmínkou účasti je tramvaženka nebo časová jízdenka na metro (90 minut).** Začátek akce v 11:00 na stanici tramvaje č. 1, 2, 18, 20, 25, 26, „Hradčanská“ (ve směru do Dejvic). Cena 120/80 Kč (%). PhDr. Jaroslava Nováková

NÁRODNÍ DIVADLO. Celková prohlídka vybraných prostor Národního divadla nás zavede k jeho základním kamenům, do hlediště i hlavního foyer. **V 15:00 prohlídka pro děti. V 15:30 prohlídka v angličtině.** Začátek prohlídek v českém jazyce ve 14:30, 16:00, 16:30 a v 17:00 ve slavnostním vestibulu historické budovy, vstup hlavním vchodem. Cena 140/100 Kč. Cena prohlídky v angličtině 250/150 Kč. (průvodci PCT)

26. 8. / NE

MEZI TŘEMI NÁDRAŽÍMI ANEB HISTORIE VLAKOVÉ DOPRAVY V PRAZE. Společně zavzpomínáme na již neexistující nádraží Těšnov a seznámíme se s okolnostmi provázejícími příjezd prvního vlaku na Masarykovo nádraží. A zdali víte, jak vzniknul název Hybernské ulice? Na závěr si budeme povídat o secesní budově nádraží hlavního a ukážeme zajímavé architektonické prvky této skvostné stavby, která po postupné rekonstrukci znovu ožívá. Začátek akce v 10:00 před budovou Muzea hlavního města Prahy Na Florenci. Cena 120/80 Kč (%). Šárka Semanová

POUTNÍ MÍSTO LORETA. Komentovaná prohlídka unikátní památky (ambity, kostel Narození Páně, Svatá chýše, klenotnice). **POZOR!** – omezený počet účastníků na 35 osob. **Doporučujeme využít předprodeje vycházek.** Začátek akce ve 14:00 před vchodem do objektu na Loretánském náměstí. Cena za výklad 120/80 Kč (%) + na místě bude vybíráno jednotné snížené vstupné do Lorety 110 Kč. Marcela Smrčtinová

VEČERNÍ PROHLÍDKY STAROMĚSTSKÉ RADNICE V ČERVENCI A V SRPNU 2018

VEČERNÍ PROHLÍDKA STAROMĚSTSKÉ RADNICE. Zavítáme do interiérů radnice po zavírání době. Seznámíme se s dějinami a vývojem budovy, navštívíme středověké síně, novodobé reprezentativní sály radnice i její románsko-gotické podzemí. Komentovaná prohlídka s rozšířeným výkladem zakončíme vyhlídkou z nově opraveného ochozu radniční věže. **POZOR!** – omezený počet účastníků na 20 osob. **Doporučujeme využít předprodeje vycházek.** Začátek akce ve 20:00 před věží objektu (vstup vedle Staroměstského orloje). Jednotná cena 250 Kč.

PROHLÍDKA V ČESKÉM JAZYCE / 20:00 / 250 Kč

21. 7. / SO Bc. Antonín Baloun

25. 8. / SO Bc. Antonín Baloun

PROHLÍDKA V ANGLICKÉM JAZYCE / 20:00 / 250 Kč

7. 7. / SO JUDr. Jiří Vytáček

14. 7. / SO Helena Pavlíková /

28. 7. / SO JUDr. Jiří Vytáček

4. 8. / SO Josefina Jelínková

11. 8. / SO JUDr. Jiří Vytáček

18. 8. / SO Helena Pavlíková

VLASTIVĚDNÉ VYCHÁZKY PRO DĚTI V ČERVENCI A V SRPNU 2018

21. 7. / SO

LEGENDY A STRAŠIDLA STARÉHO MĚSTA PRAŽSKÉHO. Přijďte se seznámit se staroměstskými strašidly a postavami z místních pověstí a příběhů. Dozvíte se, kdo straší v Ungeltu, co se stalo v kostele sv. Jakuba, kdo je záhadný „Železný muž“ a jak to bylo s pokladem v domě U Zlaté studně! Vhodné pro děti od šesti let (v doprovodu dospělé osoby). **POZOR!** – omezený počet účastníků na 2 x 30 osob. **Doporučujeme využít předprodeje vycházek.** Začátek akce v 18:00 před domem U Kamenného zvonu (Staroměstské náměstí 13). Cena 120/80 Kč (%). (průvodce PCT)

29. 7. / NE

STAROMĚSTSKÁ RADNICE DĚTEM. Děti se mohou těšit na vyprávění o zasedání městské rady za časů pana krále. Prohlédnou si starodávné síně, sestoupí do hlubokého podzemí radnice. Během prohlídky budou řešit zábavné úkoly a na závěr je čeká vědomostní kvíz se sladkou odměnou. Komentovanou prohlídku zakončí vyhlídkou z nově opraveného ochozu radniční věže. Vhodné pro děti od šesti let (v doprovodu dospělé osoby). **POZOR!** – omezený počet účastníků na 2 x 30 osob. **Doporučujeme využít předprodeje vycházek!** Začátek akce ve 14:00 před vstupem do Turistického informačního centra PCT na Staroměstské radnici. Cena 120/80 Kč (%). (průvodci PCT)

14. 8. / ÚT

ZA LEGENDAMI SVĚTŮ NA KARLŮV MOST. Karlův most zná jistě každý Čech, ale víte děti, kteří světci jej již několik set let strážejí? Ukážeme si, koho jednotlivé sochy představují, a budeme si vyprávět legendy, které se k nim váží. Dozvíte se např., proč sv. Vítu leží u nohou lvi, co provedl František Serafinský, že ho otec vydědil, co se zdálo za zvláštní sen svatě Luitgardě a proč je nad sv. Křížem židovský nápis. **Vhodné pro děti od 10 let (v doprovodu dospělé osoby).** **POZOR!** – omezený počet účastníků 30 osob. **Doporučujeme využít předprodeje vycházek.** Začátek akce v 9:00 u Malostranské mostecké věže ze strany Mostecké ulice. Cena 120/80 Kč (%). Mgr. Dana Kratochvílová

25. 8. / SO

NÁRODNÍ DIVADLO PRO DĚTI. Prohlídka vybraných prostor Národního divadla. Na děti čeká vyprávění o tom, jak bylo těžké divadlo vybudovat (a to hned dvakrát) a otázka zdali pak vědí, kdo vymaloval divadelní oponu? Své vědomosti si na závěr ověří v kvízu a všechny dostanou sladkou odměnu. **Vhodné pro děti od šesti let (v doprovodu dospělé osoby).** **POZOR!** – omezený počet účastníků na 30 osob. **Doporučujeme využít předprodeje**

výcházek. Začátek akce v 15:00 ve slavnostním vestibulu historické budovy, vstup hlavním vchodem. Cena 140/100 Kč. (průvodci PCT)

Výcházky se konají s maximálním počtem 50 účastníků ve skupině (není-li uvedena jiná kapacita nebo neurčí-li průvodce jinak). Přednost mají klienti se vstupenkou zakoupenou v předprodeji. Vstupné do objektu si hradí účastníci sami. Snížené vstupné je poskytováno dětem do 15 let, studentům do 26 let, seniorům nad 65 let, invalidům s průkazem ZTP, účastníkům probíhajících kurzů PCT a průvodcům PCT. Zaplacené vstupné se nevrací, vstupenka se nevyměňuje. V případě zrušení akce pořadatelem (Prague City Tourism) je třeba uplatnit nárok na vrácení vstupného v místě, kde byla vstupenka zakoupena. Uvedená dopravní spojení jsou platná v době uzávěrky programu. Případné aktuální změny v dopravě lze ověřit na tel. 296 191 817 nebo na www.dpp.cz.

Vstupenky na vlastivědné vycházky je možno zakoupit v Praze

formou předprodeje v turistických informačních centrech PCT a v recepci PCT (Arbesovo nám. 70/4). V rámci předprodeje se prodávají vstupenky také on-line na eshop.prague.eu

!! PŘEDPRODEJ SE VYPLÁČÍ !!

U vybraných akcí při zakoupení vstupenek v předprodeji druhá vstupenka na shodnou akci se slevou 50 %. Platí na akce označené symbolem (%), (platí i pro online předprodej). Sleva se vztahuje vždy na vstupenku vyšší hodnoty.

Vyprodané akce jsou avizovány na www.prazskevychazky.cz

Veškeré informace naleznete na www.prazskevychazky.cz

Dotazy rádi zodpovíme na e-mailové adrese: vlastiveda@prague.eu nebo na tel: 221 714 714, 221 714 161

Sledujte nás na Facebooku: facebook.com/praguecitytourism

ZMĚNA PROGRAMU VYHRAZENA

Předprodej zdvojeného letního programu na měsíce **červenec-srpen 2018** bude zahájen **v pondělí 25. června 2018 v 9:03** v eshopu a v turistických informačních centrech PCT (viz níže) v Praze. Předprodej na měsíc **září 2018** bude zahájen **v pondělí 27. srpna 2018**.

OTEVÍRACÍ DOBA TURISTICKÝCH INFORMAČNÍCH CENTER PCT (předprodejní místa Pražské vlastivědy)

TURISTICKÉ INFORMAČNÍ CENTRUM MŮSTEK

Rytířská 12, vchod z ul. Na Můstku, Praha 1 - Staré Město
▪ denně 9:00 - 19:00

TURISTICKÉ INFORMAČNÍ CENTRUM STAROMĚSTSKÁ RADNICE

Staroměstské náměstí 1, Praha 1 - Staré Město
▪ denně 9:00 - 19:00

TURISTICKÉ INFORMAČNÍ CENTRUM VÁCLAVSKÉ NÁMĚSTÍ

horní část Václavského náměstí, na rohu se Štěpánskou ulicí
▪ denně 10:00 - 18:00

TURISTICKÉ INFORMAČNÍ CENTRUM LETIŠTĚ PRAHA T1

Přiletová hala, Terminál 1, Praha 6 - Ruzyně
▪ denně 8:00 - 20:00

TURISTICKÉ INFORMAČNÍ CENTRUM LETIŠTĚ PRAHA T2

(Přiletová hala, Terminál 2, Praha 6 - Ruzyně)
▪ denně 8:00 - 22:00

RECEPCE PCT, ARBESOVO NÁMĚSTÍ

Arbesovo náměstí 70/4, Praha 5 - JEN VŠEDNÍ DNY
▪ po - čt 8:00 - 17:00, pá 8:00 - 16:00
▪ (aktuální informace na www.prague.eu nebo tel. 221 714 714)

NOVINKY

CYKLOHRÁČEK



Pokud nevíte, kam o letních školních prázdninách vyrazit s dětmi ven, vydejte se na výlet speciálním vlakem Cyklohráček, kde si přijdou na své jak malí, tak i velcí cestovatelé. Každou sobotu, neděli a státní svátky Vás dvakrát denně svezí z Prahy až do středočeského města Slaný. V něm se v sobotu **14. 7.** koná každoroční Slánský okruh – závod historických vozidel, který pojedou vyznavači veteránismu již po deváté. Výletní vlak zavítá opět každou poslední sobotu v měsíci i do železničního muzea ve Zloničce, tentokrát tedy **28. 7. a 25. 8. 2018**. Vydat se však můžete i na další zajímavá místa v okolí trati, jakou jsou hrad Okoř, Zoopark Zájезд, Muzeum včelařství v Kolči či Muzeum studené války a protivzdušné obrany v Drnově.

O všech akcích se dozvíte také na novém facebookovém profilu Cyklohráčku - www.facebook.com/cyklohracek.

www.cyklohracek.cz

KURZ PRŮVODCE PRAHOU A CESTOVNÍHO RUCHU

Studijní oddělení Prague City Tourism připravilo pro zájemce o průvodcovskou činnost kurzy profesní kvalifikace pro průvodce Prahou a cestovního ruchu. Termíny kurzů: **11. 9. 2018 - 7. 4. 2019** nebo **15. 9. 2018 - 19. 5. 2019**. Přihlášky přijímáme do 4. září 2018 nebo do naplnění kapacity kurzu. Více informací na: www.praguecitytourism.cz/cs/nase-cinnost/kurzy-propruvodce/profil-absolventa

Kontakt: studijni@prague.eu

Zavítejte do městečka **Zbiroh**



Zámek Zbiroh



Městské muzeum
Zbiroh

Expozice
požární ochrany



MĚSTO
ZBİROH

Zbiroh je romantické letovisko ležící mezi Prahou a Plzní na rozhraní brdských lesů a Chráněné krajinné oblasti Křivoklátsko. Město nabízí možnost rekreace i aktivního odpočinku na Zbirožsku. Přírodní krásy spolu s množstvím kulturních památek vytvářejí vynikající předpoklady pro cestovní ruch. V posledních letech přibyla možnost ubytování a odpočinku v nově zrekonstruovaném areálu bývalé parostrojní továrny – ve Zbirožském dvoře, ke kterému patří i relaxační areál.

První zmínky o Zbirohu sahají až do počátku 13. století. Dominantou města a vlastně celého kraje je bezesporu **zbirožský zámek**, původně raně gotický hrad, později přestavěný na novorenesanční zámek. Je nazýván též „hrad tří císařů“ – Karla IV., Zikmunda a Rudolfa II. Zámek je celoročně otevřen a je zde k vidění nehlubší ručně kopaná studna v Evropě, která je opředená mnoha zajímavostmi, dále jedna z nejstarších kaplí v Čechách a už z dálky viditelná samostatně stojící hlásná věž.

Uprostřed náměstí, na místě bývalého rodného domu zbirožského rodáka J. V. Sládka, lze navštívit **Muzeum J. V. Sládka**, mapující život známého básníka. V jedné budově naleznete další **Městské muzeum Zbiroh**, orientující se na regionální stopy dějin. V horní části náměstí stojí kostel sv. Mikuláše z 2. poloviny 14. století. Poblíž zámku se dále nachází **Expozice požární ochrany**, která nabízí návštěvníkům náhled do historie vzniku a vývoje dobrovolné a profesionální požární ochrany. Expozice je největším muzeem profesionálních hasičů v ČR.

Zbiroh byl vždy kulturním střediskem regionu. Narodily se zde významné osobnosti – Josef Palivec, již zmíněný Josef Václav Sládek či Karel Vokáč. Žili zde a nacházeli inspiraci pro svá díla i další – Václav Vačkář (skladba „Vzpomínka na Zbiroh“), Fráňa Šrámek, Adolf Branald

a nejde opomenout ani malíře Alfonse Muchu, autora Slovanské epopeje, kterou tvořil právě na zámku Zbiroh. Region také uspokojí turisty a cykloturisty bohatou sítí tras. Část regionu je součástí biosférické rezervace UNESCO.

Jak se k nám dostanete?

Pokud navštívíte region vlakem, nenechte se zmást. Železniční zastávka Zbiroh se pouze přesunula a změnila svůj název na Kařez. Odtud se do Zbiroha dostanete pomocí autobusové dopravy.

V příštím roce vás zveme na Městské historické slavnosti, které se budou konat 15. 6. 2019.

Otevírací doba IC

květen – září

po-so: 8–12 | 12.30–16.30, ne: 8–12 | 12.30–15.30

říjen – duben

po: 8–13, út-pá: 8–12 | 12.30–16, so: 8–13, ne: zavřeno

Informační centrum Mikroregionu Zbirožsko
Masarykovo nám. 624, 338 08 Zbiroh

Více informací a přehled

kulturních akcí naleznete na www.zbiroh.cz.

městské části

MĚSTSKÁ ČÁST PRAHA 3 – OBOR VNĚJŠÍCH VZTAHŮ A KOMUNIKACE



INFORMAČNÍ CENTRUM PRAHA 3

Milešovská 1, 130 00 Praha 3
tel.: +420 222 232 464
www.praha3.cz

V Informačním centru jsme ve spolupráci s panem **Jiřím Hůlou z Archivu výtvarného umění** otevřeli mini knihovnu výtvarného umění a významných osobností. Návštěvníci Infocentra mohou využít knihovnu, posedět, prolistovat a přečíst zajímavé knihy.

VÝSTAVA

Michail Ščigol Patří k výrazným osobnostem současné české výtvarné scény. Ve svém díle vychází z evropského expresionismu. Spojuje zde moderní umění západu s byzantskou kulturou východních Slovanů. Malíř je držitelem cen: Oskar za lidskost – Česka republika (1997) a Ceny Andyho Warhola za rok 2007 (Slovenská republika) | Galerie Toyen | od 10. 7. do 30. 8., vstup zdarma

AKCE

05., 12., 19. a 26. 07. | 10.00–14.00 | Ombudsman pro seniory – poskytuje seniorům Prahy 3 poradenství v oblasti bydlení, důchodů, sociálních a zdravotnických služeb, volnočasových aktivit, zajišťuje bezplatné právní poradenství, doprovod při úředních jednáních a pomoc v tíživých životních situacích.

12. 07. | 18.00 | Vražda v Orient expresu* – filmová projekce – to, co začíná jako luxusní jízda vlakem z Istanbulu do Londýna, se rychle promění v jeden z nejnepřívětivějších a nejzáhadnějších detektivních příběhů, jaký byl kdy vyprávěn. Předloha Agathy Christie popisuje osudy třinácti pasažérů uvízlých v přepychovém vlaku Orient expresu kdesi ve sněhových závějích na Balkáně. V okamžiku, kdy ve vlaku dojde k záhadné vraždě amerického obchodníka, každý z nich se stává podezřelým. Ve vlaku naštěstí nechybí jeden neobyčejný Belgičan s velkým knírem a dokonale pracujícími šedými mozkovými buňkami. A právě tento nejslavnější detektiv na světě, Hercule Poirot, musí závodit s časem, aby vyřešil smrtící hádanku dříve, než neznámý vrah znovu udeří. (CinemArt)

26. 07. | 18.00 | Tři billboardy kousek za Ebbingem* – filmová projekce – Mildred Haynesové (Frances McDormand) zavraždili dceru. A protože se vyšetřování už několik měsíců bezvýsledně vleče, rozhodne se jednat. U vjezdu do města vylepí na tři

billboardy velmi kontroverzní vzkazy adresované váženému šéfovi místní policie (Woody Harrelson). Tímto nezvyklým činem začíná bitva mezi Mildred a zástupci zákona. Když se do věci vloží ještě další policista (Sam Rockwell), nevyzrálý maminčin chlapec se zálibou v násilí, soubor mezi místním policejním oddělením a osamělou, ukřivděnou a hlavně rozzuřenou bojovnicí se může rozjet na nejvyšší obrátky. (CinemArt)

*Na programy označené hvězdičkou * je třeba si vyzvednout volné vstupenky z důvodu omezené kapacity, jedná se o filmové projekce a vlastivědné vycházky a vybrané přednášky. Vstupenky budou k dispozici na recepci Informačního centra Praha 3, vždy od prvního pracovního dne v daném měsíci, od devíti hodin. Děkujeme za pochopení.*

MĚSTSKÁ ČÁST PRAHA 22 – UHRŇÍNĚVES



DIVADLO U22 A KINO ÚČKO

K Sokolovně 201, 104 00 Praha 22 – Uhřetíněves
tel.: +420 222 767 900, pokladna, mobil: +420 725 936 914
e-mail: info@divadlo22.cz
www.divadlo22.cz

- rezervace i informace o představeních vám rádi poskytneme v pokladně divadla nebo na e-mail: info@divadlou22.cz, vstupenky zakoupíte na: vstupenky@divadlou22.cz, www.divadlou22.cz, vstupenky je možné také zakoupit v internetové prodejní síti Ticketportal.
- v červenci a srpnu bude divadlo a kino uzavřeno
- pokladna bude uzavřena od 28. 6. do 19. 8.
- vstupenky na pozdní představení možno zakoupit v internetové prodejní síti Ticketportal

UHŘÍNĚVESKÉ MUZEUM

Nové nám. 1251, 104 00 Praha 22

- muzeum otevřeno: po a st 8.30–12.00 a 13.00–17.00, út a čt 8.30–12.00 a 13.00–16.00, pá 8.30–14.00
- muzeum uzavřeno z důvodu čerpání dovolené: 2. – 4. 7. a 30. 7. – 19. 8.

VÝSTAVA

Obrazy – Eva Rokosová | od 12. 7. do 27. 7., od 20. 8. do 31. 8.



KULTURNÍ LÉTO v Jindřichově Hradci

Jihočeské město Jindřichův Hradec každoročně láká desetitisíce návštěvníků na bohatou nabídku akcí, ať už se jedná o akce kulturní, sportovní či společenské. I v roce 2018 si pro vás město připravilo velké množství tradičních akcí i novinek všeho druhu. Mladí, staří, sportovní nadšenci, milovníci vážné i moderní hudby, každý si přijde na své, každý si něco najde.



zábavy u vody v jindřichohradeckém aquaparku nebo třeba tradiční pouť Porcinkule.

Od pondělí 13. srpna do pátku 17. srpna ožíví ulice Jindřichova Hradce pouliční umělci. Malý festival pouličního umění s názvem **Do klobouku** přivítá tradičně nejen hudebníky, ale na ulicích se bude také tančit i hrát divadlo. Mezi nejpřesvědčivější akce roku patří **opera pod širým nebem na třetím nádvoří státního hradu a zámku**. Letos se můžete v sobotu 25. srpna těšit na operu **Rusalka od Antonína Dvořáka**.



Další tipy na akce v Jindřichově Hradci:

Hned na začátku prázdnin, a to 6. a 7. července, zveme všechny na tradiční **Jindřichohradeckou činohru** v podání jindřichohradeckých ochotníků z Divadelního spolku Jablonský a profesionálních herců Divadla J. K. Tyla v Plzni. Letos pod širým nebem na třetím nádvoří zámku představí komedii Václava Štěcha **Třetí zvonění**.

Týden plný aktivit a kulturních zážitků zvaný **TOP týden** letos proběhne v týdnu od 27. července do 5. srpna. **Čeká vás spousta letních venkovních koncertů, divadelních představení, filmové úterý v kulturním domě Střelnice**, den plný

- 18. 8. Chalupa Cup 2018** – 26. ročník veslařské regaty
- 5. až 9. 9.** Mezinárodní cyklistický závod **Okolo jižních Čech**
- 14. až 16. 9.** **XXIV. slavnosti Adama Michny** z Otradovic
- 15. 9.** **Přes kopec na Hradec aneb Jindřichohradecký pedál**
- 22. 9.** **Svatováclavské slavnosti**

regiony zvou

LITVÍNOVSKÝ ZÁMEK VALDŠTEJŇŮ ZVE NA VÝSTAVY

Mostecká čp. 1, Litvínov
tel. 603 151 600 (pokladna, informace)
www.litvinov.cz

- otevřeno: st–ne 10.00–17.00
- vstupné: dospělí 50 Kč, důchodci 30 Kč, děti a studenti 20 Kč, rodinné vstupné 90 Kč, platí pro všechny expozice



Střední odborná škola Litvínov-Hamr připravila **výstavu klauzurních prací žáků grafického designu**. K vidění bude do 26. 8.

Výstava prací studentů a absolventů Akademie výtvarných umění v Praze je k vidění od 26. 6. do 29. 9. Vystavovat budou A. Velíšek, A. Kovalčík, M. Malý, M. Hradil, T. Voves, J. Goll, R. Mužík, J. Tluchoř. Až do konce roku zhlédnete výstavu **Fenoménn továrny Heller @ Schiller – Historie výroby hraček Husch** v Horním Litvínově. Na výstavě jsou k vidění hračky z plechu a dřeva. Poprvé jsou vystaveny hračky z období pokračující výroby v letech 1938–1945, pod vedením německé firmy Kurt Schmidt & Co.

Ve stálé expozici zámku najdete **Sochy Stanislava Hanzíka**. Výstavu doprovází **fotografie J. Sudka** a **film P. Skaly o díle ak. sochaře S. Hanzíka**. Některé z vystavených soch se objevily v českém filmu Pupendo. Výstava **Vánoce a Velikonoce po celý rok** nabízí inspiraci na tradiční i zcela netradiční vánoční a velikonoční výzdobu.



Zámek Valdštejnů v Litvínově, foto © Město Litvínov



Léto v Pardubickém kraji je nabité akcemi pro každého

Pardubický kraj i v letních měsících přináší spoustu zábavy pro všechny věkové a cílové skupiny. Najdete tu nejen celou řadu skvělých míst vhodných ke koupání, atraktivním pěším i cyklistickým výletům, ale koná se tu také velké množství nevšedních kulturních, společenských a sportovních akcí.

Ať už patříte k milovníkům památek, přírody, koní, tradic, sportu nebo vojenské historie, věřte, že si zde vyberete právě tu pravou zábavu i pro vás. Pro inspiraci uvádíme v následujícím seznamu alespoň některé vybrané zajímavé akce, jejich kompletní seznam a mnoho dalších užitečných tipů pro cestování po východních Čechách pak hledejte na stránkách oficiálního turistického portálu Pardubického kraje www.vychodnicechy.info.



- 8. 7. Klášterní hudební slavnosti na Hoře Matky Boží v Králíkách
- 13.–14. 7. Orlická brána, multižánrový open-air festival v Žamberku
- 21.–22. 7. Veselokopecský jarmark
- 3.–4. 8. Dny dřeva na Betlémě v Hlinsku
- 4.–5. 8. Divadelní pouť na hrade Švojanov
- 11.–19. 8. Sportovní park Pardubice
- 17.–19. 8. Akce Cihelna, vojensko-historická akce v Králíkách
- 25.–26. 8. Koně v akci, mezinárodní výstava na dostihovém závodistišti v Pardubicích
- 1. 9. Kejkle a kratochvíle, středověký festival v Moravské Třebové
- 8. 9. Lanškrounská kopa, 50. ročník akce pro turisty i cyklisty

Bonus tip pro cyklisty: Vyzkoušejte letní cestovatelskou soutěž Cyklopekky Pardubického kraje, která vás provede nejkrásnějšími místy v regionu, a k tomu ještě můžete vyhrát mnoho skvělých cen. Podrobnosti o soutěži najdete na stránkách www.vychodnicechy.info/cyklopekky.

www.vychodnicechy.info

Festivalové město **Tábor**

Město Tábor nabídne v hlavní turistické sezóně opět řadu festivalů, ať již hudebních, divadelních či historických.



15. 7. Mezinárodní jazzový festival BOHEMIA JAZZFEST

Jeden z největších letních jazzových hudebních festivalů v Evropě propagující špičkový světový jazz v České republice pořádaný na historických náměstích po celé zemi.

www.bohemiazjazzfest.cz



13.–15. 7. Festival MIGHTY SOUNDS

Legendární žánrový hudební festival zaměřený na ska, reggae, rock'n'roll, punk a rockabilly plný zahraničních a domácích kapel, DJs, alternativního divadla a bohatého doprovodného programu.

www.mightysounds.cz



3.–5. 8. Festival Komedianti v ulicích

I tento rok se mohou všichni milovníci pouličního divadla těšit na festival Komedianti v ulicích, který zaplní náměstí i přilehlé ulice půvabného jihočeského města Tábor.

<http://komediantvulicich.cz>;

www.facebook.com/Komediantvulicich



www.visittabor.eu

tábor



KUTNOHORSKÉ LÉTO 2018

10. ročník celoprázdninového festivalu netradičních prohlídek
i jiných zábavných vystoupení v Kutné Hoře a okolí



"HRABĚNCINY ZLATÉ PAPUČE"
POHÁDKA NA ZÁMKU KAČINA



"POHÁDKOVÝ ZÁMEK KAČINA"



NOČNÍ PROHLÍDKA
CHRÁMU SVATÉ BARBORY

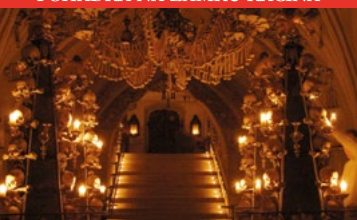

NOČNÍ PROHLÍDKA
SEDELECKÉ KOSTNICE



"O DOBRODRUŽNÉ POVAZE PANÍ SIDONIE"
ZÁMECKÉ PODVEČERY NA KAČINĚ



"STŘÍBRNÁ HOREČKA
V KUTNÉ HOŘE" / VLAŠSKÝ DVŮR



"POSLEDNÍ HRŮCH P. MIKULÁŠE"
"LÉTO S PANEM MIKULÁŠEM"



"TAJEMNÉ KUTNOHORSKÉ
POVĚSTI OŽIVAJÍ"



VEČERNÍ PROHLÍDKA
CHRÁMU SVATÉHO JAKUBA



NOČNÍ PROHLÍDKA
SEDELECKÉ KATEDRÁLY



RINGELLAND ZOO HABRKOVICE



"ZA TAJEMNEM KUTNOHORSKÝCH
POHŘEBIŠŤ" / KAMENNÝ DŮM



PROHLÍDKA KLÁŠTERA SV. VORŠILY
S OCHUTNÁVKOU VÍN

Kompletní program festivalu a předprodej vstupenek najdete na:

www.kutnohorskeleto.cz

 **kutná hora**

 **KUTNOHORSKO.cz**
obecně prospěšná společnost

Tato akce se koná za podpory
Středočeského kraje a Města Kutná Hora.

předprodeje vstupenek

TICKET ART

Váš partner ve světě kultury a zábavy



Předprodej vstupenek na kulturní akce nejen v Praze – v prodeji máme všechny pražské muzikály, ta nejlepší činoherní divadla, koncerty, kluby, černé divadlo, balet, show pro celou rodinu a mnoho dalšího.

DOPORUČUJEME

DANIEL LANDA 50 Zpěvák Daniel Landa si přímo na své 50. narozeniny nadělí opravdu veliký dárek! Po 3 letech, kdy se mu podařilo svolat desítky tisíc fanoušků na svůj Velekoncert v pražských Letňanech, opět vystoupí před českým a slovenským publikem. Přípravuje se velkolepá show se speciálním pódiem, které se vyrábí pouze pro toto exkluzivní narozeninové turné 2018 – 27. 10. Brno, 29. 10. Ostrava, 31. 10. Pardubice, 2. 11. České Budějovice, 4. 11. Praha.

ČÍNSKÝ NÁRODNÍ CIRKUS 2019 V lednu 2019 se můžete těšit na celkem 7 vystoupení v 6 městech s novou jubilejní „BEST OF“ show THE GREAT WALL, která nabídne to nejlepší z čínských akrobacie. Artistický ohňostroj s příběhem a historie tradiční Číny soustředěná kolem největší, pověstmi opředené stavby světa Velké čínské zdi, se rozzáří v obvyklém uměleckém rámci spojujícím v jedinečné symbióze akrobacii, tanec, divadlo, hudbu a humor. Tradiční jeviště a pestrobarevné folklorní kostýmy z Říše středu doplňují tuto imaginární cestu diváka do jiných časů a jiného světa – 21. 1. Zlín, 22. 1. Ostrava, 23. 1. Brno, 24. 1. Pardubice, 25. 1. a 26. 1. Praha, 27. 1. 2019 České Budějovice.

ALEXANDROVCI – EUROPEAN TOUR 2019 Slavný ruský soubor ALEXANDROVCI chystá ke svému 90. výročí opravdu velice speciální turné. Po tragédii, která soubor zasáhla při leteckém neštěstí v prosinci 2016, se soubor v plné síle vrací na koncertní pódia, na kterých poprvé v historii vystoupí rekordních 130 členů souborů. European Tour 2019 začíná 17. 5. 2019 v Praze a soubor se představí celkem na 13 koncertech v 8 městech České republiky – 17. 5. a 18. 5. Praha, 19. 5. Brno, 20. 5. Liberec, 21. 5. Plzeň, 23. 5. České Budějovice, 24. 5. Pardubice, 25. 5. Olomouc, 26. 5. 2019 Ostrava.

TICKET ART V PRAZE – VYBRANÁ PRODEJNÍ MÍSTA:

Praha 1:

Čedok, Na Příkopě 18, tel.: +420 224 197 632, 224 197 699
TA Centrála, Politických vězňů 9, tel.: +420 222 897 551, 222 897 552 – více na www.ticket-art.cz

Praha 2:

ReadyGo, Ječná 5, tel.: +420 251 560 015

Praha 3:

Bobs Tour, Koněvova 183, tel.: +420 284 861 974

Praha 4:

Čedok, Arkády Pankrác, tel.: +420 241 411 363

Praha 5:

Čedok, Metropole Tesco Zličín, tel.: +420 226 082 237
Čedok, Plzeňská 8, tel.: +420 257 941 551

Praha 8:

CA Eva Tour, Sokolovská 180, tel.: +420 284 826 625

Praha 9:

Čedok, Obchodní centrum Letňany, tel.: +420 284 053 108

Praha 10:

CAL, Prácká 4/40, tel.: +420 251 561 402

Celkem 36 prodejních míst v Praze, 570 po celé ČR (seznam na www.ticket-art.cz).



STUDIO **DVA** DIVADLO
metropolitní léto hereckých osobností

SOUTĚŽ
O 2X2 VSTUPENKY

**LÉTO SLOVENSKÝCH
HVĚZD**

20.–31. SRPNA 2018

LASICA
VÁŠÁRYOVÁ
KŇAŽKO
KRONEROVÁ
STUDENKOVÁ
MAGÁLOVÁ

SOUTĚŽNÍ OTÁZKA: Kdo hraje ve slovenské verzi představení Otevřené manželství, ve kterém v divadle Studio DVA excelují již od roku 2002 Jana Krausová a Karel Roden?

- a) Ady Haydu a Anna Šišková
- b) Milan Lasica a Emília Vášáryová
- c) Zuzana Kronerová a Viktor Horján

Dva autoři správných odpovědí obdrží dvě vstupenky na představení Otvorené manželstvo konané v rámci přehlídky Léto slovenských hvězd v pondělí 20. 8. 2018 od 19 hod. v divadle Studio DVA. Správné odpovědi zasílejte nejpozději do 10. 7. 2018 na www.kamposesku.cz (SOUTĚŽE) nebo poštou na adresu redakce: KAM po Česku, Kubelíkova 30, 130 00 Praha 3. Nezapomeňte uvést svoji adresu!

divadla

DIVADELNÍ PREMIÉRY

PŘÍŠTĚ HO ZABIJU SÁM! (Out of Order)

Letní scéna Harfa, 3. 7.

Bláznivá komedie o tom, co vše se může přihodit poté, když úctyhodný politik nalezne během schůzky se svou milenkou mrtvolu v hotelovém pokoji.

▪ Hrají: Leoš Noha, Michaela Kuklová, Lukáš Langmajer, Barboara Mottlová, Eva Decastelo, Libor Jeník, Lukáš Rous.

DIVADELNÍ FESTIVALY

METROPOLITNÍ LÉTO HERECKÝCH OSOBNOSTÍ 2018

21. 6. – 31. 8. 2018

Divadelní přehlídku uvádí divadlo Studio DVA na Letní scéně Vyšehrad, Letní scéně Trvr Divice a v divadle Studio DVA

- informace a on-line rezervace vstupenek na www.studiodva.cz
- pokladna divadla Studio DVA, pasáž Paláce Fénix, Václavské nám. 802/56, Praha 1, tel.: 222 222 598, e-mail: pokladna@studiodva.cz, otevřeno po-ne 11.00–19.00 (v případě pozdějšího představení do jeho začátku)
- pokladna Letní scéna Vyšehrad, tel.: 736 297 869; otevřena vždy v den představení 17.30–20.00
- pokladna Letní scéna Trvr Divice otevřena vždy v den představení 18.30–20.00
- předprodej vstupenek také v běžných předprodejích
- změna programu vyhrazena
- v případě změny představení zůstávají vstupenky v platnosti nebo se vyměňují na jiný termín

LETNÍ SCÉNA VYŠEHRAD

01. – 07. | 20.00 | **Brouk v hlavě** – G. Feydeau – nejhranější dílo francouzského dramatika Georsege Feydeaua patřící mezi nejslavnější situační komedie všech dob. Co mají společného

téměř dokonalý manžel pan Champboisy s poněkud slaboduchým hotelovým sluhou Boutonem? Jak dopadnou záletníci a čím budou potrestáni? A kdo vlastně nasadil paní Marcele brouka do hlavy? V proslulé dvojroli se představí Filip Blažek. Hrají: F. Blažek, J. Schneiderová, R. Štabrnák, M. Slaný, L. Král, L. Pernetová/A. Fiovová, P. Pěkník, Š. Benoni, B. Khououtová, J. Ployhar, K. Janáčková, L. Kofroň/V. Liška a M. Maděříč, rež. M. Schejbal.

08. 07. | 20.00 | **Dan Bárta & Robert Balzar Trio** – na koncertě zazní nové písně z připravovaného alba, které Dan s Robert Balzar Triem průběžně nahrává v New Yorku, v Sear Sound Studiu, s renomovaným zvukařem Jamesem Farberem. Samozřejmě zahrají také písně ze společného akustického CD s názvem THEYORIES. Jedná se o vlastní úpravy skladeb interpretů, jako jsou: Björk, The Police, Jamiroquai, AC/DC.

09. – 10. 07. | 20.00 | **Kutloch aneb I muži mají své dny** – K. Magnusson – černá komedie plná ironie o těžkém údele muže v současném světě. Doba je v krizi, svět je v krizi, vztahy jsou v krizi, to je všeobecně známo, ale pozor: i muži jsou v krizi! Přicházejí postupně o svá poslední výsadní práva a o pozice neohrožených vládců vesmíru. Jedno z posledních míst mužského sebevědomí a sebeurčení se nachází v kotelně pod supermarketem Happycentrum... Hrají: B. Klepl/M. Maděříč, F. Blažek/R. Štabrnák, K. Hádek/V. Jílek, M. Slaný/P. Bláha, rež. J. Jirků.

11. – 16. 07. | 20.00 | **Brouk v hlavě**

17. – 18. 07. | 20.00 | **Kutloch aneb I muži mají své dny**

19. – 22. 07. | 20.00 | **Brouk v hlavě**

23. – 25. 07. | 20.00 | **O lásce** – P. Claudel – je půlnoc. Hodina pravdy. Hodina, kterou ON a ONA vybrali pro uspořádání vzájemného zúčtování. Ve francouzské konverzační komedii se ve strhujícím manželském duelu, po úspěšné inscenaci Otevřeného manželství, opět představují Jana Krausová a Karel Roden, rež. A. Kraus.

26. – 28. 07. | 20.00 | **CELEBRITY** – O. Sokol – celovečerní stand-up comedy Ondřeje Sokola! Nečekaný pohled do soukromí Ondřeje Sokola a téměř všech umělců v České republice.

29. 07. | 20.00 | **Szidi Tobias & band** – v rámci koncertu zazní především písně z nově vydávaného 2 CD Szidi Tobias Sedmolásk

PRÁŽSKÝ MĚSÍČNÍK
prehled
KULTURNÍCH POŘADŮ
66. ročník

S námi máte přehled 66 let!

NEHLEDEJTE MĚJTE PŘEHLED

www.kampocesku.cz/predplatne

predplatné

Předplatte si Pražský přehled kulturních pořadů na celý rok!

Prvních deset předplatitelů, kteří si objednájí roční předplatné do 30. 7. na redakce@kampocesku.cz nebo tel. 222 944 816-7 obdrží jako bonus **VIP přenosnou knížku s 12 kupóny do Divadla Palace v hodnotě 2 000 Kč** a další předplatitelé **publikaci Pražský hrad** nádvořími do zahrad v hodnotě 250 Kč.

www.kampocesku.cz

312 Kč

obsahující nové studiové nahrávky dosud vydaných písní. Na Vyšehradě bude toto nové CD též pokřtěno.

30. – 31. 07. | 20.00 | **Hovory o štěstí mezi čtyřma očima** – P. Hartl – situační komedie o lásce a sexu na nabytku IKEA. I mladí a krásní lidé mají své problémy. Tři milenecké dvojice a rozmazlená čivava svedou na rozkládací skandinávské pohovce boj o štěstí. Přejďte jim fandit! Hrají: F. Blažek, J. Stryková/J. Schneiderová, K. Hádek/M. Slaný, M. Šoposká a R. Štabrňák, rež. P. Hartl.

LETNÍ SHAKESPEAROVSKÉ SLAVNOSTI 2018

26. 6. – 7. 9. 2018

- vstupenky na pražská představení v prodeji na www.shakespeare.cz a v síti Ticketportal
- generálním partnerem je skupina PPF

PRAŽSKÝ HRAD

Letní mičovna, Královská zahrada
Praha 1



Dobry konec vsechno spraví

01. 07. – 11. 07. | 20.30 | **Dobry konec vsechno spraví** – inscenace Jana Antonina Pitínského. Že zázraky se už nedějí? A co když chudá dcera věhlasného lékaře uvěří, že s recepty svého otce uzdraví francouzského krále a získá za manžela nedosažitelného Bertrama? Vše se ale podivně zauzlí. Paříž, Florencie, Compostela, dobrodružství milostná i válečná, k tomu věčná „obléhání“; chvástavý voják, zrádný přítel, apokalyptický šašek, záletný manžel svedený vlastní ženou... a dobrý konec pro všechny vdané i nevdané! Méně známá, něžně melancholická Shakespearova komedie pyšného odmítání a vytrvalé naděje je premiérou letošních Letních shakespearovských slavností. Hrají: A. Fialová, M. Siničák, O. Pavelka, M. Dumová, J. Vlasák, M. Dejdar/Ó. Vizner, K. Holánová, D. Novotný, A. Stropnická a další.

12. 07. | 20.30 | **Dobry konec vsechno spraví** | zadáno

13. 07. – 15. 07. | 20.30 | **Dobry konec vsechno spraví**

17. 07. – 24. 07. | 20.30 | **Mnoho povyky pro nic** – inscenace Jiřího Menzela. Sváteční komedie o lásce, intrikách a lžích. Strážlivě drsný příběh je plný překvapení, milostných zvratů, důvtipných pletich i zákeřných pomluv. Získá Claudio lásku Héro? Odhalí pošetilí strážníci Puškvorec se Štovičkem intriky Dona Johna? Jak dopadnou šarvátky Benedicka a Beatrice? Hrají: V. Jílek, P. Horvátová, P. Čtvrtníček, L. Noha, L. Zahradnická/A. Petřeková, R. Mácha/T. Vaněk, J. Révai, P. Nový, D. Rous a další.

25. 07. – 07. 08. | 20.30 | **Hamlet** – inscenace Michala Vajdičky. Jedna z nejživějších Shakespearových tragédií propojující rodinná a politická dramata. Hamlet je přesvědčen, že otcova smrt a strýcova svatba spolu úzce souvisí, a proto se rozhodne pravý důvod smrti svého otce odhalit. Ukazuje se však, že odhalení krivdy není to nejtěžší. Mnohem obtížnější je vyrovnat se s ní a otcovu smrt pomstít. Hrají: J. Plesl, H. Čermák, L. Vlasáková, L. Hampl, V. Khek Kubařová/V. Čermák Macková, P. Vršek, V. Polívka, P. Šimčík

09. 08. – 11. 08. | 20.30 | **Večer tříkrálový aneb cokoli chcete** – inscenace Jany Kališové. Vystřední Orsino zamilovaný do krásy Olivie a mezi nimi Viola, trosečnice převlečená za muže. Věčně rozjařený Tobiáš Říhal, který tahá peníze za Ondřeje Trsořitky a slibuje mu svou neteř Olivii. Se služkou Marií a bláznem z povolání jménem Feste strojí kruté léčky na samolibého Malvolia. Hrají: M. Timková, N. Boudová, V. Kopta/M. Šteindler, K. Trnková, J. Carda, T. Měcháček, M. Pechlát, P. Stach a další.

13. 08. – 21. 08. | 20.30 | **Večer tříkrálový aneb cokoli chcete**

22. 08. | 20.30 | **Measure for measure** – inscenace Guye Robertse. Vincentio, kníže vídeňský, zhnusený nemravností svého města, ohlásí svůj odchod z veřejného života a přenechá moc puritánskému Angelovi. Ten ve svém zápalu pro dodržování litery práva zahájí nemilosrdné tažení, aby vymýtil prostituci. V rámci tohoto tažení je odsouzen k smrti Claudio. Nemohla by třeba Claudiova panenská sestra Isabela, klášterní novička žádající pro svého bratra milost, vzbudit v chladném, úzkoprsém Angelovi touhu a zachránit tak bratrův život? Komedie v podání souboru Prague Shakespeare Company. Hrají: S. Bellefeuille, P. Hosking, A. Rice, G. Roberts, S. E. Budge, P. Bentley a další | hra je uváděna v anglickém jazyce

24. 08. – 28. 08. | 20.30 | **Romeo a Julie** – inscenace režijního tandemu SKUTR. Originálně zpracovaná Shakespearova tragédie je na programu Slavností také naposledy. Večer se čistá velká párty u Kapuletů, kterou teď žije celá Verona. Noc je plná očekávání a stačí jediný pohled, aby se změnil osud Tybalta, Merkucia, Vavřince, Parida, Chůvy, Monteků a Kapuletů, Romea a Julie. Stačí jen jeden pohled, jedna noc. Hrají: T. Voříšková/M. Poullová, J. Sklenář, N. Konvalinková, S. Rašilov, L. Krobotová, J. Vyorálek, D. Batulková, M. Sláma, P. Vančura, J. Čina a další.

29. 08. | 20.30 | **Romeo a Julie** | derniéra

30. 08. | 20.30 | **Dobry konec vsechno spraví** | zadáno

31. 08. – 04. 09. | 20.30 | **Dobry konec vsechno spraví**

05. 09. | 20.30 | Dobrý konec všechno správi | zadáno

06. 09. – 07. 09. | 20.30 | Dobrý konec všechno správi

HUDEBNÍ A TANEČNÍ FAKULTA AMU

Malostranské nám. 13, Praha 1

08. 08. – 11. 08. | 20.30 | Sen noci svatojánské – inscenace režijního tandemu SKUTR. Letos naposledy uvádíme satební crazy komedii o věčném blouzení v lese vztahů. Spleťtý děj podobný snu, kde jednotlivé postavy podléhají kouzlu magické letní noci. Hra o lese, žárlivosti i vášni a hlavně o tresti květu zvaného Viola lásky, díky níž vidět neznamená vidět. D. Prachař v roli Thesea a Oberona, V. Hybnerová jako Hippolyta a Titánie, C. Kassai jako Egeus a Puk, mladí milenci H. Vagnerová, M. Písařík, Z. Stavná a L. Příkazký/P. Vančura a femeslníci J. Polášek a M. Daniel. Milostný „jamsession“ na piano doprovází V. Kopta.

13. 08. – 15. 08. | 20.30 | Sen noci svatojánské

16. 08. | 20.30 | Sen noci svatojánské | derniéra

18. 08. – 27. 08. | 20.30 | Veselé paničky windsorské – inscenace Jiřího Menzela. Absolutní stálici v repertoáru Letních shakespearovských slavností hrajeme již desátým rokem. Těšit se opět můžeme na bonvivánského rytíře Jana Falstaffa v podání B. Polívky, důvtipnou paní Pažoutovou S. Stašové a její spikle-neckou přítelkyni Brouzďalovou E. Režnarové. V dalších rolích se můžeme těšit na J. Dulavu, J. Satoranského, M. Novotného, Š. Vaculíkovou, J. Cinu, J. Preučila a další.

29. 08. – 30. 08. | 20.30 | Komédia omylov – inscenace Romana Poláka. Fraška o dvou sourozeneckých dvojicích – identických dvojčatech – nabízí nejen závratné tempo zvrátů a zábavy, ale také důmyslnou hru s protiklady a paradoxy, kterou autor vždy výtečně ovládal. Rozvinul v ní i brilantní úvahu o vztazích muže a ženy, o významu jejich lásky a úcty. Režisér Roman Polák se při inscenování této hry a její komické grotesknosti inspiroval i v éře němému filmu a černobilou scénou a kostýmy ještě zdůrazní živý klavírista. Hrají: J. Jackuliak, J. Kozuch, R. Roth, M. Šalacha, J. Hřčka, P. Vajdová/A. Pajtkinová, P. Vitázková a další | hraje se ve slovenštině a češtině.

LETNÍ SCÉNA HARFA

01. 07. – 02. 09. 2018

Galerie Harfa, Českomoravská 2420/15a, Praha 9 (vedle O₂ areny)

- předprodej vstupenek: Kulturní portál.cz, Vodičkova 41 – pasáž Světozor, Praha 1
- provozní doba po-pá 13.00–18.00 (1. 7.–2. 9.)
- telefonické objednávky: 222 984 272, 603 805 271
- on-line objednávky na www.letniscenaharfa.cz
- vstupenky též v prodeji v předprodejních sítích Ticket-Art, Ticketportal, Ticketstream a Ticketpro

ČERVENEC

01. 07. | 20.00 | Natěrač – ten chlap má vymalováno! Bláznivá komedie o tom, jak neúspěšný herec, živící se momentálně jako malíř pokojů, získá nečekaně svou životní roli ... Hrají: L. Noha, B. Mottlová, E. Decastelo

02. 07. | 20.00 | Příklad ho zabiju sám! (Out of Order) – bláznivá komedie o tom, co vše se může přihodit poté, když úctyhodný politik nalezne během schůzky se svou milenkou mrtvolu v hotelovém pokoji. Hrají: L. Noha, M. Kuklová, L. Langmajer, B. Mottlová, E. Decastelo, Libor Jeník, L. Rous | předpremiéra

03. 07. | 20.00 | PŘÍŠTĚ HO ZABIJU SÁM! | premiéra

04. 07. | 20.00 | Natěrač

08. 07. | 20.00 | V Paříži bych tě nečekala, tatínku – Petr Nárožný v hlavní roli situační komedie o pařížském dobrodružství sympatického venkova ... Hrají: P. Nárožný, J. Štátný, S. Postlerová, T. Průchová, J. Švehlová, F. Skopal/M. Sochor, B. Š. Petrová

09. 07. | 20.00 | S tvou dcerou ne! – komedie plná krkolomných situací a trapasů o tom, jak snadno spadnout do manželské krize a jak těžko z ní ven ... Hrají: P. Nárožný, N. Konvalinková, T. Průchová, Z. Slavíková, M. Zahálka, A. Procházka, V. Dubnička

10. 07. | 20.00 | S tvou dcerou ne!

11. 07. | 20.00 | Co takhle ke zpovědi „Pardon me, Prime Minister“ – sídlo premiéra na Downing Street 10 zasáhne rodinná bomba! Anglická komedie s Petrem Nárožným. Hrají: P. Nárožný, J. Čenský/M. Zahálka, Z. Slavíková/I. Svobodová, M. Málková/K. Sedláková, J. Nosek/J. Štěpán/M. Zahálka jr., K. Vagnerová/A. Daňková/A. J. Daňhelová

12. 07. | 20.00 | Co takhle ke zpovědi „Pardon me, Prime Minister“

15. 07. | 20.00 | Monology Vagíny – dojemná a rozpustilá exkurze do poslední neprobádané oblasti je oslavou ženské sexuality ve vši své složitosti a tajemnosti. Hrají: D. Bláhová, M. Sajlerová, J. Asterová

16. 07. | 20.00 | Čochtan vypravuje – nejslavnější český představitel vodníků Josef Dvořák jako Čochtan v osobitě úpravě známého muzikálu V+W „Divotvorný hrnec“. Hrají: J. Dvořák, K. Gult, S. Topinková/M. Hruběšová, R. Trtík/J. Burda, J. Veit, B. Tůmová/V. Kahovcová, L. Chaciosová/N. Friebová

17. 07. | 20.00 | S Pydlou v zádech – legendární inscenace s Josefem Dvořákem v hlavní roli. Prostý lidový chytrák se zaplétá v šachové partii mocných ... Hrají: J. Dvořák, M. Hruběšová, R. Trtík, K. Gult, D. Schlehrová

18. 07. | 20.00 | Lukáš Pavlášek: Kdo nepláče, není Čech! – One man show známého komika Lukáše Pavláška, ve které se dozvíte, který národ je nejlepší na světě, kde začíná zóna debilů, proč pít prospívá naší civilizaci, co pít když chcete, aby se vám narodil Václav Klaus ... Hrají: L. Pavlášek

19. 07. | 20.00 | Halina Pawlovska: Manuál zralé ženy – one woman show Haliny Pawlovske. Není nic špatného na tom být zralá žena, i když slovo „zralá“ mi připomíná sýr, u kterého je nejvyšší čas ho zkontrolovat ... Hrají: H. Pawlovska

22. 07. | 21.00 | Zdeněk Izer na plný cool! – populární komik Zdeněk Izer v nové zábavné show, která nenechá vaše bránice ani na chvíli v klidu!

23. 07. | 20.00 | Magická hodina – vztahy mezi mužem a ženou bývají nevyzpytatelné. Často připomínají jízdu na horské dráze a někdy zase bývají až pohádkově kouzelné. Hrají: V. Cibulková, S. Lehký, R. Trtík

24. 07. | 20.00 | Drahá legrace – „Důležité není mít peníze, ale aby si lidi mysleli, že je máte.“ Volně pokračování slavné komedie Blbec k večeri. Hrají: J. Carda/P. Kikinčuk, V. Žehrová/K. Šprácha-lová, M. Zahálka, J. Čenský/J. Štátný, E. Čížkovská, B. Š. Petrová, L. Županič/M. Mejzlík

25. 07. | 20.00 | Co vy na to, pane Šmoldasi? – večer plný humoru a písniček s oblíbeným moderátorem, básníkem a překladatelem Ivo Šmoldasem. Hrají: I. Šmoldas, B. Mottlová, O. Mišák, P. Plecháč

29. 07. | 20.00 | Natěrač

30. 07. | 20.00 | Hoří, má panenko! – nelibostná komedie podle slavného Formanova filmu líčící peripetie nepovedeného hasičského bálu. Hrají: P. Nový, D. Suchařípa, J. A. Náhlovský, J. Galinová, L. Lavičková, R. Stodůlka, J. Zimová, P. Kozák, A. Traganová, P. Erlitz, M. Žizka, K. Raková, K. Lišková

31. 07. | 20.00 | Každému jeho psychoterapeuta – „Komedie ve čtyřech sezeních“ o tom, co se může přihodit, když se zlodějček vetře do psychoterapeutické ordinace, je „vpuštěn“ na pacienty a začne léčit „selským rozumem“. Hrají: B. Polák, E. Decastelo, U. Kluková/H. Sršňová, B. Mottlová, V. Upír Krejčí/M. Pošta, L. T. Paclt, P. Procházka

SRPEN

01. 08. | 20.00 | Příště ho zabiju sám! (Out of Order)

02. 08. | 20.00 | Příště ho zabiju sám! (Out of Order)

05. 08. | 20.00 | Natěrač

06. 08. | 20.00 | Příště ho zabiju sám! (Out of Order)

07. 08. | 20.00 | Liga proti nevěře – hledáte návod, jak vyřešit milostný troj až čtyřúhelník? Situační komedie Zdeňka Podskalského ... Hrají: I. Šmoldas, M. Kuklová, V. Arichteva

08. 08. | 20.00 | Caveman – Caveman je nejen obhajobou jeskynního muže, ale především i obhajobou inteligentního humoru. Dlouho u nás nevidanou! Hrají: J. Holík/J. Slach

09. 08. | 20.00 | Caveman

12. 08. | 20.00 | Natěrač

13. 08. | 20.00 | Příště ho zabiju sám! (Out of Order)

14. 08. | 20.00 | Caveman

15. 08. | 20.00 | Caveman

16. 08. | 20.00 | Táta – světově úspěšná divadelní komedie o mužích a ženách, ve které se každý najde aneb „humorná zpověď novopeceného otce“. Hrají: R. Pomajbo

19. 08. | 20.00 | 3 verze života – dva manželské páry prožívají během jednoho večera tři varianty téhož večírku. Je to jako v životě, kdy stačí jedno špatně zvolené slovo ve špatnou chvíli

a je všechno jinak. Hrají: L. Rybová, I. Chmela, D. Prachař, J. Janěková

20. 08. | 20.00 | Úča musí pryč! – my, rodiče žáků 5. B, již nemáme důvěru ve Vaše pedagogické schopnosti! ... Aktuální hořká komedie. Hrají: D. Prachař, L. Rybová, I. Chmela, P. Špal-ková, J. Janěková ml., K. Winterová

21. 08. | 20.00 | Příště ho zabiju sám! (Out of Order)

22. 08. | 20.00 | Natěrač

23. 08. | 20.00 | Bosé nohy v parku – romantická komedie nejen o lásce. I to nejšťastnější manželství prochází občas zkouškou ohněm. Hrají: R. Hrušínský, V. Freimannová, R. Mácha, A. Linhartová

26. 08. | 20.00 | Blbec k večeri – „Kdo jinému jámu kopá, sám do ní padá“. Crazy komedie o nečekaném vyústění srážky s blbcem, který třeba ani blbcem nemusí být ... Hrají: V. Vydra, J. Carda, R. Hrušínský, Z. Žák/P. Pospíchal, J. Boušková/H. Heřmáneková, J. Švandová/V. Žehrová

27. 08. | 20.00 | Zdeněk Izer na plný coole!

28. 08. | 20.00 | Tři muži na špatné adrese – proč se nemohou kapitán, podnikatel a profesor dostat z místnosti ven? Nastal konec světa nebo je to jen davové šílenství? Hrají: K. Heřmánek, Z. Žák, A. Procházka, J. Tesařová/J. Smutná

29. 08. | 20.00 | Příště ho zabiju sám! (Out of Order)

30. 08. | 20.00 | Čochtan vypravuje

02. 09. | 16.00 | Princové jsou na draka – děláni, dělání, všechny smutky zahání ... Pohádkový muzikál s písničkami Zdeňka Svěráka a Jaroslava Uhlíře. Hrají: L. Jeník, B. Mottlová, J. Jedlinský, V. Matějčíka, P. Houška, J. Stránská, Š. Prymková, D. Býrnová, V. Barešová

OTÁČIVÉ HLEDIŠTĚ ČESKÝ KRUMLOV 2018

- pokladna Jihočeského divadla – Dr. Stejskalna 19, 370 01 České Budějovice; tel.: 386 356 925 (pokladna); 386 356 643 (hromadné objednávky); e-mail: vstupenky@jihoceskedivadlo.cz; www.jihoceskedivadlo.cz, www.otacivehlediste.cz
- pokladna Otáčivé hlediště – U Zámecké zahrady, 381 01 Český Krumlov otevřeno vždy v den představení 10.30–19.30 a hodinu před představením.
- změna programu vyhrazena!

01. 07. – 07. 07. | Dekameron – G. Boccaccio – komedie – hra o lásce, žárlivosti, intrikách a napálených, s nečekanými zvraty a překvapením | opatřeno titulky v češtině, angličtině a němčině.

10. 07. – 15. 07. | Rusalka – A. Dvořák – opera – Dvořákova nejkrásnější opera neznámí lidé lépe, než před Otáčivým hledištěm. Současně ztvárnění tohoto hudebního klenotu mělo svou premiéru v roce 2014 v režii jednoho z nejvýraznějších českých operních tvůrců Jiřího Heřmana a pod taktovkou generálního hudebního ředitele opery JD Maria De Rose. Tato inscenace se zařadila k nejoriginálnějšímu divadelním projektům před Otáčivým hledištěm | opatřeno titulky v češtině, angličtině a němčině.

01. 07. – 09. 09. | Ztracený svět – A. C. Doyle – dobrodružná podivná pro všechny věkové i váhové kategorie. Kdesi v hlubínách amazonského pralesa se zastavil čas a vy ještě dnes můžete na vlastní oči spatřit obrovská, strašlivá zvířata z dob dávné prehistorie. Nevěříte? To je zpráva o úžasných dobrodružstvích, ve kterých se setkávají nefantastičtější představy romanopisce s výsledky vědeckého bádání. Věk romantiky neminul. Chyťte si na Krumlově svého pterodaktyla!

18. 07. – 29. 07. | Trubadúr – G. Verdi – opera – drama osudné záměny identity a spalujících vášní zasazené do Španělska je doslova plné těch největších operních hitů. V hudebním nastudování Maria De Rose a v režii Tomáše Studeného zazní v italském originále v mezinárodním pěveckém obsazení | opatřeno titulky v češtině, angličtině a němčině.

01. 08. – 05. 08. | Valmont – L. Vaculík - F. Schubert, P. Vasko – balet – Markýza de Merteuil a vikomt de Valmont pro své pobavení zasahují do cizích osudů a roztácejí soukolí, jež je nakonec smete. Na tento cynický přístup k morálce a lidské zodpovědnosti nakonec doplácí nejen nevinné oběti, ale i jejich honci. Znamý příběh na pomoci tanečního divadla a činohry vytvořil choreograf Libor Vaculík s použitím hudby F. Schuberta a P. Vasko | opatřeno titulky v češtině, angličtině a němčině.

08. 08. – 11. 08. | Příhody lišky Bystroušky – L. Janáček – opera – Janáčkova nejpoužívanější opera – hudební drahokam o příbězích zvířat a lidí i o smíření s věčným koloběhem života přenesené poprvé před Otáčivé hlediště režisérské duo SKUTR, aby v hudebním nastudování Maria De Rose s nadsázkou a výpravností oslovilo malé i velké diváky | opatřeno titulky v češtině, angličtině a němčině.

14. 08. – 02. 09. | Pes baskervillský – A. C. Doyle – detektivní komedie – po záhadné smrti pána na baskervillském panství se i kolem jeho dědice stahuje síť. Podaří se Sherlocku Holmesovi a jeho věrnému Watsonovi zastavit pekelného psa? Nejslavnější případ Sherlocka Holmesa v režii Petra Zelenky a v hlavní roli s K. Rodenem nebo P. Oubramem. Sherlock Holmes přichází! Být se bude i váš pes! | opatřeno titulky v češtině, angličtině a němčině.

DIVADLA

STUDIO DVA DIVADLO

Palác Fénix
Václavské nám. 802/56, 110 00 Praha 1
tel.: +420 222 222 598 (pokladna – pasáž Palác Fénix)
e-mail: pokladna@studiodva.cz
www.studiodva.cz

- informace a on-line rezervace vstupenek na www.studiodva.cz.
- pokladna divadla Studio DVA, pasáž Palác Fénix, Václavské nám. 802/56, Praha 1, tel.: 222 222 598, e-mail: pokladna@studiodva.cz, otevřeno po–ne 11.00–19.00 (v případě pozdějšího představení do jeho začátku)
- pokladna Letní scéna Vyšehrad, tel: 736 297 869, otevřena vždy v den konání představení 17.30–20.00

- předprodej vstupenek také v běžných předprodejích
- změna programu vyhrazena
- v případě změny představení zůstávají vstupenky v platnosti nebo se vyměňují na jiný termín.
- více informací k Letní scéně Vyšehrad naleznete v rubrice „Divadelní festivaly“

STUDIO DVA DIVADLO

20. 07. | 19.30 | The Loser(s) – J. Cemerek – novocirkusové představení na motivy básně Osudový stín (Anna-Marie Mlezirová). Vítězové soutěže Česko Slovensko má talent – akrobatické duo DaeMen – oslovili další performery z řad tanečníků a akrobatů, aby vznikl nový divadelně akrobatický projekt. Úč. J. Vrána, J. Telcová, M. Ramba, P. Horníček, J. Panský, L. Macháček, V. Ramba, O. Havlík – En.dru | Losers Cirque Company.

LÉTO OCHOTNICKÝCH DIVADEL NA SCÉNĚ STUDIA DVA DIVADLA

21. 07. | 19.00 | Nevěsta k pohledání – J. Vondruška | DS VOJAN Libice nad Cidlinou

22. 07. | 19.00 | Lakomec a další světci – Molière | Divadelní spolek Vrchlický Jaroměř

24. 07. | 19.00 | Šakalí léta – P. Šabach, I. Hlas, P. Jarchovský, J. Hřebejk, M. Hanuš | Divadelní spolek Tyl Rakovník

25. 07. | 19.00 | Ať žijou Hořtice – J. Dell, G. Sibleyras | VODVAS Volyně

27. 07. | 19.00 | Večírek, aneb u Vás se nezouváme – P. P. Stehlík | Divadlo NAVENEK Kadaň

28. 07. | 19.00 | Taková normální rodinka – F. Vavřincová, R. Otradovec | Spolek divadelních ochotníků Sedlčany

29. 07. | 19.00 | Úžasná svatba – R. Hawdon | Divadelní soubor AMADIS Brno

30. 07. | 19.00 | Hotel Blackout – J. Hruška | ŠOS Prachatice

LETNÍ SCÉNA VYŠEHRAD

01. – 07. | 20.00 | Brouk v hlavě

08. 07. | 20.00 | Dan Bárta & Robert Balzar Trio

09. – 10. 07. | 20.00 | Kutloch aneb I muži mají své dny

11. – 16. 07. | 20.00 | Brouk v hlavě

17. – 18. 07. | 20.00 | Kutloch aneb I muži mají své dny

19. – 22. 07. | 20.00 | Brouk v hlavě

23. – 25. 07. | 20.00 | O lásce

26. – 28. 07. | 20.00 | CELEBRITY

29. 07. | 20.00 | Szidi Tobias & band

30. – 31. 07. | 20.00 | Hovory o štěstí mezi čtyřma očima

ČERNÁ DIVADLA

ČERNÉ DIVADLO METRO

Národní 25, 110 00 Praha 1

tel.: +420 221 085 276 (kancelář), 221 085 201 (pokladna)

e-mail: divadlometro@divadlometro.cz, pokladna@divadlometro.cz

www.divadlometro.cz

- předprodej vstupenek otevřen po–ne 10.00–20.00 (u vchodu do pasáže vedle KFC), večerní pokladna u divadla otevřena 1 h před představením
- Divadlo Metro je jediné černé divadlo v Praze, jehož představení jsou interaktivní, a které vám částečně prozradí svou unikátní techniku! Na konci každého představení vás čeká krátká ukážka techniky originálního černého divadla. Můžete se tak na chvíli u stát hercem přímo na jevišti!
- vstupné 590 Kč, studenti 480 Kč, děti do 10 let 290 Kč



**BLACK LIGHT
THEATRE METRO**



DEJA VU

01. 07. | 20.00 | DEJA VU – mottem představení je citát Alberta Einsteina: „Obávám se dne, kdy vývoj technologie předčí vzájemné lidské vztahy. To potom svět bude mít generaci idiotů.“ Představení se vážně i nevázně zabývá současným životním stylem. Ukazuje, jak moderní komunikační technologie řídí i lidské osudy. Vykresluje lidský život humorně, poeticky a pravdivě beze slov pouze pomocí výtvarných prvků černého divadla, tance, pantomimy a hudby.

02. – 08. 07. | 20.00 | Life is Life (Život je fajn) – humorné a zároveň poetické nastínění lidského života pomocí výtvarných prvků černého divadla, tance, pantomimy a hudby. V tomto pojetí originálního černého divadla prožijete s hlavním hrdinou jeden obyčejný den a jeden, možná trochu obyčejný život. Části humorné, až groteskní, se střídají s poetikou černého divadla, moderní taneční čísla alternují s klasickým baletem a vše spojuje herecko-pantomimický projev hlavních představitelů. Den je plný zážitků, ale stejně jako v životě – vše má svůj konec.

09. – 15. 07. | 20.00 | DEJA VU

16. – 22. 07. | 20.00 | Life is Life (Život je fajn)

23. – 29. 07. | 20.00 | DEJA VU

30. – 31. 07. | 20.00 | Life is Life (Život je fajn)

DIVADLO IMAGE

černé divadlo, tanec a pantomima

Národní 25, 110 00 Praha 1

tel.: +420 222 314 448

mobil: +420 732 156 343

e-mail: image@imagetheatre.cz

www.imagetheatre.cz

▪ pokladna otevřena po–ne 10.00–20.00

- ceny vstupenek: dospělí 580 Kč, děti 3–14 let 400 Kč, studenti (ISIC card) 480 Kč, rodinné vstupné (2 dospělí + 2 děti 3–14let) 1740 Kč
- místa v sále nejsou číslována, divadelní sál je otevřen 30 minut před začátkem



Divadlo Image je stálci mezi scénami unikátního českého žánru, černého divadla. Osobitým způsobem kombinuje precizní černo-divadelní techniku, tanec a pantomimu.

01. 07. | 20.00 | The Best of Image – výběr nejlepších částí a fragmentů ze všech představení. Našími diváky velmi oblíbené představení je esenci anebo, jak teoretici říkají, průřezem repertoáru Divadla Image. Zapomeňte na teorie a dopřejte si zábavnou lahůdku z naší divadelní kuchyně. Je výživná, lehce stravitelná a mentálně osvěžující.

02. 07. | 20.00 | Afrikania – divoká příroda v taneční stylizaci a působivé efekty černého divadla. Turisté, pošťák a jedno velké, hravé nedorozumění. Že to nejde dohromady? Ale ano, jde.

03. 07. | 20.00 | Black Box – mozaika černo-divadelních obrazů a tanečních výstupů kombinovaná s útržky příběhu téměř kriminálního. Muž zákona v patách dvojici diletantských gangsterů.

04. 07. | 20.00 | Afrikania

05. 07. | 20.00 | Afrikania



Cabinet kuriozit a zázraků profesora Pražáka

06. 07. | 20.00 | **The Best of Image**
07. 07. | 20.00 | **Galaxia** – hluboký vesmír jako inspirace pro černé divadlo a tanec. Astronomie a astrologie, horoskop i elixír lásky zase inspirací pro neverbální divadlo. To je Galaxie v Image.
08. 07. | 20.00 | **Galaxia**
09. 07. | 20.00 | **The Best of Image**
10. 07. | 20.00 | **Cabinet kuriosit a zázraků profesora Pražáka** – unikátní prezentace geniálních vynálezů, které málem změnilly svět. Poeticko-technický zážitek na vlastní oči. Černé divadlo rozšiřuje možnosti lidstva. Vstup na vlastní nebezpečí.
11. 07. | 20.00 | **Black Box**
12. 07. | 20.00 | **Afrika**
13. 07. | 20.00 | **Afrika**
14. 07. | 20.00 | **The Best of Image**
15. 07. | 20.00 | **Galaxia**
16. 07. | 20.00 | **Galaxia**
17. 07. | 20.00 | **The Best of Image**
18. 07. | 20.00 | **Cabinet kuriosit a zázraků profesora Pražáka**
19. 07. | 20.00 | **Black Box**
20. 07. | 20.00 | **Afrika**
21. 07. | 20.00 | **Afrika**
22. 07. | 20.00 | **The Best of Image**
23. 07. | 20.00 | **Galaxia**
24. 07. | 20.00 | **Galaxia**
25. 07. | 20.00 | **The Best of Image**
26. 07. | 20.00 | **Cabinet kuriosit a zázraků profesora Pražáka**
27. 07. | 20.00 | **Black Box**
28. 07. | 20.00 | **Afrika**
29. 07. | 18.00 | **Afrika**
30. 07. | 20.00 | **The Best of Image**
31. 07. | 20.00 | **Galaxia**

DIVADLO TA FANTASTIKA

Karlova 8, 110 00 Praha 1
tel.: +420 222 221 366-7 (pokladna)
www.tafantastika.cz

- on-line prodej vstupenek na černé divadlo Aspects of Alice na www.tafantastika.cz.
- pokladna otevřena po–ne 10.00–21.30 (hromadné objednávky: tel. 222 221 364; 222 221 369, predprodej@tafantastika.cz)
- předprodej vstupenek též v síti Ticketpro a BTI.



Aspects of Alice

01. – 31. 07. | 19.00 a 21.30 | Aspects of Alice – poetické černodivadelní představení na motivy „Alenky v říši divů“ s hudbou Petra Hapky a výtvarným ztvárněním Emmy Srncové. V inscenaci jsou použity klasické postupy černého divadla, laterny magiky, filmové projekce i ojedinělé technické triky. Přes 10 000 repríz u nás i ve třetici zemích světa! Součástí představení je interaktivní workshop.



Light Art Show

LIGHT ART SHOW v Divadle Ta Fantastika

01. – 31. 07. | 17.00 | hrajeme každou sobotu

Navštivte jedinečnou show v centru Prahy. Prožijte romantický příběh, stověžatého města a ponořte se do kouzla malování světlem. Na luminiscenční plátno malujeme realistické obrazy, které mizí, aby je vzápětí nahradily nové. Tuto nenapodobitelnou světelnou animaci, dokresluje dramatický hudební doprovod. Odvezete si z Prahy zážitek, na který nikdy nezapomenete! Skvělá zábava pro celou rodinu. Součástí představení je interaktivní workshop | pokladna: 10.00–21.30 | rezervace: tel.: 222 221 366–7 | e-mail: predprodej@tafantastika.cz; www.lightartshow.cz

PŘEDPLATNÉ



SEND Předplatné s. r. o. | Ve Žlíbku 1800/77 | 193 00 Praha 9
e-mail: send@send.cz | tel.: +420 225 985 225 | mobil: +420 777 333 370

REDAKCE KAM po Česku | Kubelíkova 30 | 130 00 Praha 3
e-mail: redakce@kampocesku.cz | tel.: +420 222 944 816-7 | mobil: +420 602 223 279

www.kampocesku.cz

VYBÍRÁME Z PREMIÉR

OD 5. 7.

MANŽEL NA ZKOUŠKU

USA, 2048, romantická komedie, 112 min

Leonardo Montenegro je bohatý a rozmazlený playboy, který si celý život jen užíval. Ale jak se říká - karma není zdarma. Když z rozmaru odmítne zaplatit za služby úklidové služby, netuší, jak mu to osud vrátí. Po jedné divoké párty vypadne z jachty a druhý den ho najdou, jak se bezradně motá v ulicích Oregonu. V nemocnici konstatují, že utrpěl totální ztrátu paměti a vyhlásí pátrání po jeho rodině. A tehdy nastupuje na scénu Kate - přesně ta, kterou nedávno tak ponižil. Vybavená širokým úsměvem a falešným oddacím listem si pro něj přijde jako zákonitá manželka! Začátek bude těžký, ale i život běžného pracujícího muže s třemi dětmi a úžasnou manželkou má něco do sebe. Jak dlouho však dokáže Kate tajit před ním jeho skutečnou identitu a udržet příjemnou idylku?

- Hrají: Anna Faris, Eva Longoria, John Hannah, Eugenio Derbez, Swoosie Kurtz a další.
- Režie: Bob Fisher, Rob Greenberg.

MUŽ, KTERÝ ZABIL DONA QUIJOTA

Španělsko, Velká Británie, Portugalsko, 2018, dobrodružný, sci-fi, 132 min



Toby býval idealistickým filmovým studentem. Jeho ztvárnění příběhu Dona Quijota, které natočil v malebné španělské vesnici, mělo obrovský úspěch. Ale to bylo kdysi. Z Tobyho se stal arrogantní a cynický režisér reklam. Peníze a sláva ho změnily k nepoznání. A tak zatímco se ve Španělsku snaží dokončit natáčení nové reklamy, užívá si s manželkou svého šéfa. Poté, co se Tobymu dostane do rukou stará kopie jeho studentského filmu, vydává se na místo, kde před mnoha lety svůj opus vytvořil. Zjišťuje, že jeho tehdejší počin měl na obyvatele ospalé vesnice stašlivý vliv. Potkává starého pomateného výrobce obuvi, který se domnívá, že

je Don Quijot a Toby jeho Sancho Panza. Toby se ocitá uvězněný v bizarních fantaziích starého pána. Rozlišit realitu od fikce je pro něj stále těžší. V průběhu svých komických a stále více surrealistických dobrodružství je Toby nucen čelit tragickým důsledkům filmu, který navzdý změnil naděje a sny malé vesničky. Může Toby získat zpět svou lidskost? Může Don Quijot přežít své šílenství?

- Hrají: Jonathan Pryce, Adam Driver, Olga Kurylenko, Stellan Skarsgård, Jason Watkins, Óscar Jaenada, Rossy de Palma.
- Režie: Terry Gilliam.

OD 12. 7.

HOTEL TRANSYLVÁNIE 3: PŘÍŠERÓZNÍ DOVOLENÁ

USA, 2018, komedie, animovaný, rodinný, 87 min

S naší oblíbenou rodinkou strašidel se tentokrát vydáme na výletní parník, kde si má Drákula zaslouženě oddechnout od práce v hotelu. Drákulův doprovod si užívá klidnou plavbu a s radostí využívá vše, co může luxusní plavidlo nabídnout, od strašidelného volejbalu po exotické exkurze a opalování při Měsíčku. Když však Mavis zjistí, že se Drákula zbláznil do záhadné kapitánky lodi Eriky, která skrývá strašlivé tajemství, jež by mohlo zničit strašidla po celém světě, stane se z dovolené snů noční můra.

- Režie: Genndy Tartakovsky.

MAMA BRASIL

Brazílie, Uruguay, 2017, drama, 95 min

Irenin svět, to jsou její čtyři synové, manžel snilek, nešťastně provdaná sestra, rozpadající se domek na předměstí Rio de Janeira, neustálý ruch, radost, pusinky, objímání, slzy, moře a starost, aby všichni byli najezení, umytí, šťastní a milováni. Když její nejstarší syn Fernando dostane příležitost hrát profesionálně házenou v Německu, je za něj šťastná, ale nejraději by ho nikam nepustila.

- Hrají: Karine Teles, César Troncoso, Mateus Solano, Ariclenes Barroso.
- Režie: Gustavo Pizzi.

MRAKODRAP

USA, 2018, thriller, 103 min



Perla je nejvyšší a zároveň nejlépe zabezpečená budova na světě. Přesto její majitelé najmou velezkušeného bezpečnostního experta Willa Sawyera, aby to oficiálně potvrdil. Jenže pak začne

v budově hořet a o technickou záradu se rozhodně nejedná. Will, coby bývalý šéf týmu FBI, který se specializoval na záchranu rukojmích, zažil už leccos, ale tohle je přece jen silná káva. Požár se rychle šíří a Will zjistí, že právě on je podle policie odpovědný za jeho založení. I když se zrovna pohybuje mimo budovu, bude muset rychle dovnitř, protože v jednom z nejvyšších pater je uvězněna jeho žena se dvěma dětmi. A to stále ještě není všechno, v mrakodrapu se pohybuje ozbrojený gang, se kterým se bude muset Will taky vypořádat, pokud chce své blízké zachránit. Ještě jsme zapomněli zmínit, že po vážném zranění z minulosti má jednu nohu umělou a že jediná cesta do domu v plamenech vede přes vedle stojící jeřáb, z jehož ramene ve výšce několika desítek metrů bude muset přeskočit.

- Hrají: Dwayne Johnson, Neve Campbell, Pablo Schreiber, Noah Taylor, Chin Han, Roland Møller, Byron Mann, Hannah Quinlivan.
- Režie: Rawson Marshall Thurber.

ÚSMĚVY SMUTNÝCH MUŽŮ

Česká republika, 2018, drama, 92 min

Úsměvy smutných mužů přiblíží příběhy úspěšných chlapů, kteří se přes dno lahve dostali na samotné dno života. Na dno, odkud vede už jen cesta vzhůru. Na válečné stezce s chlastem potkává Josef třeba Honzu, bývalého reprezentanta v triatlonu a účastníka nejtěžšího závodu světa – Ironmana. Úředník a geniální matematik Milan zase věří, že je vyslancem z vesmíru. Někoho zradila žena, někdo hrál v německém gay pornu a svůj příběh má i Tomáš, který zašel ve vztahu se svou nevlastní dcerou až příliš daleko. Všichni z různých důvodů chlastali ve velkém stylu první ligu, někdo sám doma jiný jako tahoun v hospodě. Pod dohledem přísné primářky a v pevném režimu teď společně poznávají, jak lehké bylo opojnému alkoholu propadnout a jak naopak těžká je cesta ze závislosti ven. Ze závislosti už ale cesta ven nevede, jediná šance je nahradit alkohol něčím jiným. Co takhle uběhnout maraton?

- Hrají: David Švehlík, Jaroslav Dušek, Marika Šoposká, Ondřej Malý, Ivan Franěk, Jaroslav Plesl, Simona Babčáková a další.
- Režie: Daniel Svátek.

OD 19. 7.

MAMMA MIA! HERE WE GO

USA, 2018, muzikál, 114 min



Je to přesně deset let, co muzikál Mamma Mia! zbouřil kina po celém světě. Jen u nás se na tom „ničeni“ podílelo skoro 750 tisíc diváků, kteří od té doby sni věčný sen o pokračování. Sice to trvalo relativně dlouho, zato v pokračování Mamma Mia! Here We Go Again dostanete hned dva příběhy v jednom! S tím prvním se vrátíme do času, kdy byla Donna čerstvou absolventkou univerzity, chtěla poznávat svět a netušila, že brzy narazí na tři civilizované mladíky a jeden necivilizovaný řecký ostrov a totálně se jí změní život. Druhý příběh se odehrává přesně deset let po událostech prvního dílu, kdy zcestovalejší a moudřejší Sophie plánuje velkolepé znovuootevření rodinného hotelu na Kalokairi, na které se samozřejmě sjedou všichni „obvyklí podezřelí“, včetně trojice jejich charismatických tatíků. Oba příběhy se rafinovaně proplétají a propojují písničkami švédského hudebního zázraku jménem ABBA, ať už novými aranžemi kousků, které zazněly už v minulém díle, nebo hity, na něž se předtím nedostalo.

- Hrají: Amanda Seyfried, Lily James, Meryl Streep, Pierce Brosnan, Andy Garcia, Colin Firth, Stellan Skarsgård, Christine Baranski, Julie Walters, Cher.
- Režie: Ol Parker.

STŘÍDAVÁ PÉČE

Francie, 2017, drama, 93 min



Myriam a Antoine Bessonovi se rozvedli. Syna Julienu dostala do péče matka, která se snaží Julienu před jeho otcem chránit, o němž tvrdí, že je agresivní. Antoine však prosí o střídavou péči svého syna. Julien je svědkem stupňujícího se konfliktu mezi jeho rodiči a je donucen jít na hranici svých možností, aby zabránil tomu nejhoršímu.

- Hrají: Léa Drucker, Denis Ménochet, Thomas Gioria, Mathilde Auneveux, Florence Janas, Sophie Pincemaille, Jenny Bellay.
- Režie: Xavier Legrand.

OD 26. 7.

CHATA NA PRODEJ

Česká republika, 2018, komedie, 77 min

Rodiče prodávají starou chatu, pro kterou už nemají využití. Před předáním chaty novému majiteli se však matka rozhodne uspořádat poslední pořádnou rodinnou slezinu. Zbytek příbuzenstva neprojevuje přílišné nadšení, takže setkání bývají vždy dost náročná. Děda už je duchem spíše nepřítomen, otec tyto



akce odmítá, syn je věčně přio opilý a ironicky glosuje svět kolem sebe včetně rozpadajícího se vztahu s přítelkyní. Babička je specialistkou na upřímné dotazy, které ostatní přivádějí přinejmenším do rozpaků. Nevyrovnaná dcera na chatu přibere svého úspěšného německého přítele, který se jediný na rodinný výlet těší, protože neví, do čeho jde. Naděje na idylický víkend na samotě v lesa rychle skončí, ale opravdové dobrodružství začne těsně nad rámem, když rodina zjistí, že se kamsi vytratil dědeček. Stopy vedou do lesa...

- Hrají: Ivana Chýlková, David Vávra, Tereza Voříšková, Judit Bárδος, Jana Synková, Jan Kačer, Jan Strejcovský, Michael Pitthan, Václav Kopta.
- Réžie: Tomáš Pavlíček.

HOTEL ARTEMIS

Velká Británie, 2018, thriller, 93 min

Kráska třináctipatrového hotelu Artemis již dávno pominula. Ale jeho zdi ukrývají to nejmodernější zdravotnické zařízení, které financuje obávaný gangster Wolfking. Je určené výhradně pro bohatou klientelu podsvětí. Dobře utajené nemocnici vládne už 22 let tvrdou rukou manažerka Jean Thomas, přezdívaná Sestra. Vzhledem k tomu, že jejími „hosty“ jsou zločinci nejtěžšího kalibru, její pravidla jsou jednoduchá: neurážet personál, žádné zbraně a zákaz zabíjet ostatní pacienty. Když se na urgentním příjmu objeví bankovní lupič Sherman se svým těžce zraněným bratrem, Sestra netuší, že právě ubytovala hodně velký problém. Bratři u sebe po nepovedené loupeži totiž mají zdánlivě nezajímavý předmět. Ten však má hodnotu 18 milionů dolarů, což je pro zločineckou elitu příliš mnoho důvodů, proč se vykašlat na pravidla.

- Hrají: Jodie Foster, Jeff Goldblum, Sterling K. Brown, Sofia Boutella, Dave Bautista, Charlie Day, Jenny Slate a další.
- Réžie: Drew Pearce.

PROGRAM KIN

- uzávěrka tohoto vydání byla 10. června, uvádíme programy aktuální k tomuto datu, změna programu vyhrazena
- uvádíme pouze programy, které provozovatelé dodají ke zveřejnění

LUCERNA

Vodičkova 36, 110 00 Praha 1

tel.: +420 224 216 972

mobil: +420 736 431 503

e-mail: kino@lucerna.cz

www.kinolucerna.cz

- pokladna otevřena denně od 12.00

- červeně jsou označeny filmy s možností slevy pro seniory 50% (není-li uvedeno jinak)



KINO LUCERNA

01. 07. | 13.30 | **Jim Knoflík, Lukáš a lokomotiva Ema** – SRN | česká verze
01. 07. | 14.00 | **Hastrman** – ČR
01. 07. | 16.00 | **Dubček – krátké jaro, dlouhá zima** – SR/ČR | anglické titulky
01. 07. | 16.15 | **Dámský klub** – USA
01. 07. | 18.00 | **Já, Simon** – USA
01. 07. | 18.30 | **Escobar** – Špa/Bul
01. 07. | 20.15 | **Teheránská tabu** – Rak/SRN
02. 07. | 13.30 | **Dámský klub** – USA
02. 07. | 16.00 | **Gauguin** – Francie
02. 07. | 16.15 | **Dubček – krátké jaro, dlouhá zima** – SR/ČR | anglické titulky
02. 07. | 18.15 | **Já, Simon** – USA
02. 07. | 18.30 | **Escobar** – Špa/Bul
02. 07. | 20.30 | **Teheránská tabu** – Rak/SRN
02. 07. | 20.45 | **Hastrman** – ČR
03. 07. | 16.00 | **Gauguin** – Francie
03. 07. | 16.15 | **Dubček – krátké jaro, dlouhá zima** – SR/ČR | anglické titulky
03. 07. | 18.15 | **Já, Simon** – USA
03. 07. | 18.30 | **Escobar** – Špa/Bul
03. 07. | 20.30 | **Teheránská tabu** – Rak/SRN
03. 07. | 20.45 | **Hastrman** – ČR | anglické titulky
04. 07. | 15.30 | **Dubček – krátké jaro, dlouhá zima** – SR/ČR | anglické titulky
04. 07. | 16.00 | **Gauguin** – Francie
04. 07. | 18.15 | **Já, Simon** – USA
04. 07. | 20.00 | **Escobar** – Špa/Bul
04. 07. | 20.30 | **Teheránská tabu** – Rak/SRN
05. 07. | 13.30 | **Láska bez bariér** – Fra/Bel
05. 07. | 13.45 | **Jim Knoflík, Lukáš a lokomotiva Ema** – SRN | česká verze

05. 07. | 15.45 | **Dubček – krátké jaro, dlouhá zima** – SR/ČR
anglické titulky
05. 07. | 16.00 | **Manžel na zkoušku** – USA
05. 07. | 17.45 | **Escobar** – Špa/Bul
05. 07. | 18.15 | **Michail Baryšnikov: Prostor** – Švédsko
05. 07. | 19.00 | **Teheránská tabu** – Rak/SRN
05. 07. | 20.15 | **Muž, který zabil Dona Quijota** – Špa/
Bel/GB
05. 07. | 21.00 | **Než přišla bouře** – USA
06. 07. | 13.30 | **Láska bez bariér** – Fra/Bel
06. 07. | 13.45 | **Jim Knoflík, Lukáš a lokomotiva Ema** –
SRN | česká verze
06. 07. | 15.45 | **Dubček – krátké jaro, dlouhá zima** – SR/ČR
anglické titulky
06. 07. | 16.00 | **Manžel na zkoušku** – USA
06. 07. | 17.45 | **Escobar** – Špa/Bul
06. 07. | 18.15 | **Michail Baryšnikov: Prostor** – Švédsko
06. 07. | 19.00 | **Teheránská tabu** – Rak/SRN
06. 07. | 20.15 | **Muž, který zabil Dona Quijota** – Špa/
Bel/GB
06. 07. | 21.00 | **Než přišla bouře** – USA
07. 07. | 13.30 | **Láska bez bariér** – Fra/Bel
07. 07. | 13.45 | **Jim Knoflík, Lukáš a lokomotiva Ema** –
SRN | česká verze
07. 07. | 15.45 | **Dubček – krátké jaro, dlouhá zima** – SR/ČR
anglické titulky
07. 07. | 16.00 | **Manžel na zkoušku** – USA
07. 07. | 17.45 | **Escobar** – Špa/Bul
07. 07. | 18.15 | **Michail Baryšnikov: Prostor** – Švédsko
07. 07. | 19.00 | **Teheránská tabu** – Rak/SRN
07. 07. | 20.15 | **Muž, který zabil Dona Quijota** – Špa/
Bel/GB
07. 07. | 21.00 | **Než přišla bouře** – USA
08. 07. | 13.45 | **Jim Knoflík, Lukáš a lokomotiva Ema** –
SRN | česká verze
08. 07. | 15.00 | **Dubček – krátké jaro, dlouhá zima** – SR/ČR
anglické titulky
08. 07. | 16.00 | **Manžel na zkoušku** – USA
08. 07. | 17.00 | **Tátova volha** – ČR
08. 07. | 18.15 | **Michail Baryšnikov: Prostor** – Švédsko
08. 07. | 19.00 | **Teheránská tabu** – Rak/SRN
08. 07. | 20.15 | **Muž, který zabil Dona Quijota** – Špa/
Bel/GB
08. 07. | 21.00 | **Než přišla bouře** – USA
09. 07. | 13.30 | **Manžel na zkoušku** – USA
09. 07. | 15.45 | **Manžel na zkoušku** – USA
09. 07. | 16.00 | **Michail Baryšnikov: Prostor** – Švédsko
09. 07. | 16.45 | **Láska bez bariér** – Fra/Bel
09. 07. | 18.30 | **Tátova volha** – ČR
09. 07. | 19.00 | **Dubček – krátké jaro, dlouhá zima** – SR/ČR
anglické titulky
09. 07. | 20.30 | **Escobar** – Špa/Bul
09. 07. | 21.00 | **Než přišla bouře** – USA
10. 07. | 15.45 | **Manžel na zkoušku** – USA
10. 07. | 16.00 | **Michail Baryšnikov: Prostor** – Švédsko
10. 07. | 16.45 | **Láska bez bariér** – Fra/Bel
10. 07. | 18.00 | **Muž, který zabil Dona Quijota** – Špa/
Bel/GB
10. 07. | 19.00 | **Dubček – krátké jaro, dlouhá zima** – SR/ČR
anglické titulky
10. 07. | 20.30 | **Escobar** – Špa/Bul
10. 07. | 21.00 | **Než přišla bouře** – USA
11. 07. | 16.00 | **Michail Baryšnikov: Prostor** – Švédsko
11. 07. | 16.45 | **Láska bez bariér** – Fra/Bel
11. 07. | 17.30 | **Muž, který zabil Dona Quijota** – Špa/
Bel/GB
11. 07. | 19.00 | **Dubček – krátké jaro, dlouhá zima** – SR/ČR
anglické titulky
11. 07. | 21.00 | **Než přišla bouře** – USA
12. – 18. 07. | **Bestfilmfest – BFF** | jednotné vstupné 69 Kč
12. 07. | 16.30 | **BFF: Švéd v žiguliku** – ČR
12. 07. | 16.15 | **BFF: Hastrman** – ČR
12. 07. | 18.00 | **BFF: Tátova volha** – ČR
12. 07. | 18.30 | **BFF: S láskou Vincent** – GB/Pol/USA
12. 07. | 20.00 | **BFF: Neznámý voják** – Finsko
12. 07. | 20.30 | **BFF: Tři billboardy kousek za Ebbingem**
– GB/USA
13. 07. | 13.30 | **BFF: Největší showman** – USA
13. 07. | 14.00 | **BFF: Gauguin** – Francie
13. 07. | 16.00 | **BFF: Planeta Česko** – ČR
13. 07. | 16.30 | **BFF: Do větru** – ČR
13. 07. | 18.00 | **BFF: Hmyz** – ČR/SR | anglické titulky
13. 07. | 18.30 | **BFF: Hora** – Aust.
13. 07. | 20.00 | **BFF: Dej mi své jméno** – USA/It/Fra/Bra.
13. 07. | 20.30 | **BFF: Tvář vody** – USA
14. 07. | 13.30 | **BFF: Coco** – USA | česká verze | vstupné
69 Kč
14. 07. | 14.00 | **BFF: Tlumočník** – SR/ČR/Rak
14. 07. | 15.30 | **BFF: Mečiar** – SR/ČR | anglické titulky
14. 07. | 16.30 | **BFF: S láskou Vincent** – GB/Pol/USA
14. 07. | 17.30 | **BFF: Psí ostrov** – USA/SRN
14. 07. | 18.30 | **BFF: Největší showman** – USA
14. 07. | 18.30 | **BFF: Ready Player One: Hra začíná** – USA
14. 07. | 20.30 | **BFF: Hastrman** – ČR | anglické titulky
15. 07. | 13.15 | **BFF: Sherlock Koumes** – USA/GB | česká
verze
15. 07. | 14.15 | **BFF: Tiché místo** – USA | anglické titulky
15. 07. | 15.15 | **BFF: Vezmeš si mě, kámo?** – Francie
15. 07. | 16.15 | **BFF: Gauguin** – Francie
15. 07. | 17.15 | **BFF: Ženou z boží vůle** – Švýcarsko
15. 07. | 18.30 | **BFF: Dámský klub** – USA
15. 07. | 19.30 | **BFF: Cukrář** – Izr/SRN
16. 07. | 13.30 | **BFF: Tátova volha** – ČR
16. 07. | 16.00 | **BFF: Na shledanou tam nahoře** – Francie
16. 07. | 17.00 | **BFF: Nemilovaní** – Rus/Fra/SRN
16. 07. | 18.15 | **BFF: Nejtemnější hodina** – USA/GB
16. 07. | 19.30 | **BFF: příslib úsvitu** – Francie
16. 07. | 20.30 | **BFF: Já, Tonya** – USA

17. 07.	16. 15	BFF: Gauguin – Francie anglické titulky	24. 07.	18. 45	Ladies Movie Night: Mamma Mia!: Here We Go Again – USA
17. 07.	16. 45	BFF: Odnikud – SRN/Fra	24. 07.	20. 30	Tíšiňové volání – Dánsko
17. 07.	18. 15	BFF: Dámský klub – USA	25. 07.	16. 30	Mamma Mia!: Here We Go Again – USA
17. 07.	18. 45	BFF: Kolo zářaků – USA	25. 07.	18. 45	Mamma Mia!: Here We Go Again – USA
17. 07.	20. 30	BFF: Hastrman – ČR anglické titulky	25. 07.	21. 00	Tíšiňové volání – Dánsko
17. 07.	20. 45	BFF: Deadpool – USA	26. 07.	16. 30	Mamma Mia!: Here We Go Again – USA
18. 07.	16. 30	BFF: Zimní bratři – Dán/Isř.	26. 07.	18. 45	Mamma Mia!: Here We Go Again – USA
18. 07.	18. 30	BFF: Krkonosě – ČR	26. 07.	21. 00	Tíšiňové volání – Dánsko
18. 07.	20. 30	Na konci světa – GB	27. 07.	13. 30	Mamma Mia!: Here We Go Again – USA
19. 07.	15. 45	Mamma Mia!: Here We Go Again – USA	27. 07.	14. 00	Hotel Artemis – USA/GB
19. 07.	16. 15	Mamma Mia!: Here We Go Again – USA	27. 07.	16. 15	Chata na prodej – ČR
19. 07.	18. 00	Mamma Mia! + Mamma Mia!: Here We Go Again – USA – dvojitá dávkka Mamma Mia!	27. 07.	16. 30	Mamma Mia!: Here We Go Again – USA
19. 07.	18. 30	Mamma Mia!: Here We Go Again – USA	27. 07.	18. 30	Tíšiňové volání – Dánsko
19. 07.	20. 00	Mamma Mia!: Here We Go Again – USA	27. 07.	18. 45	Mamma Mia!: Here We Go Again – USA
19. 07.	20. 45	Mamma Mia!: Here We Go Again – USA	27. 07.	20. 30	Hotel Artemis – USA/GB
20. 07.	13. 30	Úsměvy smutných mužů – ČR	27. 07.	21. 00	Mamma Mia!: Here We Go Again – USA
20. 07.	14. 00	Mamma Mia!: Here We Go Again – USA	28. 07.	14. 00	Hotel Transylvánie 3: Přiserózní dovolená – USA česká verze
20. 07.	16. 15	Střídavá péče – Francie	28. 07.	14. 30	Chata na prodej – ČR
20. 07.	16. 30	Mamma Mia!: Here We Go Again – USA	28. 07.	16. 15	Hotel Artemis – USA/GB
20. 07.	18. 30	Dubček – krátké jaro, dlouhá zima – SR/ČR anglické titulky	28. 07.	16. 30	Mamma Mia!: Here We Go Again – USA
20. 07.	18. 45	Mamma Mia!: Here We Go Again – USA	28. 07.	18. 30	Tíšiňové volání – Dánsko
20. 07.	20. 30	Tíšiňové volání – Dánsko	28. 07.	18. 45	Mamma Mia!: Here We Go Again – USA
20. 07.	21. 00	Mamma Mia!: Here We Go Again – USA	28. 07.	20. 30	Mama Brazil – Bra/Urug/SRN
21. 07.	14. 00	Hotel Transylvánie 3: Přiserózní dovolená – USA česká verze	28. 07.	21. 00	Mamma Mia!: Here We Go Again – USA
21. 07.	14. 15	Mamma Mia!: Here We Go Again – USA	29. 07.	13. 45	Chata na prodej – ČR
21. 07.	16. 15	Úsměvy smutných mužů – ČR	29. 07.	14. 00	Hotel Transylvánie 3: Přiserózní dovolená – USA česká verze
21. 07.	16. 30	Mamma Mia!: Here We Go Again – USA	29. 07.	16. 00	André Rieu v Maastrichtu – přímý přenos
21. 07.	18. 30	Dubček – krátké jaro, dlouhá zima – SR/ČR anglické titulky	29. 07.	16. 15	Hotel Artemis – USA/GB
21. 07.	18. 45	Mamma Mia!: Here We Go Again – USA	29. 07.	18. 30	Tíšiňové volání – Dánsko
21. 07.	20. 30	Střídavá péče – Francie	29. 07.	19. 30	Mamma Mia!: Here We Go Again – USA
21. 07.	21. 00	Mamma Mia!: Here We Go Again – USA	29. 07.	20. 30	Mama Brazil – Bra/Urug/SRN
22. 07.	14. 00	Hotel Transylvánie 3: Přiserózní dovolená – USA česká verze	30. 07.	13. 30	Mamma Mia!: Here We Go Again – USA
22. 07.	14. 15	Mamma Mia!: Here We Go Again – USA	30. 07.	16. 15	Chata na prodej – ČR
22. 07.	16. 15	Úsměvy smutných mužů – ČR	30. 07.	16. 30	Mamma Mia!: Here We Go Again – USA
22. 07.	16. 30	Mamma Mia!: Here We Go Again – USA	30. 07.	18. 30	Tíšiňové volání – Dánsko
22. 07.	18. 30	Tíšiňové volání – Dánsko	30. 07.	18. 45	Mamma Mia!: Here We Go Again – USA
22. 07.	18. 45	Mamma Mia!: Here We Go Again – USA	30. 07.	20. 30	Hotel Artemis – USA/GB
22. 07.	20. 30	Střídavá péče – Francie	23. 07.	21. 00	Mamma Mia!: Here We Go Again – USA
23. 07.	13. 30	Střídavá péče – Francie	31. 07.	13. 30	Mamma Mia!: Here We Go Again – USA
23. 07.	16. 15	Úsměvy smutných mužů – ČR	31. 07.	16. 00	Mamma Mia!: Here We Go Again – USA
23. 07.	16. 30	Mamma Mia!: Here We Go Again – USA	31. 07.	16. 15	Chata na prodej – ČR
23. 07.	18. 30	Dubček – krátké jaro, dlouhá zima – SR/ČR anglické titulky	31. 07.	18. 30	Whitney – USA předpremiéra vstupenky v prodeji
23. 07.	18. 45	Mamma Mia!: Here We Go Again – USA	31. 07.	18. 45	Tíšiňové volání – Dánsko
23. 07.	20. 30	Střídavá péče – Francie	31. 07.	20. 45	Hotel Artemis – USA/GB
23. 07.	21. 00	Mamma Mia!: Here We Go Again – USA	31. 07.	21. 00	Mamma Mia!: Here We Go Again – USA
24. 07.	16. 00	Mamma Mia!: Here We Go Again – USA			
24. 07.	16. 15	Střídavá péče – Francie			
24. 07.	18. 15	Úsměvy smutných mužů – ČR			



HORNCLASS



Mezinárodní hudební festival



AMEROPA

SUMMER ORCHESTRAL ACADEMY
FILARMONIETTA
PRAGA

motto:

Don't panic! ;)

/The Hitchhiker's Guide To The Galaxy/

Prague, Classics.. 2018

July 15 – August 16

Praha – Brandýs nad Labem – Tloskov – Sedlec – Kutná Hora

Cesty probuzení a vzestupu
The Ways of Awakening and Ascension

cooperation:

HORNCLASS www.hornclass.cz

AMEROPA www.ameropa.org

FILARMONIETTA PRAGA www.filarmoniettapraga.cz

PRAŽSKÝ KOMORNÍ BALET www.prazskykomornibalet.cz

www.prague-classics.cz

koncerty

HUDEBNÍ FESTIVALY

LETNÍ SLAVNOSTI STARÉ HUDBY

19. mezinárodní hudební festival

10. července – 8. srpna 2018

Mediterraneo

www.letnislavnosti.cz

- informace: Collegium Marianum, tel. +420 224 229 462, mobil + 420 731 448 346, e-mail: vstupenky@letnislavnosti.cz
- online rezervace a prodej: www.letnislavnosti.cz
- předprodej vstupenek: Festivalové centrum, Galerie 1, Štěpánská 47, Praha 1 (metro A, B – Můstek, tram Vodčičkova) | otevírací doba viz www.letnislavnosti.cz nebo na tel. 224 229 462, 731 448 346



LETNÍ
SLAVNOSTI
STARÉ
HUDBY

10. 07. | 19.30 | Zahajovací koncert festivalu. *Královny Středomoří. Bájné hrdinky v barokních operách.* Véronique Gens – soprán, Les Ambassadeurs (Francie) | Divadlo na Vinohradech, nám. Míru 7, Praha 2

16. 07. | 20.00 | Un compás. *Ze Španělska až k branám Orientu.* Kiya Tabassian (Írán) – setar (perská loutna), Euskal Barrokensemble (Španělsko) | Zámek Troja, U Trojského zámku 1, Praha 7

19. 07. | 20.30 | Mezi nebem a zemí. *Chvalozpěvy italského středověku.* Marco Ambrosini & Angela Ambrosini (Itálie) – nyckelharpa, Tiburtina Ensemble | Emauzské opatství, kostel Panny Marie na Slovanech, Praha 2

23. 07. | 19.30 | Láska a zrada. *Příběhy antických mýtů v dílech G. F. Händela a jeho současníků.* Hanna Herfurtner (Německo) – soprán, Lautten compagney Berlin (Německo) | Lobkowiczský palác, Pražský hrad, Praha 1

26. 07. | 19.30 | La tempesta di mare. *Středomořské přístavy a jejich slavní mistři.* Orkiestra Historyczna (Polsko) | kostel sv. Šimona a Judy, Dušní ul., Praha 1

30. 07. | 20.00 | Barocco napoletano. *Písňe a tance ve stínu Vesuvu.* Lore Binon – soprán, Sarah Louise Ridy – historické harfy, Jowan Merckx – flétny, pišťaly a dudy, Sofie Vanden Eynde – theorba | Zámek Troja, U Trojského zámku 1, Praha 7

08. 08. | 19.30 | Slavnostní závěrečný koncert festivalu. *Evropa galantní. Milostná dobrodružství pod jižním sluncem.* Koncertní provedení opery A. Campry. Chantal Santon-Jeffery + Eugénie Lefebvre (Francie) – soprán, Aaron Sheehan (USA) – tenor, Philippe-Nicolas Martin (Francie) – baryton, Douglas Williams (USA) – basbaryton, Lisandro Abadie (Argentina) – bas. Orchester: Collegium Marianum + Les Folies françaises, Patrick Cohën-Akenine (Francie) – hudební nastudování | Rudolfinum, Dvořákova síň, Alšovo nábř. 12, Praha 1

5. MHF PRAHA, KLASIKA..

„Cesty probuzení a vzestupu“

14. července – 16. srpna 2018

27. Hornclass – 25. Ameropa

6. Filarmonietta Praga

e-mail: festival@prague-classics.cz

www.prague-classics.cz

- Pořadatel: Praha, klasika.. o. p. s.
- Festival se koná ve spolupráci s 27. mezinárodními interpretačními kurzy HORNCLASS, www.hornclass.cz, 25. mezinárodními hudebními kurzy komorní hudby AMEROPA, www.ameropa.org a 6. orchestrální akademii FILARMONIETTA PRAGA, www.filarmoniettapraga.cz.
- vstupné: dospělí 300 Kč, studenti a senioři 100 Kč. Na akce v Klášteře sv. Aněžky České a koncerty účastníků kurzů vstup zdarma.
- abonentní vstupenka na 10 koncertů festivalu dle vlastního výběru 1 500 Kč. Objednávky a rezervace vstupenek prostřednictvím formuláře na webových stránkách nebo e-mailem festival@prague-classics.cz, na místě koncertů pak 30 minut před jejich zahájením.



AMEROPA

15. 07. | 19.30 | Slavnostní zahajovací koncert – Sólová tvorba pro smyčce, dechy, zpěv, harfu a klavír. Václav Slivanský – flétna, Vratislav Vlna – hoboj, Miloslav Tengler – klarinet, Saxton Rose (USA) – fagot, Kateřina Matlasová – lesní roh, Kateřina Englichová – harfa, Vadim Mazo, Petr Bernásek, Ada Slivanská – housle, Věra Binarová – viola, Miroslav Petráš, Eduardo del Río Robles (Španělsko) – violoncello, Pavlína Senič – zpěv, Eliška Novotná, Václav Máchá, Ramona Schulz (Německo) – klavír | Zámek Brandýs nad Labem

26. 06. – 22. 07. | Výstava: Expresionismus 20. století – Arnold Schönberg a Vasilij Kandinskij: Život a dílo | Synagoga v Brandýse nad Labem, Na Potoce 140

14. 07. – 21. 07. | Výstava: Viktória Rampal Dzurenko (Slovensko) | Galerie CRUX, Ivana Olbrachta 20, Brandýs nad Labem

16. 07. | 17.00 a 19.30 | Houslová setkání generací – Julie a Jaroslav Svěcených, Václav Máchá – klavír. Hudební dílna a koncert hostů | Synagoga v Brandýse nad Labem, Na Potoce 140

19. 07. | 19.30 | Mistrovské kurzy Ameropa – vystoupení sólistů | Zámek Brandýs nad Labem

20. 07. | 15.00–22.00 | Mezinárodní umělecký maraton | Zámek Brandýs nad Labem

15.00 | Nejmladší účastníci – Hudba na nádvoří. Obraz – Pohyb – Hlas – Zvuk. Dětský orchestr vede Ramona Schulz a Magdalena Chrzová.

18.00 | Sólisté mistrovských kurzů

20.30 | Leoš Janáček / Pavel Šmök / Kateřina Dedková Franková: Po zarostlém chodníčku | ve spolupráci s Pražským komorním baletem

22. 07. | 19.30 | České trio a Bohuslav Martinů, Milan Langer – klavír, Dana Vlachová – housle, Miroslav Petráš – violoncello | Lichtenštejnský palác, sál Martinů, Malostranské nám. 13, Praha 1

26. 07. | 19.30 | Komorní skladby hudební literatury. Pedagogové a hosté mezinárodních interpretačních kurzů komorní hudby Ameropa 2018 | Lichtenštejnský palác, sál Martinů, Malostranské nám. 13, Praha 1

27. 07. | 20.00 | Velká hudební romance | Klementinum – Zrcadlová síň, Mariánské nám. 5, Praha 1

28. 07. | 10.00–22.30 | Mezinárodní umělecký maraton | ve spolupráci s projektem „Anežka LIVE!“ | Anežský klášter, U milosrdných 1, Praha 1

10.00 | Hudební ateliér pro mladé umělce

12.00 | Výtvarná dílna

11.00 a 14.00 | Dostaveníčka a promenády v zahradách

12.00 | Komorní koncert

15.00 | Taneční dílna Igor Vejsada

16.30 | Taneční dílna Jiří Lössl

19.00 | Komorní koncert s baletem. Program: B. Martinů: Nonet č. 2, G. Mahler / A. Schönberg: Píseň o zemi, L. Janáček / P. Šmok / K. Dedková Franková: Po zarostlém chodníčku | ve spolupráci s Pražským komorním baletem

21.00 | Večerní jazzové setkání „Jazz session“

29. 07. | 10.00 | Hudební promenády v zámeckém parku | Centrum sociálních služeb Tloskov, Zámek Tloskov u Neveklova

31. 07. | 19.30 | Komorní hudba s přáteli | Tereziánský sál Břevnovského kláštera, Markétská 1, Praha 6

01. 08. | 19.30 | Koncert účastníků AMEROPA | ZUŠ Jana Hanuše, Meziškolská 1, Praha 6

02. 08. | 19.30 | 6. letní orchestrální akademie FILARMONIIETA PRAGA. Slavnostní koncert k výročí republiky. Evgenia Epshtein, housle – Chorvatsko, Eduardo del Río Robles, violoncello – Španělsko, Spojené sbory, Academia Filarmonica Bohemia, dir. Jiří Havlík. Program: J. N. Škroup: Terra tremuit, J. Brahms: Koncert pro housle a violoncello, A. Dvořák: Symfonie č. 7 d moll, Te Deum | ve spolupráci s „Anežka LIVE!“ | Anežský klášter U milosrdných 1, Praha 1

03. 08. | 15.00 a 19.30 | To nejlepší z komorní hudby – Od nejmladších po nejzkušenější... | Refektář v Profesním domě, Malostranské nám. 2, Praha 1

04. 08. | 15.00 | Slavná díla komorní hudby v Kutné Hoře | Kostel sv. Jana Nepomuckého, Husova ul., Kutná Hora

04. 08. | 20.00 | AMEROPA 25. VÝROČÍ – 100 let republiky, 90 let úmrtí Leoše Janáčka. Komorní soubory Ameropa, Angelika Pavlech – Slovensko, dir. Debashish Chaudhuri – Indie. Program: B. Martinů: Nonet č. 2, G. Mahler / A. Schönberg: Píseň o zemi, L. Janáček / P. Šmok / K. Dedková Franková: Po zarostlém chodníčku | ve spolupráci s Pražským komorním baletem | Kutná Hora – Sedlec, konvent, Bývalý cisterciácký klášter, sídlo společnosti Philip Morris ČR

05. 08. | 19.30 | Slavnostní koncert k výročí republiky. Evgenia Epshtein – Chorvatsko – housle, Eduardo del Río Robles – Španělsko – violoncello, Spojené sbory, Academia Filarmonica Bohemia, dir. Jiří Havlík. Program: J. N. Škroup: Terra tremuit, J. Brahms: Koncert pro housle a violoncello, A. Dvořák: Symfonie č. 7 d moll, Te Deum | Kutná Hora, chrám sv. Barbory

12. 08. | 19.30 | Zahajovací koncert HORNCLASS 2018 – 27. mezinárodní kurzy hry na lesní roh. Pražské dechové kvinteto s Janem Vobořilem | Rudolfinum, Sukova síň, Alšovo nábř. 12, Praha 1

13. 08. | 19.30 | Recitál hostů – lesní roh. Steven Gross Trio – USA, Stephan Katte – Německo | Tereziánský sál Břevnovského kláštera, Markétská 1, Praha 6

14. 08. | 19.30 | Recitál mladých. Laureát mezinárodní hudební soutěže ve hře na lesní roh Pražské jaro 2018 | ZUŠ Jana Hanuše, Meziškolská 1, Praha 6 – Břevnov

15. a 17. 08. | 19.30, 18. 08. | 19.00 | Koncerty účastníků HORNCLASS | ZUŠ Jana Hanuše, Meziškolská 1, Praha 6

15. 08. | 19.30 | Academia Filarmonica Bohemia, dir. Jiří Havlík. Program: B. Smetana: Má vlast | Koncert k 100 letům výročí republiky | ve spolupráci s projektem „Anežka LIVE!“ | Anežský klášter, U milosrdných 1, Praha 1

16. 08. | 17.00–22.00 | Slavnostní závěr MHF „Praha, klasika..“ – koncertní program „SuperHorn“ 2018 | ve spolupráci s projektem „Anežka LIVE!“ | Anežský klášter, U milosrdných 1, Praha 1

17.00 | Promenády – komorní soubory Hornclass

18.00 | Koncert mladých sólistů Hornclass

19.30 | Orchestrální koncert TBSK Symphony Orchestra Tokyo – Japonsko, dir. Takeshi Kuse – Japonsko. Program: C. M. von Weber: Čarostřelec – předehra, L. van Beethoven: Symfonie č. 6 F Dur „Pastorální“, A. Dvořák: Symfonie č. 8 G Dur | ve spolupráci s „Anežka LIVE!“ | Anežský klášter, U milosrdných 1, Praha 1

PRAŽSKÉ KLARINETOVÉ DNY 2018

www.clarinertart.cz

- rezervace vstupenek a další informace: clarinetproject@gmail.com, www.clarinertart.cz



01. 07. | 19.30 | Belfiatio Quintet. Sedmý ročník festivalu zahájí mladý dechový kvintet Belfiatio, jehož členové působí současně v předních českých orchestrech (Česká filharmonie, PKF – Prague Filarmonia apod.) a jako sólisté získali mnohá ocenění. Belfiatio Quintet: Oto Reiprich – flétna, Jan Souček – hoboj, Jiří Javůrek – klarinet, Ondřej Šindlerář – fagot, Kateřina Javůrková – lesní roh. | Werichova vila, U Sovových mlýnů 7, Praha 1

02. 07. | 19.30 | Ladies First. Koncert mladých polských umělkyní – klavíristky **Anny Miernik** a klarinetistky **Barbary**

Borowicz, které za sebou mají debuty ve slavné newyorské Carnegie Hall nebo v Opeře v Sydney představí program, sestávající ze skladeb výrazných polských skladatelů jako jsou F. Chopin, K. Penderecki, W. Lutoslawski a další | Galerie HAMU, Malostranské nám. 13, Praha 1

03. 07. | 19.30 | Clarionia Ensemble. Soubor z německého Bamberku potěší zejména příznivce autenticky prováděné staré hudby. Na koncertě zazní skladby od baroka až po raný romantismus v provedení na dobové nástroje – barokní a klasicistní klarinet, basetové rohy a unikátní clarinet d'amore. **Clarionia Ensemble:** Jochen Seggelke, Bernhard Kösling, Ekkehard Sauer | Barokní kaple, Italský kulturní institut, Vlašská 24, Praha 1

04. 07. | 19.30 | The Best Of. Tradiční, publikem oblíbený koncert uvede nejen mladé české a zahraniční sólisty mistrovských kurzů za doprovodu klavíru, ale také festivalový **Clarinet Quartet** pod vedením klarinetistky Sabine Schmitz. Zazní díla J. Brahmsa, B. Martinů, C. Debussyho a další. | Koncertní síň Pražského jara, Hellichova 18, Praha 1

06. 07. | 18.00 | Klarinet napříč Evropou. Slavnostní závěrečný koncert v prostorách zámku Štířín, na kterém vystoupí skvělí čeští i zahraniční sólisté – **Harri Mäki (Finsko), Jana Černo-houzová, Irvin Venyš a Vlastimil Mareš**, kteří přednesou klasický repertoár. Druhá půlka koncertu bude patřit živelnému **Clarinet Festival Ensemble** pod vedením dirigenta Víta Spilky v programu inspirovaném jazzem | Koncertní sál zámku Štířín, Ringhofferova 711, Kamenice

SVATOVÍTSKÉ VARHANNÍ VEČERY mezinárodní varhanní festival v katedrále sv. Víta

VIII. ročník

Festival se koná pod záštitou Dominika kardinála Duky
Podrobný program a vstupenky na www.svvv.cz

- předprodej rovněž v sítích Via Musica, Ticketpro, Ticket Art a v info-centru Pražského hradu na II. nádvoří
- cena jednotlivých vstupenek 190 Kč, mládež do 18 let a TP/ZTP 90 Kč, abonmá 570 Kč
- pořádá Metropolitní kapitula u sv. Víta ve spolupráci se Správou Pražského hradu



03. 07. | 19.00 | Lucie Guerra Žáková. Program: F. Mompou, B. A. Wiedermann, E. Torres, P. Eben, J. M. M. Quadreny, Z. Pololánik.

10. 07. | 19.00 | Jakub Janšta. Program: J. Janšta, M. Reger, A. Dvořák.

17. 07. | 19.00 | Petr Kolař. Program: F. Musil, C. Franck, P. D. da Berghamo, J. S. Bach, F. Liszt, B. Martinů, P. Kolař, L. Janáček.

24. 07. | 19.00 | Stanislav Šurin (Slovensko). Program: J. S. Bach, P. Eben, S. Šurin, C. Franck, M.E. Bossi, M. Nosetti.

31. 07. | 19.00 | Legendy varhanní improvizace – Jaroslav Vodrážka a Josef Kšica. Program: improvizace na latinské hymny, mariánské antifyony a na témata z publika.

KONCERTNÍ SÁLY

OBECNÍ DŮM

nám. Republiky, 111 21 Praha 1

SMETANOVA SÍŇ

12. 07. | 16.00 | Festivalový koncert. Summa Cum Laude – mezinárodní hudební festival mládeže. Northern Sydney Youth Orchestra (NSYO) Camerata (Austrálie), dir. David Griffin, Australian Children's Choir (Austrálie), sbm. Andrew Wailes, Montreal Suzuki String Orchestra (Canada), dir. Dragan Djerjic | vstup zdarma – všichni jsou srdečně vítáni | info tel. +420 272 736 724, e-mail: info@jchart.cz

ČESKÉ MUZEUM HUDBY

Karmelitská 388/2, 118 00 Praha 1 – Malá Strana

14. 07. | 19.00 | Koncert orchestrů a pěveckého souboru anglických studentů ze školy The Knights Templar School. Program: skladby A. Dvořáka, B. Smetany, populární hudba, jazzové písně | volný vstup do vyčerpání kapacity míst v sále | pořádá BOND

Soutěž o 1 x 2 vstupenky na závěrečný koncert MHF Letní slavnosti staré hudby

8. 8. 2018 v 19.30, Rudolfinum

Které čtyři národy zpodobnil André Campra v opeře „L'Europe galante“, která zazní na koncertě?

- a/ Poláci, Švýcaři, Dánové, Rusové
- b/ Němci, Portugalci, Řekové, Chorvati
- c/ Španělé, Italové, Francouzi, Turci

Své odpovědi posílejte do 10. července
z www.kampocesku.cz/souteze nebo poštou na adresu
redakce Kubelíkova 30, 130 00 Praha 3.

CHRÁM SV. MIKULÁŠE

Staroměstské náměstí 1101, 110 00 Praha 1
mobil +420 777 581 690, 777 179 609 (info a rezervace)

e-mail: koncertyvpraze@email.cz

www.koncertyvpraze.eu

- pokladna otevřena v den koncertu
- online prodej: www.koncertyvpraze.eu

**PRAŽSKÁ DIECÉZE**
Církve československé husitské

01. 07. | 17.00 | Canto corno e organo, Věra Trojanová – varhany, Radka Kyralová – mezzosoprán, Tomáš Kyrál – lesní roh. Program: J. S. Bach: Preludium a fuga amoll, W. A. Mozart: Gloria, C. Franck: Panis Angelicus, G. Caccini: Ave Maria.

01. 07. | 20.00 | Consortium Pragense Orchestra, Štěpánka Heřmánková – soprán, Miroslav Laštovka – trubka. Program: A. Vivaldi: Čtvero ročních dob, F. Schubert: Ave Maria, A. Dvořák: Humoreska, G. Gershwin: Porgy a Bess.

02. 07. | 20.00 | Concert for organ and orchestra. Aleš Bárta – varhany, Camerata Pragensis Orchestra. Program: J. S. Bach: Toccata a fuga d moll BWV 565, G. F. Händel: Koncert F dur op. 4 pro varhany a orchestr, A. Vivaldi: Koncert a moll op. 3, W. A. Mozart: Sonáta C dur KV 336 pro varhany a smyčkový orchestr.

03. 07. | 17.00 | Michal Hanzal – varhany, František Bílek – trubka. Program: G. F. Händel: Sinfonia-Návrat královny ze Sáby, J. S. Bach: Preludium a fuga G dur BWV 541, G. Ph. Telemann: Sonáta-Koncert D dur pro trubku a varhany, W. A. Mozart: Fantasie f moll KV 594.

04. 07. | 17.00 | Bohumír Rabas – varhany, Hana Jonášová – soprán (sólistka Opery Národního divadla). Program: L. Vierne: Carillon de Westminster, G. F. Händel: Messiah, W. A. Mozart: Exsultate, jubilate, F. Schubert: Ave Maria.

04. 07. | 20.00 | Vivaldi Orchestra Praga (soubor historických nástrojů), Václav Návrat – barokní housle. Program: A. Vivaldi: Čtvero ročních dob, W. A. Mozart: Symfonie D dur KV 504 „Pražská“, A. Dvořák: Nokturno B dur op. 40.

06. 07. | 17.00 | Saint Nicholas Chamber Soloists, Michal Hanzal – varhany, Martina Bauerová – soprán, František Bílek – trubka. Program: J. S. Bach: Toccata a fuga d moll, G. F. Händel: Messiah, A. Vivaldi: Gloria, C. Saint-Saëns: Ave Maria.

06. 07. | 20.00 | Prague String Orchestra, Adéla Vondráčková – housle, Vratislav Vlín – hoboj. Program: W. A. Mozart: Malá noční hudba, J. S. Bach: Koncert D dur pro housle, hoboj a orchestr, A. Vivaldi: Koncert F dur pro hoboj a orchestr, A. Dvořák: Symfonie č. 9 e moll „Z Nového světa“.

07. 07. | 17.00 | Adamus trio. Jan Adamus – hoboj, anglický roh, Markéta Vokáčová – housle, Martin Levický – klavír, varhany. Program: J. S. Bach: Sonáta g moll, W. A. Mozart: Sonáta C dur KV 330, B. Smetana: Z domoviny, A. Dvořák: Humoreska op. 101.

07. 07. | 20.00 | Consortium Pragense Orchestra, Štěpánka Heřmánková – soprán, Miroslav Laštovka – trubka. Program: G. Gershwin: Porgy a Bess, A. Vivaldi: Čtvero ročních dob, F. Schubert: Ave Maria, A. Dvořák: Humoreska, G. Gershwin: Porgy a Bess.

08. 07. | 17.00 | Zuzana Němečková – varhany, Zuzana Kopřivová – soprán. Program: G. Caccini: Ave Maria, J. S. Bach: Fantasie G dur BWV 572, A. Vivaldi: Gloria, W. A. Mozart: Exsultate, jubilate.

08. 07. | 20.00 | Vivaldi Orchestra Praga (soubor historických nástrojů), Václav Návrat – barokní housle. Program: A. Vivaldi: Čtvero ročních dob, W. A. Mozart: Symfonie D dur KV 504 „Pražská“, A. Dvořák: Nokturno B dur op. 40.

09. 07. | 20.00 | Concert for organ and orchestra. Aleš Bárta – varhany, Camerata Pragensis Orchestra. Program: J. S. Bach: Toccata a fuga d moll BWV 565, G. F. Händel: Koncert F dur op. 4 pro varhany a orchestr, A. Vivaldi: Koncert a moll op. 3, W. A. Mozart: Sonáta C dur KV 336 pro varhany a smyčkový orchestr.

10. 07. | 17.00 | Saint Nicholas Chamber Soloists, Michal Hanzal – varhany, Martina Bauerová – soprán, František Bílek – trubka. Program: J. S. Bach: Toccata a fuga d moll, G. F. Händel: Messiah, A. Vivaldi: Gloria, C. Saint-Saëns: Ave Maria.

11. 07. | 17.00 | Josef Popelka – varhany, Vladimír Frank – housle. Program: G. F. Händel: Sonáta D dur, L. van Beethoven: Larghetto G dur, W. A. Mozart: Introdukce a fuga C dur, A. Corelli: La Folia pro housle a varhany.

11. 07. | 20.00 | Radio Symphony Collegium, Marek Zvolánek – trubka. Program: A. Dvořák: Symfonie č. 9 e moll „Z Nového světa“ (Largo), M. Ravel: Bolero, W. A. Mozart: Malá noční hudba, A. Vivaldi: Koncert pro trubku a orchestr.

12. 07. | 17.00 | Bohumír Rabas – varhany, Ilona Slavíková – mezzosoprán. Program: J. S. Bach: Dva chorály, C. Franck: Panis Angelicus, G. Bizet: Agnus Dei, A. Dvořák: Ave Maria.

13. 07. | 17.00 | Canto corno e organo, Věra Trojanová – varhany, Radka Kyralová – mezzosoprán, Tomáš Kyrál – lesní roh. Program: J. S. Bach: Preludium a fuga amoll, W. A. Mozart: Gloria, C. Franck: Panis Angelicus, G. Caccini: Ave Maria.

13. 07. | 20.00 | Prague String Orchestra, Adéla Vondráčková – housle, Vratislav Vlín – hoboj. Program: W. A. Mozart: Malá noční hudba, J. S. Bach: Koncert D dur pro housle, hoboj a orchestr, A. Vivaldi: Koncert F dur pro hoboj a orchestr, A. Dvořák: Symfonie č. 9 e moll „Z Nového světa“.

14. 07. | 17.00 | Zuzana Němečková – varhany, Petr Příbyl – viola. Program: J. S. Bach: Fantasie g moll BWV 542, G. Ph. Telemann: Koncert G dur, W. A. Mozart: Intráda a fuga C dur, C. Franck: Preludium, fuga a variace op. 18.

14. 07. | 20.00 | Consortium Pragense Orchestra, Štěpánka Heřmánková – soprán, Miroslav Laštovka – trubka. Program: A. Vivaldi: Čtvero ročních dob, F. Schubert: Ave Maria, A. Dvořák: Humoreska, G. Gershwin: Porgy a Bess.

- 15. 07. | 17.00 | Marie Šestáková – varhany, Zuzana Kopřivová – soprán.** Program: J. S. Bach: Preludium a fuga c moll, A. Vivaldi: Korunovační mše C dur, G. Caccini: Ave Maria, C. Franck: Chorál a moll.
- 15. 07. | 20.00 | Vivaldi Orchestra Praga (soubor historických nástrojů), Václav Návrat – barokní housle.** Program: A. Vivaldi: Čtvero ročních dob, W. A. Mozart: Symfonie D dur KV 504 „Pražská“, A. Dvořák: Nokturno B dur op. 40.
- 16. 07. | 20.00 | Concert for organ and orchestra. Aleš Bárta – varhany, Camerata Pragensis Orchestra.** Program: J. S. Bach: Toccata a fuga d moll BWV 565, G. F. Händel: Koncert F dur op. 4 pro varhany a orchestr, A. Vivaldi: Koncert a moll op. 3, W. A. Mozart: Sonáta C dur KV 336 pro varhany a smyčcový orchestr.
- 17. 07. | 17.00 | Michal Hanzal – varhany, František Bílek – trubka.** Program: G. F. Händel: Sinfonia-Návrat královny ze Sáby, J. S. Bach: Preludium a fuga G dur BWV 541, G. Ph. Telemann: Sonáta-Koncert D dur pro trubku a varhany, W. A. Mozart: Fantasie f moll KV 594.
- 18. 07. | 17.00 | Bohumír Rabas – varhany, Jana Jonášová – soprán (solistka Opery Národního divadla).** Program: J. S. Bach: Jesu bleibet meine Freude, W. A. Mozart: Missa in C „Agnus Dei“, A. Dvořák: Biblické písně, Ch. M. Widor: Toccata.
- 18. 07. | 20.00 | Radio Symphony Collegium, Marek Zvolánek – trubka.** Program: A. Dvořák: Symfonie č. 9 e moll „Z Nového světa“ (Largo), M. Ravel: Bolero, W. A. Mozart: Malá noční hudba, A. Vivaldi: Koncert pro trubku a orchestr.
- 19. 07. | 17.00 | František Štátný – varhany, cembalo, Vratislav Vltna – hoboj.** Program: G. Ph. Telemann: Fantasie D dur pro sólový hoboj, J. S. Bach: Fantasie a fuga g moll, W. A. Mozart: Introdukce a fuga C dur, G. F. Händel: Fuga F dur.
- 20. 07. | 17.00 | Saint Nicholas Chamber Soloists, Michal Hanzal – varhany, Martina Bauerová – soprán, František Bílek – trubka.** Program: J. S. Bach: Toccata a fuga d moll, G. F. Händel: Messiah, A. Vivaldi: Gloria, C. Saint-Saëns: Ave Maria.
- 20. 07. | 20.00 | Vivaldi Orchestra Praga (soubor historických nástrojů), Václav Návrat – barokní housle.** Program: A. Vivaldi: Čtvero ročních dob, W. A. Mozart: Symfonie D dur KV 504 „Pražská“, A. Dvořák: Nokturno B dur op. 40.
- 21. 07. | 17.00 | Pražské dechové kvinteto.** Jan Machat – flétna, Jurij Likin – hoboj, Vlastimil Mareš – klarinet, Miloš Wichterle – fagot, Jan Vobořil – lesní roh. Program: W. A. Mozart: Předehra k opeře Kouzelná flétna, L. van Beethoven: Dechový kvintet Es dur, G. Bizet: Jeux d'enfants, J. Haydn: Divertimento B dur.
- 21. 07. | 20.00 | Consortium Pragens Orchestra, Štěpánka Heřmáňková – soprán, Miroslav Laštovka – trubka.** Program: A. Vivaldi: Čtvero ročních dob, F. Schubert: Ave Maria, A. Dvořák: Humoreska, G. Gershwin: Porgy a Bess.
- 22. 07. | 20.00 | Zuzana Němečková – varhany, Zuzana Kopřivová – soprán.** Program: G. Caccini: Ave Maria, J. S. Bach: Fantasie G dur BWV 572, A. Vivaldi: Gloria, W. A. Mozart: Exsultate, jubilate.
- 22. 07. | 20.00 | Prague String Orchestra, Adéla Vondráčková – housle, Vratislav Vltna – hoboj.** Program: W. A. Mozart: Malá noční hudba, J. S. Bach: Koncert D dur pro housle, hoboj a orchestr, A. Vivaldi: Koncert F dur pro hoboj a orchestr, A. Dvořák: Symfonie č. 9 e moll „Z Nového světa“.
- 23. 07. | 20.00 | Concert for organ and orchestra. Aleš Bárta – varhany, Camerata Pragensis Orchestra.** Program: J. S. Bach: Toccata a fuga d moll BWV 565, G. F. Händel: Koncert F dur op. 4 pro varhany a orchestr, A. Vivaldi: Koncert a moll op. 3, W. A. Mozart: Sonáta C dur KV 336 pro varhany a smyčcový orchestr.
- 24. 07. | 17.00 | František Štátný – varhany, Miroslav Laštovka – trubka.** Program: J. S. Bach: Fantasie G dur, J. Pachelbel: Ciacona in C a Celebre Canon, D. Buxtehude: Preludium a fuga f moll, C. Franck: Prayer de Notre Dame.
- 25. 07. | 17.00 | Bohumír Rabas – varhany, Ilona Slavíková – mezzosoprán.** Program: J. S. Bach: Dva chorály, C. Franck: Panis Angelicus, G. Bizet: Agnus Dei, A. Dvořák: Ave Maria.
- 25. 07. | 20.00 | Radio Symphony Collegium, Marek Zvolánek – trubka.** Program: A. Dvořák: Symfonie č. 9 e moll „Z Nového světa“ (Largo), M. Ravel: Bolero, W. A. Mozart: Malá noční hudba, A. Vivaldi: Koncert pro trubku a orchestr.
- 26. 07. | 17.00 | Josef Popelka – varhany, Miroslav Lopuchovský – flétna.** Program: J. S. Bach: Preludium a fuga c moll, G. F. Händel: Sonáta F dur, G. Ph. Telemann: Fantasia G dur, M. Marais: Les Folies d'Espagne.
- 27. 07. | 17.00 | Josef Kšica – varhany, Tomáš Jindra – bas.** Program: J. S. Bach: Toccata a fuga d moll, F. Schubert: Ave Maria, A. Dvořák: Biblické písně, G. Verdi: Requiem.
- 27. 07. | 20.00 | Prague String Orchestra, Adéla Vondráčková – housle, Vratislav Vltna – hoboj.** Program: W. A. Mozart: Malá noční hudba, J. S. Bach: Koncert D dur pro housle, hoboj a orchestr, A. Vivaldi: Koncert F dur pro hoboj a orchestr, A. Dvořák: Symfonie č. 9 e moll „Z Nového světa“.
- 28. 07. | 17.00 | Bohumír Rabas – varhany, Miroslav Kejmar – trubka a křídlovka.** Program: A. Vivaldi: Koncert a moll, G. F. Händel: Gloria in Excelsis Deo, T. Albinoni: Adagio pro trubku a varhany, J. Pachelbel: Ciacona.
- 28. 07. | 20.00 | Consortium Pragens Orchestra, Štěpánka Heřmáňková – soprán, Miroslav Laštovka – trubka.** Program: A. Vivaldi: Čtvero ročních dob, F. Schubert: Ave Maria, A. Dvořák: Humoreska, G. Gershwin: Porgy a Bess.
- 29. 07. | 17.00 | Marie Šestáková – varhany, Zuzana Kopřivová – soprán.** Program: J. S. Bach: Preludium a fuga c moll, A. Vivaldi: Korunovační mše C dur, G. Caccini: Ave Maria, C. Franck: Chorál a moll.
- 29. 07. | 20.00 | Radio Symphony Collegium, Marek Zvolánek – trubka.** Program: A. Dvořák: Symfonie č. 9 e moll „Z Nového světa“ (Largo), M. Ravel: Bolero, W. A. Mozart: Malá noční hudba, A. Vivaldi: Koncert pro trubku a orchestr.

30. 07. | 20.00 | Concert for organ and orchestra. Aleš Bárta – varhany, Camerata Pragensis Orchestra. Program: J. S. Bach: Toccata a fuga d moll BWV 565, G. F. Händel: Koncert F dur op. 4 pro varhany a orchestr, A. Vivaldi: Koncert a moll op. 3, W. A. Mozart: Sonáta C dur KV 336 pro varhany a smyčcový orchestr.

31. 07. | 17.00 | Saint Nicholas Chamber Soloists, Michal Hanzal – varhany, Martina Bauerová – soprán, František Bílek – trubka. Program: J. S. Bach: Toccata a fuga d moll, G. F. Händel: Messiah, A. Vivaldi: Gloria, C. Saint-Saëns: Ave Maria.

Koncert vážné hudby v chrámu sv. Mikuláše

1 + 1 vstupenka zdarma na koncert vážné hudby dle vlastního výběru z naší nabídky na www.koncertypraze.eu.



Kupon lze uplatnit vždy 30 minut před začátkem vybraného koncertu v pokladně chrámu sv. Mikuláše na Staroměstském nám., Praha 1. Platnost slevy do 31. 7. 2018.

1 + 1
jednotlivé slevy nelze sčítat

JERUZALÉMSKÁ SYNAGOGA

Jeruzalémská 7, 110 00 Praha 1
www.facebook.com/ZOVPraze/

Cyklos varhanních koncertů v Jeruzalémské synagoze – 6. ročník:

25. 07. | 18.00 | István Nagy – varhany. Program: díla J. S. Bacha, F. Mendelssohna-Bartholdyho a A. Guilmanta.

KOSTEL SV. FRANTIŠKA

Křížovnické nám. 3 (u Karlova mostu), 110 00 Praha 1

- koncerty pořádá výhradně agentura JCH Art Agency Prague s. r. o., e-mail: info@jchart.cz, www.jchart.cz
- bezplatné rezervace vstupenek na tel. +420 272 736 724, +420 724 192 233
- vstupenky v den konání koncertu v pokladně kostela sv. Františka 11.00–20.00 nebo v obvyklých předprodejích.
- vstupné: dospělí: 450 Kč, studenti: 390 Kč, abonenti: 150 Kč, rodinné vstupné: 950 Kč (2 dospělí, studenti/ děti – do pěti osob). Skupinové slevy: info@jchart.cz
- změna programu vyhrazena
- Varhanní koncerty s restaurovanými historickými varhanami z roku 1702 (druhé nejstarší v Praze)

01., 11., 14., 17., 19. 07. | 19.00 | Ave Maria, Alleluja a česká hudba. Barbora Polášková – mezzosoprán, Zofie Voškálková – flétna, Drahomíra Matznerová – varhany. Program: J. D. Zelenka, G. F. Händel, J. S. Bach, A. Dvořák, L. Janáček, F. X. Brixl, J. F. N. Seger, A. Rejcha, F. Schubert, W. A. Mozart, C. Saint-Saëns, G. Caccini.

03., 05., 31. 07. | 19.00 | Ave Maria a další arie pro soprán a trubku. Hana Jonášová – soprán, Miroslav Kejmar – trubka, Michelle Hradecká – varhany. Program: G. F. Händel, J. F. N. Seger, W. A. Mozart, J. S. Bach, F. Schubert, A. Dvořák.

04., 07., 24., 26. 07. | 19.00 | Ave Maria; Bach – Air; Mozart – Ave verum. Terezie Svarcová – soprán nebo Veronika Fučíková Mráčková – mezzosoprán, Tomáš Kokš – housle, Michaela Káčerková – varhany. Program: J. F. N. Seger, F. M. Veracini, G. B. Pergolesi, W. A. Mozart, J. S. Bach, G. F. Händel, A. Dvořák, F. Schubert, J. K. Kuchař, C. Franck, T. Albinoni.

06., 08., 10., 12. 07. | 19.00 | Skvělé arie pro soprán a trubku. Ludmila Vernerová – soprán, Vladimír Rejlek – trubka, Josef Popelka – varhany. Program: J. S. Bach, G. F. Händel, A. Dvořák, F. Schubert, W. A. Mozart, P. J. Vejvanovský.

13., 15., 18., 21., 25., 28. 07. | 19.00 | Slavné Ave Maria a česká barokní hudba. Michaela Rózsa Růžičková – soprán, Dušan Růžička – tenor, Markéta Šmejkalová – varhany. Program: F. Schubert, Ch. Gounod, W. A. Mozart, A. Vivaldi, J. S. Bach, G. F. Händel, A. Dvořák, C. Franck, J. F. N. Seger, B. M. Černohorský, G. Verdi, G. B. Pergolesi.

KOSTEL U SALVÁTORA

Salvátorská 1045/1, 110 00 Praha 1 – Staré Město

02. 07. | 19.00 | Koncert sboru Canticorum iubilo a Filharmonie Hradec Králové, sólisté: Dagmar Vaňkářová – soprán, Stanislava Jirků – alt, Dušan Růžička – tenor, David Nykl – bas, dir. Pavol Tužinský, sbm. Josef Popelka. Program: J. Filas: Magnificat pro soprán, smíšený sbor a orchestr (první provedení), A. Dvořák: Mše D dur, op. 86 „Lužanská“ | vstupné dobrovolné

15. 07. | 17.00 | Koncert orchestrů a pěveckého souboru anglických studentů ze školy The Knights Templar School. Program: skladby A. Dvořáka, B. Smetany, populární hudba, jazzové písně | volný vstup do vyčerpání kapacity míst v sále | pořádá BOND

ŠPANĚLSKÁ SYNAGOGA

Věžeňská ul. 1, 110 00 Praha 1

- koncerty pořádá BM Art Agency – Jiří Fiedler, Rokycanova 9, 130 00 Praha 3, mobil +420 603 465 561, e-mail: bmart@bmart.cz, www.bmart.cz

01. 07. | 19.00 | Bolero, Carmina Burana. Czech Collegium, sólistka M. Šrůmová – soprán. Program: M. Ravel: Bolero, C. Orff: Carmina Burana – O Fortuna, A. L. Weber: Evita – Don't cry for me Argentina, G. Verdi: Nabucco, G. Gershwin, L. Bernstein, A. Piazzolla a židovské písně.

02. 07. | 19.00 | To nejlepší z Gershwina. Czech Collegium, sólista M. Kejmar – trubka. Program: Rhapsody in Blue, An American in Paris, Summertime.

- 03. 07. | 19.00 | Bolero, Carmina Burana.** Czech Collegium, sólistka M. Šrůmová – soprán. Program: M. Ravel: Bolero, C. Orff: Carmina Burana – O Fortuna, A. L. Weber: Evita – Don't cry for me Argentina, G. Verdi: Nabucco, G. Gershwin, L. Bernstein, A. Piazzolla a židovské písně.
- 04. 07. | 19.00 | To nejlepší z české a světové hudby.** Czech Collegium, sólisté M. Kejmar – trubka, N. Chrobáková – soprán. Program: J. S. Bach, W. A. Mozart, A. Vivaldi, G. Verdi, G. Rossini, B. Smetana, A. Dvořák, G. Gershwin, L. Bernstein.
- 05. 07. | 19.00 | Hallelujah.** Czech Collegium, sólisté M. Kejmar – trubka, M. Šrůmová – soprán. Program: G. Verdi, G. F. Händel, L. van Beethoven, S. Rachmaninov: Vocalise, P. Mascagni, G. Mahler, G. Puccini, Jerry Bock: Fiddler on the roof – Medley, L. Bernstein: West Side Story, L. Cohen: Hallelujah, Queen: Bohemian Rhapsody.
- 08. 07. | 19.00 | Bolero, Carmina Burana.** Czech Collegium, sólistka M. Šrůmová – soprán. Program: M. Ravel: Bolero, C. Orff: Carmina Burana – O Fortuna, A. L. Weber: Evita – Don't cry for me Argentina, G. Verdi: Nabucco, G. Gershwin, L. Bernstein, A. Piazzolla a židovské písně.
- 09. 07. | 19.00 | To nejlepší z Gershwin.** Czech Collegium, sólista M. Kejmar – trubka. Program: Rhapsody in Blue, An American in Paris, Summertime.
- 10. 07. | 19.00 | Bolero, Carmina Burana.** Czech Collegium, sólistka M. Šrůmová – soprán. Program: M. Ravel: Bolero, C. Orff: Carmina Burana – O Fortuna, A. L. Weber: Evita – Don't cry for me Argentina, G. Verdi: Nabucco, G. Gershwin, L. Bernstein, A. Piazzolla a židovské písně.
- 11. 07. | 19.00 | To nejlepší z české a světové hudby.** Czech Collegium, sólisté M. Kejmar – trubka, N. Chrobáková – soprán. Program: J. S. Bach, W. A. Mozart, A. Vivaldi, G. Verdi, G. Rossini, B. Smetana, A. Dvořák, G. Gershwin, L. Bernstein.
- 12. 07. | 19.00 | Hallelujah.** Czech Collegium, sólisté M. Kejmar – trubka, M. Šrůmová – soprán. Program: G. Verdi, G. F. Händel, L. van Beethoven, S. Rachmaninov: Vocalise, P. Mascagni, G. Mahler, G. Puccini, Jerry Bock: Fiddler on the roof – Medley, L. Bernstein: West Side Story, L. Cohen: Hallelujah, Queen: Bohemian Rhapsody.
- 15. 07. | 19.00 | Bolero, Carmina Burana.** Czech Collegium, sólistka M. Šrůmová – soprán. Program: M. Ravel: Bolero, C. Orff: Carmina Burana – O Fortuna, A. L. Weber: Evita – Don't cry for me Argentina, G. Verdi: Nabucco, G. Gershwin, L. Bernstein, A. Piazzolla a židovské písně.
- 16. 07. | 19.00 | To nejlepší z Gershwin.** Czech Collegium, sólista M. Kejmar – trubka. Program: Rhapsody in Blue, An American in Paris, Summertime.
- 17. 07. | 19.00 | Bolero, Carmina Burana.** Czech Collegium, sólistka M. Šrůmová – soprán. Program: M. Ravel: Bolero, C. Orff: Carmina Burana – O Fortuna, A. L. Weber: Evita – Don't cry for me Argentina, G. Verdi: Nabucco, G. Gershwin, L. Bernstein, A. Piazzolla a židovské písně.
- 18. 07. | 19.00 | To nejlepší z české a světové hudby.** Czech Collegium, sólisté M. Kejmar – trubka, N. Chrobáková – soprán. Program: J. S. Bach, W. A. Mozart, A. Vivaldi, G. Verdi, G. Rossini, B. Smetana, A. Dvořák, G. Gershwin, L. Bernstein.
- 19. 07. | 19.00 | Hallelujah.** Czech Collegium, sólisté M. Kejmar – trubka, M. Šrůmová – soprán. Program: G. Verdi, G. F. Händel, L. van Beethoven, S. Rachmaninov: Vocalise, P. Mascagni, G. Mahler, G. Puccini, Jerry Bock: Fiddler on the roof – Medley, L. Bernstein: West Side Story, L. Cohen: Hallelujah, Queen: Bohemian Rhapsody.
- 22. 07. | 19.00 | Bolero, Carmina Burana.** Czech Collegium, sólistka M. Šrůmová – soprán. Program: M. Ravel: Bolero, C. Orff: Carmina Burana – O Fortuna, A. L. Weber: Evita – Don't cry for me Argentina, G. Verdi: Nabucco, G. Gershwin, L. Bernstein, A. Piazzolla a židovské písně.
- 23. 07. | 19.00 | To nejlepší z Gershwin.** Czech Collegium, sólista M. Kejmar – trubka. Program: Rhapsody in Blue, An American in Paris, Summertime.
- 24. 07. | 19.00 | Bolero, Carmina Burana.** Czech Collegium, sólistka M. Šrůmová – soprán. Program: M. Ravel: Bolero, C. Orff: Carmina Burana – O Fortuna, A. L. Weber: Evita – Don't cry for me Argentina, G. Verdi: Nabucco, G. Gershwin, L. Bernstein, A. Piazzolla a židovské písně.
- 25. 07. | 19.00 | To nejlepší z české a světové hudby.** Czech Collegium, sólisté M. Kejmar – trubka, N. Chrobáková – soprán. Program: J. S. Bach, W. A. Mozart, A. Vivaldi, G. Verdi, G. Rossini, B. Smetana, A. Dvořák, G. Gershwin, L. Bernstein.
- 26. 07. | 19.00 | Hallelujah.** Czech Collegium, sólisté M. Kejmar – trubka, M. Šrůmová – soprán. Program: G. Verdi, G. F. Händel, L. van Beethoven, S. Rachmaninov: Vocalise, P. Mascagni, G. Mahler, G. Puccini, Jerry Bock: Fiddler on the roof – Medley, L. Bernstein: West Side Story, L. Cohen: Hallelujah, Queen: Bohemian Rhapsody.
- 29. 07. | 19.00 | Bolero, Carmina Burana.** Czech Collegium, sólistka M. Šrůmová – soprán. Program: M. Ravel: Bolero, C. Orff: Carmina Burana – O Fortuna, A. L. Weber: Evita – Don't cry for me Argentina, G. Verdi: Nabucco, G. Gershwin, L. Bernstein, A. Piazzolla a židovské písně.
- 30. 07. | 19.00 | To nejlepší z Gershwin.** Czech Collegium, sólista M. Kejmar – trubka. Program: Rhapsody in Blue, An American in Paris, Summertime.
- 31. 07. | 19.00 | Bolero, Carmina Burana.** Czech Collegium, sólistka M. Šrůmová – soprán. Program: M. Ravel: Bolero, C. Orff: Carmina Burana – O Fortuna, A. L. Weber: Evita – Don't cry for me Argentina, G. Verdi: Nabucco, G. Gershwin, L. Bernstein, A. Piazzolla a židovské písně.

Praha:víno

**Praha je jedno
z nejlepších měst
pro milovníky vína!**

Nevěříte? Podívejte se do
naší brožury Praha:víno
a přesvědčte se sami.

Prague.eu/vino

PRAHA
PRAGUE
PRAGA
PRAĚG

Prague
City Tourism

Prague:emotion

kluby, kulturní centra

KLUBY

JAZZ & BLUES CLUB U MALÉHO GLENA

Bar – Restaurant – Jazz & Blues Club – Apartments

Karmelitská 23, 110 00 Praha 1

tel.: +420 257 531 717

e-mail: malyglen@malyglen.cz

www.malyglen.cz

- restaurace otevřena denně 11.00–02.00
- začátky koncertů jsou ve 21.00, pokud není uvedeno jinak
- klub otevřen již od 19.30
- kompletní nabídka jídel i nápojů



01. 07. | 21.00 | **UMG jam session** – nejen bebop tentokrát s Oliverem Foxem (t.sax, USA), uvádí Taras Volosčuk – COME TO JAM!
02. 07. | 21.00 | **Rene Trossman's Blue Monday (USA/CZ)** – Chicago blues artist and his band
03. 07. | 21.00 | **Roman Pokorný trio** – jazz, blues & more – Zlatý Anděl a další ceny
04. 07. | 21.00 | **Najponk Trio** – nekompromisní jazz & blues – Zlatý Anděl a další ceny
05. 07. | 21.00 | **Connexión Jazz** – new jazz standards – NEW!
06. 07. | 21.00 | **Zeurítia** – vokální jazz & bossa nova
07. 07. | 21.00 | **Robert Balzar New Trio** – feat. Jan Leviček (p) & Kamil Slezák (dr) – přední české jazzové trio
08. 07. | 21.00 | **UMG jam session** – Tribute to O. Coleman, tentokrát s A. Schofieldem, P. Kalfusem, uvádí T. Volosčuk – COME TO JAM!
09. 07. | 21.00 | **Rene Trossman's Blue Monday (USA/CZ)** – Chicago blues artist and his band
10. 07. | 21.00 | **Libor Šmoldas & Hammond organ trio** – rhythm'n'blues to jazz – „...rising jazz star“ – All About Jazz
11. 07. | 21.00 | **Jiří Čonka & Creative Assembly** – nastupující generace českého jazzu – NEW!
12. 07. | 21.00 | **Los Quemados** – dynamická směs od be bopu až po funk
13. 07. | 21.00 | **Rost'á Fraš' Q** – modern & straight-ahead jazz
14. 07. | 21.00 | **Elena Sonenshine & Jocose Jazz** – strhující vokalistka i kapela
15. 07. | 21.00 | **UMG jam session** – tribute to Benny Golson, tentokrát s O. Robersem (UK), S. Máchou, uvádí T. Volosčuk – COME TO JAM!
16. 07. | 21.00 | **Rene Trossman's Blue Monday (USA/CZ)** – Chicago blues artist and his band
17. 07. | 21.00 | **Roman Pokorný trio** – jazz, blues & more – Zlatý Anděl a další ceny
18. 07. | 21.00 | **Najponk Trio** – nekompromisní jazz & blues – Zlatý Anděl a další ceny
19. 07. | 21.00 | **Jiří Marsíček Trio** – jeden z výraznějších zpěváků a kytaristů nejmladší bluesové generace
20. 07. | 21.00 | **Ďuso Baroš Hard Bop Q.** – legendární československý trumpetista a kapela
21. 07. | 21.00 | **Ondřej Štveráček Q** – tenorsaxofonový nářez – straight-ahead jazz
22. 07. | 21.00 | **UMG jam session** – na téma moderního jazzu, tentokrát s D. Bulatkinem, P. Turečkem, uvádí T. Volosčuk – COME TO JAM!
23. 07. | 21.00 | **Rene Trossman's Blue Monday (USA/CZ)** – Chicago blues artist and his band
24. 07. | 21.00 | **Libor Šmoldas & Hammond organ trio** – rhythm'n'blues to jazz – „...rising jazz star“ – All About Jazz
25. 07. | 21.00 | **Jiří Válek Jazz Q.** – legendární flétnový virtuóz (člen České Filharmonie) na jazzové stezce – jazz standards
26. 07. | 21.00 | **Russ Spiegel (kyt., USA) & the Czech Jazz Workshop Gang** – top international jazz, blues funk...
27. 07. | 21.00 | **Ben Stivers (kláv.n., USA) & the Czech Jazz Workshop Gang** – top international jazz, blues funk...
28. 07. | 21.00 | **Jazz Elements** – strhující zpěvačka a zpívající kapela – NEW
29. 07. | 21.00 | **UMG Blues Jam Session hosted by Chicago bluesman Rene Trossman** – COME TO JAM!
30. 07. | 21.00 | **Rene Trossman's Blue Monday (USA/CZ)** – Chicago blues artist and his band

STŘELECKÝ OSTROV – LÉTO PRO PRAŽANY

Letní scéna Malostranské besedy

Střelecký ostrov, 110 00 Praha 1

www.letnak.cz

- ponton otevřen: po–pá 11.00–22.30; so–ne 10.00–22.30

STŘELECKÝ OSTROV

Letňák

LÉTO PRO PRAŽANY

01. 07. | 14.00 | **Veřejné bohoslužby Křesťanského společenství Praha** | ponton
01. 07. | 18.00 | **GOLDEN KIDS: Djs Sayuz & Maroko** – jungle a raggajungle music | ponton

02. 07. | 18.00 | Radek Honc aka DJ Groovyluvah – jazz, funk, soul | ponton
03. 07. | 18.00 | Headliner ponton | ponton
04. 07. | 17.00 | Ponton Beat Picnic – deep house, deep tech, techno | ponton
05. 07. | 16.00 | Ponton Beat Picnic – deep house, deep tech, techno | ponton
06. 07. | 18.00 | UNIQUE DEEP with Brady & Few – DJ's party | ponton
07. 07. | 18.00 | UNIQUE DEEP with Brady & Few – DJ's party | ponton
08. 07. | 16.00 | Ponton Beat Picnic – deep house, deep tech, techno | ponton
09. 07. | 18.00 | Excellence – rock-pop | ponton
10. 07. | 18.00 | DJ IA – freestyle / mix | ponton
11. 07. | 19.00 | Tančírna 4People na Střeláku | ponton
12. 07. | 18.00 | UNIQUE DEEP with Brady & Few – DJ's party | ponton
13. 07. | 18.00 | The Radicals originally from B-side – country-punk | ponton
14. 07. | 10.00 | Pražský Piknik 2018 – food festival | celý ostrov
15. 07. | 10.00 | Pražský Piknik 2018 – food festival | celý ostrov
16. 07. | 20.00 | Tahir + Molly – stoner-rock / electronica | ponton
17. 07. | 18.00 | Shottaz Island – dub / reggae / dancehall | ponton
18. 07. | 18.00 | Monna – rock-soul | ponton
19. 07. | 18.00 | Andband – rock-folk | ponton
20. 07. | 16.00 | Ponton Beat Picnic – deep house, deep tech, techno | ponton
21. 07. | 13.00 | Ponton Beat Picnic – deep house, deep tech, techno | ponton
22. 07. | 14.00 | Veřejné bohoslužby Křesťanského společenství Praha | ponton
22. 07. | 18.00 | Raggajungle.cz boat Edition: Rich & Hundread & MC Zachy / guest: Sayuz – jungle a raggajungle music | ponton
23. 07. | 18.00 | Radek Honc aka DJ Groovyluvah – jazz, funk, soul | ponton
24. 07. | 18.00 | Fox0 – electronica-šanson | ponton
25. 07. | 18.00 | Headliner ponton | ponton
26. 07. | 18.00 | UNIQUE DEEP with Brady & Few – DJ's party | ponton
27. 07. | 14.00 | Challenge Prague Triathlon | celý ostrov
28. 07. | 08.30 | Challenge Prague Triathlon | celý ostrov
29. 07. | 16.00 | Ponton Beat Picnic – deep house, deep tech, techno | ponton
30. 07. | 19.00 | Tančírna 4People na Střeláku | ponton
31. 07. | 18.00 | DJ IA – freestyle / mix | ponton

VAGON CLUB

Národní 25 (Palác Metro), 110 00 Praha 1
 mobil: +420 733 737 301 (po 19.00)
 e-mail: vagonclub@seznam.cz
 www.vagon.cz



01. 07. | 21.00 | Ashram (Indie)
02. 07. | 21.00 | Led Zeppelin Revival
03. 07. | 21.00 | Keltské úterý: Chip&Co.+ Claymore
03. 07. | 24.00–05.00 | Videorokotéka – vstup volný
04. 07. | 21.00 | www.vagon.cz
04. 07. | 24.00–05.00 | Videorokotéka – vstup volný
05. 07. | 20.00 | Blikající Miminko + P.U.M + Falešný Obvinění + Gravetherapy
05. 07. | 24.00–05.00 | Videorokotéka – vstup volný
06. 07. | 21.00 | AC/DC Revival New Bells
06. 07. | 24.00–06.00 | Videorokotéka – vstup volný
07. 07. | 21.00 | www.vagon.cz
07. 07. | 24.00–06.00 | Videorokotéka – vstup volný
08. 07. | 21.00 | Natchez (Francie)
09. 07. | 21.00 | www.vagon.cz
10. 07. | 21.00 | Keltské úterý: Vintage Wine + Dick O'Brass
10. 07. | 24.00–05.00 | Videorokotéka – vstup volný
11. 07. | 21.00 | The Bluemoon – music of 60's & 70's
11. 07. | 24.00–05.00 | Videorokotéka – vstup volný
12. 07. | 21.00 | Queenie – World Queen Tribute Band
12. 07. | 24.00–05.00 | Videorokotéka – vstup volný
13. 07. | 21.00 | ABBA World Revival
13. 07. | 24.00–06.00 | Videorokotéka – vstup volný
14. 07. | 21.00 | Professor (Beatles, Lennon, Deep Purple, Queen, AC/DC, etc...)
14. 07. | 24.00–06.00 | Videorokotéka – vstup volný
15. 07. | 21.00 | Nytt Land + Nemuer
16. 07. | 21.00 | Záviš kníže pornofolk
17. 07. | 21.00 | Odraedir + DreamSpirit (China)
17. 07. | 24.00–05.00 | Videorokotéka – vstup volný
18. 07. | 21.00 | Krausberry velká parta
18. 07. | 24.00–05.00 | Videorokotéka – vstup volný
19. 07. | 21.00 | Votchi + Red Baron Band
19. 07. | 24.00–05.00 | Videorokotéka – vstup volný
20. 07. | 21.00 | Pink Floyd Revival – Distant Bells
20. 07. | 24.00–06.00 | Videorokotéka – vstup volný
21. 07. | 21.00 | Uriah Heep Revival + Benjaming' S Clan
21. 07. | 24.00–06.00 | Videorokotéka – vstup volný
22. 07. | 21.00 | www.vagon.cz
23. 07. | 21.00 | Keltské pondělí: Tradish (Denmark) + RÍ RA
24. 07. | 21.00 | Keltské úterý: Sliotar (Dublin) + Hakka Muggies
24. 07. | 24.00–05.00 | Videorokotéka – vstup volný

25. 07. | 21.00 | **Roxette Revival – Rockset**
 25. 07. | 24.00–05.00 | **Videorockotéka** – vstup volný
 26. 07. | 21.00 | **Nirvana Revival Praha**
 26. 07. | 24.00–05.00 | **Videorockotéka** – vstup volný
 27. 07. | 21.00 | **Depeche Mode Revival**
 27. 07. | 24.00–06.00 | **Videorockotéka** – vstup volný
 28. 07. | 21.00 | **Brouci Band (The Beatles Revival)**
 28. 07. | 24.00–06.00 | **Videorockotéka** – vstup volný
 29. 07. | 21.00 | **Italian Night: Hopeless (Off Spring Tribute) + Old Hags (punk) + ST–Oned (rock acustic duo)**
 30. 07. | 21.00 | **Year Of Pluto + Volti**
 31. 07. | 21.00 | **UŽ Jsme Doma**
 31. 07. | 24.00–05.00 | **Videorockotéka** – vstup volný

KULTURNÍ CENTRA

DŮM NÁRODNOSTNÍCH MENŠIN, O. P. S.

Vocelova 602/3, 120 00 Praha 2
 tel.: +420 221 419 800
 e-mail: info@dnm-praha.eu
 www.dnm-praha.eu

- změna programu vyhrazena



Křížovka kultury, etiky a vzájemného porozumění lidí z různých zemí a kultur. Centrum vzájemného porozumění a tolerance.

PROGRAMOVÁ NABÍDKA DNM

Knihovna – obsahuje knižní publikace, časopisy, filmové a hudební nosiče různých národnostních menšin žijících v ČR s tématem „národnostní menšiny v historických obrazech“. Publikace mají různé jazykové mutace.

Galerie – pravidelné výstavy, prezentace autorů z jednotlivých národnostních menšin žijících v ČR.

Filmové a hudební projekce, besedy a klubové večery s významnými osobnostmi a představiteli politického a veřejného života.

Kulturně vzdělávací programy pro děti i dospělé (divadelní představení, výchovné koncerty, přednášky, besedy a filmové projekce).

NABÍDKA SLUŽEB

Pronájem prostor ke kulturně-společenskému využití, sál s kapacitou 80 míst, galerie (k sezení 20 míst), kavárna se zázemím pro 40 osob a několik zasedacích místností s kapacitou do 15 osob.

VÝSTAVA

Silvia Vezzuto (Itálie) – Should I stay or should I go | Galerie | od 1. 7. do 31. 7.

CHODOVSKÁ TVRZ

Kulturní Jižní Město o. p. s.

Ledvínova 9, 149 00 Praha 4

tel.: +420 267 914 831

facebook.com/chodovskatvrz

www.chodovskatvrz.cz

- galerie otevřena út–ne 13.00–19.00
- pokladna otevřena; út–pá 10.00–19.00; so–ne 13.00–19.00
- restaurace otevřena po–ne 11.30–22.30
- spojení: autobusem č. 125, 136, 213, 203 – zastávka Chodovská tvrz, pak 3 minuty chůze; metrem C – stanice Chodov, poté 10 minut chůze podle šipek



KONCERTY

10. 07. | 20.00 | Tóny Chodovské tvrze: Slavnostní zahajovací koncert – Jaroslav Svěčený – housle a průvodní slovo, Julie Svěčená – housle, Karolína Zmolíková – soprán, Virtuosi Pragenses – komorní orchestr | vstupné 550/450 Kč

11. 07. | 20.00 | Tóny Chodovské tvrze: Jaroslav Svěčený a Cigánski Diabli (SK) – zbrusu nový program světového slovenského orchestru Cigánski Diabli a houslisty Jaroslava Svěčeného | vstupné 590/490 Kč

12. 07. | 20.00 | Tóny Chodovské tvrze: Na Vivaldiho! – divadelně koncertní galavečer – Jaroslav Svěčený – housle a role Antonia Vivaldiho, Zdeňka Žádníková Volencová – role Anny Giro a Camilly Vivaldi, Virtuosi Pragenses Collegium | vstupné 550/450 Kč

17. 07. | 20.00 | Tóny Chodovské tvrze: Šanson v gala – Renata Drössler – zpěv, Jaroslav Svěčený housle a průvodní slovo, Petr Ožana – klavír, Zdeňka Žádníková Volencová – flétna, autorka scénáře | vstupné 450/350 Kč

18. 07. | 20.00 | Tóny Chodovské tvrze: Klasika a jazz bez fraku – Jaroslav Svěčený – housle a průvodní slovo, Tom Vybíral Trio: Tomáš Vybíral – kontrabas a bicí, František Krtička – piano, vibrafon a aranje, Ondřej Štajnochr – kontrabas a baskytara, Collegium Jaroslava Svěčeného | vstupné 450/350 Kč

26. 07. | 20.00 | Jazz klub Tvrz – Ján Fečo trio – (Restaurace Chodovská tvrz) – mladý a talentovaný saxofonista ze známé hudebnické rodiny se představí poprvé v Jazz klubu tvrz spolu se svým triem | vstupné 150/100 Kč. (Kapacita restaurace omezena)

GALERIE

- jednotné vstupné 50/30 Kč

Martina Fojtů – Obrazy, kresby a akvarely Akademická malířka Martina Fojtů se věnuje střídavě malbě, kresbě, akvarelu a koláži. V každé z těchto technik používá více vyjadřovacích způsobů | do 29. 7.

OBEČNÍ DŮM

Významná stavba pražské secese z roku 1912

nám. Republiky 5, 110 00 Praha 1

tel.: +420 222 002 101

e-mail: info@obecnidum.cz

www.obecnidum.cz

▪ pokladna otevřena: denně 10.00–20.00



OBEČNÍ DŮM

TURISTICKÉ PROHLÍDKY OBEČNÍHO DOMU

Termíny na www.obecnidum.cz

Vstupné: plné 290 Kč, rodinné 500 Kč (1–2 dospělé osoby a 1–3 děti do 18 let), snížené 240 Kč (senioři, držitelé průkazu ZTP, ZTP|P, mládež 10–18 let, studenti SŠ a VŠ do 26 let), 15% sleva z plného vstupného 247 Kč (pro držitele Prague Card), děti do 10 let zdarma

Vstupenky lze zakoupit v historické pokladně Obecního domu, nebo online v našem e-shopu na www.obecnidum.cz. Pro organizované skupiny lze dopředu objednat **mimořádné prohlídky v češtině, němčině, angličtině, francouzštině**, popř. i v dalších jazycích. Minimální cena mimořádné prohlídky: 2500 Kč (do 10 osob)

Přijďte navštívit první reprezentační patro Obecního domu. Pro velký zájem přidáváme čtyřikrát měsíčně **výklad pouze v českém jazyce.**

Více informací o časech prohlídky na www.obecnidum.cz, na pokladně Obecního domu nebo na facebooku a instagramu.

Další program viz rubrika Galerie, výstavy

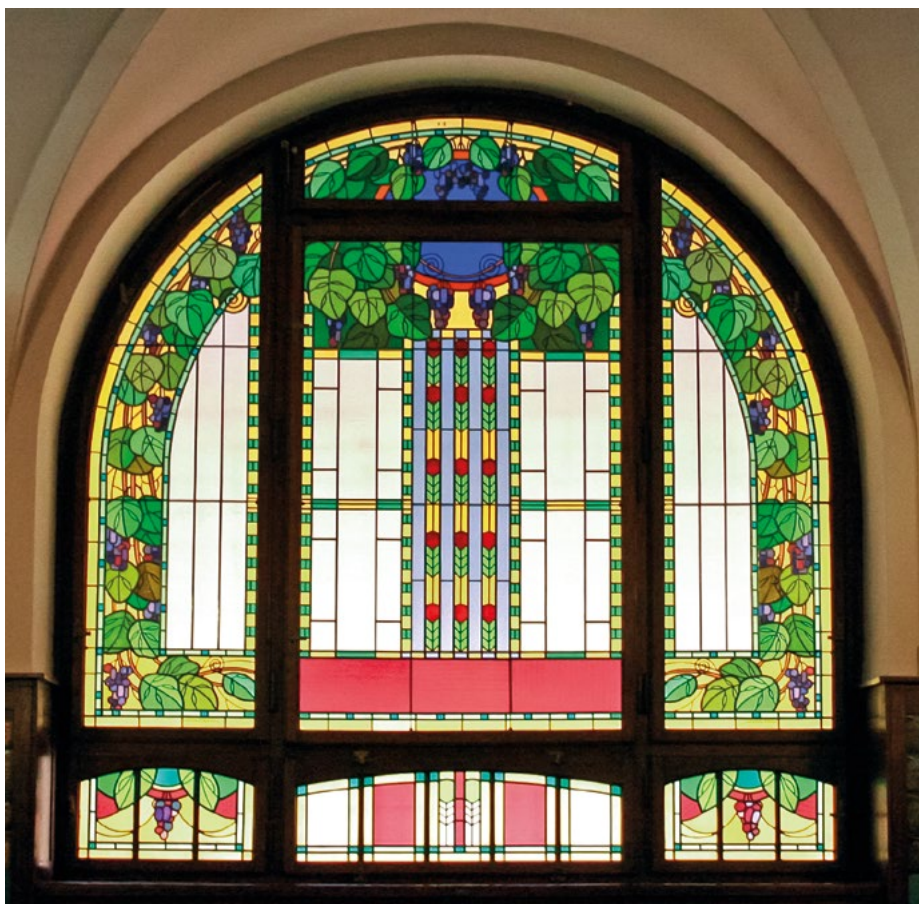

Strážce mýtů – Čech a Lech

Zuzana Kopečková, ilustrace Barbora Kyšková (2018)

Autorčin příběh se odehrává v rané historii našich dějin, v čase praotců. Vše začíná rozčarováním chlapce, který musí na prázdniny k dědovi kamsi, světe, div se, kde není internet ani mobilní signál. Děsivá představa pro třináctiletého hochu, umocněná vidinou času stráveného ve společnosti „otrávné“ sestry a starého muže, kterého vlastně vůbec nezná. Poslední pomyslnou kapkou je už jen malebná česká krajina a dědův domek pod zříceninou gotického hradu. Hoch netuší, že jej čeká cesta, na kterou se vydá přes propast času na křídlech mocného orla, který nese jméno slovanského boha bouře, blesku a hromu. Perun hledá v našem světě člověka, který je hoděn jej spatřit a bez bázně mu pohlédnout do očí. Jen ten může doprovodit praotce Čecha do země zaslíbené. Chlapce ale nečeká jen tak nějaký výlet. O to už se postará slovanská bohyně smrti Morana a její dračí spojenec, ve slovanské mytologii známý jako Zmej...

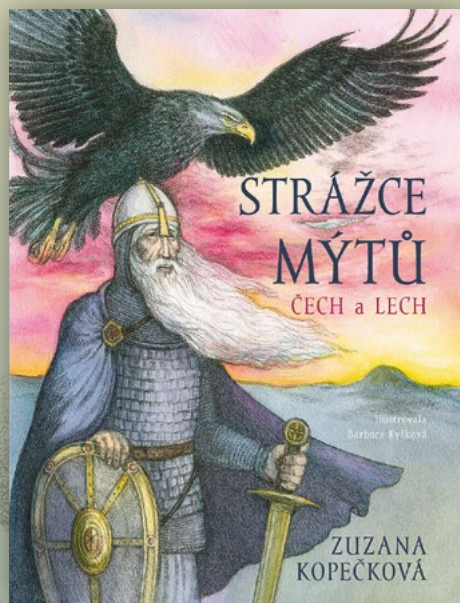

208 stran

pevná vazba, vázaná

cena 249 Kč

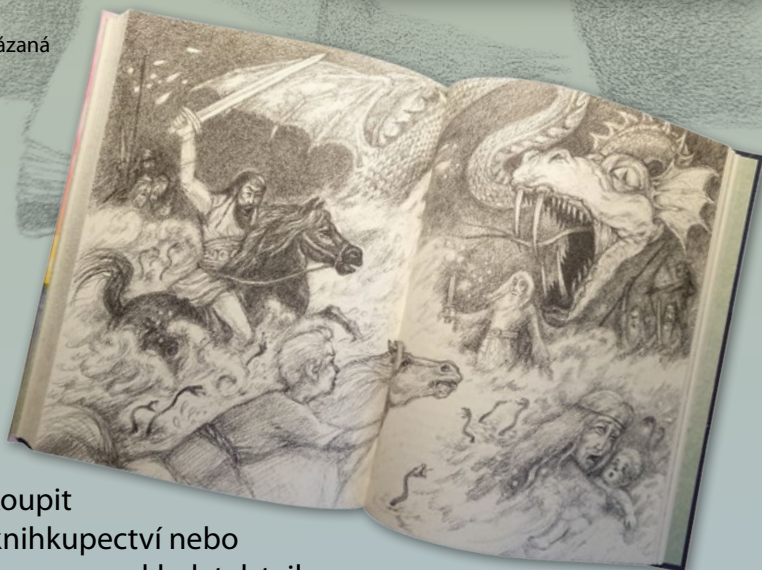

Knihu lze koupit
ve vašem knihkupectví nebo
objednat na: www.nakladatelstvilogos.cz

S mapami a průvodci Prague City Tourism budete v Praze jako doma!

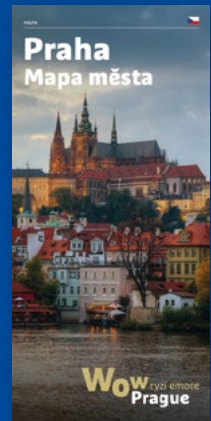

Tyto a mnohé další tituly si můžete zdarma vyzvednout v našich turistických informačních centrech, kde vám i rádi poradíme.

Staroměstská radnice

📍 Staroměstské nám. 1, Praha 1
🕒 denně 9.00-19.00

Na Můstku

📍 Rytířská 12, Praha 1
🕒 denně 9.00-19.00



www.prague.eu

zahraniční kulturní centra

AMERICKÉ CENTRUM

Velvyslanectví USA v Praze

Tržiště 13, 118 00 Praha 1

tel.: +420 257 530 640

e-mail: acprague@state.gov

www.americkecentrum.cz

- aktuální informace o programech na www.americkecentrum.cz



KNIHOVNA

- návštěvní hodiny pro veřejnost: po, st, čt 13.00–16.00, út 13.00–19.00, zavřeno ve dnech českých a amerických svátků
- prázdninový provoz: knihovna Amerického centra bude zavřena od 2. do 13. 7. Od pondělí 16. 7. bude knihovna opět v provozu v standardní otvírací době.

Knihovna nabízí **více než 1 000 publikací o americké zahraniční politice, bezpečnosti, kultuře a dalších tématech, americké odborné a populární časopisy**. Zpřístupňuje elektronické databáze amerických médií a odborných periodik a informační materiály vládních institucí USA. V otvírací době lze využít asistenci knihovníka.

ITALSKÝ KULTURNÍ INSTITUT

Šporkova 14, 118 00 Praha 1

tel.: +420 257 090 681

e-mail: iicpraga@esteri.it

www.facebook.com/italiancultureinstituteprague

www.iicpraga.esteri.it

- změna programu vyhrazena



VÝSTAVA

„Reflections“ Autorská výstava Heleny Kroftové Leiszter představí mimo jiné velkoformátové obrazy inspirované Prahou a Benátkami | otevřeno po – čt 10.00–13.00, 14.00–17.00, pá 10.00–14.00 | Barokní kaple IKI, Vlašská 34, Praha 1 | do 9. 7.

HUDBA

03. 07. | 18.00 | Koncert mezinárodního tria „S. O. S. Trio-land“. Účinkují: Geir Håkon Seljelid – housle a viola (Švédsko), Franziska Steinecke – klavír (Německo) a Marco Onofri – housle a zpěv (Itálie). Zazní hudba baroka, 20. století a tradiční neapolské písně | Obec křesťanů, Na Špejcharu 291/3, Praha 7 | vstup volný

09. 07. | 20.30 | Bohemia JazzFest. Vystoupí **Enrico Rava New Quartet** ve složení Enrico Rava (trubka), Gabriele Evangelista (kontrabas), Enrico Morello (bicí) a Francesco Diodati (kytara) | ve spolupráci s Velvyslanectvím Italské republiky v ČR, Italským kulturním institutem a Ministerstvem zahraničních věcí Italské republiky | Staroměstské nám., Praha 1 | vstup volný

15. 07. | 19.00 | Ennio Morricone: „Musica Assoluta“. Český národní symfonický orchestr pod taktovkou Ennia Morriconeho představí nejen filmovou hudbu, ale také část symfonické tvorby tohoto italského dirigenta a skladatele. Koncert se koná v rámci hudebního festivalu Prague Proms | Smetanova síň Obecního domu, nám. Republiky 5, Praha 1 | www.pragueproms.cz

19. 07. | 20.30 | „Mezi nebem a zemí“ – chvalozpěvy italského středověku. Se souborem Tiburtina Ensemble (Česká republika) vystoupí dva italská virtuosové na nyckelharpu: Marco Ambrosini a jeho dcera Angela. Koncert se koná v rámci festivalu Letní slavnosti staré hudby ve spolupráci s IKI | Kostel Panny Marie na Slovanech, Vyšehradská 49, Praha 2

RAKOUSKÉ KULTURNÍ FÓRUM V PRAZE

Jungmannovo nám. 18, 110 00 Praha 1

tel.: +420 257 090 589

e-mail: info@rkfp Praha.cz

www.rkfp Praha.cz

- Knihovna RKF: po – pá 10.00–13.00 a 14.00–16.00; vstup volný
- Galerie RKF: po – pá 10.00–17.00; vstup volný



TRVAJÍCÍ VÝSTAVY

umění z guggingu! | vstup volný | RKF, Jungmannovo nám. 18, Praha 1 | do 21. 9.

KONCERT

09. 07. | 17.30 | Bohemia JazzFest (9. – 17. 7.). Rakouská účast: **Soia** (Sophia Hagen – vokály, Daniele Zipi – keyboard, Florian Faltner – basová kytara, Julian Berann – bicí) | vstup volný | Staroměstské nám., Praha 1

LITERATURA

31. 07. | 18.00 | Simone Hirth: Bananama | konsekutivně tlumočeno | vstup volný | Pražský literární dům, Ječná 11, Praha 2

ARCHITEKTURA

21. 06. – 30. 09. | LANDSCAPE FESTIVAL PRAHA 2018. Festival krajinářské architektury | vstup volný | celý festival: Štvančice, Rohanský ostrov, Vítkov, Karlín, dolní Žižkov, Praha 3, 7 a 8

Site-specific instalace | cyklostezka Žižkov, Praha 3

FILM

Das Sommerkino 2018 (6. 6. – 29. 8., Praha)
www.dassommerkino.cz

09. 07. | 21.30 | Egon Schiele – Tod und Mädchen (AT/LU 2016, 110 min) – rež. Dieter Berner | německy; české titulky | Containall Stromovka, park Stromovka, Praha 7

23. 07. | 21.30 | Zvířata (AT/CH/PL 2017, 95 min) – rež. Greg Zglinski | německy; anglické titulky | Containall Stromovka, park Stromovka, Praha 7

30. 07. | 21.30 | Mlha v srpnu (AT/D 2016, 110 min) – rež. Kai Wessel, | německy; české titulky | Containall Stromovka, park Stromovka, Praha 7

ZASTOUPENÍ VALONSKO-BRUSEL

Myslíkova 31, 110 00 Praha 1
tel.: +420 224 934 574
e-mail: bureau@walbru.cz
www.wbi.be

Wallonie - Bruxelles
International.be
Délégation Prague



Případné programy najdete na webových stránkách.



Praha:2018

**2018 – rok jako
žádný jiný!**

Přijďte si pro informativní
brožuru **Praha:1918–2018**
nebo jedinečný katalog
Praha:1918–1992 a oslavte
100. výročí založení Česko-
slovenska spolu s námi.

Prague.eu/ceskoslovensko



PRAHA
PRAGUE
PRAGA
PRAG

Prague
City Tourism

1918
100
2018

Prague:emotion



SKLO EVROPSKÉ SECESE / Glass of European Art Nouveau

31/5/2018
– 30/9/2018

Galerie České spořitelny
palác Rytířská 29, Praha 1

/ Gallery of Česká spořitelna
Rytířská street 29, Prague 1

Otevřeno denně 10.00 – 18.00

/ Open daily from 10.00 a.m. to 6.00 p.m.

Vstup zdarma / Admission free



NÁRODNÍ GALERIE V PRAZE

Staroměstské nám. 12, 110 00 Praha 1
tel.: +420 224 301 122
e-mail: info@ngprague.cz
www.facebook.com/NGvPraze
www.ngprague.cz



OTEVÍRACÍ DOBA

- denně mimo pondělí 10.00–18.00

VSTUPNÉ

- vstupné pro jednorázový vstup do všech sbírkových expozic Národní galerie v Praze – Klášter sv. Anežky České, Veletržní palác, Šternberský palác, Schwarzenberský palác: základní 500 Kč (platnost vstupenky 10 dní ode dne zakoupení)
- vstup zdarma do sbírkových expozic Národní galerie v Praze pro děti a mládež do 18 let a studenty do 26 let

KLÁŠTER SV. ANEŽKY ČESKÉ

U Milosrdných 17, 110 00 Praha 1
tel.: +420 221 879 111

- otevřeno: denně mimo pondělí 10.00–18.00, není-li uvedeno jinak
- vstupné: základní 220 Kč/snížené 120 Kč

SBÍRKOVÁ EXPOZICE

Středověké umění v Čechách a střední Evropa 1200–1550

Lapidárium a prohlídkový okruh architektury kláštera | vstup zdarma

Sochařská zahrada Klášterní zahrady s prohlídkovým okruhem architekturou kláštera a sochařskými díly předních českých umělců (F. Bílek, M. Gabriel, F. Skála, Č. Suška, J. Róna, S. Kolíbal, K. Malich, S. Milkov, P. Opočenský, A. Veselý) | otevřeno denně včetně pondělí, březen–květen & září–říjen 10.00–18.00, červen–srpen: ne–čt 10.00–22.00 & pá–so 10.00–24.00, listopad–únor 10.00–16.00 | vstup zdarma

VÝSTAVY

Očím na odív. Výzdočné techniky v malířství a sochařství 14.–16. století | do 26. 8.

Richard Wientzek – Kresby | do 19. 8.

Antony Gormley – Sum | do 14. 10.

SCHWARZENBERSKÝ PALÁČ

Hradčanské nám. 2, 118 00 Praha 1
tel.: +420 233 081 713

- bezbariérový vstup
- otevřeno: denně mimo pondělí 10.00–18.00
- vstupné do sbírkové expozice: základní 220 Kč/snížené 120 Kč

SBÍRKOVÁ EXPOZICE

Od rudolfinského umění až po baroko v Čechách

Archeologická expozice a hmatová expozice **Doteky baroka** nejen pro nevidomé

Čísařská zbrojnice

VÝSTAVA

Jacques de Gheyn II (1565–1629) | do 23. 9.

ŠTERNBERSKÝ PALÁČ

Hradčanské nám. 15, 118 00 Praha 1
tel.: +420 233 090 570

- otevřeno: denně mimo pondělí 10.00–18.00
- vstupné do sbírkové expozice: základní 220 Kč/snížené 120 Kč

SBÍRKOVÁ EXPOZICE

Evropské umění od antiky do závěru baroka Dürer, Cranach, Rembrandt, Ribera, Tiepolo, El Greco, Goya, Rubens nebo van Dyck.

VÝSTAVY

Hynek Martinec: Cesta na Island | do 26. 8.

Adriaen van Ostade – Tanec ve stodole | do 9. 9.

PALÁČ KINSKÝCH

Staroměstské nám. 12, 110 00 Praha 1
tel.: +420 220 397 211

- bezbariérový vstup
- otevřeno: denně mimo pondělí 10.00–18.00

Sbírková expozice Umění Asie je momentálně uzavřena. Ještě v tomto roce budou sbírky částečně zpřístupněny formou otevřeného depozitáře ve Veletržním paláci, než se přemístí do galerijních prostor na Hradčanském náměstí.

VÝSTAVA

Jiří Kolář: Úšlebek století | do 2. 9.

SALMOVSKÝ PALÁČ

Hradčanské nám. 2, 118 00 Praha 1
tel.: +420 233 081 713

- bezbariérový vstup
- otevřeno: denně mimo pondělí 10.00–18.00

Sbírková expozice Umění 19. století od klasicismu k romantismu je momentálně uzavřena.

VÝSTAVA

Charta Story. Příběh Charty 77 | vstupné: 120/60 Kč | do 19. 1. 2019

VELETRŽNÍ PALÁC

Dukelských hrdinů 47, 170 00 Praha 7

tel.: +420 224 301 122

♿ bezbariérový vstup

- otevřeno: denně mimo pondělí 10.00–18.00
- vstupné do sbírkové expozice: základní 150 Kč/snížené 80 Kč

SBÍRKOVÁ EXPOZICE

*Momentálně uzavřena v 1., 2. a 3. patře. Ve 4. patře je expozice přístupná. Znovuotevření expozice **Umění 19., 20. a 21. století** proběhne dne 28. října 2018 v návaznosti na oslavu stého výročí od založení Československa.*

VÝSTAVY

Katharina Grosse: Zázračný obraz / Wunderbild | do 6. 1. 2019

Moving Image Department #8: Maria Lassnig. Má animace je umělecká forma | do 9. 9.

Poetry Passage #6: Radek Brousil, Johan Grimonprez | do 9. 9.

Introducing Patricia Dauder: Surface, Introduced by Adam Budak | do 9. 9.

Josef Koudelka: De-creazione | do 23. 9.

Konec zlatých časů – Gustav Klimt, Egon Schiele & vídeňská moderna ze sbírek Národní galerie v Praze | do 15. 7.

GALERIE HLAVNÍHO MĚSTA PRAHY

Staroměstské nám. 13, 110 00 Praha 1 (Dům U Kamenného zvonu)

tel.: +420 224 826 391

e-mail: pr@ghmp.cz

www.ghmp.cz (aktualizované informace)

- každé pondělí jsou všechny expozice a výstavy uzavřeny



BÍLKOVA VILA

Mickiewiczova 1, 160 00 Praha 6 – Hradčany

- otevřeno: út–ne 10.00–18.00
- vstupné: základní 120 Kč, snížené 60 Kč, seniory nad 65 let 30 Kč, školní (skupina nejméně 20 žáků v doprovodu pedagoga) 20 Kč

Kromě ateliéru Františka Bílka vila nabízí výstavu sestavenou z několika raných prací a souboru knižní tvorby. Cílem expozice je ukázat na vybraných dílech Františka Bílka (volné sochy, reliéfy, kresby, grafiky, nábytek, keramika) celkový charakter jeho tvorby a poskytnout tak divákovi reprezentativní náhled na Bílkův přínos českému a světovému modernímu umění.

STÁLÁ EXPOZICE

Otčenáš Františka Bílka a Alfonse Muchy Dvě rozdílná ztvárnění základní křesťanské modlitby Otčenáš, která tato komorní výstava kreseb a grafik představí, patří v kontextu tvorby autorů – sochař

Františka Bílka a malíře Alfonse Muchy – k významným dílům. František Bílek pracoval na své první autorské knize Otčenáš už v roce 1900; s předmlouvou Otokara Březiny ji o rok později vydalo nakladatelství Nový život v Novém Jičíně. Otčenáš Alfonse Muchy vyšel knižně v Paříži v roce 1899 a o dva roky později v omezeném nákladu také v Praze u nakladatele Bedřicha Kočího. Výběr vystavených prací dokládá originální invenci obou autorů, která jim umožnila vytvořit působivá mystická podobensví směřující k morální obrodě člověka.

DOPROVODNÝ PROGRAM

15. 07. | 14.00 | Lektorská prohlídka

BÍLKŮV DŮM V CHÝNOVĚ

Údolní 133, 391 55 Chýnov u Tábora

tel.: +420 381 297 624; mobil: +420 774 204 388

- otevřeno: út–ne 10.00–12.00 a 13.00–17.00

STÁLÁ EXPOZICE

Chýnovské vize Františka Bílka Stálá expozice nabízí jedinečnou příležitost seznámit se s díly, která mají z větší části přímý vztah k chýnovskému domu. Většinu z nich tu Bílek ke konci devadesátých let devatenáctého a počátkem prvního desetiletí dvacátého století vytvořil, jiná se během jeho života stala součástí původního interiéru.

ZÁMEK TROJA

U Trojského zámku 1, 171 00 Praha 7 – Troja

tel.: +420 283 851 614

- spojení: metro C – Nádraží Holešovice, bus 112 do zastávky Zoologická zahrada
- otevřeno: út–ne 10.00–18.00, s výjimkou pá 13.00–18.00

Vladimír Škoda / Harmonices Mundi Sochař Vladimír Škoda působí ve Francii, nicméně do vlasti se vrací poměrně často a jeho díla nejsou českému publiku zcela neznámá. Doposud zde však jeho tvorba nebyla představena komplexněji, a tak ve spolupráci s Museem Kampa vznikl projekt, který se v dosud nebyvalém měřítku pokouší shrnout základní linie jeho díla. Vladimír Škoda pracuje s abstraktními formami, které jsou inspirovány především kosmickými tělesy a s nimi souvisejícími teoriemi. Jeho tvorba byla v minulosti často exponována v historických interiérech i exteriérech, kde tvořila atraktivní kontrast zejména ke středověkému tvaroslovi v kamenní. V Trojském zámku jeho práce používající chladné kovové materiály, zejména pak ocel a nerez, povedou dialog s bohatou strukturou barokní výzdoby i přírodní scenérie v zahradách | do 4. 11.

Kamenné poklady z pražských zahrad Výstava v podzemí Zámku Troja představí originály kamenných soch z období baroka a klasicismu z pražských zahrad a parků, konkrétně z výzdoby zámecké zahrady v Troji, Vrbovské zahrady, krajinného parku usedlosti Cibulka a Kinského zahrady na Petříně. Vystavené originální výsly bratří Hermannů, mytologické sochy z Braunovy dílny, nebo Čičiani Václava Prachnera budou v instalaci doplněny velkoformátovými archivními fotografiemi z počátku minulého století | do 4. 11.

DOPROVODNÝ PROGRAM

22. 07. | 16.00 | Lektorská prohlídka zámku

COLLOREDO-MANSFELDSKÝ PALÁC

Karlova 2, 110 00 Praha 1

- otevřeno: stálá expozice út–ne 10.00–16.00, výstava út–ne 10.00–18.00
- vstupné: zdarma

STÁLÁ EXPOZICE

Historické interiéry v Colloredo-Mansfeldském paláci

Colloredo-Mansfeldský palác patří k vynikajícím příkladům pražské palácové architektury s bohatým stavebním vývojem, propojujícím prvky vrcholného baroka s pozdějšími rokokovými a druhorokokovými úpravami. Prohlídková trasa je budována na několika základních principech, jimž dominuje snaha přilákat pozornost především k uměleckohistorickým a architektonickým kvalitám objektu. Napomáhá tomu specifická atmosféra paláce, v některých částech dochovaná v autentickém stavu, jinde poznamenaná řadou stavebních úprav i stopami užívání v minulosti. Návštěvník se v patnácti zastaveních seznámí s nejcharakterističtějšími prvky paláce, s výsledky stavebně-historických a restaurátorských průzkumů, s vlastnickou historií, se společenským a kulturním životem paláce v minulosti a zároveň se záměry galerie na jeho další využití.

DOPROVODNÝ PROGRAM

14. 07. | 14.00 | Lektorská prohlídka

VÝSTAVY

Markéta Hlinovská / Srst ve městě Práce Markéty Hlinovské jsou svéráznými „reportážně metaforickými“ příběhy mapujícími s bezprostředností, s nadhledem a sebeironií vlastní mikrosvět, který je ostatně součástí celku. Hlinovská vychází z klasické kresby a grafiky, ale žádný formát pro ni není omezením, každý prostor je pro ni výzvou a každá příležitost vyvolává proud nových nápadů (šablony z průmyslových obalových materiálů, sprej na netkané textilii, suchá jehla na plastové krabici). Výstava v Colloredo-Mansfeldském paláci se zaměří na její oblíbené téma. Zvíře ať už domácí mazlíček, nebo nebezpečný predátor doprovází řadu jejich zdánlivě spontánně vytrysklých projektů. Můžeme tušit, že v autorce se skrývají podobné instinkty, uvolněnost a přirozenost, a že touží do naší urbanizované nudy vnést něco málo provokace a nespoutané radosti | od 29. 6. do 7. 10.

Shadi Harouni (Intervence) Shadi Harouni (nar. 1985, Hamedan, Írán) je iránsko-americká umělkyně, působící v New Yorku (USA), kde je od loňského roku vedoucí pedagogkou Department of Art na New York Univerzity. Výchozím bodem její práce je osobní zkušenost s poválečnou a porevoluční situací v Íránu a s antagonistickým vztahem iránské islámské republiky k obrazům, hudbě, módě a lidskému tělu. Autorka shromažďuje informace o tom, jak se moc, respektive politická a náboženská reprezentace, snaží vymazávat a upravovat historii, a také o strategiích, které lidé používají k tomu, aby tomuto řízenému zapomení zabránili.

Zkoumá nezejavné cesty, kterými politická moc vytváří různé formy nátlaku: zákazy, skrývání a manipulaci. Tyto strategie napodobuje ve svých uměleckých videoinstalacích, architektonických intervencích, sochách, fotografiích, tiscích a archívech. Její díla tvoří promyšlenou mozaiku motivů z dějin posvátných obrazů a architektury společně s obrazy zvláště současného mocenského systému | od 18. 7. do 30. 9.

Valentýna Janů (Start Up) | od 18. 7. do 16. 9.

DŮM U KAMENNÉHO ZVONU

Staroměstské nám. 13, 110 00 Praha 1

- otevřeno: út–ne 10.00–20.00
- vstupné: základní 120 Kč, snížené 60 Kč, seniori nad 65 let 30 Kč, školní (skupina nejméně 20 žáků v doprovodu pedagoga) 20 Kč

VÝSTAVA

Santiago Calatrava: Art and Architecture Ve švýcarském Curychu působící mezinárodně respektovaný architekt, sochař a malíř Santiago Calatrava se v Praze představí jak svou volnou tvorbou, tak také prostřednictvím architektonických modelů, které nám přiblíží jeho nejvýznamnější realizace roztroušené po celém světě. Jedním z jeho enigmatických děl je v roce 2016 dokončený terminál World Trade Center v New Yorku ve tvaru vzpínajících se křídel. Jeho první stavbou na území USA bylo rozšíření Muzea umění v Milwaukee od Saarinena, kde použil obdobný princip s tím, že křídla jsou pohyblivým elementem. Vytvořil však také celou řadu vynikajících mostních staveb (v 80. a 90. letech 20. století víc než 50), mezi jinými most na Canale Grande v Benátkách nebo Strunový most v Jeruzalémě. Mezi jeho nejrozsáhlejší realizace patří Město umění a vědy ve Valencii 1991–2005, odkud pochází. Ve své architektonické práci vychází z každodenně provozovaného kresebného studia lidského těla, z morfologie inženýrských konstrukcí a v neposlední řadě z geometricky formulovaného sochařského díla. Je držitelem Peretovy ceny za architekturu (1987), zlaté medaile American Institute of Architects (2005) a Evropské ceny za architekturu 2015. V minulosti vystavoval v MOMA i v Metropolitním Muzeu v New Yorku | od 16. 9.

DŮM FOTOGRAFIE

Revoluční 5, 110 00 Praha 1

- otevřeno: út–ne 10.00–18.00, čt 10.00–20.00

VÝSTAVA

Josef Sudek / Topografie sutin Výstava představí téměř neznámý a dosud nevystavený soubor fotografií Josefa Sudka, zobrazující Prahu poničenou bombardováním a Pražským povstáním z roku 1945 spolu s válečnými opatřeními na památkách Prahy v období protektorátu. Soubor vznikl na zakázku pro nakladatele Václava Poláčka, u kterého posléze vyšel pouze v nekalitním tiskovém provedení v Pražském kalendáři 1946 s podtitulem „Kulturní ztráty Prahy 1939–1945“. Výstava představí i tento kalendář a některé písemné dokumenty týkající se zakázky. Soubor fotografií bude představen na zhruba 150 exponátech, zahrnujících převážně originální pozitivy z Uměleckoprůmyslového muzea v Praze a z Archivu hlavního města Prahy. Dále zahrne nově

pozitivu (tzv. newprinty) z negativů souboru, uložených v Ústavu dějin umění AV ČR, v. v. i. Sudkův soubor bude představen ve stručném kontextu jiných fotografií Prahy v roce 1945. Součástí výstavy budou snímky dalších známých i anonymních fotografií, pocházející od patnácti veřejných i soukromých zapůjčitelů. Katalog k výstavě vydá nakladatelství Artefactum (Ústav dějin umění AV ČR, v. v. i.) v spolupráci s GHMP | do 19. 8.

DOPROVODNÝ PROGRAM

22. 07. | 15.00 | Kolektiv autorů představí svůj projekt mapy Prahy z roku 1945, který zahrnuje místa, jež v daném roce fotografoval Josef Sudek. Následuje krátká prohlídka výstavy v Domě fotografie, po níž se uskuteční procházka po Sudkových lokalitách v okolí Staroměstského náměstí | Dům fotografie

MĚSTSKÁ KNIHOVNA

Mariánské nám. 1, 110 00 Praha 1 (2. patro)
▪ otevřeno: út–ne 10.00–18.00, čt 10.00–20.00

VÝSTAVA

Tomáš Ruller / Perform–Made: Udržitelné záblesky Výstava v Galerii hlavního města Prahy je součástí společného projektu s Domem umění města Brna, kde se na podzim 2017 uskutečnila jeho první část. Cílem této spolupráce je co nejkomplexněji představit tvorbu akčního umělce a tvůrce videoartu Tomáše Rullera. První brněnská část výstavy ukázala dosavadní tvorbu autora v rozmezí od roku 1974 do současnosti s těžištěm v oblasti akčního umění a jeho reprezentace formou statického obrazu, objektu, instalace a textu. Aktuální pražská část se specifickou výstavní a vizuální koncepcí představí částečně shodný segment Rullerova díla odlišným prismatickým zdůrazňujícím elementem času; zaměří se tedy zejména na autorovy práce v oblasti pohyblivého obrazu. Výstava chce integrovat dvě základní polohy Rullerovy práce: na jedné straně originální událost (performance) v autentickém časoprostorovém kontextu, na druhé straně pro autora charakteristické zacházení se záznamem a archivem coby živým materiálem pro nové a stále aktualizované dílo a jeho zkoumání nových forem remediací, rekontextualizace a re-presentace | do 14. 10.

DOPROVODNÝ PROGRAM

11. 07. | 18.00–20.00 | Performance Train. Vlak, který projíždí evropskými metropolemi, přiveze do Prahy desítky umělců. Někteří z nich se svými intervencemi spolu s Tomášem Rullerem zapojí do programu výstavy Perform–Made.

OBECNÍ DŮM

nám. Republiky 1090/5, 110 00 Praha 1
▪ otevřeno: po–ne 10.00–19.00

VÝSTAVA

Slovanská epopej Výstava jedenácti menších obrazů Alfonse Muchy z cyklu Slovanská epopej, které vesměs vznikly během první světové války a po ní. Spojení prostředí Obecního domu

a Muchovy Slovanské epopeje představuje důstojný příspěvek k významnému výročí existence našeho státu, jehož původní idea byla inspirována slovanskými dějinami a jejich odkazem | od 20. 7. do 31. 12.

DOPROVODNÝ PROGRAM

21. 07. | 15.00 | Lektorská prohlídka Domu U Kamenného zvonu zaměřená na jeho historii | vstupné 60 Kč

POMNÍK JANA PALACHA NA ALŠOVĚ NÁBŘEŽÍ

▪ odborné komentáře lze objednat na edukace@ghmp.cz, zdarma

VETŘELCI A VOLAVKY S GHMP

▪ komentované procházky s Pavlem Karousem

07. 07. | 15.00 | Praha 1 – festival M3 | sraz před Domem U Kamenného zvonu na Staroměstském náměstí

14. 07. | 15.00 | Praha 1 – festival M3 | sraz před Domem U Kamenného zvonu na Staroměstském náměstí

PŘÍBĚHY PRAŽSKÝCH SOCH A SOUSOŠÍ

▪ prezentace vybraných děl ze souboru veřejné plastiky GHMP v zajímavých kontextech
▪ rezervace nutná na tereza.zbor@gmail.com; cena 20 Kč

14. 07. | 08.30 | Komentovaná procházka po Karlově mostě | sraz před Staroměstskou mosteckou věží

28. 07. | 10.00 | Komentovaná procházka po Vyšehradě | sraz před bazilikou sv. Petra a Pavla

MIMOŘÁDNÉ AKCE

LETNÍ VÝTVARNÉ DÍLNY V EKO-ATELIÉRU V ORANŽÉRII TROJSKÉHO ZÁMKU

▪ pro všechny věkové kategorie
▪ otevřeno: 1. 7. – 31. 8. út–ne 10.00–18.00, pá 13.00–18.00, po zavřeno
▪ vstupné: děti do 10 let 5 Kč a ostatní návštěvníci 20 Kč
▪ více informací na www.ghmp.cz

TVOŘIVÝ TÝDEN V GHMP – 7 DNÍ – 7 WORKSHOPŮ – 7 OBJEKTŮ

09. 07. | 13.00–18.00 | Edukační centrum v Colloredo-Mansfeldském paláci / historické interiéry paláce

10. 07. | 13.00–18.00 | Městská knihovna / výstava Tomáš Ruller / Perform–Made: Udržitelné záblesky

11. 07. | 13.00–18.00 | Dům fotografie / výstava Josef Sudek: Topografie sutin

12. 07. | 13.00–18.00 | Bílkův dům v Chýnově / stálá expozice

13. 07. | 13.00–18.00 | Bílkova vila / stálá expozice

14. 07. | 13.00–18.00 | Trojský zámek, eko-ateliér v Oranžérii / výstava Vladimír Škoda: Harmonices Mundi

15. 07. | 13.00–18.00 | Dům U Kamenného zvonu / výstava Santiago Calatrava: Art & Architecture

GALERIE A-Z

AD GALERIE

Uhelný trh 11/416, 110 00 Praha 1
mobil: +420 732 160 647
e-mail: jkdudycha@gmail.com
www.ceskeumeni.com (internetový prodej)
www.adgalerie.cz
▪ otevřeno: po–pá 10.30–18.00, so 13.00–18.00
▪ vstup volný



EXPOZICE

Pestrá nabídka obrazů, plastik, grafik, keramiky, porcelánu, šperků a skla od českých umělců (O. Zoubka, J. Uchytilové, K. Kodeta, I. Hüttnerové, J. Velčovského, O. Vyletalové, O. Jelena, J. Dudychy, R. Linhartové, V. Vlčkové a další dvoustovky výtvarníků).

PRODEJNÍ VÝSTAVA

Karel Oberthor z pozůstalosti, Zuzana Popelková Oberthorová – malba a grafiky | 1. patro | vstup volný | do 31. 7.



Foto: Zuzana Popelková Oberthorová

ATELIÉR JOSEFA SUDKA

Újezd 30, 110 00 Praha 1
tel.: +420 251 510 760
www.atelierjosefasudka.cz
▪ otevřeno: út–ne 12.00–18.00

ATELIÉR
JOSEFA
SUDKA



VÝSTAVA

Josef Sudek / Privattissima 10. – 70. léta Výstava malých kontaktních zvětšenin Josefa Sudka | do 30. 8.



Josef Sudek, Z maldívomy, 1922–27

CENTRUM SOUČASNÉHO UMĚNÍ DOX

Poupětova 1, 170 00 Praha 7
tel.: +420 295 568 123
e-mail: info@dox.cz
www.dox.cz

- spojení: metro C – Nádraží Holešovice, tram 6, 12, st. Ortoveno náměstí
- otevřeno: so–po 10.00–18.00, út zavřeno, čt 11.00–21.00, st a pá 11.00–19.00
- vstupné: základní 180 Kč, snížené 90 Kč



Centrum současného umění

Největší centrum současného umění v České republice
Multifunkční prostor pro prezentaci mezinárodního i českého umění, architektury a designu. Kromě výstavních prostor zde najdete unikátní architektonickou intervenci **Vzducholod' Gulliver**, kavárnu, knihkupectví a designový obchod.

VÝSTAVY

Chihuly – Libenský – Brychtová Výstava, která představuje tři největší ikony současného sklářského umění, je nejen počtou jejich děl, ale zaměřuje se i na neobyčejný příběh vzájemného respektu, podpory a osobního přátelství, které se zrodilo v počátcích normalizace a přetrvalo neuvěřitelných padesát let. | do 24. 9.

I WELCOME V projektu s názvem I WELCOME, který vznikl ve spolupráci Art for Amnesty s Centrem DOX, se přední spisovatelé a ilustrátoři z dvanácti zemí světa vyjadřují prostřednictvím povídek a ilustrací k aktuální světové uprchlické krizi | do 20. 8.

Oh, to je lehké Díla nastupující umělecké generace z Prahy a Manchesteru, která si klade nové otázky novým způsobem a která hledá po svém v tradičních i nových postupech a formách umělecké tvorby výrazové prostředky pro nové souvislosti a interpretace. Kurátor: Pavel Büchler and Mariana Serranová | do 10. 9.

DOPROVODNÝ PROGRAM

14. 07. | 14.00–17.00 | **Rozlomit světlo** – rodinná výtvarná dílna k výstavě Chihuly – Libenský – Brychtová

28. 07. | 14.00–18.00 | **DOXíkuv dětský den** – otevřené výtvarné dílny k výstavě Chihuly – Libenský – Brychtová a Vzducholodi Gulliver

VZDUCHOLOD GULLIVER

V prosinci 2016 byla nad Centrem DOX otevřena unikátní architektonická intervence, inspirovaná elegantními tvary vzducholodi z počátku dvacátého století. 42 metrů dlouhá ocelovo-dřevěná konstrukce nazvaná **Gulliver** se stala novým místem pro setkávání současného umění a literatury.

GALERIE 9 – VYSOČANSKÁ RADNICE

Sokolovská 14/324, 190 00 Praha 9

tel.: +420 236 041 292

<http://galerie9.cz>

▪ otevřeno: po–čt 10.00–19.00, není-li uvedeno jinak



STÁLÁ EXPOZICE

Historie a současnost Prahy 9 v dokumentech a fotografiích | historická budova radnice

VÝSTAVY

Hana Urbanová – In memoriam II. Výběr z díla | od 26. 6. do 19. 7.

Alex Zupka – Daleko od domova /obrazy, Hanka Chromá – Věk času... Čas vodnáře /obrazy | od 24. 7. do 16. 8.

KREATIVNÍ DÍLNA

Zastav se a tvoř Dílna je určena pro všechny věkové kategorie, tvoříme zde pro radost, zábavu, štěstí, harmonii, uklidnění. Za krátkou dobu můžete z obyčejných věcí vytvořit neobyčejné, na chvíli se odreagovat od denního shonu a ještě si odnést vlastní umělecké dílo. Nevěříte? Vyzkousejte to!

11. 07. | 17.00–19.00 | **navlékaný náhrdelník**

18. 07. | 17.00–19.00 | **šperk/korálky a filc**

25. 07. | 17.00–19.00 | **našíváné korálky**

DÁMSKÝ KLUB

▪ K účasti na dílně se nemusíte objednávat, kapacita je ale omezena provozními možnostmi. Kurz probíhá přímo ve výstavních prostorách. Srdečně vás zveme do prostor galerie.

18. 07. | 19.00–21.00 | **šperky z filcu**

GALERIE ART PRAHA, spol. s r. o.

Aukční dům a Galerie

Staroměstské nám. 20/548, 110 00 Praha 1

tel.: +420 224 211 087; mobil: +420 602 233 723

e-mail: galerie@g-a-p.cz

www.facebook.com/GalerieARTPraha

www.g-a-p.cz

▪ otevřeno: po–pá 10.30–18.30, so 10.30–17.00



GALERIE ART PRAHA

Galerie Art Praha je prestižní pražskou galerií, která prezentuje především **významné a kvalitní české a slovenské malíře 19. a 20. století**. Na trhu působíme už více než 20 let a najdete nás v samém centru staré Prahy, na Staroměstském náměstí. Tradice Galerie Art Praha sahá do roku 1994. Zaměřujeme se na exkluzivní aukce, prodej a výkup kvalitních uměleckých děl především od českých a slovenských autorů. Vybíráme díla v širokém spektru historických období od velikánů pozdního 19. století, přes klasickou modernu 20. století až po kvalitní umělce dnešní doby. Galerie je partnerem pro celou řadu významných sběratelů, probíhá zde množství výstav, kdy jsou veřejnosti představována díla vynikajících osobností a pravidelně pořádá aukce, ve kterých vždy patří ke špičce na trhu s uměním. Na webových stránkách galerie je možné se stále účastnit **ONLINE AUKCE**.

VÝSTAVA

Olga Vyletalová a Josef Vyletal: Vzdálený sen | do 15. 7.



Olga Vyletalová, *Vznešené plachty*

GALERIE CESTY KE SVĚTLU ZDEŇKA HAJNÉHO

Zakouřilova 955/9, Praha 4 – Chodov
tel.: +420 272 950 557
e-mail: galerie@cestykesvetlu.cz
www.zdenekhajny.com

▪ otevřeno: út–ne 14.00–19.00



STÁLÁ EXPOZICE

Netradiční umělecký interiér s obrazy a světelnými objekty z krystalů Zdeňka Hajného Interiér působením hudby, měničící se osvětlení a interaktivností jednotlivých kompozic nabízí prostředí zcela ojedinělé.

DOPROVODNÝ PROGRAM

Vesmírná píseň – hudebně obrazová fantazie | úterý a neděle v 15.00

Putování vesmírem – hudebně poetická kompozice | sobota a neděle v 17.00

Večerní pořady v 2. patře galerie na www.zdenekhajny.com

Velkoplošné projekce

VÝSTAVA

Zdeněk Hajný: „Krajiny tušené“ | do 2. 9.

GALERIE ES

Nuselská 5, 140 00 Praha 4
tel.: +420 261 215 899; mobil: +420 737 726 201
www.esgalerie.cz

▪ otevřeno: po–pá 10.00–18.00



PRODEJNÍ EXPOZICE

Obrazy, sochy a grafiky současných umělců Born, Demel, Hodonský, Houska, Lomová, Mansfeldová, Orišekovi, Slíva, Suchánek, Šafka ad.

Keramická plastika Kavanová, Radovi, Samohelová, Taberyová, Vlková, Volf, Wernerová ad.

GALERIE HOLLAR

Smetanovo nábř. 6, 110 00 Praha 1
mobil: +420 737 288 310
e-mail: hollar@hollar.cz
www.hollar.cz

▪ otevřeno: út–ne 10.00–12.00, 13.00–18.00

Hollar

VÝSTAVY

Portréty: Martin Mulač, Pavel Piekar, Marek Škubal

V dnešní době není mnoho umělců, pro které by byl portrét jedním z klíčových témat jejich tvorby. Martin Mulač od svých studií a Pavel Piekar od počátku devadesátých let stále vytvářejí vlastní kolekci portrétů, ve kterých jsou zastoupena jména Baudelaire, Váchal, Kubín, Kobliha a další osobnosti. Výstava bude zajímavou konfrontací dvou generací Hollaristů, které spojuje stejné téma | kurátor: Otto M. Urban | do 15. 7.

Jarmila Janůvová Grafická tvorba i malba Jarmily Janůvové se vyznačuje nezvyklou subtilností a křehkostí. Autorka má nezvyklý cit pro barvy a barevnou kompozici. V grafické tvorbě se věnuje výhradně technice dřevorezu, ačkoliv obvyklá robustnost této techniky je nahrazena jedinečnou jemností. Výstava představující autorčina grafická díla bude doplněna o její malby. | kurátorka Alena Lauřrová | vernisáž 18. 7. | do 12. 8.

GALERIE LA FEMME

Bílková 2, 110 00 Praha 1 (naproti hotelu Intercontinental)
tel.: +420 224 812 656; mobil: +420 775 726 067
e-mail: info@glf.cz
www.glf.cz

▪ otevřeno: denně 10.00–18.00



VÝSTAVA

Díla z let 67 / 1968 / 69 Pripomenutí padesáti let od okupace Československa. Zajímavý pohled na to, jaká díla



vznikala právě v tomto období. Jan Hladík, Jan Hendrych, Jiří Šuhájek, Jiří Hadlač, Jaroslav Šusta, Oldřich Kulhánek a další | od 1. 7. do 31. 8.

Oldřich Kulhánek

GALERIE LAZARSKÁ

Lazarská 7, 110 00 Praha 1
tel.: +420 222 523 739

www.galerie-lazarska.cz

- otevřeno: po–pá 10.00–12.00 a 13.00–18.00, so 10.00–12.00 a 13.00–16.00
- nákup a prodej obrazů, kreseb a grafiky autorů 20. století



VÝSTAVA

Česká tvorba XX. století a současná tvorba – F. Tichý, O. Janeček, L. Jiřincová, T. Hřivnáč, L. Kuklík, O. Kulhánek, Z. Netopil, M. Pošvic, F. Skála, J. Slíva, V. Suchánek, J. Šalamoun a další

GALERIE MILLENNIUM

Tržiště 5, 118 00 Praha 1

tel.: +420 257 534 584–7

e-mail: gallery@gallerymillennium.cz

www.gallerymillennium.cz

- otevřeno: út–ne 12.00–18.00



VÝSTAVY

Jitka Vobořilová – Cesty – obrazy česko-americké malířky
| do 15. 7.



Jitka Vobořilová, *Úlomky, olej na papíře, 43 x 54 cm*

Letní výstava umělců z okruhu galerie | od 17. 7. do 19. 8.

GALERIE MIRO – KOSTEL SV. ROCHA

Strahovské nádvoří 1/132, 118 00 Praha 1 (kostel sv. Rocha)

tel.: +420 233 354 066

e-mail: info@galeriemiro.cz

www.galeriemiro.cz

www.trebbia.eu

- otevřeno: denně 10.00–17.00



VÝSTAVA

Grafika a malba světových velikánů – Picasso, Picabia, Matisse, Tapis, Warhol, Penck, Baselitz a další | od 2. 7. do 2. 9.

GALERIE MODERNA

Masarykovo nábř. 24, 110 00 Praha 1

tel.: +420 222 520 252

www.facebook.com/galeriemoderna

www.aukcegaleriemoderna.cz

www.galeriemoderna.cz

- otevřeno: denně 10.00–12.00 a 13.00–18.00
- vstupné dobrovolné

GALERIE MODERNA

VÝSTAVA

„ON a ONA“ Výstava české plastiky „ON a ONA“ představí na 20 vynikajících českých sochařů a sochařek, jako např.: Zdena Fibichová,



Xénia Hoffmeisterová, Petr Holeček, Miloslav Chlupáč, Věra Janoušková, Jan Koblasa, Karel Nepraš, Zdeněk Palcr, Karel Pauzer, Vladimír Preclík, Hana Purkrábková, Jiří Seifert, Zbyněk Sekal, Čestmír Suška, Jaroslav Válek, Vincenc Vingler, Jan Zelenka, Ladislav Živř, Jasan Zoubek, Olbram Zoubek. Smyslem výstavy je jasně definovat kvalitu a význam české plastiky v rámci evropského výtvarného umění, a ukázat, jak důležitý je smysl díla a jeho celkové působení | do 5. 8.

GALERIE NORA

Gorazdova 3, 120 00 Praha 2

tel.: +420 224 917 922

e-mail: galerie-nora@volny.cz

www.ramovani-nora.cz

- otevřeno: po–pá 9.00–12.00 a 13.00–18.00
- vstup volný



VÝSTAVA

„**Toulky Afrikou**“ – fotografie **Ota Vojtíšek** Výstava afrických masek – záběry lidí a přírody ze zemí Botswana, Namibie, Mozambik, Zaire, Zimbabwe, Keňa | fotografie doplňuje prodejní výstava | od 4. 7. do 30. 8.

GALERIE PRE

Na Hroudě 1492/4, 100 00 Praha 10 (Pražská energetika, a. s. – budova B)

e-mail: galeriepre@gejzir.eu; info@gejzir.eu

www.facebook.com/agenturagejzir

www.gejzir.eu

čs.bezbariérový vstup

- otevřeno: po–pá 12.00–18.00
- vstup zdarma

galerie pre

VÝSTAVA

Jakub Ludvík / PRE 2018 Výstava fotografií předního českého fotografa Jakuba Ludvíka (1969 v Praze). Do popředí se dostal portréty osobností showbizny včetně sportovních hvězd, ale i uměleckou tvorbou. Patří k několika fotografům, od nichž portrét považuje za samozřejmost většina našich celebrit i politiků. Tento král světla oceňuje rovný přístup: „Každý, kdo fotografuje, ví, jak je světlo důležité pro výsledek záběr. Roky jsem pracoval na technice a snažím svou práci dotahovat k ještě větší dokonalosti.“ Dnes vlastní jedinečnou a cennou sbírku fotografií, na nichž jsou například V. Brodský, S. Zázvorková, S. Beneš, Z. Kabátová, Tomáš Bata, Karel Gott, Lucie Bílá, Livie Klausová, John Malkovich, Zita Kabátová a mnoho dalších. „Jsou to neskutečné poklady“, říká sám autor, který pro tuto výstavu připravil zbrusu nové portréty osobností. O tom, že je Jakub Ludvík fotograf lidských duší, se mohou návštěvníci přesvědčit v „galerii pre“ | od 22. 6. do 27. 7.

GALERIE SCARABEUS

Jana Zajíce 7, 170 00 Praha 7 – Letná (200 m od st. tram Sparta)

tel.: +420 233 383 745; mobil: +420 603 552 758

e-mail: scarabeus@galeriescarabeus.cz

www.galeriescarabeus.cz

- otevírací doba: po zavěno, út–pá 12.00–18.00, so–ne 11.00–18.00. V út–pá 9.00–12.00 po předchozí tel. dohodě nebo mailem komentované prohlídky, případně výtvarné dílny loutek pro školy a skupiny nad 6 osob. Součástí prohlídky je i expozice Muzea kávy Alchymista.
- objednání komentovaných prohlídek a dílen: scarabeus@galeriescarabeus.cz, mobil: +420 603 552 758.



EXPOZICE

Loutky a rodinná loutková divadla na Letné Expozice představuje především prvorepubliková rodinná loutková divadla.

Návštěvníci uvidí proscénia, opony, kulisy, marionety odlišných velikostí navržených několika výtvarníky, ale také nábytek a interiérové doplňky scény. Výstavu doplňují loutkové divadelní hry a další dokumenty. Rodinná loutková divadla byla situovaná do měšťanských salonů a navázala na tradici šlechtických loutkových divadel. Mnohá vznikala v umělecky orientovaných rodinách s vlasteneckým a literárním cítěním. Do historie rodinných loutkových divadel se tak nesmazatelně zapsali Josef a Amálie Mánesovi, Václav Levý, Mikoláš Aleš, Artuš Scheiner, Karel Štapf, Adolf Kašpar, František Kysela a mnozí další. Návrhy loutek vytvářeli sochaři, řezbáři i malíři, například Bohuslav Sucharda, Jan Král, Karel Svolinský, Karel Štapfer. V současné době počítačů, televizí a mobilů by se rodinné loutkové divadlo mohlo stát prostředkem kreativní mezigenerační hry, která umožní nejen rozvoj fantazie a výtvarného cítění, ale také slovní zásoby dětí. Výstava je uspořádána na počest zařízení Loutkářství na Slovensku a v Česku do Reprezentačního seznamu nehmotného kulturního dědictví UNESCO.

DOPROVODNÝ PROGRAM

- v hodinách 9.00–12.00, odpoledne nebo o víkendech nabízíme:

HRY V EXPOZICI

Pro děti máme připravené **repliky historických loutek, kulis a proscéníí**, na kterých si mohou vyzkoušet ovládání marionet.

VÝTVARNÉ DÍLNY

Tvorba loutek, kulis, proscéníí, varianty pro předškoláky a starší děti, pro skupiny nad 8 osob. Rezervace nutná minimálně tři dny předem na scarabeus@galeriescarabeus.cz nebo u Kateřiny Ebelové, mobil: +420 603 552 758.

KOMENTOVANÉ PROHLÍDKY

Expozice loutek, případně i Muzea kávy Alchymista pro skupiny nad 8 osob. Rezervace nutná minimálně tři dny předem na scarabeus@galeriescarabeus.cz nebo u Kateřiny Ebelové, mobil: +420 603 552 758

LOUTKOVÉ PŘEDSTAVENÍ

Pro skupiny nad 18 osob, nutno domluvit výběr hry podle věkové skupiny. Rezervace nutná minimálně týden předem na scarabeus@galeriescarabeus.cz nebo u Kateřiny Ebelové, mobil +420 603 552 758

GALERIE VÁCLAVA ŠPÁLY

Národní 30, 110 00 Praha 1

e-mail: info@galerievalavaspaly.cz

www.galerievalavaspaly.cz

- otevřeno: denně 11.00–19.00

GALERIE
VÁCLAVA
ŠPÁLY



VÝSTAVA

Lubomír Tylpt: Neutopíš se dvakrát v těžce řece | zahájení výstavy 28. 6. v 18.00 | od 29. 6. do 2. 9.



Lubomír Tytl, *Každou středu*, 2018, olej na plátně, 180x240 cm / Galerie Václava Špály

GALERIE VILLA PELLÉ

Pelléova 10, 160 00 Praha 6

tel.: +420 224 326 180

e-mail: info@villapelle.cz

www.villapelle.cz

- spojení: nedaleko z metra A – Hradčanská
- otevřeno: út–ne 13.00–18.00 vyjma státních svátků



VÝSTAVA

Sempé – Malý Mikuláš a jiné... První výstavu světoznámého francouzského kreslíře a ilustrátora v Česku máte možnost navštívit až do konce srpna! Přijďte si užít léto s malým Mikulášem, zastavte se a zasmát nad Sempého jedinečným novinovým humorem nebo se pokochat titulními stranami světoznámého magazínu *New Yorker* – to vše ve třech patrech unikátní expozice ve Villa Pellé | prodlouženo do 19. 8.

DOPROVDNÝ PROGRAM

15. 07. | 15. 00 | Film: Mikuláš na prázdninách – jak vypadá Mikuláš, jeho přátelé, maminka a tatínek, Polívka a paní učitelka ve filmu? Povedlo se filmařům obsadit ty správné herce? Přijďte porovnat kreslený originál s hraným filmem.

STÁLÁ SOUČÁST VÝSTAVY / PŮDA VILLY PELLÉ

Redakce občasníku Patálie v Pellé | Jak složit dohromady obrázky a slova a vytvořit tak novinovou maketu? Vyzkoušejte si práci redaktora, sestavte si vlastní novinovou stránku. Na půdě soutěžíme i o Nejlépe popsany průšvih, ve spolupráci s Městskou knihovnou.

TVŮRČÍ DÍLNY A KOMENTOVANÉ PROHLÍDKY PRO MALÉ I VELKÉ

- informace a rezervace: dilny@villapelle.cz

Více na www.malymikulas.cz nebo www.villapelle.cz.
Všichni Mikulášové mají vstup zdarma!

PŘIPRAVUJEME

V září chystáme výstavu věnovanou prvnímu náčelníkovi československého armádního štábu, **Maurici Česarovi Josephu Pellému**, a to ke stoletému výročí založení Československé republiky, Pellé nejen jako armádní generál, ale i kreslíř a neopominutelná kulturní postava dvacátých let v nově se rodícím státě. V doprovodu osobností jako Max Švabinský, Karel Stretti, Otto Guttfreund, Vojtěch Preissig, Josef Váchal ad.

GALERIE VLTAVÍN

Masarykovo nábř. 36, 110 00 Praha 1

tel.: +420 604 215 296

e-mail: nabrezi@galerie-vltavin.cz

www.galerie-vltavin.cz

- otevřeno: od 30. 6. do 2. 9. – út, st, čt 13.00–19.00, pá 11.00–15.00, so, ne, po zavřeno
- vstupné dobrovolné



VÝSTAVY

Ivan Komárek – Snář bdělé skutečnosti | do 8. 7.

Accrochage Přebíhka moderního a současného umění | od 11. 7. do 31. 8.



Alén Diviš, *Maska červené smrti*

GALERIE ZTICHLÁ KLIKA

Betlémská 262/10, 110 00 Praha 1
tel.: +420 222 221 150; 222 222 079
e-mail: antikvariat@ztichlaklika.cz
www.ztichlaklika.cz

- otevřeno: út–pá 13.00–19.00



EXPOZICE

Stálá prodejní expozice grafik, kreseb a obrazů

VÝSTAVA

Miguel Vilca Vargas – Práce z okraje džungle z roku 2018
| od 29. 6. do 7. 9.

GALLERY OF ART PRAGUE

Staroměstské nám. 15, 110 00 Praha 1
tel.: +420 222 313 849
e-mail: info@goap.cz
www.galleryofartprague.cz

- otevřeno: denně 10.00–20.00, Gallery shop



VÝSTAVY

Salvador Dalí
Alfons Mucha
Andy Warhol a Československo



GEOGRAFICKÁ SEKCE PŘF UK

Albertov 6, 128 43 Praha 2 (2. patro - předsálí Mapové sbírky)
tel.: +420 221 951 590

www.natur.cuni.cz/geografie/mapova-sbirka

- otevřeno: po–pá 9.00–17.00 do 31. 12. (kromě svátků)
- vstupné: zdarma



**PŘÍRODOVĚDECKÁ
FAKULTA**
Univerzita Karlova

VÝSTAVA

Mikuláš Klauďán – První mapa Čech 1518 Výstava představuje první samostatnou podrobnou mapu Českého království, její odvozeniny i rámec doby. Nazývá se podle lékaře a majitele tiskárny v Mladé Boleslavi Mikuláše Klauďána. Ilustrovaný jednolíst, dřevorez s mapou, se zachoval v jediném výtisku uloženém ve Státním oblastním archivu v Litoměřicích. Mapa je jižně orientovaná,

protože tento typ cestovní mapy se používal spolu s kompasem s malými slunečními hodinami. Pozoruhodné je zejména české, dodnes srozumitelné názvosloví díla. Klauďánova mapa byla známa a rozšířena především díky Sebastianu Münsterovi, jenž publikoval od roku 1554 její zmenšenou kopii v mnoha vydáních a jazykových mutacích Kosmografie. Původní tiskařský štoček si půjčili do Prahy na tisk české verze Kosmografie, největší dobové knihy přeložené Zikmundem z Püchova. Byla vytištěna u Jana z Kosořského v Kosoři v roce 1554. Boloňský rytec Bolognino Zalteri vydal v Benátkách reprodukovanou mapu Čech kolem roku 1566 se severní orientací a vryl ji do mědi. Tato kopie je velmi ojedinělá a pro výstavu se podařilo získat souhlas s jejím zveřejněním z Britské národní knihovny. Po roce 1817 zmenšenou mapu reprodukoval i kartograf a katolický kněz František Jakub Jindřich Kreibich jako přílohu k Bilejovského kronice Historie církví. Vytvořil i pozoruhodnou rukopisnou kopii. Mezi rarity patří i akvarel z 16. století ze zámku Rychnov nad Kněžnou a olejomalba ze 17. století uložená ve fondu Národního muzea. Ve 20. století byla vydána jako faksimile nejprve v Geografickém ústavu UK a posléze i mnoha dalšími institucemi. V současnosti probíhá odborný výzkum Klauďánovy mapy na Geografické sekci UK, a proto budou představeny také moderní kartometrické analýzy | do 31. 12.

DOPROVODNÝ PROGRAM

11. 07., 22. 08., 19. 09., 17. 10. | 14.00 | Komentované prohlídky výstavy

19. – 23. 11. | Přednášky, videoprojekce v rámci Týdne geografie

JERUZALÉMSKÁ SYNAGOGA

Jeruzalémská 7, Praha 1 – Nové Město
www.synagogue.cz/Jerusalem

- otevřeno: denně mimo sobotu a židovských svátků 10.00–17.00
- vstupné zahrnuje prohlídku synagogy: dospělí 80 Kč, děti 6–15 let, senioři a studenti 50 Kč, děti do 6 let zdarma; vstupné pro skupiny CK s průvodcem: dospělí 50 Kč, děti 6–15 let, senioři a studenti 30 Kč, děti do 6 let zdarma
- pro vstup je také platná společná zlevněná vstupenka ze Staronové synagogy a vstupenka ze Židovského muzea v Praze (je možné ji využít i druhý den)
- více informací viz rubriku Galerie, výstavy



Synagoga byla postavena v letech 1905–1906 podle projektu vídeňského architekta Wilhelma Stiassného a kombinuje secesní tvarosloví s maurským stylem. Synagoga je **unikátní památkou pražské architektury počátku 20. století** a současně nádherným příkladem synagogální architektury Rakousko-Uherska. Návštěvníky zaujme obnovené hlavní průčelí a portál a dále restaurované nástěnné malby a vitráže oken. Pořádají se zde koncerty a výstavy.

STÁLÉ VÝSTAVY

Židovská obec v Praze od roku 1945 po dnešek Poprvé se veřejnosti představuje poválečná historie pražské židovské komunity.

Židovské památky a jejich rekonstrukce po roce 1989 Výstava seznamuje návštěvníky s různorodostí oprav památek, které jsou ve správě Židovské obce v Praze.

10 hvězd. Revitalizace židovských památek v České republice Výstava pojednává o projektu realizovaném Federací židovských obcí. Jedná se o rekonstrukce synagog a rabínských domů. Dosud bylo zrekonstruováno 10 objektů.

VÝSTAVA

Oloupené umění Výstava divákům přibližuje problematiku výzkumu proveniencí uměleckých děl zkonfiskovaných v období II. světové války a způsoby zabavování majetku v průběhu okupace.

LEICA GALLERY PRAGUE

Školská 28, 110 00 Praha 1

tel.: +420 222 211 567

e-mail: lgp@lgp.cz

www.facebook.com/LeicaGallery

www.lgp.cz

- otevřeno: 22. 6. – 1. 7.: po–pá 10.00–21.00, so+ne a státní svátky 14.00–20.00, 2. 7. – 11. 7.: zavřeno z technických důvodů, 12. 7. – 31. 8.: denně 14.00–20.00
- vstupné: dospělí 70 Kč; studenti a senioři od 60 let 40 Kč; rodinné vstupné 140 Kč; studenti uměleckých škol a školní skupiny nad 10 osob s doprovodem 30 Kč; ZTP, ZTP/P, děti do 12 let a novináři zdarma



GALLERY
Prague

Leica Gallery Prague je fotografická galerie, která je součástí celosvětově nadnárodní sítě Leica Galerií. Sídlí v centru Prahy, výstavní prostory doplňuje kavárna a fotografické knihkupectví. Galerie také pořádá večerní besedy s významnými osobnostmi fotografie, fotografické workshopy, lektorské programy pro studenty a zabývá se prodejem uměleckých fotografií.

VÝSTAVA

Alex Webb sestavil osobní výběr fotografií ze svého rozmanitého a rozsáhlého životního díla. Leica Gallery Prague nabízí jeho **tvorbu za téměř 30 let**, kdy fotografuje barevně. Vedle obrázků z Indie, Řecka, Grenady či Haiti nabízí výstava snímky pořízené na Kubě a v Mexiku. Ve svém díle se často nechával inspirovat světlem, barvami a atmosférou tropů. Alex Webb se toulal ulicemi v různých koutech světa a zachycoval nejen každodenní život, ale objevoval také jedinečné, někdy až tajemné momenty, které často skrývají i sociopolitický obsah. Alex Webb své fotografie pořizuje aparát Leica M. | od 26. 8.

LEICA GALLERY CAFE

Jan Šibík a Daniela Matulová: 10 dní s Huawei P20 Pro Fotografové Jan Šibík a Daniela Matulová se rozhodli s mobilem Huawei strávit 10 tvůrčích dnů, z nichž vzešlo 13 působivých fotografií. Na výstavě v kavárně Leica Gallery Prague se můžete přesvědčit, jak Huawei P20 Pro ve fotografické zkoušce obstál. | od 27. 8.

Podrobnosti a další akce aktuálně na www.lgp.cz.

NÁRODNÍ KNIHOVNA ČR, KLEMENTINUM

Klementinum 190, 110 00 Praha 1

tel.: +420 221 663 111

www.facebook.com/narodni.knihovna

www.nkp.cz



Národní knihovna
České republiky

GALERIE KLEMENTINUM

vstup z Mariánského náměstí, vchod B2

- otevřeno: po–so 10.00–18.00
- vstupné: jednotné 100 Kč

Alamode / aneb / Jak udělat dojem – Móda společenské zvyky na přelomu 17. a 18. století Výstava barokních kostýmů a masek seznamuje návštěvníky s ideálem krásy tehdejší epochy a podhaluje rafinovanou eleganci a jemnou smyslnost tehdejší módy. Vystavené kostýmy doplňují originální, ručně vyrobené masky, používané pro různé společenské slavnosti. Výstava je komentována autorem /kurátorem/ výstavy, který seznámí návštěvníky poučnou a zábavnou formou nejen s vystavenými exponáty, ale též se širšími společenskými souvislostmi a jejich vztahem k současnosti | od 22. 6. do 8. 9.

NIKON PHOTO GALLERY

Újezd 19, 118 00 Praha 1

tel.: +420 257 317 277

e-mail: info@nikonphotogallery.cz

www.nikonphotogallery.cz

- otevřeno: denně mimo pondělí 12.00–19.00
- vstup zdarma

NIKON PHOTO GALLERY

VÝSTAVA

Barbara Reichová – Prvních deset Mezi špičkovými sportovními fotografy není mnoho žen, nicméně Barbara Reichová už deset let jasně ukazuje, že zachycení sportovních okamžiků v jejich dynamice a akčnosti není výlučně mužskou doménou. Pro Barboru Reichovou nejsou důležité jen okamžiky vítězství. Sport se snaží zachytit kreativně, výtvarným a často minimalistickým způsobem. Významnou roli v jejím fotografickém vidění sportovního světa hrají pro mnoho běžných diváků přehlédnutelné linie, barvy, světlo a stín | od 8. 7.



Barbora Reichová / Nikon Photo Gallery

NOVÁ SÍŇ

Voršilská 3, 110 00 Praha 1

tel.: +420 604 870 607

e-mail: info@novasin.org

- www.novasin.org
- otevřeno: denně mimo pondělí 11.00–18.00, není-li uvedeno jinak
- upozornění: galerie bude ve dnech 5. a 6. 7. zavřena



VÝSTAVY

Lumír Čmerda: „Nejen dřevěné reliéfy“ Lumír Čmerda (1930) svou současnou instalaci navazuje na výstavu, kterou mu ve zdejších výstavním sále uspořádal v dubnu 1982 Český svaz výtvarných umělců pod názvem „Dřevěné reliéfy Lumíra Čmerdy“. Aktuálně představí širší výběr z celé své dosavadní tvorby. Kromě několika reliéfů realizovaných v architektuře, bude možno



Lumír Čmerda, Telegram

vidět cyklus akrylových maleb „Apokalypsa Janova“, vytvořených před časem k počtě Albrechta Dürera i nejnovější autorovu tvorbu – pastely. Ty vznikaly jako ilustrace k textům českých klasiků: „Kytici“ Karla Jaromíra Erbena, Kosmově „Kronice české“ nebo „Pohádkám“ Boženy Němcové | od 27. 6. do 21. 7.

Jednota umělců výtvarných Pravidelná letní výstava výtvarného spolku | od 25. 7. do 5. 8.

OBCENÍ DŮM

nám. Republiky 5, 110 00 Praha 1

tel.: +420 222 002 101

e-mail: info@obecnidum.cz

www.obecnidum.cz

- výstavy otevřeny: denně 10.00–19.00
- další program viz rubrika Kulturní domy



OBCENÍ DŮM

DLOUHODOBÁ VÝSTAVA

Blanka Matragi K 30. výročí tvorby Blanky Matragi. Světově proslulá módní návrhářka Blanka Matragi navazuje na úspěšnou výstavu z roku 2006 a představuje svou tvorbu – zejména šaty, oděvní doplňky, ale také sklo, porcelán, sochy, lustry, šperky, grafiky aj. | prodlouženo do 31. 12. 2020

- vstupné: plně 260 Kč, snížené 155 Kč (pro návštěvníky nad 60 let, studenty SŠ a VŠ do 26 let, držitele průkazů ZTP, ZTP/P), rodinně 550 Kč (1–2 dospělé osoby a 1–3 děti do 18 let), školní skupiny (ZŠ, SŠ, VŠ) 85 Kč za osobu (při minimálním počtu 10 studentů), 10% sleva z plného vstupného 235 Kč pro držitele Opencard nebo Lítačky, zvýhodnění: 1 Kč pro děti do 10 let v doprovodu rodičů, pedagogický doprovod skupiny minimálně 10 studentů, zdarma: držitelé AMG (Asociace muzeí a galerií)

VÝSTAVA

Slovanská epopej Slovanská epopej se po dvouleté přestávce opět objeví před zraky veřejnosti. Tentokrát v prostorách, které jsou spjaty se vznikem Československa a zároveň s dalším dílem Alfonse Muchy, který zde dekoroval Primátorský salónek. Výstavní prostory v Obecním domě patří k nejreprezentativnějším v Praze a jsou svým secesním charakterem velice spřízněné s autorovou dekorativní tvorbou. Pro cyklus Slovanské epopeje pochopitelně vytvářejí také velice vhodnou kulisu, nicméně jejich kapacita nestačí pro všech dvacet monumentálních pláten. Objeví se zde třináct obrazů menších rozměrů, které vesměs vznikly během první světové války a po ní, kdy byl Mucha nucen původní rozměry přizpůsobit omezeným dodávkám plátna z Belgie | od 19. 7. do 28. 10.

Praha:léto

To nejlepší z letní Prahy ve
čtvrtletníku Praha:léto!



Kam vyrazit za kulturou, proč se vydat na Vyšehrad, co vidět a zažít na pražských ostrovech? Vyzvedněte si náš čtvrtletník zdarma v jednom z našich turistických informačních center.

Prague.eu

PRAHA
PRAGUE
PRAGA
PRÁG

Prague
City Tourism

Prague:emotion

pražský hrad

PRAŽSKÝ HRAD

Hrad I. nádvoří č. p. 1, Hradčany, 119 08 Praha 1

e-mail: info@hrad.cz

www.hrad.cz

č. většina historických památek na Pražském hradě má bezbariérový vstup

Pražský hrad – sídlo českých knížat a králů od konce 9. století se vyvíjí nepřetržitě po celých jedenáct set let. Dnes je sídlem prezidenta republiky. Konají se zde slavnostní státní akty, významné koncerty, výstavy.

INFORMAČNÍ STŘEDISKA PRAŽSKÉHO HRADU

II. nádvoří tel. +420 224 372 423, 224 372 419, III. nádvoří tel. +420 224 372 434, 224 372 435, info@hrad.cz, otevřeno denně 9.00–17.00

PRŮVODCOVSKÉ SLUŽBY

tel. +420 224 373 584, info@hrad.cz, v češtině 50 Kč, cizojazyčně 100 Kč – 1 osoba/každá započatá hodina výkladu

NÁVŠTĚVNÍ PROVOZ

Hradní areál: celoročně otevřen 6.00–22.00

Objekty se vstupenkou: Starý královský palác, expozice Příběh Pražského hradu, bazilika sv. Jiří, Zlatá ulička s věží Daliborkou, Obrazárna Pražského hradu, Rožmberský palác 9.00–17.00. Katedrála sv. Víta 9.00–17.00 (v neděli po ukončení bohoslužeb od 12.00, poslední vstup vždy v 16.40). Velká jižní věž 10.00–18.00. Expozice Svatovítského pokladu 10.00–18.00.

Zahrady Pražského hradu a Jelení příkop jsou v letní sezoně otevřeny 10.00–18.00. **Zahrada na Baště** je otevřena celoročně denně 6.00–22.00.

CENÍK VSTUPNÉHO DO HISTORICKÝCH OBJEKTŮ PRAŽSKÉHO HRADU

▪ ceny jsou uvedeny v pořadí: plně vstupné/sleva*/rodinné vstupné

Pražský hrad – okruh A: Starý královský palác, expozice Příběh Pražského hradu, bazilika sv. Jiří, katedrála sv. Víta, Rožmberský palác, Zlatá ulička – 350/175/700 Kč

Pražský hrad – okruh B: Starý královský palác, bazilika sv. Jiří, katedrála sv. Víta, Zlatá ulička – 250/125/500 Kč

Pražský hrad – okruh C: Expozice Svatovítského pokladu, Obrazárna Pražského hradu – 350/175/700 Kč

Obrazárna Pražského hradu: 100/50/200 Kč

Expozice Příběh Pražského hradu: 140/70/280 Kč

Expozice Svatovítského pokladu: 250/125/500 Kč

Velká jižní věž katedrály sv. Víta: 150 Kč (jednotné vstupné)

* SLEVY VSTUPNÉHO:

- mládež od 6 do 16 let
- studenti středních a vysokých škol v denním studiu do 26 let
- rodinné vstupné (1 až 5 dětí do 16 let a max. 2 dospělé osoby)
- senioři starší 65 let

VSTUPNÉ PRO TŘÍDY ZÁKLADNÍCH ŠKOL:

Pražský hrad – okruh A + Obrazárna – žáci základních škol s pedagogickým doprovodem po předložení jmeného seznamu potvrzeného školou (vstupné pro skupinu v max. počtu 30 žáků + 2 osoby doprovodu) – 150 Kč

VOLNÝ VSTUP:

- děti z mateřských škol s pedagogickým doprovodem
- děti do 6 let
- držitelé průkazu ZTP
- držitelé průkazu ZTP-P včetně jedné osoby doprovodu
- licencovaní průvodci s klienty, kteří mají zakoupené vstupenky do návštěvnických objektů

Vstupenky jsou platné 2 dny. Zakoupené vstupenky nelze vrátet. Slevy jsou poskytovány po předložení platného průkazu nebo dokladu o denním studiu. Vstupné na výstavy, přednášky, koncerty a podobné akce je stanovováno samostatně.

Fotografování interiérů – licence: fotografovat je možno pouze bez použití blesku a stativu. Fotografovat nelze v expozici Příběh Pražského hradu, expozici Svatovítského pokladu, v Obrazárně Pražského hradu, v Rožmberském paláci, a v Mihulce. Cena 50 Kč.

VÝSTAVY

ZALOŽENO 1918

Výstavní projekt k 100. výročí vzniku ČSR

CÍSAŘSKÁ KONÍRNA

▪ otevřeno: denně 10.00–18.00

Labyrintem dějin českých zemí Originální archiválie a další unikátní předměty představí zlomové okamžiky ve vývoji českého státu od 10. stol. do současnosti. K vidění budou pohřební insignie Přemysla Otakara II., originální svazky zemských desek pražských, brněnských, olomouckých a opavských, dále např. washingtonská deklarace a další dokumenty českých panovníků a významných osobností. Po delší době bude opět vystavena v originále tzv. Zlatá bula sicilská, zlatá bula českého krále a císaře Svaté říše římské národa německého Karla IV. či Rudolfův majestát pro evangelické stavy | do 1. 7. 2018

JÍZDÁRNA PRAŽSKÉHO HRADU

▪ otevřeno: denně 10.00–18.00

Doteky státnosti Osu výstavy, věnované především historii státních symbolů, tvoří příběhy vystavených předmětů (např. kolekce dekorací Řádu Bílého lva, prezidentský automobil Škoda VO5, text projevu prezidenta Beneše po jeho abdikaci v r. 1938 s jeho poznámkami či dopisy Milady Horákové z žaláře). Ačkoliv byla řada státních symbolů v minulosti mnohokrát zneužita, stále se jedná o stejné symboly, za něž byli naši předkové ochotni položit život. Součástí výstavy bude i klenotnice s nejvyššími státními vyznamenáními, udělovanými za uplynulých sto let, a unikátní archiválie, vězící se k přelomovým okamžikům našich novodobých dějin, které se budou pravidelně obměňovat | do 31. 10. 2018



Pohřební standarta prezidenta T. G. Masaryka, 1937, Vojenský historický ústav

TEREZIÁNSKÉ KRÍDLO STARÉHO KRÁLOVSKÉHO PALÁCE

▪ otevřeno denně 10.00–18.00

Stráž na Hradě pražském Se vznikem ČSR je neodmyslitelně spojeno i založení Hradní stráže. Prostřednictvím stovky fotografií a řady trojrozměrných exponátů se návštěvníci seznámí s celou její staletou historií. Nikoliv náhodou bude tato výstava zahájena v době konání XVI. všesokolského sletu. Právě sokolové totiž vytvořili v říjnu 1918 první jednotku Hradní stráže | od 28. 6. do 31. 10. 2018

DOPROVODNÉ AKCE

Po stopách Karla IV. na Pražském hradě Po stopách Karla IV. se mohou návštěvníci vydat v rámci tzv. Karlova okruhu: prohlídka 26 míst v areálu Pražského hradu, během které se návštěvníci dozvědí o stavebních a uměleckých počinech, kterými Karel IV. významně zasáhl do jeho podoby. Trasa prohlídky vede ke

katedrále sv. Víta, ke Starému královskému paláci, kostelu Všem svatých nebo k Nejvyššímu purkrabství. Upozorňuje i na stavby, které vplynuly do stavební hmoty mladších objektů, takže si je dnes už nelze prohlédnout. Ke Karlovu okruhu byla vydána doprovodná publikace.

STÁLÉ EXPOZICE

KAPLE SV. KŘÍŽE NA PRAŽSKÉM HRADĚ

II. nádvoří

▪ otevřeno: denně 10.00–18.00

Svatovítský poklad V kapli sv. Kříže na II. nádvoří Pražského hradu se ukrývá výběr toho nejlepšího z chrámového pokladu shromáždovaného při kostele a katedrále sv. Víta od 11. století. Stálá výstava Svatovítského pokladu představuje **139 předmětů vysoké historické a umělecké ceny**, mj. náročně zdobené relikviáře, monstrance a jiné liturgické náčiní včetně bohatě vyšívaných rouch. Většina předmětů je zhotovena z pozlaceného stříbra či rýžho zlata. **Nejvzácnějším mezi vystavenými díly je více než půlmetrový zlatý relikviářový kříž**, který nechal ve druhé polovině 14. století zhotovit císař Karel IV. pro relikvie Kristova umučení. Pod křišťálovými víčky se tak v kříži skrývají dřevo z kříže, na němž byl Kristus ukřižován, trn z koruny, již byl korunován nebo část houby, kterou byl na kříži napájen. Po obvodu kříž lemují dvacet dva modrých kamenů (převážně safíru a akvamarínů) a dvanáct pravych perel. Z mladších předmětů v Pokladu **k nejpozoruhodnějším patří zlatá monstrance z roku 1766, jejíž zlaté tělo zdobí více než 700 drahokamů**. Tato monstrance je jednou ze tří zlatých barokních monstrancí, dochovaných v českých zemích.

V expozici však návštěvníci najdou i předměty původně profánního charakteru. Příkladem je **křišťálový soudek z 16. století**, který se relikviářem stal až druhotně – poté, co do něj karlístejnští purkrabí vložili ostatky sv. Agáty a sv. Alžběty.

Zajímavý je také **interiér samotné kaple sv. Kříže**, která byla pro účely stálé expozice Svatovítského pokladu stavebně renovována a kompletně restaurována. Výzdobě kaple, postavené po polovině 18. století podle návrhu architekta Niccolò Pacassioho, vévodí oltářní obraz Krista na kříži v životní velikosti, který v roce 1762 vytvořil František A. Palko.

STARÝ KRÁLOVSKÝ PALÁC – GOTICKÉ PODLAŽÍ

▪ otevřeno: denně 9.00–17.00

Příběh Pražského hradu Dějiny Pražského hradu od prehistorie až po současnost, projekce dokumentárního filmu a interaktivní programy s vizualizacemi stavebního vývoje hradního areálu. Expozice je rozdělena podle prostorových možností a dostupných exponátů i informací do dvou částí, z nichž první, tzv. **Modrá trasa**, chronologicky přibližuje významné představitele českého státu, zásadní události i stavební vývoj na hradním území. Je umístěna v hlavních sálech gotického podlaží Starého královského paláce.

Druhá část, nazvaná **Příběhy**, bohatě rozvíjí témata spojená s Pražským hradem: **Příběh českých patronů, Příběh církve a katedrály, Příběh pohřbívání, Příběh rezidence, Příběh korunovaci i Příběh stolování**. Tyto tematické odbočky jsou umístěny v nově zpřístupněných prostorách navazujících na hlavní trasu prohlídky | k aktuálnímu programu více informací na www.pribeh-hradu.cz a www.hrad.cz

OBRAZÁRNA PRAŽSKÉHO HRADU

II. nádvoří

- otevřeno: denně 9.00–17.00

Obrazárna Pražského hradu je nejstarší kontinuálně existující sbírkou obrazů v našich zemích. Návštěvníci si v prostorech původních renesančních koníren prohlédnou vybraná **díla dvorských umělců, starých mistrů německé a nizozemské renesance, italské renesance a manýrismu i umělců střeoevropského a holandského baroka.**

K aktuálnímu programu více informací na www.hrad.cz

PRAŠNÁ VĚŽ (MIHULKA)

Z technických důvodů je až do odvolání uzavřena.

ZLATÁ ULÍČKA

- expozice ve Zlaté uličce jsou přístupné v rámci obou prohlídkových okruhů, od 17.00 do 22.00 není vstup zpoplatněn, ale expozice, včetně věže Daliborky, jsou uzavřeny

Stálá expozice ve Zlaté uličce Zlatá ulička je zřejmě nejromantičtější místem Pražského hradu. Kromě opravených barevných drobných domků nabízí novou stálou expozici, která přibližuje život v Uličce ve všech obdobích její 500leté existence. Návštěvníci mohou nahlédnout například do domácnosti věhlasné jasnovidky Matyldy Průšové, seznámit se s příbytky zlatníka, červeného střelce či hradní ranhojičky. V kuchyni amatérského filmaře pana Každého mohou posedět při projekci dobových filmů a u švadlenky si připomenout písničky Karla Hašlera. Ve zbylých domečcích jsou opět v provozu tradiční občůdky. Pozoruhodná je i výstavka předmětů objevených při posledním archeologickém průzkumu.



PALMOVÝ SKLENÍK V ZÁMECKÉM PARKU V LÁNECH

- otevřeno: vždy během provozní doby zámeckého parku (středy odpoledne, čtvrtky odpoledne a víkendy)

T. G. M. v Lánech Expozice uspořádaná k 100. výročí založení Československé republiky představuje T. G. Masaryka jako prezidenta, který v Lánech mezi léty 1921 až 1937 pracoval, odpočíval a žil běžný rodinný život. Sedmdesát archivních dokumentů včetně fotografií převážně z Muzea T. G. Masaryka v Lánech (pobočky Muzea T. G. M. Rakovník) dokumentuje prezidentova setkání s domácími či zahraničními politiky, umělci, s rodinou či s občany a představiteli Lán, do jejichž historie se první československý prezident nesmazatelně zapsal | do 1. 11. 2018



Výstava T. G. M. v Lánech © Správa Pražského hradu 2018

DALŠÍ AKCE

175. sezóna Promenádních koncertů v Jižních zahradách Pražského hradu:

Letní proměnádní koncerty vojenských hudeb se na Pražském hradě konají nepřetržitě od roku 1843. V letošním roce se uskuteční již 175. koncertní sezóna, v níž se představí všechny naše uniformované velké dechové orchestry, které nesou tuto naši - ve světě obdivovanou - tradici. Celkem pět dopoledních matiné se bude konat v Jižních zahradách Pražského hradu vždy od 10.30 hod. Nenechte se ujít tuto jedinečnou tradiční koncertní produkci, dle Eduarda Hanslicka, slavného hudebního kritika 19. století jsou „veřejná vystoupení vojenských hudeb v otevřeném prostoru tím nejdemokratičtějším způsobem poslechu hudby“.

28. 07. | 10.30 | Kapela pětatřicátého plzeňského pěšího pluku FOLIGNO

04. 08. | 10.30 | Harmonie Štětí

Upozorňujeme návštěvníky, že přístup do Jižních zahrad Pražského hradu je přes III. nádvoří Býčím schodištěm nebo branou Na Opyši. Vstup z Hradčanského náměstí je uzavřen.

Změna programu vyhrazena.

Bližší informace na www.hrad.cz

Národní kulturní památka

Památník Terezín zve



AKCE

2. 9. Tryzna KEVER AVOT **Vzpomínková akce k uctění židovských obětí** **nacistické genocidy v českých zemích.**

- krematorium na Židovském hřbitově a pietní místo u Ohře
- začátek v 11 hod. v krematoriu na Židovském hřbitově
- pořadatel: Federace židovských obcí v ČR a Pražská židovská obec

VÝSTAVY

do 6. 9. VZPOMÍNKY

předšálí kina Malé pevnosti, putovní, dokumentární výstava Památníku Terezín

do 31. 10 KATEŘINA PIŇOSOVÁ – **Sourozenci červené nitě**

výtvarná výstava – kresby, fotografie, objekty –
výstavní prostory IV. dvora Malé pevnosti,
cela č. 42

6. 6. – 31. 7. Výstava k výtvarné soutěži **vzdělávacích oddělení Památníku Terezín** předšálí kina Muzea ghetta

19. 7. – 30. 9. Malý Trostinec

výstavní prostory IV. dvora Malé pevnosti, cela
č. 41, historická (dokumentární) výstava zahájena
vernisaží 19. 7. ve 14 hod.

9. 8. – 12. 10. prof. Miloš Michálek – Vzrazy grafika, předšálí kina Muzea ghetta, výtvarná výstava bude zahájena vernisaží 9. 8. ve 14 hod.

13. 9. – 28. 11. Velká válka očima malířů předšálí kina Malé pevnosti, historicko-výtvarná výstava bude zahájena vernisaží 13. 9. ve 14 hod.

25. 10. 2018 – 31. 1. 2019 Marie Blabolilová – **Grafika**

předšálí kina Muzea ghetta, výtvarná výstava
bude zahájena vernisaží 25. 10. ve 14 hod.

Doplňující a upřesňující informace jsou průběžně
zveřejňovány na [www stránkách Památníku](http://www.pamatnik-terezin.cz)
Terezín v kalendáři akcí:

www.pamatnik-terezin.cz/kalendar-akci.

Památník Terezín
Principova alej 304, Terezín
www.pamatnik-terezin.cz
www.facebook.com/TerezinMemorial



památky

VÝZNAMNÉ PAMÁTKY

JINDŘIŠSKÁ VĚŽ

Jindřišská, 110 00 Praha 1 – Nové Město

tel.: +420 224 232 429

e-mail: pokladna@jindrisskavez.cz

www.jindrisskavez.cz

- otevřeno: denně 10.00–19.00
- vstupné: základní 120 Kč, senioři a studenti 80 Kč, děti 50 Kč, rodinné 290 Kč
- rezervace vstupenek na výše uvedených kontaktech



STÁLÁ EXPOZICE

Muzeum pražských věží Naprosto jedinečná expozice představuje návštěvníkům 120 neznámějších pražských věží a svou interaktivní formou umožňuje seznámit se nejen s fakty o jednotlivých objektech a jejich historiích, ale také nahlédnout do tajemství legend, jež se s místem pojí | 4. patro

Pocta Jindřišské věži Interaktivní expozice s kompletním výkladem o Jindřišské věži – o historii, přestavbě, kulturním dění | 6. patro

VÝSTAVA

Bratrské variace – výstava obrazů představí tvorbu bratrů Petra a Pavla Wohlových. Pavel Wohl je ovlivněn spíše impresionismem, zatímco Petrovi Wohlovi je bližší surrealismus, ale u obou se setkáme také s realistickým zpracováním námětu | 3. patro | od 30. 6. do 30. 8.

NÁRODNÍ KULTURNÍ PAMÁTKA VYŠEHRADEK

V Pevnosti 159/5b, 128 00 Praha 2 – Vyšehrad

tel.: +420 241 410 348, 241 410 247

e-mail: info@praha-vysehrad.cz

www.praha-vysehrad.cz

Národní kulturní památka, místo opředěné bájemi a pověstmi, sídlo prvního českého krále z konce 11. století, symbol české národní státnosti

- historický areál NKP Vyšehrad je bezbariérový
- spojení: metro C – Vyšehrad; tram 7, 18, 24, st. Albertov; tram 2, 3, 7, 17, 21, st. Vtůň
- průvodcovské služby pro skupiny na předběžné objednání, orientace v areálu podle směrůvek a orientačních map



VYŠEHRADEKSKÝ HŘBITOV SE SLAVÍNEM

▪ otevřeno: denně 8.00–18.00

♿ bezbariérový vstup do baziliky sv. Petra a Pavla

Místo, kde je pochováno více než 600 osobností české kultury a vzdělanosti, např. A. Dvořák, K. Čapek, B. Němcová, K. H. Mácha, J. Neruda, A. Mucha, M. Aleš, E. Destinnová, J. Heyrovský, B. Smetana, Z. Štěpánek ad.

INFORMAČNÍ CENTRUM ŠPIČKA

♿ bezbariérový vstup

▪ otevřeno denně 9.30–18.00

Informace, prodej suvenýrů, propagace, občerstvení; torzo gotické brány Špičky z doby Karla IV.; nachází se v ulici V Pevnosti mezi Tábořskou a Leopoldovou branou

INFORMAČNÍ CENTRUM CIHELNÁ BRÁNA

Cihelná brána, ul. V pevnosti 46

▪ otevřeno denně 9.30–18.00

Informace, prodej suvenýrů, propagace.

STÁLÉ EXPOZICE

▪ všechny stálé expozice otevřeny denně 9.30–18.00

CIHELNÁ BRÁNA, KASEMATY A SÁL GORLICE

▪ vstupné: výstava a vstup do kasemat s průvodcem: 60 Kč, snížené 30 Kč, rodinné 120 Kč, děti do 6 let zdarma

♿ bezbariérový vstup, doporučuje se doprovod – nerovný povrch

Pevnost Vyšehrad v dějinách pražského opevnění a Pražské brány – vchod z Cihelné (Pražské nebo Nové) brány.

Kasematy a sál Gorlice, kde se nachází šest originálních barokních soch z Karlova mostu – vstup z Cihelné brány.

GOTICKÝ SKLEP

▪ vstupné: základní 50 Kč, snížené 30 Kč, rodinné 100 Kč, děti do 6 let zdarma

♿ bezbariérový přístup od Starého purkrabství

Historické podoby Vyšehradu Stálá expozice ve zrekonstruovaném kasematovém prostoru.

KOMENTOVANÉ PROHLÍDKY VYŠEHRADEK NA OBJEDNÁVKU

Vydejte se s námi do historie a poznejte legendy, které se pojí k Vyšehradu Během 90 minut navštívíte jeho nejzajímavější místa | více na www.praha-vysehrad.cz; objednávky na tel. 241 410 348, e-mail: info@praha-vysehrad.cz, nebo přímo v Infocentru Špička

PRAVIDELNÉ KOMENTOVANÉ PROHLÍDKY

**Prohlídka kostela Stěti svatého Jana Křtitele a Martin-
ských kasemat** – každou sobotu a neděli vždy v 11.00 a 14.00
| sraz na prohlídky je v Infocentru Špička, vstupné: základní 50 Kč,
snižené 30 Kč

INTERAKTIVNÍ PROGRAMY PRO ŠKOLY O VYŠEHRADE

Navštivte Vyšehrad se svojí školní třídou a prozkoumejte jeho ta-
jemná místa | objednávky na e-mail: stnadova@praha-vysehrad.cz

Mise Vyšehrad – pro 4. – 7. třídu ZŠ

Libuše – pro 2. – 4. třídu ZŠ

Výprava – pro 9. třídu ZŠ a 1. a 2. ročník SŠ či gymnázia

Budíme češtinu – pro 1. – 4. třídu ZŠ

Turnaj krále Karla – pro 1. a 2. třídu ZŠ

Ať žije republika! – pro 3. až 5. třídu ZŠ

GALERIE VYŠEHRAD (NAD LIBUŠINOU LÁZNI)

www.facebook.com/vysehradgalerie

▪ otevřeno: denně 9.30–18.00

▪ vstupné 20 Kč

▪ kurátor: Petr Vaňous

Jiří Marek: Something is still missing | do 22. 7.

Silvia Krivošíková: Gesichte | od 27. 7. do 2. 9.

STARÉ PURKRABSTVÍ – KOMORNÍ SÁL

▪ komentované vycházky s Ing. arch. Petrem Kučerou

▪ jednotná cena vstupného: 150 Kč

▪ rezervace: pokladna@praha-vysehrad.cz

10. 07. | 18.00 | Letní cyklus vycházek Tváře Vyšehradu

– **Panovnícké sídlo** – v rámci první vycházky se zaměříme na nejstarší dějiny Vyšehradu, úzce spojené s českými bájnami a pověstmi. Poznáme okolnosti vzniku a význam vyšehradské kolegiální kapituly, založené v roce 1070 prvním českým králem Vratislavem. Připomeneme si také krátké období, kdy byl Vyšehrad panovníckým sídlem a jaký význam hrál v představách Karla IV., který plánoval z Prahy učinit centrum západního křesťanského světa | vstupenka zahrnuje i vstup do Gotického sklepa

17. 07. | 18.00 | Letní cyklus vycházek Tváře Vyšehradu

– **Barokní pevnost** – vycházka bude zaměřena na proměny Vyšehradu po třicetileté válce, související s jeho postupnou přestavbou v pevnost, tvořící součást pražského barokního opevnění. Zjistíme, jak byla tato pevnost navržena a proč se nikdy aktivně při obraně Prahy neuplatnila. Seznámíme se také s hrdinským příběhem tří Pražanů, kteří na poslední chvíli zabránili vyhození pevnosti do vzduchu francouzskými vojsky | vstupenka zahrnuje vstup do Kasemat, Gorlice a kaple Panny Marie Šancovské (běžně není přístupná veřejnosti)

24. 07. | 18.00 | Letní cyklus vycházek Tváře Vyšehradu –

Národní symbol – třetí vycházka se bude zabývat postupnou proměnou Vyšehradu v městský park, symbolické místo nejstarších českých dějin a pohřebiště národních velikánů, na přelomu 19. a 20. století. Budeme se zabývat okolnostmi vzniku Slávin

a čilou stavební aktivitou vyšehradských proboštů Václava Štulce a Mikuláše Karlacha, která vyvrcholila monumentální přestavbou baziliky sv. Petra a Pavla podle návrhu architekta Josefa Mockera.

AREÁL VYŠEHRADU

31. 07. | 19.30 | Cirkusové legendy – nový cirkus a legendy šesti národů v podání mladých studentů CIRQUEONU a jejich kolegů z cirkusových škol v Belgii, Irsku, severním Irsku, Slovinsku a Lucembursku. CIRQUEON ve spolupráci s Národní kulturní památkou Vyšehrad za podpory evropského programu Erasmus+ připravil jedinečné cirkusové site-specific představení Cirkusové legendy v prostorách kasemat, Gorlice a parku v areálu Vyšehradu. Mladí cirkusáci ze šesti zemí se v Praze sjedou na týdenní výměnu mládeže, v rámci které budou zkoumat legendy zúčastněných národů, hledat jejich podobnosti a odlišnosti a možnosti, jak je představit pomocí technik nového cirkusu. Pod režijním vedením Lukáše Houdka vás provedou Vyšehradem a jeho tajemným podzemím za pomoci akrobacie, žonglování, tance a balančních technik. Diváká čeká procházka magických prostor Vyšehradu s nečekanými cirkusovými obrazy | vstup zdarma po předchozí registraci na GoOut.cz

KNÍŽECÍ A KRÁLOVSKÁ AKROPOLE

do 30. 09. | Festival SCULPTURE LINE – další ročník sochařského festivalu opět představí sochy a výtvarné objekty předních domácích i mezinárodních tvůrců „pod širým nebem“. Na Vyšehradě bude letos instalace díla autora Antonína Kašpara Trůn | více informací na www.sculptureline.cz

LETNÍ SCÉNA

do 01. 09. | Metropolitní léto hereckých osobností – hlavním lákadlem 15. ročníku divadelní přehlídky je premiéra klasické francouzské situační komedie Georgese Feydeau Brouk v hlavě. Chybět nebudou ani osvědčené tituly z minulých let | více informací o programu a vstupenkách na www.studiodva.cz

Programy pro děti viz rubrika Volnočasové aktivity.

NOVOMĚSTSKÁ RADNICE

Karlovo nám. 1/23, 120 00 Praha 2 – Nové Město

tel.: +420 224 947 190

www.facebook.com/NRpraha

www.nrpraha.cz

▪ Vyhlička z věže Novoměstské radnice a stálá expozice v bývalém bytě vězňáka o historii Nového Města je otevřena | vstup z Vodičkovy ulice, otevřeno út – ne 10.00–18.00, polední pauza ve Věži a Galerii mezi 12.00–13.00 30 min.

▪ Café Neustadt: otevřeno denně – www.facebook.com/cafeneustadt, vstup z nádvoří NR.



Novoměstská radnice
PRAHA

VÝSTAVY

Neviditelná výstava Nezapomenutelná hodina v naprosté tmě s nevidomým průvodcem. Dlouhodobá výstava | výstavní prostory II. patro NR | otevřeno po–pá 12.00–20.00, so–ne, svátky 10.00–20.00 | vstupné na tel. 777 787 064

Za krásami Evropy Cestování a poznávání po Evropě je krásné v každou roční dobu. Na výstavě fotografií JUDr. Hany Klímové si prohlédnete evropská města a přírodní krásy | Galerie věže | otevřeno út–ne 10.00–18.00 | vstupné – viz věž | do 26. 8.

Nejasná rozhraní Výstava fotografií Michala Pospíšila. Rozhraní je sdílená hranice mezi dvěma komunikačními systémy. Pomyslná čára, která něco odděluje | Galerie v přízemí | otevřeno út–ne 10.00–18.00 | vstupné plně 50 Kč, snížené 20 Kč, rodinné 100 Kč | do 7. 7.

Kristian Kodet 70 Malíř Kristian Kodet oslavuje výstavou své 70. narozeniny. V jeho imaginativní malbě s projevem poetismu je odkaz nejen rodinné tradice, ale i vlivu klasické české malby | Galerie v přízemí | otevřeno út–ne 10.00–18.00 | vstupné plně 50 Kč, snížené 20 Kč, rodinné 100 Kč | od 18. 7. do 16. 9.

KONCERTY

20. 07. | 19.30 | Bach in jazz – Najponk trio – Bach for All není jen klasika. Uznávaný jazzman Najponk si vezme, „do parády“ některé úseky Bachovy hudby a společně s Taresem Voloschukem a Markem Urbánkem ji rozvede tak trochu jinak – v jazzových rytmech a ve stylu jazzové improvizace | vstupné 490 Kč | Velký sál

29. 07. | 19.30 | Jazzový most 2018 / Jazz Bridge 2018 – 15. ročník jazzového festivalu je setkáním jazzových hudebníků všech generací a jejich publika za účasti české a zahraniční veřejnosti a osobnosti z kulturního a politického života z mnoha zemí. Jeden z koncertů proběhne na Novoměstské radnici | vstupné 150 Kč | nádvoří

AKCE

do 30. 09. | Sculpture Line / Kurt Gebauer – jednou ze zajímavých zastávek sochařské linky 4. ročníku mezinárodního sochařského festivalu je Novoměstská radnice, kde je od června do konce září instalováno dílo českého sochaře Kurta Gebauera „Jedna z velkých hlaviček“. | otevřeno denně 8.00–24.00 | prohlídka zdarma | nádvoří

16. 07. | Komentované prohlídky Novoměstské radnice – prohlídka s poutavým výkladem odkryje návštěvníkům kus historie jedné z nejkrásnějších pražských národních kulturních památek. Podívají se i do prostor, které nejsou běžně přístupné. | sraz na nádvoří | začátek v 10.00 a 16.30 | závazné přihlášky předem s dostatečným předstihem - info na www.nrpraha.cz | vstup 1 osoba 100 Kč (+ jedno dítě do 15 let zdarma)

The Chamber – Tajemství císaře – dobrodružná úniková hra, která hráče přenesne do 14. století. Dlouhodobá akce | suterénní prostory Vinárny radnice | otevírací doba po–pá 11.00–21.30, so–ne 9.15–21.30 | vstupné: 1 090–1 890 Kč | hra pro 2–6 osob | rezervace předem na www.thechamber.cz

PRAŽSKÉ VĚŽE

Malostranská mostecká věž, Petřínská rozhledna, Pražná brána, Staroměstská mostecká věž, Svatomikulášská městská zvonice, Zrcadlové bludiště na Petříně viz rubrika Muzea – Muzeum hlavního města Prahy.

STAROMĚSTSKÁ RADNICE

Staroměstské nám. 1/3, 110 00 Praha 1 – Staré Město

tel.: +420 236 002 629

e-mail: staromestskaradnice@prague.eu

www.facebook.com/staromestskaradnice

www.staromestskaradnicepraha.cz; www.prague.eu

- památka ve správě hlavního města Prahy; provozuje Prague City Tourism
- otevřeno: sály: po 11.00–19.00, út–ne 9.00–19.00; věž: po 11.00–22.00, út–ne 9.00–22.00 (pokud není budova vyhrazena pro akce primátora hl. m. Prahy)
- vstupné: dospělí 250 Kč, držitelé karty Lítačka 230 Kč, děti (6–15 let), studenti (do 26 let) a důchodci nad 65 let 150 Kč, děti 4–5 let, ZTP, novináři a důchodci nad 75 let 50 Kč, rodinné vstupné (2 dospělí + max. 4 děti do 15 let) 500 Kč, skupiny CK (min. 20 osob) 160 Kč/os., školní skupiny – MŠ 20 Kč/os., ZŠ, SŠ a VŠ 70 Kč/os.



Staroměstská radnice Nejstarší pražská radnice byla svědkem řady významných událostí v dějinách Prahy i celého státu. Byla založena roku 1338 na základě privilegia uděleného staroměstským měšťanům českým králem Janem Lucemburským. Nevznikla novostavbou, určenou ke správním účelům, ale postupným vypukováním měšťanských domů, které byly záhy pro účely radnice mnohokrát přestavovány. Dodnes se zachovalo křídlo jižní, tvořené souborem pěti středověkých domů. Východní křídlo bylo zcela zničeno 8. května 1945, poslední den druhé světové války.

Prohlídkový okruh Staroměstské radnice Prohlídka zahrnuje návštěvu historických interiérů čtyř domů jižního křídla a jejich podzemí. Během komentované prohlídky mají návštěvníci možnost zhlédnout bohatě zdobené radní síně vybavené cenným dobovým nábytkem, podívají se do reprezentačních sálů, kde dnes pražský primátor přijímá nejvýznamnější návštěvníky hlavního města, zavítají do místnosti bývalého středověkého vězení a prohlédnou si i figury dvanacti apoštolů zpoza staropražského orloje. Celková doba prohlídky je 60 minut.

Nejvýraznější dominantou Staroměstské radnice je její mohutná hranolová věž Již v době svého vzniku byla nejvyšší věží v celé Praze. Představovala nejen symbol zámožnosti pražských měšťanů, ale měla i význam praktický – na jejím vrcholu sloužili hlášení, jejichž úkolem bylo sledovat okolí a v případě nebezpečí dát městu varovný signál. Z ochozu věže se návštěvníkům naskytne vůbec jeden z nejkrásnějších pohledů na pražské panorama. Z ptáčích perspektivy je odtud možné spatřit Týnský chrám nebo kostel sv. Mikuláše, v dále obdivovat Pražský hrad nebo se nechat unášet výhledem na malebná zákoutí Starého Města

pražského. Na ochoz se mohou turisté nechat vyvézt moderním výtahem. Jedná se o architektonicky velmi hodnotný počín, za jehož realizaci získali autoři ocenění Interiér roku 2000.

MOBILNÍ VSTUPENKY

Návštěvníci Staroměstské radnice si mohou kromě klasické vstupenky zakoupit i vstupenku elektronickou. Tzv. **mVstupenka** umožní přednostní odbavení při vstupu na věž, oproti běžné vstupence zaujme také nižší cenou a nabídné i bonusový obsah do mobilního telefonu. Vstupenku lze získat po načtení QR kódu z informačních cedulí ve Staroměstské radnici nebo na stránce prague.mobiletickets.cz. Mobilní vstupenku nabízí Prague City Tourism pouze individuálním návštěvníkům v maximálním počtu 5 osob.



REKONSTRUKCE VĚŽE STAROMĚSTSKÉ RADNICE

V současnosti probíhá **generální rekonstrukce** vnějšího pláště věže Staroměstské radnice, předpokládaný termín dokončení prací je na podzim 2018. Vyhlídkový ochoz věže byl opraven již v roce 2017 a je veřejnosti přístupný. V souvislosti s pracemi však bude až do 31. srpna 2018 demontován pražský orloj.

STAROMĚSTSKÁ RADNICE JE NA FACEBOOKU

Sledujte aktuální dění ve Staroměstské radnici! Zajímavosti, fakta, novinky, pozvánky na speciální akce, mimořádné termíny na tematické prohlídky i soutěže o ceny naleznete na oficiálním facebookovém profilu Staroměstské radnice: [facebook.com/staromestskakaradnice](https://www.facebook.com/staromestskakaradnice)

VEČERNÍ PROHLÍDKY

Navštivte historické síně Staroměstské radnice i po zavírací době! Večerní prohlídky, které Prague City Tourism pravidelně pořádá, umožňují zájemcům nahlédnout do reprezentačních prostor významné kulturní památky i po setmění. Nestandardní prohlídka s rozšířeným výkladem je korunována návštěvou radniční věže, která příchozím nabídne nevědní pohled na slavnostně nasvícenou noční Prahu. | rezervace vstupenek na výše uvedených kontaktech; vstupné: 250 Kč; délka prohlídky: 120 minut

07. 07. | 20.00 | Prohlídka v angličtině

14. 07. | 20.00 | Prohlídka v angličtině

21. 07. | 20.00 | Prohlídka v češtině

28. 07. | 20.00 | Prohlídka v angličtině

VRTBOVSKÁ ZAHRADA

Karmelitská 25, 110 00 Praha 1 – Malá Strana

tel.: + 420 272 088 350–52

e-mail: zahrada@vrtbovska.cz, www.vrtbovska.cz

▪ provozuje a spravuje Casus Direct Mail, a. s., www.casus.cz

▪ spojení: tram 12, 20, 22, st. Malostranské nám.

▪ otevřeno: denně – duben a říjen denně 10.00–18.00, květen – září 10.00–19.00

▪ Pořádání svateb tuzemských, zahraničních i symbolických, koncertů, společenských i firemních setkání, oslav výročí, tiskových konferencí, prezentací, přehlídek.

▪ Akreditovaní průvodci mají vstup do prostor zahrady zdarma. Průvodce skupiny nad 6 osob získává pro návštěvníky slevu 20%.

▪ Wifi připojení zdarma!



Jedna z nejvýznamnějších barokních zahrad v Evropě vybudovaná v letech 1715–1720 dle návrhu architekta Františka Maxmiliána Kaňky s bohatou sochařskou a plastickou výzdobou Matyáše Bernarda Brauna a freskami Václava Vavřínce Reinera.

Ateliér Mikoláše Alše, ptačí voliéra s exotickým ptactvem, fontány s rybami, prodejní galerie, upomínkové předměty.

Dle hodnocení průvodců je z místa vyhlídky **nejkrásnější pohled na panorama Hradčan a Malé Strany**.



VÝSTAVA

Pavol Goča – výstava obrazů | od 2. 7. do 28. 7.

CÍRKEVNÍ PAMÁTKY

LORETA

**Muzeum a historické mariánské poutní místo
Provincie kapucínů v ČR**

Loretánské nám. 7/100, 118 99 Praha 1 – Hradčany

tel.: + 420 220 516 740

e-mail: loreta@loreta.cz

www.facebook.com/loretapraha

www.loreta.cz

▪ spojení: tram 22, st. Pohofelec

▪ otevřeno: denně 9.00–17.00

▪ vstupné: základní 150 Kč, senioři (70+) 130 Kč, studenti 110 Kč, rodinně 310 Kč, děti 6–15 let 80 Kč

- audioprůvodce: 150 Kč – česky, anglicky, německy, francouzsky, rusky, španělsky, italsky
- poplatek za fotografování 100 Kč



Pražskou Loretu založila Kateřina Benigna hraběnka z Lobkovic v roce 1626. Komplex budov byl staven postupně několik desítek let. Stavitelé vrcholně barokního průčelí byli ve 20. letech 18. století Kryštof a Kilián Ignác Dienzenhoferové, na výzdobě interiérů se podíleli význační tvůrci barokní Prahy: P. Brandl, M. V. Jäckel, R. Prachner a řada dalších.



BAROKNÍ KOMPLEX TVOŘÍ

Ambity s rozsáhlou freskovou a obrazovou výzdobou.
Loretánská kaple (Santa Casa) – ústřední objekt každé „loreta“.
Kostel Narození Páně s bohatou barokní výzdobou, cenné barokní varhany.

KLENOTNICE

Představuje **ucelenou historickou sbírku votivních darů P. Marie Loretánské.** Monstrance, kalichy a další vystavené předměty představují ojedinělá zlatnická díla, převážně ze 17. a 18. století. Nejpozoruhodnější je Diamantová monstrance zvaná Pražské slunce. Je z pozlaceného stříbra, ozdobená 6 222 diamanty.

VÝSTAVA

Pax et Bonum – Kapucíni v Čechách, na Moravě a ve Slezsku 1618–2018. Průřez historií kapucínského řádu, jeho působení ve společnosti od r. 1618 až po moderní dobu. Kapucíni jako kazatelé, zpovědníci, diplomaté, vojevní kaplani, misionáři, kaplani ve vězích, ale také kapucíni v uniformách 2. světové války, lékárníci, pečovatelé v době morových epidemií, architekti a historioграфové.

NOVÝ VÝSTAVNÍ PROSTOR – SPOJOVACÍ MOSTEK

Od června je pro návštěvníky nově otevřen **prostor spojovací chodby mezi Loretou a klášteřem kapucínů**, kde jsou vystaveny zachované originály kamenných soch andělů z balustrády. Výstavní aktivity zahajujeme představením **výtvarných prací dětí ze ZUŠ Orphenica na Pohořelci.** Projekt s názvem „**Tři kapucínské vůně**“ vznikl na základě inspirace lokální historií Hradčan se zvláštním akcentem na Loretu a kapucínský řád. Někteří dětské práce jsou reflexí loretánské sezónní výstavy Pax et Bonum.

STÁLÁ EXPOZICE

Trvale zpřístupněn je **3D model krypty s barokními freskami podle Rembrandta** a dalších holandských a vlámských malířů. Umělecká díla spojená s historií Lorety a kapucínského řádu. Významná část výstavy **Skrýté tvář Loretánského pokladu** se stala součástí stálé expozice – Loretánský poklad tak zůstává trvale vystaven v celé své bohatosti.

ZVONOHRA

Nedávno byla otevřena **nová multimediální část expozice, přibližující návštěvníkům historii nástroje.** Přijďte se podívat zblízka, jak zvonohra funguje!

Pravidelné sváteční koncerty zvonohry jsou opět obnoveny, program najdete na webu Lorety.

Každou sobotu můžete také v rámci prohlídky vyslechnout **varhanní koncert** – začátky vždy v 15.00 a v 15.30.

OBJEVTE SVŮJ LORETÁNSKÝ POKLAD

Prohlídkový okruh pro děti a studenty. Nově nabízíme **zábavné pracovní listy** – přijďte s dětmi zjistit, jaké dary přinesli tři králové narozenému Ježíškovi, co je vlastně loreta a proč tu máme poklad!

PRAVIDELNÉ BOHOSLUŽBY

Kostel Narození Páně – neděle v 19.00

Aktuální program bohoslužeb je na www.loreta.cz

Poutní mše si mohou skupiny poutníků předem dojednat e-mailem.

STRAHOVSKÝ KLÁŠTER – STRAHOVSKÁ OBRAZÁRNA

Královská kanonie premonstrátů na Strahově

Strahovské nábv. 1/132, 118 00 Praha 1 – Hradčany

tel.: +420 233 107 730

www.strahovskyclauster.cz

- spojení: tram 22, st. Pohořelec
- otevřeno: denně 9.30–11.30 a 12.00–17.00
- vstupné: základní 120 Kč, snížené 60 Kč, rodinné 200 Kč, skupinové 20 Kč (pro školní a seniorské skupiny nad 20 osob po předchozím ohlášení)
- prodej vstupenek končí 30 minut před uzavřením objektu

STÁLÁ EXPOZICE

Klenotnice Strahovského kláštera Klenotnici tvoří soubor děl uměleckého řemesla, které dokumentují rozmanitost předmětů liturgické povahy, jež vznikly přímo na objednávku řádu nebo se do majetku kanonie dostaly koupí či darem.



Malířství a sochařství 1300–1550

Rudolfínské malířství

Flámské a nizozemské malířství 16. – 17. století

Italské malířství

Středoevropské malířství 17. – 18. století

České malířství 19. století

KONVENTNÍ BUDOVA – PŘÍZEMÍ

Ambity, kapitulní síň, zimní a letní refektář, románské sály

Multimediální expozice o Strahovském klášteře a zakladateli premonstrátského řádu sv. Norbertovi

HISTORICKÁ MIKVE

Široká 3, 110 00 Praha 1 – Staré Město / Josefov

- otevřeno: neděle – čtvrtek 10.00–15.00
- vstupné 50 Kč



Historická mikve (rituální lázeň) se nachází v areálu Pinkasovy synagogy. Při archeologickém průzkumu v roce 1968 byly v podzemí objeveny klenuté prostory se zbytky několika starých studní a mikve využívající trvalého vodního zdroje v této oblasti. Podle dochovaného zdiva a nalezené keramiky pochází rituální lázeň nejspíše z počátku 16. století a patří k nejstarším dokladům židovského osídlení v oblasti Pinkasovy synagogy.

Historická mikve je přístupná veřejnosti jen s odborným průvodcem (v českém a anglickém jazyce).

Vstupenky lze zakoupit ve stánku před vstupem do mikve. Vstup je podmíněn platnou vstupenkou do Židovského muzea v Praze.

JERUZALÉMSKÁ SYNAGOGA

Jeruzalémská 7, 110 00 Praha 1 – Nové Město

www.synagogue.cz/Jerusalem

- otevřeno: denně mimo sobot a židovských svátků 10.00–17.00
- vstupné zahrnuje prohlídku synagogy: dospělí 80 Kč, děti 6–15 let, senioři a studenti 50 Kč, děti do 6 let zdarma; vstupné pro skupiny CK s průvodcem: dospělí 50 Kč, děti 6–15 let, senioři a studenti 30 Kč, děti do 6 let zdarma
- pro vstup je také platná společná zlevněná vstupenka ze Staronové synagogy a vstupenka ze Židovského muzea v Praze (je možné ji využít i druhý den)
- více informací viz rubrika Galerie, výstavy



Synagoga byla postavena v letech 1905–1906 podle projektu vídeňského architekta Wilhelma Stiassného a kombinuje secesní tvarosloví s maurským stylem. Synagoga je **unikátní památkou pražské architektury počátku 20. století** a současně nádherným příkladem synagogální architektury Rakousko-Uherska. Návštěvníky zaujme obnovené hlavní průčelí a portál a dále restaurované nástěnné malby a vitráže oken. Pořádají se zde koncerty a výstavy.

STÁLÉ VÝSTAVY

Židovská obec v Praze od roku 1945 po dnešek Poprvé se veřejnosti představuje poválečná historie pražské židovské komunity.

Židovské památky a jejich rekonstrukce po roce 1989 Výstava seznamuje návštěvníky s různorodostí oprav památek, které jsou ve správě Židovské obce v Praze.

10 hvězd. Revitalizace židovských památek v České republice Výstava pojednává o projektu realizovaném Federací židovských obcí. Jedná se o rekonstrukce synagog a rabínských domů. Dosud bylo zrekonstruováno 10 objektů.

VÝSTAVA

Uloupené umění Výstava divákům přibližuje problematiku výzkumu provenience uměleckých děl zkonfiskovaných v období II. světové války a způsoby zabavování majetku v průběhu okupace.

KOSTEL SV. KLIMENTA NA LEVÉM HRADCI

Kulturní památka, která je majetkem římskokatolické církve

- spojení: bus 340 a 350 z Vítězného náměstí do zastávky Levý Hradec, nebo Rozcestí Žalov; vlak z Masarykova nádraží do zastávky Roztoky – Žalov; autem je Levý Hradec dostupný z Dejvic cca za dvacet minut
- vstupné: základní 40 Kč, snížené 20 Kč



LEVÝ HRADEC
národní kulturní památka

PROHLÍDKY

Prohlídka s průvodcem po přemyslovském hradišti a kostele sv. Klimenta | sobota: 10.00–18.00, v sobotu se neprovádí mezi 14.00–15.00, kdy je bohoslužba, neděle: 10.00–18.00, poslední prohlídka začíná v 17.00

- prohlídky lze objednat (pouze pro 6 a více osob) telefonicky u průvodce: Marcel Ramdan – mobil +420 776 651 596
- možnost zakoupení turistických vizitek a známek, pohlednic a jiných suvenýrů



TECHNICKÉ PAMÁTKY

NÁRODNÍ KULTURNÍ PAMÁTKA STARÁ ČIŠTÍRNA ODPADNÍCH VOD

Kotelní bod Evropské cesty průmyslového dědictví

Papírenská 6, 160 00 Praha 6 – Bubeneč

e-mail: prohlidky.info@staracistirna.cz

www.staracistirna.cz

- spojení: z metra A – Hradčanská busem 131 do zastávky Goetheho nebo z metra A – Bořislavka busem 131 do zastávky Nemocnice Bubeneč; projedete pod železničním viaduktem a pokračujte vlevo do Papírenské ulice 6; tram 8, 20 nebo vlakem do zastávky Nádraží Podbaba, dále pod mostem za benzinovou stanicí doprava do Papírenské ulice
- prohlídky: pracovní dny 11.00 a 14.00; soboty, neděle a svátky 10.00, 11.30, 13.00, 15.00 a 16.30 (sledujte, prosím, web pro možné změny v otevírací době)
- kavárna: Café Továrna otevřena: po–pá 9.00–17.30, so–ne 9.30–18.00, stokabar: po–ne 16.00–22.00
- vstupné: prohlídka v českém jazyce: dospělí 180 Kč, děti od 5 let, studenti, senioři 90 Kč, rodinné (2 dospělí + 1–3 děti do 15 let) 450 Kč; skupinové vstupné: dospělí 150 Kč, studenti a senioři 75 Kč, školní skupiny (min. počet 18 žáků) 60 Kč; ZTP a děti z dětských domovů 30 Kč; prohlídka v cizím jazyce: základní 240 Kč, studenti a senioři 140 Kč, rodinné vstupné (2 dospělí + 1–3 děti) 620 Kč; skupinové vstupné: dospělí 200 Kč, senioři 110 Kč, školní skupiny (min. počet 18 žáků) à 95 Kč
- dále nabízejí: jištěné výstupy na komín, plavby na Převoznicově prámu v podzemní usazovací nádrži – možné sjednat přímo na místě, narozeninové prohlídky atd.; více na www.staracistirna.cz; dotazy na e-mail: prohlidky.info@staracistirna.cz

PROHLÍDKA OBJEKTU

Bývalá čistírna odpadních vod (Národní kulturní památka) je unikátním dokladem historie architektury, techniky a čištění odpadních vod. V areálu, který byl postaven v letech 1901–1906 (provoz ukončen v roce 1967) jako součást systematické stokové sítě v Praze, jsou zpřístupněny původní prostory s pozůstatky původní technologie. Dodnes funkční kotelnu a parní stroje (1903 Breitfeld – Daněk) je možné vidět při provozu při kulturních akcích. Výklad s kopii původních plánů a historickými fotografiemi z výstavby čistírny. Během každé prohlídky návštěvníci projdou původní stokou (nefunkční). Na objednání film Muži pod Prahou (1947, o práci stokařů a krysařů, licence Krátký film Praha, a. s.).

VÝSTAVA

Shalom Tomas Neuman – Fusionism Výstav děl amerického umělce českého původu | od 11. 7. do 31. 8.



MUZEUM STŘEDNÍHO POOTAVÍ
STRAKONICE

DUDY

/ZE SBÍRKY JEROENA DE GROOTA/

17. 7. - 31. 8. 2018

KAPITULNÍ SÍŇ

STRAKONICKÉHO HRADU

Vernisáž výstavy 16. 7. v 16 hodin
vystoupí Jeroen de Groot
a Cees Zoomer

Doprovodné akce:

16. 7. od 17. 30 hodin - neformální
posezení s J. de Grootem
a jeho přáteli v restauraci Sůl a řepa ve Strakonících

2. 8. od 17 hodin - komentovaná prohlídka výstavy dud, provede Mgr. Irena Novotná
23. 8. od 16 hodin v kapitulní síni – přednáška Jeroena de Groota - Historie dud
v Holandsku - v rámci XXIII. mezinárodního dudáckého festivalu

Otevřeno: denně 9 – 17 hodin

Vstupné: 20/10 Kč

www.muzeum-st.cz

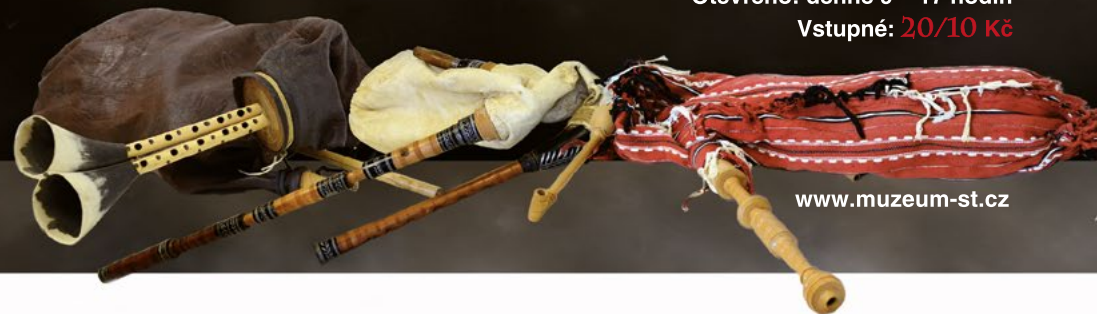

NÁRODNÍ MUZEUM



HISTORICKÁ BUDOVA NM

Václavské nám. 68, 110 00 Praha 1
www.nm.cz

- Historická budova Národního muzea uzavřena z důvodu rekonstrukce

NOVÁ BUDOVA NÁRODNÍHO MUZEA

Vinohradská 1, 110 00 Praha 1
tel.: +420 224 497 111; 224 497 430
e-mail: nm@nm.cz

♿ bezbariérový vstup

- otevřeno: po–út a čt–ne 10.00–18.00; středa 9.00–18.00; 1. středa v měsíci 10.00–20.00
- vstupné celý objekt: základní 250 Kč; snížené 170 Kč; rodinné 420 Kč; děti do 6 let zdarma; školní výpravy à 100 Kč
- vstupné na výstavy: základní 100/120/100 Kč; snížené 70/70/70 Kč; rodinné 170/200/170 Kč; děti do 6 let zdarma; školní výpravy à 30/40/40 Kč
- komentovaná prohlídka pro veřejnost: český jazyk 500 Kč; cizí jazyk 1000 Kč

EXPOZICE

Archa Noemova Zoologická expozice „Archa Noemova“ uvádí návštěvníka Národního muzea do fascinujícího světa živočichů, kteří obývají nebo obývali naši planetu.

VÝSTAVA

Světlo a život Výstava představuje návštěvníkům život v jeho nejrozmanitějších formách přizpůsobených na (ne)dostatek světla v různých biotopech | do 31. 12.

Keltové Výstava „Keltové“ seznámí návštěvníky s bohatým a proměnlivým světem doby železné ve střední Evropě | do 24. 2. 2019

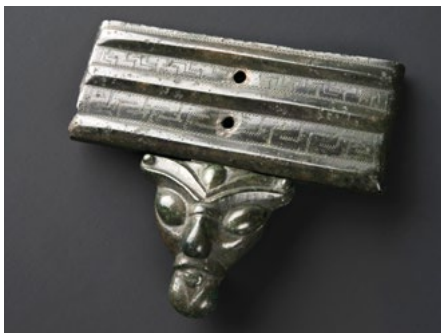

AKCE

14. 07. | 11.00, 13.00 a 15.00 (pro rodiny s dětmi), 16.00 (pro dospělé) | Komentované prohlídky výstavy Světlo a život – prohlídka vás provede přírodovědnou výstavou, která vysvětluje klíčovou roli slunečního světla pro život na planetě Zemi. Začneme v temnotě jeskyní, kde nečihají nestvůry, ale zajímavá zvířata přizpůsobená pro život bez slunečních paprsků. Dále navštívíme travnaté pláně zalité světlem, které dávají potravu nejen stádům kopytníků, ale v podobě obilí i lidem. Nakonec se seznámíme s tím, jak lité světlo probíhá v tropických pralesích | vstup 30 Kč + cena běžné vstupenky do muzea | nutná rezervace <http://rezervace.svetloazivot.nm.cz/>.

NÁRODOPISNÉ MUZEUM NÁRODNÍHO MUZEA

Letohrádek Kinských, Kinského zahrada 98, 150 00 Praha 5
tel.: +420 257 214 806
e-mail: narodopis@nm.cz

- otevřeno: denně mimo po 10.00–18.00
- vstupné: základní 70 Kč; snížené 40 Kč; rodinné 110 Kč; děti do 6 let zdarma; školní výpravy nad 5 osob à 40 Kč

VÝSTAVY

Modrotisk tradiční a netradiční Výstava se věnuje fenoménu modrotisků, jednomu z nejstarších způsobů potiskování látky | do 9. 9.

Století trampingu Výstava vypráví o dějinách a současnosti trampského hnutí i o tom, jak ovlivnilo podobu české populární kultury, umění a sportu | do 1. 4. 2020

LAPIDÁRIUM NÁRODNÍHO MUZEA

Výstaviště 422, 170 00 Praha 7 – Holešovice
mobil: +420 702 013 372; 224 497 364 (kurátor),
224 497 117 (produkční)
e-mail: lapidarium@nm.cz
www.nm.cz

♿ bezbariérový vstup

- vstupné: základní 50 Kč; snížené 30 Kč; rodinné 80 Kč; děti do 6 let zdarma; školní výpravy à 10 Kč
- Lapidárium bude otevřeno od 1. května

EXPOZICE

Památky kamenosochařství v Čechách od 11. do 19. století Expozice prezentuje v chronologickém sledu od konce 11. do konce 19. století památky pocházející z rukou obyčejných i vynikajících kameníků a průměrných i nejlepších sochařů.

NÁRODNÍ PAMÁTNÍK NA VÍTKOVĚ

U Památníku 1900, 130 00 Praha 3
tel.: +420 224 497 607; 224 497 600
e-mail: oncd@nm.cz
www.nm.cz

♿ bezbariérový vstup

- spojení: od Ohrady (tram; bus) parkem 1 400 m; od Muzea AČR; z Tachovského nám. (bus 207; 133)

- otevřeno: st–ne 10.00–18.00; vyhlídka otevřena st–ne 10.00–18.00 (poslední vstup v 17.30)
- vstupné: celý objekt: základní 120 Kč; snížené 80 Kč; rodinné 200 Kč; školní výpravy à 40 Kč;
- expozice a výstavy: základní 80 Kč, snížené 60 Kč, rodinné 140 Kč, školní výpravy à 20 Kč; vyhlídka na střeše: základní 80 Kč, snížené 50 Kč, rodinné 130 Kč, školní výpravy à 30 Kč
- komentovaná prohlídka pro veřejnost: v češtině 500 Kč; cizojazyčný výklad 1000 Kč

EXPOZICE

Křížovatky české a československé státnosti Expozice zachycuje významné zlomy v našich dějinách 20. století, kdy se výrazným způsobem měnila státnost a ideové pojetí státu.

Laboratoř moci Expozice připomíná nejen samotnou osobu Klementa Gottwalda, deformaci Památníku na jeho mauzoleum, ale i komunistickou propagandu a období režimu 50. let.

VÝSTAVY

Vznik samostatného Československa Výstava přináší všechna důležitá fakta dějinného procesu, který přinesl Čechům a Slovákům společný a svobodný stát. | od 4. 7. do 30. 8.



Ta kniha patří mně! Historie Českého exlibris do roku 1945 Výstava realizovaná ve spolupráci se Spolkem sběratelů a přátel exlibris provede návštěvníky zajímavou historií českého exlibris | do 9. 9.

PAMÁTNÍK FRANTIŠKA PALACKÉHO A FRANTIŠKA LADISLAVA RIEGRO

Palackého 7, 110 00 Praha 1
tel.: +420 224 497 193
e-mail: pamatnik_palackeho@nm.cz
www.nm.cz

- vstupné: základní 100 Kč, snížené 50 Kč, rodinné 160 Kč, děti do 6 let zdarma, divadelní představení: 250 / 150 Kč

MacNevenův pozdně barokní palác v Palackého ulici na Novém Městě pražském. **Autentický byt Františka Palackého a jeho zetě Františka Ladislava Riegro:** salon, pracovna Palackého, pracovna Riegro, jídelna a sbírkový pokoj. Díla Josefa Mánesa,

Josefa Václava Myslbeka, krajinářská škola Julia Mařáka a národopisná sbírka Libuše Bráfové.

Návštěva Památníku je možná od úterý do pátku formou objednávkou na komentovanou prohlídku, která trvá cca 1 hodinu.

AKCE

03., 10., 17., 24. a 31. 07. | 14.00–15.00, 15.30–16.30 a 17.00–18.00 | Pravidelné komentované prohlídky – objednávky na tyto konkrétní úterní termíny přijímáme přes rezervací systém: www.rezervace.nm.cz. Rezervace je možná nejpozději jeden den před plánovanou návštěvou.

Ve středu, čtvrtek a pátek je možné od 8.00 do 16.00 navštívit Památník po předchozím objednání, a to minimálně týden dopředu: e-mail: pamatnik_palackeho@nm.cz, tel.: 224 497 193

NÁPRSTKOVO MUZEUM ASIJSKÝCH, AFRICKÝCH A AMERICKÝCH KULTUR

Betlémské nám. 1, 110 00 Praha 1
tel.: +420 224 497 500
e-mail: naprstek@nm.cz
www.nm.cz

- otevřeno: út a čt–ne 10.00–18.00; st 9.00–18.00
- vstupné: základní 100 Kč; snížené 70 Kč; rodinné 170 Kč; děti do 6 let zdarma; školní výpravy nad 5 osob à 40 Kč
- komentovaná prohlídka pro veřejnost v českém jazyce (po předchozí objednávce) 300 Kč

STÁLÉ EXPOZICE

Kultury Austrálie a Oceánie Expozice představuje materiálů a duchovní kulturu obyvatel ostrovů a souostroví Melanésie, osídlených zemědělci a rybáři.

Vojta Náprstek Výstava přibližuje na 12 panelech život a dílo zakladatele Náprstkova muzea, pražského mecenáše, propagátora ženské vzdělanosti a všeobecného pokroku.

VÝSTAVY

Indiáni Výstava umožňuje návštěvníkům nahlédnout do světa původních obyvatel Severní a Jižní Ameriky a seznámit se s jejich minulými i současnými tradicemi | do 1. 9.

AKCE

14. 07. | 12.00–18.00 | Festival Jižní Ameriky – další festival z cyklu Barevné nádvoří. Čekat na vás budou workshopy a ukázky tanců a bojového umění, ochutnávky jihoamerických gastronomických specialit, výtvarné dílny pro děti i dospělé, přednášky s promítáním a mnoho dalších aktivit | vstup na doprovodný program (nádvoří a přednáškový sál) zdarma

ČESKÉ MUZEUM HUDBY

Karmelitská 2, 110 00 Praha 1
tel.: +420 224 497 707; 224 497 777
e-mail: c_muzeum_hudby@nm.cz
www.nm.cz

♿ bezbariérový vstup

- otevřeno: denně mimo út 10.00–18.00
- vstupné: základní 120 Kč; snížené 80 Kč; rodinné 200 Kč; děti do 6 let zdarma; školní výpravy 40 Kč
- komentovaná prohlídka pro veřejnost: český jazyk 300 Kč; cizí jazyk 600 Kč

STÁLÁ EXPOZICE

Člověk – nástroj – hudba Vystaveno je 400 historických hudebních nástrojů mimořádné hodnoty. Mimo jiné klavírkový klavír, na který hrál Wolfgang Amadeus Mozart při své první návštěvě Prahy v lednu 1787, housle Niccolò Amatiho (z doby kolem roku 1650), skleněná harmonika, niněra s řezbou „Zvěštování“ a další.

VÝSTAVA

Hudba a pohádka Výstava se zaměří na představení známé české pohádkové hudby. Návštěvníci si tak připomenou nejen velké autory hudby k pohádkám a večerníčkům, ale také populární rozhlasové, filmové či televizní skladatele | do 14. 10.

VÝSTAVKY K VÝROČÍ MĚSÍCE

200 let Národního muzea – hudebně-historické oddělení představuje svoje sbírky Výstavy představí dva významné fondy - notový archiv a fond fonotéky. Notový archiv vznikl už v době založení Národního muzea, obsahuje kolem 200.000 hudebnin od konce 17. století do současnosti a je nejvýznamnější sbírkou tohoto druhu v České republice. Fond fonotéky byl založen teprve na počátku 60. letech 20. století a obsahuje všechny typy zvukových nosičů od doby možnosti záznamu zvuku z konce 19. století | do 24. 9.

AKCE

02. 07. | 19.00 | Pěvecký sbor a smyčcový orchestr – Hailybury School Choir and String Orchestra (Austrálie) | vstup zdarma, přednostně pro členy Klubu posluchačů hudby při agentuře JCH, pouze však do vyčerpání kapacity sálu

08. 07. | 19.30 | The Metropolitan Youth Orchestra of New York (USA) | vstup zdarma, přednostně pro členy Klubu posluchačů hudby při agentuře JCH, pouze však do vyčerpání kapacity sálu

09. 07. | 18.00 | Silver Tour – mládežnický orchestr z USA | vstupné dobrovolné, www.koncertniklub.cz/

10. 07. | 18.30 | Festival Chorale Oregon – dospělý sbor z USA | vstupné dobrovolné, www.koncertniklub.cz/

13. 07. | 18.00 | Blue Tour – mládežnický orchestr z USA | vstupné dobrovolné, www.koncertniklub.cz/

14. 07. | 19.00 | Studentský orchestr Knights Templar School

18. 07. | 19.30 | Miltenberger Jazz Ensemble – dospělý komorní jazzový ansámbl | vstupné dobrovolné, www.koncertniklub.cz/

19. 07. | 15.00–18.00 | Přijďte do Českého muzea hudby zažít odpoledne plné vodních stvoření, hashrmanů a pohádek – během programu se můžete těšit na různé výtvarné dílny a komentovanou prohlídku výstavy Hudba a pohádka | vstupné v ceně běžné vstupenky do muzea

26. 07. | 18.00 | Stoneleigh Youth Orchestra – mládežnický orchestr z UK | vstupné dobrovolné, www.koncertniklub.cz/

MUZEUM BEDŘICHA SMETANY

Novotného lávka 1, 110 00 Praha 1
tel.: +420 222 220 082; 221 082 288
e-mail: b_smetana_muzeum@nm.cz
www.nm.cz

- otevřeno: denně mimo út 10.00–17.00
- vstupné: základní 50 Kč; snížené 30 Kč; rodinné 90 Kč; školní výpravy 10 Kč
- komentovaná prohlídka pro veřejnost (pro 1–30 osob; na tel. objednávku předem): 200 Kč (v češtině); 500 Kč (v cizím jazyce)

EXPOZICE

V expozici o životě a díle Bedřicha Smetany jsou k vidění ukázky autografů jeho skladeb, korespondence, deníků a dalších dokumentů, dobové fotografie, osobní památky a trofeje i jeho klavír.

VÝSTAVA

Smetana zapomenut v kameni aneb Výlety za pomníky Fotografická výstava, která se věnuje zachycení Bedřicha Smetany v pomníkové tvorbě v pleneru | do 20. 12.

AKCE

14. 07. | Smetana na Vltavě – červencové oslavy 200 let od založení Národního muzea se nesou v duchu hudby. V Muzeu Bedřicha Smetany vystoupí v rámci celodenního programu vokální i instrumentální soubory, které předvedou Smetanovo dílo tak, jak jste ho ještě neslyšeli. Těšit se můžete i na komentované prohlídky a dětské dílny | vstup zdarma



MUZEUM ANTONÍNA DVOŘÁKA

Ke Karlovu 20, 120 00 Praha 2

tel.: +420 224 918 013; 224 923 363; 774 845 820

e-mail: a_dvorak_museum@nm.cz

www.nm.cz

- otevřeno: denně mimo po 10.00–13.30 a 14.00–17.00
- vstupné: základní 50 Kč; snížené 30 Kč; rodinné 90 Kč; školní výpravy à 10 Kč
- komentovaná prohlídka pro veřejnost (pro 1–30 osob; na tel. objednávku předem): 200 Kč v češtině; 500 Kč v cizím jazyce

EXPOZICE

V expozici **Cesty Antonína Dvořáka** najdete skladatelův klavír, nábytek a předměty z osobního majetku. Zahrada muzea je zdobena plastikami z dílny Matyáše Brauna.

VÝSTAVA

Hříšné radosti Antonína Dvořáka Výstava představí skladatele Antonína Dvořáka v neznámém světle – jako člověka s běžnými vášněmi a hříšnými radostmi | do 1. 4.

AKCE

Wonderful Dvořák Od května do října probíhají každé úterý a pátek od 20.00 v Muzeu Antonína Dvořáka koncerty ze známých skladeb Antonína Dvořáka (Rusalka, Moravské dvojzpěvy, Biblické písně ad.). Více informací na: www.musictheatre.cz

03. 07. | 16. 00 | Komentovaná prohlídka výstavy Hříšné radosti Antonína Dvořáka s kurátory Muzea A. Dvořáka

28. 07. | Piknik z Nového světa – přijďte si užít půvabnou zahradu letohrádku Amerika. K zapůjčení budou deky a různé hry. Posezení vám příjemně zajímavá vystoupení. Můžete se těšit například na zhudebnění receptů oblíbených jídel Antonína Dvořáka v podání vokálního souboru. Piknik se pořádá v rámci červencových hudebních oslav výročí 200 let od založení Národního muzea | vstup zdarma

PAMÁTNÍK JAROSLAVA JEŽKA

Kaprova 10, 110 00 Praha 1

tel.: +420 224 497 739; 224 497 730

e-mail: museum_musicale@nm.cz

www.nm.cz

- otevřeno: pouze út 13.00–18.00
- vstupné: základní 20 Kč; snížené 10 Kč; rodinné 40 Kč; školní výpravy à 10 Kč

EXPOZICE

Modrý pokoj v Ježkově bytě je autentickým interiérem, kde známý hudební skladatel žil a tvořil. Najdete zde jeho knihovnu, klavír, nototisky děl a předměty z pozůstalosti.

NÁRODNÍ TECHNICKÉ MUZEUM

Kostelní 42, 170 78 Praha 7

tel.: +420 220 399 111

e-mail: info@ntm.cz

www.ntm.cz

- spojení: metro A – Hradčanská nebo metro C – Vltavská dále tram 1, 8, 12, 25, 26 st. Letenské nám.
- otevřeno: po zavřeno; út–ne a státní svátky 9.00–18.00
- vstupné: základní 220 Kč; snížené 100 Kč; rodinné 420 Kč; školní skupiny 50 Kč/dítě
- informace o aktuálním programu a doprovodných programech najdete na www.ntm.cz



Národní technické muzeum, založené roku 1908, je největší českou institucí specializovanou na muzejní exponáty technického charakteru.



Zakladatelem moderního technického muzejnictví se stal již Vojtěch Náprstek, který zpřístupnil sbírky Českého průmyslového muzea poprvé v roce 1862 a později vybudoval muzeum ve svém domě U Halánků. Národní technické muzeum bylo založeno roku 1908 jako Technické muzeum Království českého z iniciativy technické inteligence, především profesorů české vysoké školy technické v Praze, a otevřelo první expozice 28. září 1910 ve Schwarzenberském paláci na Hradčanech. V roce 1938 byla zahájena stavba nové muzejní budovy na Letné podle návrhu Milana Babušky. Stavba byla dokončena již v době války a okupační správou zabráná pro ministerstvo pošt. V roce 1945 byla budova na Letné získávána zpět pro muzejní účely. Nejméně jedna třetina budovy ale až do roku 1990 dále sloužila jiným institucím. V roce 2003 byla zahájena stavební rekonstrukce hlavní muzejní budovy na Letné a roku 2011 bylo slavnostně znovu otevřeno prvních pět expozic. V říjnu 2013 bylo Národní technické muzeum po 75 letech konečně dokončeno a plně zařízeno. Muzeum nyní představuje staletí technického důvtipu ve 14 stálých expozicích a množství krátkodobých výstavních projektů.

STÁLÉ EXPOZICE

Architektura, stavitelství a design Expozice dokumentuje nejvýznamnější architektonické počiny v českých zemích v období posledních 150 let na původních i nových modelech, kopiích dobových plánů, skic a fotografií a řadou autentických stavebních prvků. Jedním ze symbolů expozice je model kopule nad Panteonem Národního muzea od Josefa Schulze, zajímavým exponátem je neuskutečněný soutěžní návrh Josefa Gočára na dostavbu Staroměstské radnice, návštěvníky zaujme prostředí dvou „atelierů“ s vybavením z pozůstalosti známých architektů z konce 19. století a doby první republiky.

Astronomie Expozice seznamuje návštěvníky s historií astronomie a představuje unikátní předměty ze sbírek NTM. Vystaveno je na 220 přístrojů a pomůcek astronomů, geometrů, navigátorů, počtářů a kartografů z 15. až 21. století. V expozici je volně přístupný meteorit, který dopadl na území dnešní Argentiny před 5 000 lety. Mezi nejzácnější exponáty expozice patří Bürgiho sextant, používaný Johannesem Keplerem, unikátním exponátem je „Organum mathematicum“, zařízení k usnadnění výpočtů a získávání informací jezuitského učence Athanasia Kircherera ze 17. století.

Doprava Stěžejní expozice NTM podává kompletní přehled o historii automobilů, motocyklů, jízdních kol, letectví a lodní dopravy a v kratším záběru přibližuje dějiny železniční dopravy a vývoje hasičských stříkaček v souvislosti s vývojem dopravy na území České republiky. Návštěvník může obdivovat nejstarší automobil provozovaný na našem území i nejstarší automobil u nás vyrobený, vůz prezidenta Tomáše G. Masaryka Tatra 80, letoun JK systém Blériot, se kterým Ing. Jan Kašpar v roce 1911 uskutečnil první dálkový let u nás. Populární je rychlíková lokomotiva přezdívaná Hrboun vyrobená před první světovou válkou.

Fotografický ateliér V expozici je představen za pomoci vystavených dobových fotografických přístrojů, pomůcek a ukázek fotografií vývoj fotografické techniky od prvních snah o zachycení obrazu v první polovině 19. století až po současnou digitální fotografii. Klíčovým exponátem expozice je fotografie „Zátiší v ateliéru“ od vynálezce fotografie Luise Daguerra, kterou věnoval roku 1839 kancléři Metternichovi a která je zapůjčena ze zámku Kynžvart. Vystavena je také nejstarší česká fotografie, řez stonku rostliny z roku 1840. Vývoj fotografie je prezentován v souvislosti s jeho dopadem na společenskou situaci.

Hornictví Prezentace vývoje hornictví je zaměřena především na představení baňské techniky a dobývacích technologií. Expozice mapuje 6 000 let dlouhý úsek zdokonalování dobývací techniky včetně současné baňské techniky od českých výrobců, je zde možné shlédnout doklady historie oboru od paleolitických parůzkových kopáčů z pazourkových dolů po high-tech baňskou dobývací techniku reprezentovanou kombajnem firmy T Machine-ry z roku 2013. Schémata historických dobývacích metod přibližují filmové animace.

Hutnictví Expozice s podtitulem **Kovy – cesta civilizace** prezentuje technický a historický vývoj oboru hutnictví a jeho vazu na život společnosti, především dějiny zpracování železa

od sklonku doby bronzové po současnost. Zájem vzbuzuje např. instalace původního strojního vybavení hamru z 16. století, nejobsáhlejší kapitola expozice je věnována éře průmyslové revoluce. Je zde představen oddíl s názvem „Železo a válka“, místo v expozici našel také obor se staletou tradicí – zvonařství, za pozornost stojí výrobky umělecké litiny z 18. a 19. století.

Chemie kolem nás Expozice zajímavým a pestrým způsobem dokládá, jak chemie ovlivnila lidskou společnost, ukazuje návštěvníkovi, že chemie a její výsledek, výrobky i dopady ho doprovází po celý den na každém kroku. V expozici je představen vývoj oboru a významné osobnosti – pozůstalost Jaroslava Heyrovského, držitele Nobelovy ceny za vynález polarografie, čockostroj Otty Wichterleho nebo přínos Antonína Holého. Významnou částí expozice je prezentace práce laboratorů Národního technického muzea, jsou zde vysvětleny analytické metody užívané muzeem při průzkumu sbírkových předmětů.

Historie kontaktních čoček Nová malá expozice je věnována historii kontaktních čoček. Nachází se v expozici Chemie kolem nás. Vývoj měkkých kontaktních čoček je spojen se jménem vynikajícího českého vědce Otto Wichterleho, který byl tvůrcem „čockostroje“ – jednoduchého zařízení na odlévání kontaktních čoček. Čochy se používají nejen pro terapeutické účely, ale také jako kosmetický módní doplněk.

Interkamera Expozice zobrazuje tři oblasti, kam se fotografie postupně dostala díky vývoji techniky: fotografickou rekonstrukci prostorového vjemu, barevného vidění a fotografii pohybu, a to na originálních historických exponátech a řadě interaktivních pomůcek. Dominantny expozice tvoří skutečný hologram, dále rekonstrukce Maxwellova pokusu – ukázka skládání barevného obrazu ze tří dílčích černobílých obrazů. V části věnované pohybu se nachází funkční maketa experimentálního uspořádání 18 fotoaparátů pro sériovou fotografii, jak ji používal v Kalifornii E. J. Muybridge v 70. letech 19. století.

Měření času Expozice zachycuje technický a technologický vývoj hodinářského řemesla od 15. století a představuje časoměrné přístroje od nejstarších elementárních typů až po přístroje sestavené za využití elektroniky i aplikace kvantových fyzikálních jevů. Při dokumentaci technického vývoje byl kladen důraz i na estetickou stránku vystavených exponátů. Dominantním exponátem jsou funkční věžní hodiny s jedním číselníkem a s odbíjením do kovových címbálů. Středobodem expozice pak je architektonický objekt symbolizující relativitu času, sloužící k prezentaci audiovizuálního programu.

Technika hrou Velký sál v druhém patře budovy NTM je rezervován pro výstavní projekty s interaktivním obsahem, jejichž cílem je dát prostor návštěvníkům vyzkoušet si různé technické postupy a „osahat si“ to, co není v expozicích muzea vždy možné. Do tohoto sálu Národní technické muzeum umísťuje projekty určené především pro děti a mládež, z nichž některé vznikly díky spolupráci s dalšími institucemi. Informace o stávající náplni sálu je možné najít na webových stránkách muzea www.ntm.cz.

Technika v domácnosti Expozice atraktivním způsobem vysvětluje vývoj mechanických, elektrických, plynových i jiných

„pomocníků v domácnosti“, techniky usnadňující hygienu, úklid, praní a žehlení, šití a úpravu oděvů, přípravu pokrmů, od poloviny 19. století do současnosti. Mezi nejstarší exponáty patří ty ze sbírek Českého průmyslového muzea, které byly Vojtěchem Náprstkem prezentovány již v 60. letech 19. století v domě U Halánků. Např. se jedná o nejstarší šicí stroj dovezený do Čech, americký Wheeler-Wilson. Mezi novějšími předměty nalezneme zdařilé designové výrobky firmy ETA, např. žehličku ETA 211 z 60. let 20. století, mezi ty nejnovější patří výrobky úspěšné české firmy Tescoma.

Televizní studio Zásadou spolupráce s Českou televizí je v NTM prezentována televizní technika a vybavení, které v letech 1997 až 2011 sloužily ve studiovém komplexu SK8 objektu zpravodajství na Kavčích horách pro každodenní vysílání. Právě odtud se vysílaly v poslední době sportovní pořady. V expozici je možné se zúčastnit speciálních workshopů, během kterých si účastníci zkusí práci moderátora, kameramana, režiséra, stříhače nebo technika záznamu a natočí krátkou zpravodajskou relaci.

Tiskařství Expozice v prostoru evokujícím starou tiskárnu dokládá vývoj výroby tiskového písma, hlavních tiskařských technik a knihařství a připomíná české osobnosti, které významně přispěly k rozvoji tiskařství – vynálezce litografie Aloise Senefeldra, vynálezce heliogravury Karla Klíče, vynálezce světlotisku Jakuba Husníka a Kašpara Hermanna, který se podílel na vynálezu ofsetového tisku. Nejstarším exponátem expozice je dřevěný knihtiskařský lis z přelomu 17. a 18. století z pražského Klementina, krásným exponátem je rotačka MAN z roku 1876, svoji důmyslností zaujme řádkový zářecí stroj Linotype z roku 1920.

Uhelný a rudný důl Na expozici Hornictví navazuje Uhelný a rudný důl, maketa z 50. let 20. století, která tvoří unikátní soubor sbírkových předmětů a věrohodně ztvárněných dioramat. Nové pojetí expozice umožňuje návštěvníkům pocítit reálné prostředí dolů. Prohlídka je možná pouze s průvodcem po zakoupení časové vstupenky. Návštěvnícká trasa je dlouhá 350 m a prohlídka trvá 45 minut. Prohlídku je možné rezervovat předem na webových stránkách muzea www.ntm.cz.

Herna Merkur V blízkosti expozice Hornictví a Hutnictví je nově otevřena Herna Merkur, které je určena malým i velkým návštěvníkům pro odpočinek, zábavu i poučení. V herně jsou vystaveny exponáty postavené z Merkuru související s hornickou a hutnickou tematikou - rypadlo, těžní věž, mašiny, které mohou být inspirací pro práci návštěvníků s touto stavebnicí.

VÝSTAVY

Litomyšl. Hlavní město současné české architektury Národní technické muzeum ve spolupráci s Regionálním muzeem v Litomyšli představí výstavu Davida Vávry a Petra Volfa, která zobrazuje město Litomyšl jako jedno z klíčových center současné české architektury, kde je pro současné architektury prestiží mít své realizace. Ve výstavě budou k vidění modely staveb dodaných přímo jednotlivými architektonickými kancelářemi | do 21. 10.

Kouzlo bakelitu/Čaro bakelitu Výstava vznikla ve spolupráci se Slovenským technickým muzeem v Košicích. Tři stovky

exponátů, československých i zahraničních výrobků z let 1920-1970, přibliží rozmanité podoby bakelitu - první téměř univerzálně využitelné plastické hmoty. Vystavené předměty, určené pro každodenní život, domácnost i průmyslové účely, ukazují technické a technologické proměny výrobků i vývoj jejich designérského řešení, ale i ono nezaměnitelné a ne zcela definovatelné kouzlo, spojené s tímto materiálem | do 2. 9.

Fenomén Favorit Výstava mapuje fenomén jízdních kol značky Favorit. Od 50. do 90. let se v rokycanském závodě vyráběla kola určená běžným cyklistům i speciální závodní kola pro sportovce všech cyklistických disciplín. Ve výstavě bude prezentováno 60 kol, jak oblíbené, ale nedostatkové, běžné modely, tak závodní speciály včetně kol, na nichž naši reprezentanti získali několik medailí na olympijských hrách. K vidění budou i kola Favorit vyráběná v současnosti | do 30. 9.



90 let Harley-Davidson Clubu Praha Výstava NTM představí dějiny nejstaršího bez přestávky fungujícího Harley-Davidson klubu na světě, který letos slaví 90. výročí založení. V dopravní hale muzea bude k vidění také šestnáct motocyklů této značky včetně stroje Petra Hapky | do 28. 10.

EDUKAČNÍ PROGRAMY V NTM

V NTM probíhá množství doprovodných programů, víkendových akcí, přednášek či komentovaných prohlídek výstav. Nejsířší edukační nabídka je určena školám. Workshopy Enter jsou koncipované pro základní školy a interaktivní zážitkovou formou přibližují fyzikální či chemické principy a procesy. Programy Kids'lab abrakadabra hravým způsobem seznamují nejmladší žáky s oborem chemie. Projekt s názvem V technice je budoucnost využívá možnosti moderní techniky, díky které přibližuje expozice Národního technického muzea žákům základních škol. Pro střední školy jsou připraveny specializované odborné workshopy a soutěže. Lektori přibliží muzeem také nejmenším dětem z mateřských škol. Komentované prohlídky a programy můžete nově objednat k velkým výstavním projektům. V NTM také úspěšně funguje Technický kroužek. Více informací a rezervace na www.ntm.cz.

KNIHOVNA NTM

■ otevřeno: út a st 9.00–17.00

Veřejně přístupná specializovaná knihovna s odborným fondem zaměřeným na dějiny vědy, techniky a průmyslu nejen v rámci České republiky, ale i v evropském a celosvětovém kontextu. V současnosti knihovní fond čítá okolo 200 000 svazků.

BADATELNA ARCHIVU NTM A MUZEA ARCHITEKTURY A STAVITELSTVÍ NTM

- otevřeno: út a st 9.00–17.00 (pouze pro badatele, kteří mají potvrzené připravení archivního materiálu pro studium)

AKTUALITY

05. 07. | Zlevněné vstupné za 50 Kč v den výročí založení Národního technického muzea (v roce 1908).

MUZEUM HL. M. PRAHY

Ředitelství

Koňná 475/1, 110 00 Praha 1

tel.: +420 221 012 911

e-mail: muzeum@muzeumprahy.cz

www.muzeumprahy.cz



MUZEUM
HLAVNÍHO
MĚSTA
PRAHY

HLAVNÍ BUDOVA MUZEA

Na Poříčí 52, 180 00 Praha 8

tel.: +420 224 816 772–3

e-mail: muzeum@muzeumprahy.cz

www.muzeumprahy.cz

- otevřeno: denně kromě po 9.00–18.00; poslední středa v měsíci do 20.00
- státní svátky 5. a 6. 7. otevřeno 9.00–18.00

STÁLÉ EXPOZICE

Praha v pravěku

Středověká Praha

Praha na přelomu středověku a novověku (1437–1620)

Barokní Praha (1620–1784)

Langweilův model Prahy z let 1826–1837 – unikátní model Prahy vyrobený ručně z papírové lepenky

3D kino – virtuální průlet Langweilovým modelem Prahy

Muzeum pro děti a Langweilova herna

Slabikář návštěvníků památek – hmatová expozice

VÝSTAVY

Praha 1848 – 1918 Výstava představuje dva významné okamžiky v dějinách Prahy – události roku 1848, zejména tzv. svatodušní bouře, a vyhlášení samostatného československého státu 28. 10. 1918, včetně pražských odrazů reality, která ke vzniku Československa vedla | do 24. 2.

Strašnice... zahrada Prahy, brána armád Výstava je již osmým dílem projektu Muzea hl. m. Prahy o pražských čtvrtích. Strašnice leží v pražském předpolí, které bylo zasaženo prakticky každým obléháním a každou válkou. Původní nevelká ves o několik málo číslech popisných, ležící na důležitých obchodních cestách, se v 18. a 19. století postupně rozrůstala | do 4. 11.

Strašnice ... střípký ze života pražské periferie – Trmalova vila – rozšíření výstavy o Strašnicích připravilo Muzeum hl. m. Prahy spolu s Městskou částí Prahy 10 a Kotěřovským centrem architektury, o. p. s., v Trmalově vile, Vilová 11, Praha 10 | do 30. 9.

#GVP50 V roce 2018 slaví gymnázium Na Vítězném pláni v Praze 50 let své existence. U příležitosti tohoto výročí pořádá v prostorách Muzea hl. m. Prahy výstavu v přednáškovém sále | do 15. 9.

VENKOVNÍ PANELOVÁ VÝSTAVA

Stromovka Výstava je věnována Královské oboře (Stromovce), jedné z významných zelených ploch na mapě Prahy. Nejslavnější éra této panovnické honitby nastala v 16. a na počátku 17. století. Od roku 1804 se píše novodobá historie královské obory jako veřejně přístupného anglického parku se zahradnickými upravenými úseky | do 1. 7.

PŘEDMĚT SEZÓNÝ

Porcelán a sklo – Hotel Praha Ucelený soubor porcelánu, skla a dalšího mobiliáře získalo Muzeum hl. m. Prahy z interiéru Hotelu Praha těsně před tím, než byla v lednu 2014 navzdory protestům odborné i laické veřejnosti zahájena jeho demolice | do 30. 9.

PROGRAMY PRO VEŘEJNOST

Nabídka letních programů MMP pro příměstské tábory a zájmové skupiny dětí i dospělých: programy v expozici, tematické programy, komentované prohlídky; délku programu a hodinu jeho začátku lze nastavit na míru skupině; po dohodě s lektorem je možné objednat si program i na sobotu. Více na www.muzeumprahy.cz

DŮM U ZLATÉHO PRSTENU

Týnská 630/6, 110 00 Praha 1 – Staré Město

- tel. informace: pokladna +420 601 102 961
- otevřeno: denně kromě po 9.00–20.00
- státní svátek 5. a 6. 7. otevřeno 9.00–20.00

EXPOZICE

Praha Karla IV. – středověké město Ve druhé etapě expozice je akcent položen na přiblížení života středověkých obyvatel města, soustředí se na intimitu jejich soukromého života. Nový videomapping modelu Karlova náměstí návštěvníky seznamuje se středověkou zástavbou tohoto místa i s jeho funkcí, nové vizualizace připomínají důležitost řeky, brodů a mostů pro středověké město a způsoby řízení pražského souměstí.

VÝSTAVA

Konzervovaná minulost Výstava poodhaluje to, co se odehrává v pozadí všech výstav a návštěvníkům zůstává běžně skryto – práci konzervátorů. Vystavená díla se tak z pozice krásných unikátů dostávají do pozice prostředníků ilustrujících práci konzervátorů | do 21. 10.

PODSKALSKÁ CELNICE NA VÝTONI

Rašínovo nám. 412, 120 00 Praha 2
tel.: +420 224 919 833

- otevřeno: denně kromě po 10.00–18.00
- státní svátek 5. a 6. 7. otevřeno 10.00–18.00

STÁLÁ EXPOZICE

Zaniklé Podskalí a život na Vltavě Podskalská celnice na Výtoni je renesanční budova se srubovým patrem z 16. století, ve které se vybíralo clo z dříví připlaveného do Prahy, a to vytínáním klád (odtud název Výtoň). Život vorařů, dřevařů, písařů, ledařů a dalších „lidí od vody“ z Podskalí je představen na dobových fotografiích, návštěvník zhlédne také nástroje používané Podskaláky. Další část expozice je věnována historii voroplavy a lodní dopravy v okolí Prahy.

MÜLLEROVA VILA

Národní kulturní památka

Nad Hradním vodojemem 14/642, 160 00 Praha 6 – Střešovice
tel.: +420 224 312 012

e-mail: vila.muller@muzeumprahy.cz

- otevřeno: út, čt, so, ne; prohlídky v červenci 9.00, 11.00, 13.00, 15.00 a 17.00
- objednávejte se předem pomocí rezervačního systému umístěného na www.muzeumprahy.cz
- pokladna Müllerovy vily je umístěna v galerii Studijního a dokumentačního centra Norbertov, Nad Hradním vodojemem 53/13, Praha 6.

Světově proslulé dílo avantgardního architekta Adolfa Loose (1870–1933)

ROTHMAYEROVA VILA

Národní kulturní památka

U Páté baterie 896/50, 160 00 Praha 6 – Střešovice
tel.: +420 224 312 012

e-mail: vila.rothmayer@muzeumprahy.cz

- spojení: metro A – Hradčanská nebo Petřiny, tram 1 nebo 18 – Vojenská nemocnice
- otevřeno: út, čt, so a ne prohlídky v červenci 9.00, 11.00, 13.00, 15.00 a 17.00
- objednávejte se pomocí rezervačního systému umístěného na www.muzeumprahy.cz

Vlastní vila architekta Otto Rothmayera (1892–1966), žáka a spolupracovníka Jože Plečnika (1872–1957).

STUDIJNÍ A DOKUMENTAČNÍ CENTRUM NORBERTOV

Nad Hradním vodojemem 53/13, 162 00 Praha 6 – Střešovice
tel.: +420 233 323 997

- galerie: otevřeno: út, čt, so, ne 10.00–18.00
- badatelna otevřena po předchozím objednání na tel.: 233 323 998, nebo e-mailem: vila.studium@muzeumprahy.cz.

VÝSTAVA

Plečnickův dům. Architektovo pokusné pole Od června do září tohoto roku má pražské publikum možnost navštívit vlastní dům architekta Jože Plečnika v Lublani formou výstavy ve Studijním a dokumentačním centru Norbertov. Výstava prezentuje náročnou obnovu památky moderní architektury, která byla zpřístupněna teprve v roce 2015 a která formou stále expozice představuje architektovo autentické životní a pracovní prostředí. Putovní výstavu připravilo městské muzeum v Lublani, které je pověřeno odbornou správou Plečnikova domu | do 30. 9.

KOMENTOVANÉ VYCHÁZKY OKOLÍM MÜLLEROVY VILY

- vycházky jsou zahájeny vždy ve Studijním a dokumentačním centru Norbertov, kde jsou k zakoupení vstupenky. Procházky vede Hedvíka Čenková.

10. 07. | 18.00 | Od Müllerovy vily k tunelu Blanka

ZÁMECKÝ AREÁL CTĚNICE

Bohdanečská 259/1, 190 00 Praha 9 – Vinoř
tel.: +420 286 001 366

e-mail: ctenice@muzeumprahy.cz

- spojení: metro B – Palmovka nebo metro C – Letňany; bus 185 (směr Vinořský hřbitov) a 302 (směr Přezletice – Kocanda)
- otevřeno: út–ne 10.00–18.00; park je otevřen denně 8.00–22.00
- státní svátky 5. a 6. 7. otevřeno 10.00–18.00

EXPOZICE – PŘÍZEMÍ ZÁMKU

**Zámek Ctěnice / Dějiny, stavební vývoj a obnova
Dějiny obce Vnoře / Od pravěku do 20. století**

VÝSTAVA – PŘÍZEMÍ ZÁMKU

Trnkova Zahrada 2 Interaktivní výstava vycházející z pohádkové knihy Jiřího Trnky Zahrada uvádí návštěvníky do zapomenuté zahrady z jiných časů plné tajemných zákoutí a neobvyklých rekvizit. Instalace je rozprostřena do šesti místností, které akcentují výrazné postavy a dějové linie knihy. Autoři výstavy respektují Jiřího Trnku, ale zároveň domýšlejí a pomocí moderních technologií dále rozvíjejí příběh hlavních aktérů | do 2. 9.

EXPOZICE – 1. PATRO ZÁMKU

Řemesla v pořádku / Historie profesního sdružování řemeslníků od středověku po současnost Expozice Řemesla v pořádku seznamuje s dějinami řemesel a cechovního sdružování, a představuje tak jednu z nejrozsáhlejších sbírek cechovních památek na světě.

EXPOZICE – VÝSTAVNÍ SÁL ŠPEJCHAR

Nádraží Praha-Těšnov / Provoz obnoven Expozice představuje zaniklé pražské nádraží jako model ve velikosti H0. Model budovy v měřítku 1 : 87 zahrnující i pozoruhodnou sochařskou výzdobu vznikl dle původních technických výkresů metodou 3D tisku a nabízí návštěvníkovi možnost udělat si velmi reálnou představu o podobě nejkrásnější nádražní budovy v Praze, vystavěné v letech 1872–1875 coby reprezentativní železniční stavba významné společnosti Rakouské severozápadní dráhy. Na modelovém digitálně řízeném kolejišti jsou v provozu repliky dobových vlakových souprav.

PRAŽSKÉ VĚŽE

- věže a bludiště otevřeny v červnu denně 10.00–22.00

INTERAKTIVNÍ PROGRAMY A TVOŘIVÉ DÍLNY PRO VEŘEJNOST

Klíče k Pražským věžím – „Léto s klíčkem“. Fotografická soutěž pro rodiny s dětmi. Hleďte společně s námi klíče k Pražským věžím, projděte se s dětmi po unikátních historických objektech, získáte volný vstup do muzea a krásnou odměnu k tomu! Více informací na: muzeumprahy.cz/klisce-k-prazskym-vezim/

PETŘÍNSKÁ ROZHLEDNA

Petřínské sady, 110 00 Praha 1 – Malá Strana

STÁLÁ EXPOZICE

Petřín – místo vycházek, rozhledů i dolování

Právě probíhající revitalizace části parku v bezprostředním okolí Petřínské rozhledny a bludiště potvrď o letních měsících. Petřínská rozhledna a Zrcadlové bludiště jsou otevřeny.

ZRCADLOVÉ BLUDIŠTĚ NA PETŘÍNĚ

Petřínské sady, 110 00 Praha 1

STÁLÁ EXPOZICE

Dioráma Boj studentů se Švédy na Karlově mostě roku 1648 Autory monumentální malby z roku 1891 o rozměrech 8 × 10 m jsou bratři Adolf a Karel Liebscherové.

Dioráma je i nadále v péči restaurátorů.

STAROMĚSTSKÁ MOSTECKÁ VĚŽ

Karlův most, 110 00 Praha 1 – Staré Město

STÁLÁ EXPOZICE

Mysterium věže Po stránce architektonické i umělecké patří Staroměstská mostecká věž k nejkvalitnějším projevům vrcholně gotického stavitelství v rámci stavební činnosti Karla IV., a to nejen v měřítku Prahy, ale i (střední) Evropy. Expozice popisuje jak nezpochybnitelná fakta, tak různé hypotézy. Ve sklepení je malá prezentace předmětů vylovených z Vltavy, včetně posledních nálezů z unikátního plošného průzkumu dna řeky.

PRAŠNÁ BRÁNA

nám. Republiky 5, 110 00 Praha 1 – Staré Město

SVATOMIKULÁŠSKÁ MĚSTSKÁ ZVONICE

Malostranské nám. 556/29, 110 00 Praha 1 – Malá Strana

EXPOZICE

Custos Turris | Strážce města Expozice seznámí návštěvníky s náročným životem věžníků – strážců města, s historií objektu, fenoménem městských zvonice i se zneužitím památky totalitními režimy. Návštěvníci si mohou prohlédnout byt věžníka z období druhé poloviny 18. století, jehož součástí je i unikátní černá kuchyně – jediná přístupná v Praze. Na tuto část navazuje hlásovna – místo, kde věžník vykonával svou funkci. Druhý byt věžníka je z roku 1891, kdy byla hlásná funkce zrušena. Věž je jedinečná i existencí tzv. Kajky – pozorovatelný StB na samém vrcholu zvonice, která fungovala až do roku 1990.

MALOSTRANSKÁ MOSTECKÁ VĚŽ

Karlův most, 110 00 Praha 1 – Malá Strana

NOVOMLÝNSKÁ VODÁRENSKÁ VĚŽ

Nové mlýny 827/3A, 110 00 Praha 1 – Nové Město

- otevřeno: út–ne 9.00–12.00 a 12.30–18.00
- státní svátek 5. a 6. 7. otevřeno 9.00–12.00 a 12.30–18.00

STÁLÁ EXPOZICE

Praha hoří Expozice představí nebezpečí požárů pro Prahu v dobách před řadou staletí i v časech jen nedávno minulých, stejně jako způsob, kterými se obyvatelé metropole bránili proti ničivému živlu. Vedle konkrétních zachycení tematiky ohně a boje s ním je návštěvníkovi nabídnuta možnost zažít hrozivou situaci při požárech středověké nebo rané novověké Prahy. Pomocí smyslových iluzí je vytvořen dojem ohrožení Pražanů při požárech, které zachvátily celé čtvrti.

FRANZ KAFKA MUSEUM

Cihelná 2b, 118 00 Praha 1 – Malá Strana

tel.: +420 257 535 373

e-mail: office@kafkamuseum.cz

www.kafkamuseum.cz

- otevřeno denně 10.00–18.00
- vstupné: dospělí 200 Kč, děti, studenti a senioři nad 65 let 120 Kč, české školy 30 Kč/os.
- prohlídky s průvodcem po předchozí objednávce
- obchod, který je součástí areálu Hergetovy cihelny, nabízí Kafkovu tvorbu, biografické knihy o Franzu Kafkovi, upomínkové předměty jako např. pohlednice, záložky, plakáty, kalendáře a diáře, zápisníky, fotografie, tašky, trička, hrncečky a další.



EXPOZICE

Dlouhodobá expozice „Město K. Franz Kafka a Praha“ nabízí pohled do světa slavného pražského rodáka Franze Kafky (1883–1924), jedné z nejvýznamnějších postav světové literatury 20. století. Výstava vznikla a byla otevřena roku 1999 v Barceloně. V letech 2002–2003 proběhla její repríza v The Jewish Museum v New Yorku a v roce 2005 byla instalována v jedinečných prostorech Hergetovy cihelny na malostranském břehu Vltavy v Praze.



foto © Franz Kafka Museum 2017

Výstava je rozdělena do dvou částí. První, nazvaná **Existenciální prostor**, kategorizuje hlavní události Kafkova života a vlivy prostředí, v němž Kafka v Praze žil. Druhá, nazvaná **Imaginární topografie**, ukazuje, jak se u Kafky fyzická realita Prahy a jeho života v ní složitě proměňuje v metaforický obraz. Na výstavě ožívají fotografie lidí a míst, rukopisy a knihy v důmyslně koncipovaných instalacích s využitím nejmodernější audiovizuální techniky. Slovo, obraz, světlo a hudba tu vytvářejí symfonický celek.

GRÉVIN PRAHA

Nejzábavnější muzeum voskových figurín

Celetná 15, 110 00, Praha 1

tel.: +420 226 776 776

email: info.praha@grevin.com

www.grevin.cz

- otevřeno denně 10.00–19.00
- vstupné viz www.grevin.cz
- kavárna přístupná i zvenčí
- obchod se suvenýry



Grévin se po krátké přestávce znovu otevřel pro veřejnost. V původním stavu bude k vidění minimálně do konce léta. Pak bude starý Grévin přetřansformován do nové podoby, o které vás budeme průběžně informovat na našich webových stránkách. Využijte této jedinečné příležitosti a vstupte do našich sedmi legendami opředených interaktivních světů, kde si skutečnost podává ruku s fantazií. V Grévin vypadají voskové figuríny českých a světových osobností jak živé a jsou zasazeny do bohatých scénografií plných vizuálních a zvukových efektů.



Zazpívejte si s **Michaelem Jacksonem**, udělejte si selfie s **Bradem Pittem** nebo si zahrajte na klavír s **Mozartem**. Potkejte císařovnu **Marii Terезii** a **Golema** ještě před tím než půjdete na párty s **Gregem Clooneym**, **Meryl Streepovou** nebo **Karlem Gottomem**.

Vytvořte si na počítači vlastní voskovou figurínu ve 3D a sdílejte proces výroby se svými přáteli.

Využijte naší Fotolaboratoř a vytvořte si originální suvenýr s Vaší fotkou.

CHOCO-STORY PRAHA

Muzeum čokolády

Celetná 10, 110 00 Praha 1

tel.: +420 224 242 953

e-mail: info@choco-story-praha.cz

www.choco-story-praha.cz

- otevřeno: denně 9.30–19.00
- vstupné: dospělí 270 Kč; senioři 65+, studenti a děti 6–15 let 199 Kč; rodinné vstupné (2 dospělí a 2 děti 6–15 let) 599 Kč; děti do 6 let zdarma. Skupiny (min. 10 osob) à 199 Kč; školní skupiny à 65 Kč (pedagog, doprovod zdarma)



MUZEUM
ČOKOLÁDY

EXPOZICE

V Choco–Story muzeu se ponoříte do vzrušujícího světa čokolády a za pomoci všech smyslů se vydáte na cestu časem. Bude to požitek nejen pro Vaše chuťové pohárky, ale i oči a nos. Muzeum je členěno na dvě části – **výstavní prostory** a čokoládovou dílnu. Samotná expozice přibližuje především dávnou **historii kakaa** od dob bajných Mayů a Aztéků **až do dnešních dnů**.

Muzeum disponuje **unikátní sbírkou historických obalů a dobových artefaktů**, dále je zde k vidění **nejvyšší čokoládová fontána v ČR, hrobka mayského vládce Pakala** a jiné zajímavosti. Kromě poučení si návštěvníci odnesou i sladké vzpomínky, v průběhu návštěvy zde každý může **ochutnat tolik čokolády, kolik jen bude chtít!**

Přijďte odhalit **tajemství výroby pravých belgických pralinek** a hedvábně hladké čokolády! Můžete se také stát na chvíli čokolatiérem a vyrobit si své vlastní čokoládové výrobky.



DOPROVODNÝ PROGRAM

Ukázka výroby belgických pralinek probíhá každých 30 minut a je součástí vstupného. Uvidíte, jak se vyrábí a plní pralinky, a jak se s čokoládou pracuje, aby byla pěkná a chutná. A samozřejmě ochutnáte vyrobené pralinky!

Degustace čokolády – v rámci vstupného neomezené ochutnávání různých druhů čokolády.

Skupinové prohlídky a prohlídky pro školy včetně ukázky práce čokolatiéra | objednávejte na výše uvedených kontaktech nejméně tři dny předem

AKCE DO KONCE PRAZDNIN – SPOLEČNÁ VSTUPENKA

Pouze toto léto můžete využít extra výhodnou nabídku dvou muzeí v Celetné ulici v centru Prahy. **Muzeum čokolády** a muzeum voskových figurín **Grévin** vytvořili společnou vstupenku pro obě muzea. Kupte si ji v jednom nebo druhém muzeu a užijte si tak ještě víc zábavy.

Vstupenka pro **dospělého** stojí **335 Kč**, za **sníženou** pro studenta, seniora 65+ a dítě ve věku 6–15 let zaplatíte **270 Kč**, dítě do 6 let má do obou muzeí vstup **zdarma**.

MUCHOVO MUZEUM

Panská 7, 110 00 Praha 1

tel.: +420 224 216 415

e-mail: office@mucha.cz

www.mucha.cz

- otevřeno denně 10.00–18.00
- vstupné: dospělí 240 Kč; děti, studenti a senioři nad 65 let 160 Kč; české školy 30 Kč/os
- prohlídky s průvodcem po předchozí objednávce
- obchod s dárkovými předměty (plakáty, pohledy, záložky, kalendáře a diáře, zápisníky, trička, hedvábné šátky, šperky, sklo aj.). Unikátní dárky a plakáty k zakoupení na shop.mucha.cz



foto © Mucha Trust 2017

EXPOZICE

První muzeum na světě věnované životu a dílu proslulého, světově známého představitele secese Alfonse Muchy (1860–1939), je umístěno v **barokním Kaunickém paláci** v historickém centru Prahy. Výběr přibližně 100 děl skládající se z litografií, olejomalb, kreseb, pastelů, fotografií a osobních předmětů podává **souhrnný pohled na výtvarné dílo Alfonse Muchy**, kromě jeho Slovánské epepeje.

Pozornost je soustředěna zejména na pařížské období (1887–1904), které je světově nejproslulejší. Vystaven je ucelený soubor litografií, v čele s nejdůležitějšími plakáty pro Sarah Bernhardt, legendární pařížskou herečku konce 19. století, soubor charakteristických dekorativních panů, početná ukázka z Documents décoratifs (1902) a ukázka z pařížských skicáků. Další dekorativní předměty, plastika a ukázky z knižní tvorby jsou uloženy ve vitrínách. Zvláštní skupiny jsou vytvořeny z plakátů vzniklých později v Čechách (1910–1939), z kreseb a olejomalb. V závěru expozice se nacházejí původní kusy nábytku z Muchova pařížského ateliéru, fotografie jeho rodiny a soubor ateliérových fotografií pořízených Muchou v Paříži. Součástí expozice je také půlhodinový dokument o životě a díle Alfonse Muchy.

MUSEUM KAMPA

Nadace Jana a Medy Mládkových

U Sovových mlýnů 503/2, 110 00 Praha 1

tel.: +420 257 286 147

www.museumkampa.cz

▪ otevřeno: denně 10.00–18.00

▪ restaurace a kavárna Sovovy mlýny v přízemí hlavní budovy s jedinečným výhledem na Vltavu a Karlův most nabízí tradiční české speciality, domácí uzeniny, pečená masa, špízy na jehle ale i oblíbená jídla mezinárodní kuchyně. Otevřeno denně 10.00–23.30 h, www.sovovy-mlyny.cz

M U S E
U M . .
. K A M
P A . .

VÝSTAVY

Cecil Beaton: Fotograf královen Výstava v Museum Kampa české veřejnosti poprvé komplexně představuje britského fotografa Cecila Beatona. Beaton patří k nejslavnějším britským fotografům posledního století. Od 30. do 70. let dokumentoval soukromé okamžiky britské královské rodiny i klíčové osobnosti světové kultury a politiky. Jako slavný módní fotograf pro časopisy Vogue a Vanity Fair se dostal k módní tvorbě a vytvořil kostýmy pro ikonický film My Fair Lady, za které získal Oscara. Stejně zajímavou součástí Beatonova portfolia jsou i fotografie, které vytvořil během druhé světové války v pozici fotografického špiona pro britské ministerstvo informací | do 7. 10.



Princ Andrew, vévoda z Yorku, královna Alžběta II., princ Eduard, 1964, bromografie, bílý karton

Jan Zrzavý: ze sbírek soukromých sběratelů Výstava málo známých Zrzavého prací ze soukromých sbírek primárně doprovází výstavu Pravoslava Sováka. Kurátorky Martina Vítková, Petra Patlejchová | prodlouženo do 8. 7.

Vladimír Kopecký: Energie – komorní výstava aktuálních prací významného skláře a malíře Vladimíra Kopeckého

Rudolf Němec: Nerozumím už Nietzsche Výstava Rudolfa Němce v Museum Kampa se zaměří na umělcovo tvůrčí období 60. a 70. let, s přesahy do let 80. | do 9. 9

Hommage à Peter Vajda | od 21. 7. do 30. 9.

Význačná díla ze sbírky Jana a Medy Mládkových na zámku v Moravském Krumlově Zámek Moravský Krumlov hostí vynikající díla ze slavné sbírky shromážděné sběrateli a mecenáši umění Janem a Medou Mládkovými, obsahující díla nejvýznamnějších autorů české umělecké scény 20. století | do 30. 10.

SPECIÁLNÍ LETNÍ PROGRAM

Léto pro děti Zkušební lektoři Museum Kampa se postarají o nabítný program po dva prázdninové týdny vždy od 08.00 do 16.00. Každý den na děti čekají nové zážitky. Ať už půjde o seznámení s naším nejslavnějším malířem Františkem Kupkou v Museum Kampa, Janem Werichem ve Werichově vile nebo s uměleckým sklem v letohrádku Portheimka, vždy to bude zábava a kromě povídání se bude také tvořit. Cena: 640 Kč/den, v ceně je oběd, malá sladká odměna a nápoj v průběhu celého workshopu. Rezervace a další informace na emailu: rezervace@museumkampa.cz nebo na telefonním čísle +420 257 286 166 (Každý všední den od 10.00 do 18.00).

23. 7. – 27. 7. a 30. 7. – 3. 8. | je možno se hlásit i na jednotlivé dny

DALŠÍ PROGRAMY

Komentované prohlídky V českém, anglickém, německém nebo francouzském jazyce. Rezervace na výše uvedených kontaktech, u pokladny nebo v kanceláři muzea.

Workshopy a animační programy Tyto programy na objednávku jsou vhodné pro školní či zájmové skupiny, rodiny s dětmi i skupiny dospělých. Vedle široké nabídky animačních programů a workshopů ke stálé sbírce Musea Kampa Vám nabízíme nové programy ke všem probíhajícím krátkodobým výstavám.

Další informace na www.museumkampa.cz/programy

WERICHOVA VILA

U Sovových mlýnů 501/7, 110 00 Praha 1

tel.: +420 251 511 669

www.werichovavila.cz

- otevřeno denně 10.00–18.00
- informace o programech na www.werichovavila.cz

Nejen stálá expozice ve sklepení a prvních patrech vily věnovaná Janu Werichovi, jeho době, tvorbě a současníkům, Osvobozenému divadlu, či Vladimíru Holanovi nebo přizemní relaxační klubová zóna, ale i podkrovní Werichovy vily láká návštěvníky svým různorodým kulturním programem. Pečlivě připravovaný program pro všechny stupně školního vzdělávání, divadelní představení, přednášky, koncerty, semináře a taneční vystoupení, workshopy a komentované prohlídky dotvářejí osobitost této unikátní stavby v srdci Kampy.

AKCE

KINO

- vstupné 120 Kč (záloha na sluchátka 100 Kč)

08. 07. | 21.30 | Jackie

22. 07. | 21.30 | Zkáza krásou

JÓGA

- rezervace: GoOut (220 Kč)

19. a 27. 07. | 19.00 | Yoga ve vile s Yanou Fisher bude ve vile celé léto vždy ve čtvrtek

PORTHEIMKA MUSEUM SKLA

Štefánikova 68/12, 150 00 Praha 5, mobil: +420 776 036 111
www.museumportheimka.cz

- otevřeno út–ne 10.00–18.00

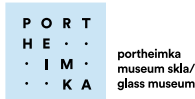

STÁLÁ EXPOZICE

Expozice věnovaná modernímu a současnému sklu, na jejíž podobě spolupracují Museum Kampa a Uměleckoprůmyslové museum v Praze. Stálá expozice představuje nejen sbírky těchto dvou institucí, ale i zápůjčky od již slavných či na uměleckou scénu teprve vstupujících sklářských výtvarníků. Nejsou opomenuta díla osobností jako Stanislav Libenský a Jaroslava Brychtová, Miluše a René Roubířkovi, Václav Cigler, Vladimír Kopecký, Jiří Harcuba, František Vizner a další.

VÝSTAVA

Karen LaMonte – Oděná světlem Výstava mezinárodní známé americké sklářské výtvarnice a sochařky prezentuje sérii působivých postav z křišťálového skla | do 4. 11.

MUSEUM KÁVY ALCHYMISTA

Jana Zajíce 7, 170 00 Praha 7 (200 m od stanice tram Sparta)

tel.: +420 233 383 745

www.muzeumkavy.cz

- otevřeno: po zavřeno; út–pá 12.00–18.00; so–ne 11.00–18.00; út–pá 9.00–12.00 po předchozí tel. dohodě nebo mailem, komentované prohlídky, případně výtvarné dílny loutek pro školy a skupiny nad 6 osob. Součástí prohlídky je i expozice Muzea kávy Alchymista. Objednání komentovaných prohlídek a dílen: scarabeus@galleriescarabeus.cz, mobil: +420 603 552 758

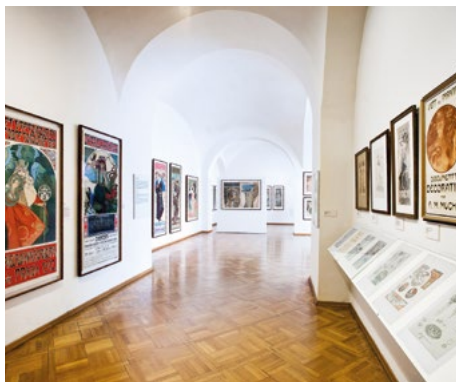

Soutěž o 4x rodinou vstupenku do Muchova muzea v Praze s expozicí o životě a díle významného představitele secese Alfonse Muchy

Ve kterém pražském paláci se muzeum nachází?

- a/ Schwarzenberském c/ Salmovském
b/ Kaunickém

Své odpovědi pošlete do 10. července z www.kampocesku.cz/souteze nebo poštou na adresu redakce Kubelíkova 30, 130 00 Praha 3.

STÁLÁ EXPOZICE

Káva a kávoviny v proměnách času a kultur Expozice seznamuje návštěvníky nejen s historií kávy a kávových náhražek, s jejich pěstováním, sklizní, zpracováním a přípravou nápojů. Unikátní sbírkové předměty dokumentují vývoj historických pražiček, kávomlýnků, kupeckých zásobníků, dóz na kávu a kávoviny, ale také předmětů a přístrojů spojených s přípravou a servírováním kávy. Zajímavými dokumenty dobové grafiky jsou prvorepublikové reklamní tiskoviny a faktury jednotlivých firem. Výstavu doplňují odborné texty v českém a anglickém jazyce a krátký film věnovaný fenoménu kávy.

GALERIE SCARABEUS

Informace o výstavách viz rubriku Galerie, výstava.

MUZEUM KOUZLO STARÝCH ČASŮ

Historické oděvy a doplňky za let 1850–1920

Valdštejnská 150/4, 110 00 Praha 1 – Malá Strana

mobil: +420 723 960 308

e-mail: kouzlostarychcasu@gmail.com

www.facebook.cz/MuzeumKouzlostarychcasu

www.kouzlostarychcasu.cz

- otevřeno: út–ne 10.00–18.00
- vstupné: dospělí 250 Kč, senioři, studenti a děti 190 Kč, rodinné 550 Kč, skupinové (6–10 osob) 190 Kč



EXPOZICE

Unikátní soukromá sbírka viktoriánských a edwardiánských oděvů, doplňků a kuriozit z období 1850–1920.

V komorním prostředí mohou návštěvníci obdivovat část rozsáhlé sbírky historických oděvů, doplňků a kuriozit vyšších společenských vrstev, které dokumentují výjimečnost a um ručních prací předešlých generací. Vystavené exponáty jsou volně koncipovány do obrazů, aby návštěvník mohl vstoupit do děje a vnímat atmosféru příběhů, které vyprávějí. Ojedinelá sbírka, která vznikala desítky let, obsahuje několik set kusů kompletních oděvů, prádla, textilu, ale i stříbrných předmětů viktoriánského a edwardiánského období, pocházejících z celého světa. Část sbírek tvoří porcelán z českých a německých porcelánek do r. 1930.

VÝSTAVA

Viktoriánská svatba Elegance svatebních obřadů na konci 19. století. Výstava ze soukromé sbírky | do 31. 7.



AKCE

30. 6. – 1. 7., 7. – 8. 7., 14. – 15. 7., 21. – 22. a 28. – 29. 7.
| 10.00–18.00 | Svatební výbava – mimořádné prohlídky spojené s ukázkou s ukázkou výbavy nevěsty a ženicha.

MUZEUM PRAŽSKÉHO VODÁRENSTVÍ

Prohlídky Muzea pražského vodárenství a úpravy vody Podolí

Podolská 15, 140 00 Praha 4

tel.: +420 272 172 345

www.pvk.cz

- v rámci zážitkové turistiky: prohlídky pro jednotlivce i skupiny (max. 20 osob): každý čt 13.00, 15.00 a 17.00, druhou so v měsíci 11.00 a 13.00
- cena prohlídky: jednotlivá vstupenka 150 Kč, od 10 osob 130 Kč
- vstupenky si můžete objednat přes www.nfevoia.cz/



Pražské vodovody a kanalizace

Upozornění: prohlídka není bezbariérová, vyžaduje určitou tělesnou zdatnost (výstup na ochoz budovy – 8 pater); předprodej vstupenek se uzavírá 4 dny před termínem; vstup pro děti od 6 let, každé dítě s vlastní vstupenkou

MUZEUM PRAŽSKÉHO VODÁRENSTVÍ

Interiér filtrační stanice je od výstavních prostor oddělen skleněnou stěnou a tak se návštěvníkům naskytne neuvěřitelný výhled do **Engelovy „katedrály“** s filtry. Celá expozice zachovává chronologické členění historického vývoje pražského vodárenství od prvních soukromých vodovodů z 12. století, přes vltavské vodárny renesančního období a vodárenské snahy konce 19. století, až po současné zásobování hl. m. Prahy vodou. Je zde vystaven originál čerpacího stroje klatovské vodárny z roku 1830, vodovodní potrubí z antického období, část hradního vodovodu z doby Rudolfa II. a řada dalších exponátů. Trojrozměrné předměty doplňuje řada kopií unikátního a dosud nevystavovaného archívního materiálu a množství historických fotografií. Velmi cenné jsou sbírky druhů vodovodního potrubí, uzavíracích elementů a dalších

historických přístrojů a nástrojů. Samostatně je prezentována unikátní sbírka vodoměrů.

ÚPRAVNA VODY PODOLÍ

Čerpací stanice surové vltavské vody – odstraňování nečistot ze surové vody na hrubých a jemných česlích.

Čiřiče – seznámení s funkcí, významem a technologickým postupem úpravy surové vody.

Vodárenská věž – panoramatický rozhled na Prahu z nezvyklého stanoviště

MYSTERIA PRAGENSIA

Poznejte tajemství Prahy ve dvou muzeích



MUZEUM ALCHYMIŠTŮ A MÁGŮ STARÉ PRAHY

Jánský vršek 8, 110 00 Praha 1

tel.: +420 257 224 508

www.muzeumalchymistu.cz

▪ muzeum Alchymistů opět otevřeno

MUZEUM PRAŽSKÝCH POVĚSTÍ A STRAŠIDEL

Mostecká 18, 110 00 Praha 1

tel.: +420 257 221 289

www.muzeumpovesti.cz

▪ otevřeno: denně 10.00–22.00; skupiny po tel. dohodě i dříve

EXPOZICE

Projděte si podzemní uličku s atmosférou staré Prahy a setkejte se tváří v tvář se strašidly! Poznejte slavné pražské pověsti a zažijte jejich kouzlo v interaktivních hříčkách. Pochopíte, co jiní netuší – kde se rodí pražský genius loci.

AKCE

05. 07. | 14.00 | Po stopách svatého Václava a svatě Anežky

05. 07. | 20.00 | Se strašidlem za strašidly Starým městem a Josefovem

06. 07. | 10.30 | Za starými pověstmi českými na Vyšehrad

06. 07. | 19.30 | Tajuplné průchody Starého Města

07. 07. | 10.30 | Mysteria Pragensia – Velká tajuplná pouť Prahou

07. 07. | 19.00 | Se strašidlem za strašidly Malou Stranou na Hrad

08. 07. | 10.30 | Se strašidlem za strašidly Malou Stranou na Hradčany

10. 07. | 20.00 | Se strašidlem za strašidly Starým Městem a Josefovem

12. 07. | 19.30 | Se strašidlem za strašidly Novým Městem na Vyšehrad

13. 07. | 19.30 | Tajuplné průchody Starého Města

13. 07. | 20.30 | Pátek 13. aneb Muzeum potmě

14. 07. | 10.00 | Parníkem s vodníkem

14. 07. | 20.00 | Se strašidlem za strašidly Malou Stranou na Hradčany

18. 07. | 19.00 | Mysteria Pragensia – Velká tajuplná pouť Prahou

20. 07. | 22.00 | Hodina duchů v uličce duchů

21. 07. | 16.30 | Karlův most ze tří stran

21. 07. | 18.00 | Po zlatých stopách alchymistů Hradem i podhradím

26. 07. | 19.00 | Se strašidlem za strašidly Malou Stranou na Hrad

27. 07. | 21.00 | Strašidla s hvězdičkou aneb Erotika v pražských pověstech

28. 07. | 10.30 | Za starými pověstmi českými na Vyšehrad

28. 07. | 19.30 | Tajuplné průchody Starého Města

29. 07. | 10.00 | Parníkem s vodníkem

NÁRODNÍ PEDAGOGICKÉ MUZEUM A KNIHOVNA J. A. KOMENSKÉHO



NÁRODNÍ PEDAGOGICKÉ
MUZEUM A KNIHOVNA
J. A. KOMENSKÉHO

NÁRODNÍ PEDAGOGICKÉ MUZEUM

Valdštejská 18, 110 00 Praha 1 - Malá Strana

tel.: +420 257 533 455

e-mail: pedagog@npmk.cz

www.npmk.cz

- vstupné na stálou expozici: základní 60 Kč; snížené 30 Kč; rodinné 100 Kč; držitelé průkazů ZTP, ZTP/P, AMG, ICOMOS, ICIS, ITIC zdarma
- vstupné na výstavy: základní 40 Kč; snížené 20 Kč; rodinné 60 Kč; držitelé průkazů ZTP, ZTP/P, AMG, ICOMOS, ICIS, ITIC zdarma
- vstupné na doprovodné programy pro školní skupiny: 40 Kč (platí i jako vstupenka)

STÁLÁ EXPOZICE

Odkaz J. A. Komenského. Tradice a výzvy české vzdělanosti Evropy Expozice je zaměřena na tisíciletou historii vzdělanosti českého národa od středověku až po současnost v evropském kontextu (popisky česko-anglické). Prezentovány jsou unikátní školní pomůcky, učebnice, staré tisky, mapy aj. Součástí expozice jsou školní kabinet, ukázka školních tříd z 1. republiky a ze 70. let 20. století, písácký koutek, interaktivní program o životě,

díle a odkazy J. A. Komenského, elektronicky zpřístupněný fond školních vysvědčení, promítání dokumentů aj.

KRÁTKODOBÉ VÝSTAVY

Nová škola v nové republice – Školství v meziválečném Československu Výstava přibližuje školství meziválečné Československé republiky v celé jeho šíři, včetně rozvoje slovenského a podkarpatoruského školství. Opominout není ani měnící se postavení učitele a jeho vztah k novému státnímu útvaru. Vyzdvížená je i jedinečnost reformních snah a pedagogické trendy, které jsou dodnes aktuální. Stranou nezůstává ani každodenní život ve školách. Součástí je menší výstava **Tady první republika**, která shrnuje základní vývoj meziválečného československého státu | do 31. 12.

PEDAGOGICKÁ KNIHOVNA J. A. KOMENSKÉHO

Jeruzalémská 12, 110 00 Praha 1

tel.: +420 221 966 411, 415

e-mail: pedknihovna@npmk.cz

www.npmk.cz/knihovna; www.csk.npmk.cz

- knihovna je přístupná pro veřejnost po–pá 9.00–18.00
- fondy PK jsou zaměřeny především na oblast výchovy, vzdělávání a školství.

„**Prostorem a časem 1. světové války**“ prostřednictvím učebnic dějepisu, odborné a populární naučné literatury a dobových školních výročních zpráv z fondu Pedagogické knihovny J. A. Komenského. Online multimediální výstava z vybraného knižního fondu PK a školních obrazů s interaktivními prvky – digitální kopie, vysvědčení apod.

Volný vstup pro uživatele PK s platným čtenářským průkazem nebo aktivovanou ISIC, ITIC, lítačka, Open-Card.

PAMÁTNÍK NÁRODNÍHO PÍSEMNICTVÍ

Strahovské nádvoří 1, 110 00 Praha 1

tel.: +420 220 516 695

e-mail: post@pamatnik-np.cz

www.pamatniknarodnihopisemnictvi.cz

- spojení: tram 22, st. Pohorelec



PAMÁTNÍK
NÁRODNÍHO
PÍSEMNICTVÍ

PNP nabízí **vzdělávací programy pro organizované skupiny (ZŠ, SŠ a VŠ), komentované prohlídky, exkurze na odborná pracoviště PNP, přednášky a tvůrčí dílny**. Veškeré pořady jsou na objednání a termín konání je po dohodě. Aktuální nabídku pořadů najdete na webu PNP, pro další informace pište na arndt@pamatnik-np.cz

LETOHRÁDEK HVĚZDA

Obora Hvězda, Praha 6 – Liboc

- spojení: stanice metra Petřiny; tram 1, st. Sídliště Petřiny
- vstupné: plné 90 Kč; snížené: 55 Kč; rodné: 180 Kč
- otevírací doba: otevřeno denně mimo pondělí 10.00–18.00

MALÁ VILA PNP

Pelléova 20/70, 160 00 Praha 6 – Bubeneč

- spojení: 5 minut chůze od stanice metra A – Hradčanská
- otevřeno v rámci pořadů PNP; dalším zájemcům po telefonické domluvě
- vstupné: plné 40 Kč; snížené 30 Kč; rodné 100 Kč

EXPOZICE

Pracovna Ladislava Mňačka je instalována autenticky podle dobových fotografií spisovatelova bytu. Pracovna je přístupná v rámci literárních čtení či diskuzí nebo na objednávku na tel. 273 132 553.

VÝSTAVY

Wenceslaus Hollar Bohemus – Řeč hejly a rydla Unikátní virtuální výstava děl Václava Hollara ze sbírky PNP na <http://e-vystavy.pamatniknarodnihopisemnictvi.cz> je prodloužena.

Ferdinand II. Tyrolský a letohrádek Hvězda Památník národního písemnictví otevřel v letohrádku Hvězda stálou expozici Ferdinand II. Tyrolský a letohrádek Hvězda, kterou připravil ve spolupráci s Ústavem dějin umění Akademie věd ČR. Výstava představuje život arcivévody Ferdinanda II. Tyrolského a stavbu, která je spojena s jeho působením v Čechách. Unikátní prezentace vnitřní štukové výzdoby v historickém kontextu je v této podobě představena vůbec poprvé | do 31. 10.

Naše Francie Výstavní projekt Naše Francie. Francouzská poezie v českých překladech a ilustracích 20. století, který bude slavnostní vernisáží zahájen 10. května 2018 v letohrádku Hvězda. Jedná se o nejvýznamnější projekt Památníku národního písemnictví k oslavám a výročí 2018 a zároveň je projekt zařazen pod hlavičku Evropského roku kulturního dědictví. Více informací naleznete na našich webových stránkách www.pamatniknarodnihopisemnictvi.cz | do 31. 10.

Výstava Karel Hlaváček – Prostibolo duše Památník národního písemnictví ve spolupráci s Městskou částí Praha 8 pořádá k 120. výročí úmrtí Karla Hlaváčka výstavu Karel Hlaváček – Prostibolo duše. Výstava bude zahájena dvou vernisáží spolu s výstavou studentů IŠŠ Náhorní, kteří budou prezentovat svá díla inspirovaná Hlaváčkovou tvorbou. Návštěvníci výstavy si mohou prohlédnout osobní předměty Karla Hlaváčka, ukázky rukopisů, a zejména reprodukce Hlaváčkovy výtvarného fondu z uměleckých sbírek Památníku národního písemnictví. Výstava bude pro veřejnost zpřístupněna | do 21. 9. v Libeňském zámku.

PIVOVARSKÉ MUZEUM U FLEKŮ

Křemencova 11, 110 00 Praha 1
tel.: +420 224 934 019–20
www.ufleku.cz

Pivovar a restaurace U Fleků nabízí dva prohlídkové okruhy – pivovarské muzeum a exkurzi pivovaru.

- muzeum otevřeno: po–so 10.00–16.00, 5. a 6. 7. pivovar a muzeum uzavřeno
- prohlídky jsou doprovázeny odborným výkladem, prodej vstupenek končí 60 min. před ukončením provozní doby;
- vstupné do muzea 100 Kč/os., školní skupiny 50 Kč/os., délka prohlídky cca 30 min.; výklad v českém, anglickém, německém, španělském, ruském, švédském a italském jazyce.
- prohlídka pivovaru pouze na objednávku, o víkendech je prohlídka podmíněna konzumací v restauraci.
- vstupné do pivovaru: 210 Kč/os., školní skupiny 100 Kč/os., délka prohlídky cca 45 min.; výklad v českém, anglickém a německém jazyce; součástí prohlídky je ochutnávka piva a sklenička jako suvenýr.



PIVOVARSKÉ MUZEUM

Historie výroby piva v Praze Zájemcům o pivovarskou problematiku poskytujete jedinečnou možnost seznámit se s výrobou piva a sladu tak, jak byla v minulosti prováděna nejen v pivovaru U Fleků, ale též v desítkách malých pivovarů po celé Praze. Pivovarské muzeum je umístěno v bývalé sladovně, která sloužila svému účelu od doby renesance do roku 1940. Je zde dochovaný stříškový kouřový hvozď, kterému se také říká valach, kde se slad sušil a poté i pražil v horkém kouři z bukových polen. Dále je možné si prohlédnout filtr na pivo, sprchový chladič, dřevěné sudy značkové vypalovacími železy i nástroje na jejich opravování, plnička lahví, váha na slad, hustoměry a další pivovarské a sladovnické náčiní.



PIVOVAR U FLEKŮ

Historický pivovar fungující od roku 1499 dodnes Součástí exkurze je videoprojekce a prohlídka sklepa a varny. Jedinéčné jsou především prostory varny, kde se pivo stále vyrábí pod původními středověkými trámy z jedlového dřeva natřeného vlnou krví. Měděné varní nádoby pocházejí z roku 1937, stále se používá i unikátní chladič stok – velká měděná vana k ochlazení mladiny po uvaření. Pivovar již přes 150 let nabízí výhradně speciální tmavé pivo, které se vyrábí z tradičních surovin – vody, ječného sladu a chmele za použití kvasnic.

POŠTOVNÍ MUZEUM

Nové Mlýny 2, 110 00 Praha 1
tel.: +420 954 400 394

www.postovnimuzeum.cz

- otevřeno: denně mimo po 9.00–17.00
- vstupné: základní a doprovodné akce PM 50 Kč; snížené 10 Kč
- knihovna a badatelna: otevřena denně mimo po 9.00–16.00
- muzejní prodejna: otevřena út–ne 9.00–17.00



**POŠTOVNÍ
MUZEUM**

VÝSTAVA

„Pošli to dál! / Pošta českých skautů a další příběhy“ Výstava představí poutavou formou činnost skautské kurýrní služby na počátku existence československého státu, a to včetně příběhů a vzpomínek konkrétních kurýrů, z nichž někteří se později stali významnými osobnostmi. Rovněž seznámí s historií a současností skautského hnutí v období Československé a České republiky prostřednictvím záslužné činnosti skautů během významných dějinných okamžiků a pomocí příběhů osobností tohoto hnutí | do 28. 10.

POŠTOVNÍ MUZEUM VYŠŠÍ BROD

Klášteř 136, 382 73 Vyšší Brod

tel.: +420 954 401 297

- otevřeno: denně mimo po 9.00–17.00
- vstupné: základní 50 Kč; snížené 20 Kč

VÝSTAVA

„Jiří Slíva/Postpoesie“ Výstava grafika, ilustrátora a humoristy Jiřího Slívy představí návrhy známek, razítka i autorovu volnou tvorbu - litografie, kresby a plastiky. Výtvarná díla doplní série humorných poštovních básniček, složených autorem právě pro tuto příležitost. Pro děti je v prostoru muzea otevřen zábavný interaktivní prostor „Lumpenkoutek“ | do 31. 10.

Blíže informace a aktuality o dění v muzeu na webových stránkách Poštovního muzea.

HISTORICKÁ BUDOVA
UMĚLECKOPRŮMYSLOVÉHO MUSEA
V PRAZE

ulice 17. listopadu 2, 110 00 Praha 1
mobil: +420 778 543 901
www.upm.cz

▪ otevřeno út 10.00–20.00; st – ne 10.00–18.00

VÝSTAVY

Koudelka: Návraty Výstava českého fotografa Josefa Koudelky se koná u příležitosti autorových osmdesátých narozenin a představí průřez jeho celoživotní tvorbou. Základ expozice tvoří 350 fotografií, které jsou součástí obsáhlého souboru děl, jež se fotograf rozhodl věnovat své vlasti. Uměleckoprůmyslové muzeum v Praze se tak stane muzeem s nejrozsáhlejší sbírkou děl světoznámého fotografa. Výstava zahrnuje všechny významné cykly Koudelkovy dosavadní tvorby (Začátky, Experimenty, Divadlo, Cikáni, Invaze 68, Exily, Panorama), a velké části se jedná o unikátní dobové autorské zvěstěny, přičemž některé z nich jsou prezentovány vůbec poprvé.



foto © Josef Koudelka, Magnum Photos

Follová pro Peckovou – pořádá Ivana Follová. Soukromá výstava, kterou hostí UPM, mapuje spolupráci operní pěvkyně Dagmar Peckové a oděvní návrhářky Iwany Follové, jež trvá už 25 let. Šaty vytvářené na míru pro konkrétní příležitosti ukrývají pozoruhodné osobní příběhy. Zároveň odrážejí proměny módních trendů i společenských nálad. Veškeré modely se značkou if... si Dagmar Pecková uchovala ve své soukromé sbírce. Ta bude nyní poprvé veřejně k vidění na jediném místě – v krásných rekonstruovaných prostorách UPM. Návštěvníci výstavy se mohou těšit i na zpěvačino civilní oblečení, jež rovněž vzniklo v ateliéru if... K vidění budou i svatební šaty

Dagmar Peckové, které také vytvořila Ivana Follová | vstupné: plně 100 Kč, snížené 60 Kč

DŮM U ČERNÉ MATKY BOŽÍ

Ovocný trh 19, 110 00 Praha 1
www.czkubismus.cz

▪ otevřeno út 10.00–19.00; st–pá 10.00–18.00
▪ vstupné: plně 150 Kč, snížené 80 Kč

EXPOZICE

Expozice Český kubismus představuje **kubismus jako směr ideově propojující volné i užité umění a architekturu**. V domě U Černé Matky Boží jsou vystaveny nábytkové soubory, samostatné kusy nábytku, dobové obrazy a grafiky, plastiky či doplňky z keramiky, skla a kovů.

VÝSTAVA

▪ vstupné: plně 80 Kč, snížené 40 Kč, společně vstupné do stálé expozice a na výstavu plně 150 Kč, snížené 80 Kč

Gabriel Urbánek: Glass in Photography Fotograf Gabriel Urbánek slaví nejen životní jubileum, ale také 50. výročí svého zaměstnání v Uměleckoprůmyslovém muzeu v Praze. Od konce 60. let si vybudoval nezapustitelnou pozici mezi elitou českých fotografů skla. Výstava přináší více než 160 fotografií z let 1990 až 2018, které zachycují současné umělecké plastiky a design i historické poháry, vázy a další delikátní artefakty.

UNIVERZITA KARLOVA



UNIVERZITA
KARLOVA

MUZEUM UNIVERZITY KARLOVY

Karolinum, Ovocný trh 3, 110 00 Praha 1
tel.: +420 224 491 111
www.muzeum.cuni.cz

▪ vstupné dobrovolné
▪ expozice je otevřena od 10. 5. do 1. 9. denně od 10.00–18.00; vstup Ovocný trh 3, prohlídku s průvodcem vždy poslední středu v měsíci je nutné domluvit e-mailem: organiz@ruk.cuni.cz

EXPOZICE

Stálá expozice věnovaná dějinám nejstarší středoevropské univerzity je umístěna v gotických sklepeních historické budovy Karolina v centru Prahy. Pět tematických bloků mapuje historii Univerzity Karlovy od jejího založení v roce 1348 až po současnost, včetně významných osobností, které jsou s ní spojeny. Výstava také nabízí řadu unikátních exponátů, z nichž některé jsou pro veřejnost zpřístupněny zcela poprvé. K vidění je také originál žezla rektora Univerzity Karlovy z roku 1883, soubor autentických zbraní použitých pražskými vysokoškolskými studenty v revolučním roce 1848 nebo diplom a medaile nositele Nobelovy ceny za chemii Jaroslava Heyrovského z roku 1959.



VÝSTAVA

Univerzita a republika: 100 let – 100 předmětů – 100 příběhů Univerzita Karlova oslaví výročí vzniku Československa výstavou „Univerzita a republika: 100 let – 100 předmětů – 100 příběhů“. Připomene sto let soužití univerzity a státu prostřednictvím stovky výjimečných exponátů, z nichž každý bude reprezentovat jeden rok z období 1918 až 2018. Výstava se zaměří na známé i méně známé příběhy z dějin vědy a vzdělávání, ale i politiky a každodennosti. Návštěvníci se tak dozví, kdo z profesorů napsal první verzi československé ústavy, kteří dva absolventi se setkali na jedné bankovce, jak vznikla výroba náhradních kovových kloubů v Poldi Kladno či jaký suvenýr si přivezl absolvent a externí vyučující katedry žurnalistiky Robert Záruba z olympiády v Naganu | do 1. 9. | 10.00–18.00 | Ovocný trh 3, Praha 1, vstupné dobrovolné

VOJENSKÝ HISTORICKÝ ÚSTAV PRAHA

U Památníku 2, 130 05 Praha 3
tel.: +420 973 204 900
e-mail: museum@army.cz
www.vhu.cz



VOJENSKÝ
HISTORICKÝ
ÚSTAV PRAHA

VHÚ Praha je vědeckovýzkumné, muzejní a knihovní zařízení Ministerstva obrany ČR. Nedílnou součástí VHÚ Praha jsou muzea a výstavní prostory. Jde o Armádní muzeum Žižkov, Letecké muzeum Kbely, Vojenské technické muzeum Lešany, Národní památník hrdinů heydričiády a další externí výstavní prostory.

ARMÁDNÍ MUZEUM ŽIŽKOV

U Památníku 2, 130 05 Praha 3
▪ Upozornění: Kvůli plánované rekonstrukci je muzeum zcela uzavřeno.

LETECKÉ MUZEUM KBELY

Mladoboleslavská 425/9, 190 00 Praha 9
tel.: +420 973 207 500
▪ otevřeno: květen–říjen denně mimo pondělí 10.00–18.00
▪ vstup zdarma

EXPOZICE

Letecké muzeum bylo založeno v roce 1968 v areálu historického vojenského letiště Praha – Kbely, první letecké základny vybudované po vzniku Československa v roce 1918. Expozice muzea se vztahuje bezprostředně k historii československého a českého letectví, zvláště vojenského. Pro srovnání jsou zde vystaveny také vybrané typy světově významných letadel a kromě toho i množství leteckých motorů, součásti draků letounů, výzbroj, výstroj, stejnokroje, prapory, vyznamenání a další památky, které se vztahují k historii československého a českého letectví. Početností a kvalitou sbírek patří k největším leteckým muzeím v Evropě. Řada letounů patří ke světovým unikátům. Zpřístupněn je také letňanský areál **Staré Aerovky**, díky němuž se kbelská expozice rozšířila o další výstavní prostory.

NÁRODNÍ PAMÁTNÍK HRDINŮ HEYDRICHIÁDY

Resslova 9a, 120 00 Praha 2
tel.: +420 224 916 100
▪ otevřeno: denně mimo pondělí 09.00–17.00
▪ vstup zdarma

Místo úkrytu a posledního boje skupiny příslušníků československého zahraničního odboje, kteří se podíleli na atentátu na zastupujícího říšského protektora Reinharda Heydricha.

EXPOZICE

Expozice věnovaná **Operaci ANTHROPOID – atentátu na Reinharda Heydricha** v květnu 1942.

VOJENSKÉ TECHNICKÉ MUZEUM LEŠANY

Lešany u Týnce nad Sázavou, 257 42 okres Benešov
tel.: +420 973 296 161
▪ otevřeno: červenec a srpen denně mimo pondělí 9.30–17.30; červen a září so+ne 9.30–17.30
▪ vstup zdarma

EXPOZICE

Vojenské technické muzeum Lešany se nachází v prostoru bývalých dělostřeleckých kasáren. Expozici tvoří **více než 700 historických tanků, kanónů, motocyklů, obrněných, nákladních a osobních vojenských vozidel, raketová technika, spojovací a ženijní prostředky a logistický materiál pocházející z období od roku 1890 až do současnosti**. Sbírkové jsou široké veřejnosti prezentovány v deseti halách, pod šesti přístřešky a na volném prostranství. Rozsahem a složením svých sbírek, v nichž je zastoupen nejen světový unikát, se toto muzeum řadí mezi nejvýznamnější evropské instituce svého druhu.

JÍZDÁRNA PRAŽSKÉHO HRADU

U Prašného mostu 3, 110 00 Praha 1
Výstava nazvaná **Doteky státnosti**, připravená s dalšími spolupřáteli se uskutečnila v rámci **projektu Založeno 1918**. Jde o dosud nevidaný muzejní počín, jenž veřejnost seznamuje



s unikátními předměty dokumentujícími výjimečné okamžiky našich novodobých dějin.

Osu celé výstavy tvoří příběhy vystavovaných předmětů, jejímž cílem je ukázat návštěvníkům, že ačkoliv byla řada státních symbolů v průběhu naší historie mnohokrát zneužita, stále se jedná o tytéž symboly, za něž byli naši předkové ochotni položit život. **Součástí výstavy je i klenotnice**, v níž budou vystavena **nejvyšší státní vyznamenání** udělovaná za uplynulých sto let a také unikátní archiválie, vážící se k přelomovým okamžikům našich novodobých dějin, které se budou pravidelně obměňovat. Mezi vystavovanými předměty je například dlaždice s dvouocasým lvem z hradu Zvíkov, vývěsní štít Československé národní rady v Paříži, Plečnickova umělecká díla, pracovní stůl a jídelní servis T. G. Masaryka, první československé letadlo Bohemia B-5, výtvarné práce Vojtěcha Preissiga a Františka Kupky, bomba Jana Kubiše, odbojový přívěsek s českým lvem, fotbalový míč ze zápasu mezi výběrem spojeneckých armád a britské armády, který se konal v Londýně 15. března 1941, vlajka 312. čs. peruti RAF, falešná legitimace Václava Morávka, stejnokroj Otakara Jaroše, zkrvavená vlajka ze srpna 1968, odposlouchávací zařízení StB, kosmický skafandr Vladimíra Remka, tretry Emila Zátópka či talisman českých hokejistů v Naganu.

CÍSAŘSKÁ ZBROJNICE

Hradčanské nám. 2, 110 00 Praha 1

Stálá expozice ve Schwarzenberském paláci **obsahuje sbírku zbraní, zbroje a uměleckých děl z období od 15. století do poloviny 19. století**. Výstava prezentuje přes 550 předmětů, které pocházejí především z období, kdy České země patřily k habsburskému císařskému trůnu.

MUZEUM HRADNÍ STRÁŽE

Pražský hrad, 110 00 Praha 1

▪ Upozornění: kvůli rekonstrukci Prašné věže Mihulka je expozice uzavřena

V Prašné věži Mihulka se nachází **expozice mapující vývoj českých vojenských jednotek střežících Pražský hrad od nejstarších dob do současnosti**.

ŽIDOVSKÉ MUZEUM V PRAZE

U Staré školy 1, 3, 110 00 Praha 1

tel.: +420 222 749 211

e-mail: office@jewishmuseum.cz

www.jewishmuseum.cz

▪ otevřeno: denně mimo so a židovských svátků 9.00–18.00



PROHLÍDKOVÉ OKRUHY

1) Židovské muzeum v Praze (Maiselova synagoga, Španělská synagoga, Pinkasova synagoga a Klausová synagoga, Obřadní síň, Starý židovský hřbitov a Galerie Roberta Guttmanna)

2) Pražské Židovské Město (Židovské muzeum v Praze a Staronová synagoga)

3) Staronová synagoga

Detailní informace o expozicích, cenách a možných slevách naleznete na www.jewishmuseum.cz.

GALERIE ROBERTA GUTTMANNA

U Staré školy 3, 110 00 Praha 1 (zadní trakt Španělské synagogy)

VÝSTAVA

„Můj šálek Kafky...“ Kresby, grafika a obrazy Jiřího Slívy. Výstava grafika a ilustrátora Jiřího Slívy (uspořádaná k jeho 71. narozeninám) představuje řadu kreseb, barevných litografií, leptů, pastelů a několik olejomalb na jeho oblíbená témata Franz Kafka, Sigmund Freud, Golem, židovské zvyky a symboly, biblické motivy, jakož i další práce inspirované díly židovských spisovatelů.

HORNICKÉ MUZEUM PŘÍBRAM



Největší hornické muzeum v České republice založené roku 1886 zve k návštěvě unikátních expozic situovaných v památkově chráněných objektech Ševčínského, Vojtěšského, Anenského a Drkolnovského dolu, v hornickém domku na Březových Horách a ve čtyřech mimopříbramských pobočkách.



HORNICKÝ SKANZEN BŘEZOVÉ HORY – NÁRODNÍ KULTURNÍ PAMÁTKA

Ševčínský důl, Vojtěšský důl, Anenský důl, Drkolnovský důl, hornický domek

nám. Hynka Klíčky 293, 261 01 Příbram VI - Březové Hory

tel.: +420 318 633 138

e-mail: info@muzeum-pribram.cz

www.muzeum-pribram.cz

- otevřeno: út–ne 9.00–18.00
- vstupné: základní 40 Kč; snížené 20 Kč; rodinné 100 Kč

Expozice umístěné v historických báňských objektech přibližují minulost spatou s těžbou stříbra, uranu a dalších rud. Muzeum umožňuje svezení hornickým vláčkem po povrchu i podzemím, prohlídky dvou kilometrů štol, faráni výtahem, jízdu po skluzavce k obřím vodnímu kolu či seznámení s parními těžními stroji, cennou mineralogickou sbírkou a havířským folklorem.

VÝSTAVA

S Honzou z role do role | do 1. 11.

Nejnovější mineralogické přírůstky do sbírek muzea | do 28. 12.

Rok na vsi. Život hornických obcí Příbramska ve vzpomínkách pamětníků 1870–1940 | do 28. 12.

AKCE

08. 07. | Prokopská pouť – 29. ročník historické hornické pouti, krojovaný průvod horníků a hutníků s mezinárodní účastí, polní mše, bohatý doprovodný program.

PAMÁTNÍK VOJNA LEŠETICE

Muzeum obětí komunismu

Lešetice 52,262 31 Lešetice

tel.: +420 326 531 488

e-mail: info@muzeum-pribram.cz

www.muzeum-pribram.cz

- otevřeno: út–ne 9.00–18.00
- vstupné: základní 40 Kč; snížené 20 Kč; rodinné 100 Kč

Dochovaný vězeňský areál mezi bývalými uranovými šachtami, ojedinělý ve střední Evropě. V letech 1949–1951 tábor nucených prací a následně do roku 1961 zařízení pro politické vězně komunistického režimu. Muzeum obětí totality a dějin uranového hornictví, Galerie Orbis Pictus: Europa, exteriérová expozice soch Jiřího Sozanského, možnost jízdy hornickým vláčkem.

VÝSTAVA

Poslední bitva 2. světové války v Evropě u Slivice na Příbramsku | do 28. 12.

SKANZEN VYSOKÝ CHLUMEC

Muzeum vesnických staveb středního

Povltaví

262 52 Vysoký Chlumeč

mobil: +420 733 371 546

e-mail: info@muzeum-pribram.cz |

www.muzeum-pribram.cz

- otevřeno: út–ne 9.00–18.00
- vstupné: základní 60 Kč; snížené 30 Kč

Skanzen uchovává cenné památky venkovské architektury, které dokládají vývoj lidového domu od poloviny 17. do počátku 20. století na území Středočeské pahorkatiny a ve středním Povltaví. Interiérové expozice přibližují způsob bydlení a hospodaření na vesnici.

AKCE

28. 07. | Den řemesel – představení tradičních řemesel spojených s venkovským hospodářstvím a lidovým stavitelstvím.

MUZEUM ZLATA NOVÝ KNÍN

Muzeum těžby a zpracování zlata na Novoknínsku

nám. Jiřího z Poděbrad 47, 262 03 Nový Knín

tel.: +420 318 593 015; mobil: +420 774 824 656

e-mail: info@muzeum-pribram.cz

www.muzeum-pribram.cz

- otevřeno: út–ne 9.00–18.00
- vstupné: základní 40 Kč; snížené 20 Kč; rodinné 100 Kč

Expozice přibližují historii těžby a zpracování zlata na Novoknínsku od nejstarších dob až do 20. století, dějiny města, místní řemesla a průmysl či historii mistrovství světa v rýžování zlata u nás i v zahraničí.

MUZEUM ŠPÝCHAR PROSTŘEDNÍ LHOTA

Prostřední Lhota 1, 262 03 Chotilsko
tel.: +420 318 543 958; mobil: +420 702 019 932
e-mail: info@muzeum-pribram.cz
www.muzeum-pribram.cz

- otevřeno: út–ne 9.00–18.00
- vstupné: základní 40 Kč; snížené 20 Kč; rodinné 100 Kč

Expozice v barokním špýcharu, založeném roku 1770 Rytířským řádem Křižovníků s červenou hvězdou, seznamují se životem na venkově ve středním Povltaví a nejstaršími dějinami regionu spjatými s těžbou zlata. Součástí je i archeologická výstava věnovaná keltskému oppidu Hrazany.

MALÉ MÁSLOVICKÉ MUZEUM MÁSLA

Máslovice 3, 250 69 Vodochody
mobil: +420 724 191 246, 603 431 148
www.maslovice.cz

- otevřeno: so+ne 10.00–12.00 a 13.00–16.00; mimo tyto dny pouze po předběžné objednávce (min. 10 osob)
- vstupné: základní 30 Kč, senioři, studenti a děti 20 Kč, rodinná vstupenka (2 dospělí + děti) 80 Kč.
- spojení: autobusem č. 374 ze stanice metra C – Kobylisy, ulice Pod Sídlíštěm, autem směr Teplice a odbočit na Klíčany, vlakem z Masarykova nádraží do Libčic nad Vltavou a přívozem přes řeku dále 1,2 km do Máslovic.

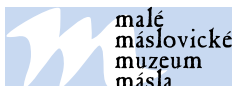

STÁLÁ EXPOZICE

Historické předměty na výrobu másla (různé typy máselnic, dřevěných tvořítek na máslo aj.) a máslenky na servírování másla

Sbírka obalů od másla českých i zahraničních výrobců

Expozice o historii obce

Muzejní obchůdek

Netradiční naučná stezka od muzea k přívozu

VÝSTAVY

Ptáci na vodě i u vody | do 8. 7.

Čajové pytlíky a ubrousky | od 14. 7. do 26. 8.



AKCE

14. 07. | Pohodový závod lodí Bohnice – Máslovice – vhodné i pro rodiny s dětmi. Lodě možno zapůjčit. Více na www.maslovice.cz | přihlášky do 10. 7.!

MUZEUM STŘEDNÍHO POOTAVÍ STRAKONICE

Zámek 1, 386 01 Strakonice
tel.: +420 380 422 608
e-mail: informace@muzeum-st.cz
www.muzeum-st.cz

- stálé expozice muzea otevřeny
- otevřeno denně 9.00–17.00



MUZEUM STŘEDNÍHO POOTAVÍ
STRAKONICE



Vyhlídková věž Rumpál a černá kuchyně Stálá expozice
Němí svědci minulosti

VÝSTAVA

Dudy Ze sbírek Jeroena de Groota | kapitulní síň | od 17. 7. do 31. 8.

VODNÍ MLÝN HOSLOVICE

Hoslovce 36, 387 19 Čestice (17 km od Strakonice)
tel.: +420 731 907 308
e-mail: mlyn@muzeum-st.cz
www.muzeum-st.cz

- otevřeno denně 9.00–17.00



Vodní mlýn
Hoslovce

- autentický obraz života na mlýně
- areál s domácími zvířaty a hospodářským vybavením
- etnografická expozice Ze života šumavského Podlesí
- řemeslné akce s pečením chleba
- ideální místo pro rodinný i školní výlet

AKCE

21. 07. | 10.00–17.00 | Dětský den – den plný her, pohádek a soutěží pro děti.

PAMÁTNÍK KARLA ČAPKA – STRŽ

262 02 Stará Huť u Dobříše 125

tel.: +420 318 522 265

www.facebook.com/Pamatinik-Karla-Capka

www.capek-karel-pamatnik.cz

- otevřeno celoročně; duben–říjen mimo po 9.00–17.00; listopad–březen po–pá 9.00–16.00 (so+ne na tel. objednávku pro skupiny o minimálním počtu 10 osob)
- vstupné: základní 40 Kč; studenti a senioři 20 Kč; rodinné vstupné 100 Kč; fotografování 10 Kč

PAMÁTNÍK
KARLA ČAPKA
STRŽ
VE STARĚ HUŤI



STÁLÉ EXPOZICE

Život a dílo Karla Čapka

Ferdinand Peroutka

Olga Scheinpflugová



PAMÁTNÍK TEREZÍN

Principova alej 304, 411 55 Terezín

tel.: +420 416 782 225

e-mail: pamatnik@pamatnik-terezin.cz

www.facebook.com/TerezinMemorial

www.pamatnik-terezin.cz

- otevřeno: Malá pevnost: denně 8.00–18.00; Muzeum ghetta a Magdeburská kasárna: denně 9.00–18.00; Krematorium: denně kromě soboty 10.00–18.00; Kolumbárium, obřadní místnosti a ústřední márnice: denně 9.00–18.00; Modlitebna a replika mansardy z doby terezínského ghetta: denně 9.00–18.00

PAMÁTNÍK TEREZÍN



národní kulturní památka

VÝSTAVY

Vzpomínky Putovní, dokumentární výstava Památníku Terezín – předsálí kina Malé pevnosti | do 6. 9.

Kateřina Piňosová – Sourozenci červené nitě Kresby, fotografie, objekty – výtvarná výstava | výstavní prostory IV. dvora Malé pevnosti, cela č. 42 | do 31. 10.



Výstava k výtvarné soutěži vzdělávacího oddělení Památníku Terezín – předsálí kina Muzea ghetta | do 31. 7.

Malý Trostinec Historická (dokumentární) výstava – výstavní prostory IV. dvora Malé pevnosti, cela č. 41 | od 19. 7. do 30. 9.

19. 07. | 14.00 | Vernisáž výstavy

Prof. Miloš Michálek – Vzkazy (grafika) Výtvarná výstava – předsálí kina Muzea ghetta | od 9. 8. do 12. 10.

09. 07. | 14.00 | Vernisáž výstavy

ŠKODA MUZEUM

tř. Václava Klementa 294, 293 60 Mladá Boleslav

tel.: +420 326 832 038

e-mail: museum@skoda-auto.cz

www.museum.skoda-auto.cz

♿ bezbariérový vstup

- otevřeno: denně 9.00–17.00
- vstupné: individuální prohlídka: plně 70 Kč; snížené 35 Kč; rodinné 75 Kč; roční 280 Kč; snížené 140 Kč
- prohlídka s výkladem v českém / cizím jazyce (muzeum + závod): plně 140 Kč / 200 Kč; snížené 70 Kč / 100 Kč
- prohlídka s výkladem v českém / cizím jazyce (muzeum): plně 100 Kč / 130 Kč; *snížené 50 Kč / 65 Kč
- prohlídka s pracovním listem (muzeum): 20 Kč
- zdarma: děti do 6 let; ZTP a ZTP/P a 1 doprovodná osoba; AMG; řidič bus; 1x doprovod od CK; 2x pedagogický dozor; novináři



ŠKODA Muzeum

STÁLÁ EXPOZICE

Expozice je rozdělena do tří tematických oblastí – **Tradice, Evoluce a Preciznost**. V tematické oblasti Tradice jsou přiblíženy hodnoty značky ŠKODA – Hrdost, Každodenní využitelnost a Výzvy, symbolizované třemi páry vozů. Bustami obou zakladatelů firmy začíná Evoluce. Dominuje jí chronologická řada po sobě jdoucích milníků automobilového vývoje. Okruh Preciznost představuje vozy v různých stádiích renovace – od nálevového stavu až po „klenot“. Proces výroby současných vozů lze vidět v panoramatickém kině.

VÝSTAVY

Vítězství plná prachu: 1908 Světové rychlostní rekordy, desítky zlatých věnců ze závodních okruhů i jízda spolehlivosti a renomé značky rostoucí neuvěřitelným tempem. Automobilka Laurin & Klement v roce 1908 vítězila doslova v každém závodě, na jehož start postavila některý ze svých závodních speciálů. O jaké stroje šlo? Kdo na nich sklízel vavříny? A jak se úspěchy na závodních tratích promítaly do hospodaření mladoboleslavské firmy? Na to odpovídá výstava Vítězství plná prachu připomínající rok 1908. Rok, kdy společnost Laurin & Klement potvrdila, že patří na automobilový Olymp | do 12. 10.

David Černý: Český betlém Ojedinelá výstava bronzových plastik výtvarníka Davida Černého představuje scénické obrazy českých dějin a kultury. Svou formou detailního zpracování jednotlivých postav plastiky připomínají tradiční betlém. Soubor byl vytvořen pro Autostadt (Wolfsburg, Německo) u příležitosti výstavy EXPO 2000. Český umělec David Černý je znám především jako tvůrce figurativních soch pro veřejný prostor. Mezi jeho díla patří Růžový tank, Miminka na Žižkovské věži, Entropa apod. Po předchozí domluvě na tel. 326 831 134 jsou možné komentované prohlídky pro ZŠ a SŠ v rámci hodin dějepisu.

PROHLÍDKY EXPOZICE A VÝROBNÍCH PROVOZŮ

Nabízíme **komentované prohlídky** expozice ŠKODA Muzea a prohlídky výrobních provozů společnosti ŠKODA AUTO s průvodcem. Dále zajišťujeme **exkurze** do Lean Centra, ŠKODA Parts Centra, Vzdělávacího centra Na Karmeli a výrobního závodu ve Vrchlabí a Kvasinách. Pořádáme **speciální prohlídky** pro školní skupiny, technicky zaměřené skupiny a nevidomé. Rezervace a další informace na tel. +420 326 8 31134, 31135, 31137, e-mail: muzeum@skoda-auto.cz.

AKCE

▪ cena abonentky 620 Kč. Prodej jednotlivých vstupenek bude zahájen 20. 8.

Podzemní abonentní cyklus „ZPÁTKY KE KOŘENŮM“ – krásné černošské hlasy a brilantní muzikanti představí hudbu, která byla inspirací mnoha současným trendům

19. 09. | 19. 00 | Dani Robinson Concept – blues-rockový koncert skvělého zpěváka a jedinečného kytaristy Dani Robinsona a jeho bandu. Sál LK Forum | vstupné 220 Kč

22. 10. | 19. 00 | Juwana Jenkins – koncert bluesové královny plný energického zpěvu. Sál LK Forum | vstupné 260 Kč

21. 11. | 19. 00 | Chuck Wansley & Otto Hejnic Trio – swingový večer v duchu Broadway show. Sál LK Forum | vstupné 260 Kč

Přednáškový cyklus „NEOBYČEJNÉ PŘÍBĚHY Z HISTORIE AUTOMOBILKY“

25. 09. | Automobily první republiky – Jan Tuček

23. 10. | Všechny prezidentovy vozy – Lukáš Nachtmann

13. 11. | Historie a vývoj čerpacích stanic – Jiří Krížek

PŘIPRAVUJEME

20. 09. | David Koller band

24. 09. | Přednáška Jana Mühlfeita „Odemykání dětského potenciálu“

02. 10. | Česká filharmonie „Bicisté“

09. 10. | Hot club

15. 11. | Kryštof „Jenom písničky tour 2018“

RODNÝ DŮM FERDINANDA PORSCHEHO VE VRATISLAVICÍCH

Tanvaldská 38, 463 11 Liberec – Vratislavice nad Nisou

tel.: + 420 326 832 028

tel.: +420 326 832 038 (info mimo otevírací dobu)

e-mail: Vratislavice@skoda-auto.cz

▪ otevřeno: pá–ne 9.00–17.00

▪ využijte možnosti zakoupit kombinovanou vstupenku Rodný dům

F. Porscheho & ŠKODA Muzeum za zvýhodněnou cenu. Více informací na www.rodnydumporsche.cz

Zveme vás k prohlídce **nově zrekonstruovaného domu, ve kterém se v roce 1875 narodil Ferdinand Porsche**, automobilový konstruktér a tvůrce vozu Volkswagen. Na autentickém místě jsou představeny zásadní momenty vývoje inženýrského a konstrukčního umění, jehož součástí je životní dílo Ferdinanda Porscheho. Expozici je možné si prohlédnout individuálně pomoci na místě zapůjčených iPadů. V případě návštěvy skupiny nad 20 osob doporučujeme nás kontaktovat s předstihem. Návštěvníci muzea se mohou před prohlídkou expozice či po ní občerstvit v kavárně, k dispozici je i malý obchod.

CAFÉ/RESTAURANT VÁCLAV

▪ otevřeno denně 9.00–17.00 a před každou akcí

▪ rezervace na tel.: +420 326 831 243

Navštivte v budově ŠKODA Muzea Café/Restaurant VÁCLAV provozovaný cateringovou společností Zátisí Group. VÁCLAV hostům nabízí kvalitní pokrmy a nápoje, příjemnou atmosféru a moderní prostředí obklopené historickým okolím.

Expozice ve Škoda Muzeu, Mladá Boleslav





WELLNESS KURZY PLAVÁNÍ MASÁŽE

BAZÉNY

25m bazén | víceúčelový bazén |
vířivka | chrliče |
divoká řeka | tobogán |

WELLNESS

finská sauna | aroma sauna |
parní lázeň | ledová studna |

TĚLOCVIČNA

trx | funkční trénink | a další

KURZY PLAVÁNÍ

od 6 měsíců - dětská část |
teplota vody v nerezovém bazénu 31C° |
kurzy plavání pro dospělé - 25m bazén |
zkušení instruktoři s potřebnou kvalifikací |
individuální přístup |
prostorná herna s kavárnou |
wi-fi | parkoviště |



TĚLOCVIČNA



I výborná dostupnost

I zastávka autobusu Brodského přímo před areálem
I 4 min od OC Chodov

I Plavecký areál Jedenáctka VS | Mírového hnutí 2385 / 3 | Praha 4 - Chodov | Recepce 226 801 290 / 299

volnočasové aktivity

PLANETÁRIUM PRAHA

Královská obora 233, 170 21 Praha 7

tel.: +420 220 999 001-3

e-mail: planetarium@planetarium.cz

www.planetarium.cz

- změna programu vyhrazena
- otevírací doba: 1. 7. – 31. 7. denně po–ne 10.30–19.30

SPECIÁLNÍ NABÍDKA

Polaris – Vesmírná ponorka a tajemství polární noci – nový pořad a nejspěšnější pohádka pro planetária na světě – v přírodě se nikdy nemohou potkat, ale přesto se v našem příběhu jejich cesty protnou a stanou se z nich dobří kamarádi – lední medvěd Vladimír a tučňák James. Děti, rodiče i prarodiče, zkrátka celá rodina, si toto veselé a poučné dobrodružství vychutnají i díky hlasům herců Richarda Genzera a Michala Suchánka.

Měsíční sonáta – premiéra nového pořadu 20. 7. v 18.00 a od 20. 7. každý další pátek – pohled na srpek Měsíce pozvolna plující nad potměným obzorem vyvolával v mysli člověka ty nejfantastičtější představy o jeho vzniku, původu a složení. Dne 21. července 1969 se splnil odvěký sen lidstva, když se noha člověka poprvé dotkla měsíčního povrchu. Touha člověka odhalit tajemství věrného průvodce naší Země, sen, který snili dávní učenci i fantastové, se stal skutečností.

Záhada temné hmoty – nový pořad – při pohledu na noční oblohu vidíme pouhé procento našeho vesmíru. Zbytek zůstává před našimi zraky skryt. Pohyby hvězd v galaxiích a kupách jsou ovládány podivnou temnou hmotou, jejíž pavučinová síť tahá za nitky veskerého dění. Co dnes o této záhadné látce víme? A dokážeme ji polapit?

PROGRAMY POD HVĚZDNOU KLENBOU 1. 7. – 31. 7.

- projekční systém SkyScan Definiti 8K

po | 11.00 | **Anička a Nebešťánek** – letní příběh – od 4 let

po, út, pá, so a ne | 14.30 | **Polaris** – od 5 do 105 let

po | 18.00 | **Mapy cizích světů**

út, st, čt a so | 11.00 | **Polaris** – od 5 do 105 let

út, čt a so | 18.00 | **Noční obloha 8K (CZ/ENG)**

st | 14.30 | **Speciální střední program**

st | 18.00 | **Záhada temné hmoty**

čt | 14.30 | **Křišťálové sestry** – od 4 let

pá | 11.00 | **O rozpůlené hvězdě** – od 4 let

pá do 13. 7. | 18.00 | **Záhada temné hmoty**

pá od 20. 7. | 18.00 | **Měsíční sonáta**

ne | 11.00 | **O zvědavé kometě** – od 4 let

ne | 18.00 | **Hvězdy mayských bohů**

SPECIÁLNÍ STŘEDEČNÍ PŘEDSTAVENÍ

- od 14.30, pro děti od 8 let

04. 07. | **Vesmír kolem nás**

11. 07. | **Kde začíná vesmír**

18. 07. | **Pozorujeme oblohu**

25. 07. | **Povídání pro zvědavé děti**

FOYER PLANETÁRIA

Stálá expozice – vyzkoušet si můžete celou řadu interaktivních exponátů (např. model černé díry, planetární váhu, telurium, změnu vzhledu měsíčního povrchu v závislosti na měsíčních fázích, optiku oka, atd.).

Prodej astronomických a kosmonautických publikací pro návštěvníky Planetária

ŠTEFÁNIKOVA HVĚZDÁRNA

Strahovská 205, 118 00 Praha 1

tel.: +420 257 320 540

e-mail: informace@observatory.cz

www.observatory.cz

- otevírací doba: po–ne 11.00–19.00 a 21.00–23.00; 27. 7. otevřeno do 24.00

STÁLÁ VÝSTAVA

Astronomická výstava, jejíž součástí jsou interaktivní exponáty, optické pokusy i historické přístroje a především počítače s astronomickými informacemi, animacemi a pexesem.

POŘADY PRO DĚTI

- s prohlídkou hvězdárny a pozorováním dalekohledem

každou so | 14.30 | **Jak šla kometka do světa** – pro děti do 10 let

každou ne | 14.30 | **Povídání o Měsíčku** – pro děti do 10 let

POŘADY PRO MLÁDEŽ A DOSPĚLÉ

- s prohlídkou hvězdárny a pozorováním dalekohledem

po | 17.00 | **Do blízkého a vzdáleného vesmíru**

út | 17.00 | **Prahou astronomickou** – pořad o astronomických zajímavostech našeho hlavního města Prahy

st | 17.00 | **Petr a Pavla v létě** – pořad o krásách letní oblohy

čt | 17.00 | **Měsíc** – pořad o našem nejbližším kosmickém sousedovi

pá | 17.00 | **Hledá se Země** – pořad o hledání extrasolárních planet a možnosti života na nich

so | 17.00 | **Tajemství vesmíru** – pořad o vzniku vesmíru a přístrojích, které nám umožňují jeho pozorování

ne | 17.00 | **Time zero** – pořad o vzniku a vývoji vesmíru

každý den | every day | 16.00 | **Prague Astronomical** – performance in English

každý den | 21.00 | Pán prstenců – pořad o Saturnu, nejkrásnější planetě sluneční soustavy doplněný za jasného počasí jeho pozorováním dalekohledy hvězdárny

AKADEMIE VESMÍRNÝCH CESTOVATELŮ

Štefánikova hvězdárna v Praze pořádá **astronomický kroužek pro zvidavé žáky 6. až 8. tříd**. V průběhu devadesátiminutových lekcí, které se konají vždy jednou týdně v odpoledních hodinách, děti zábavnou formou v rolích vesmírných cestovatelů prozkoumají blízký i vzdálený vesmír a získají odpovědi na své otázky, budou pozorovat oblohu dalekohledy hvězdárny, navštíví planetárium, hvězdárnu v Ďáblicích i observatoř Astronomického ústavu v Ondřejově. Na závěr získají osvědčení „vesmírných cestovatelů“ a ten nejlepší z absolventů malý dalekohled pro první samostatné touky vesmírem. Zájemci o astronomii v uvedeném věku, kteří by chtěli kroužek navštěvovat, získají bližší informace na tel. 257 320 540, kde také přijímáme přihlášky dětí do kroužku.

HVĚZDÁRNA ĎABLICE

Pod hvězdárnou 768, 182 00 Praha 8

tel.: +420 283 910 644

e-mail: dabliceobs@planetarium.cz

www.planetarium.cz/dabliceobs

- otevírací doba červenec: po–pá 10.00–12.00, 13.30–15.30; ne 14.00–16.00; 27. 7. 20.30–23.30 – úplné zatmění Měsíce, opozice Marsu; 28. – 31. 7. 21.30–23.00

POŘADY PRO VEŘEJNOST

- začátky v 10.15

po 09., 16., 23. a 30. 07. | Africká pohádka – Ogua a piráti út 10., 17., 24. a 31. 07. | Hvězdárna, dalekohledy, pozorování

st 18. 07. | Sluneční soustava

čt 12., 19. a 26. 07. | 0 spanilé Jitřence a tajuplné Večerníci – pohádka

PŘÍMĚSTSKÉ TÁBORY

Dny **11. 7. a 25. 7., (vždy středa)** jsou rezervovány pro příměstské tábory. Jejich pořadatelé si mohou objednat představení dle svého výběru na tel. 283 910 644.

POZOROVÁNÍ OBLOHY DALEKOHLEDY

po–pá kromě 11. a 25. 07. | 11.00–12.00 a 13.30–15.30 ne | 14.00–16.00

27. 07. | 20.30–23.30 | úplné zatmění Měsíce, opozice Marsu

28. – 31. 07. | 21.30–23.00

POZOROVÁNÍ OBLOHY NA OBOU HVĚZDÁRNÁCH

- podmínkou pozorování je pokud možno obloha bez mraků, při nepříznivém počasí se koná prohlídka přístrojového vybavení hvězdáren

Měsíc: od 15. – 27. 7. nejlepe kolem 19. 7., kdy je Měsíc v první čtvrti. V pátek 27. 7. nastane úplné zatmění Měsíce. Měsíc u nás

toho dne vychází ve 20.28, tedy těsně po začátku částečného zatmění (nastane ve 20.25). Začátek úplného zatmění připadá na 21.30 a maximální fáze zatmění nastává ve 22.21. Úplné zatmění končí ve 23.13 a částečné v 0.19. Z polostínu Měsíc vystoupí v 1.29, ale tato závěrečná část zatmění je téměř nepozorovatelná.

Planety: v červenci **Jupiter** a **Saturn** a brzy z večera **Venuše**.

Zajímavé objekty: zejména za bezměsíčných nocí, kdy světlo neruší pozorování – například **dvojhvězdy Albireo** v **souhvězdí Labutě** nebo **Epsilon v Lyře**. Na hvězdokopy se můžeme podívat do souhvězdí **Herkula** a **Štítu**, kde najdeme zástupce obou typů – hvězdokopy kulovou s označením **M 13** a hvězdokopy otevřenou s označením **M 11**. Dalším zajímavým objektem je **prstencová mlhovina M 57** v **souhvězdí Lyry**. Vzdálené galaxie **M 81** a **M 82** můžeme vyhledat ve **Velké medvědicí**.

Slunce: na denní obloze – sluneční skvrny, protuberance

BOTANICKÁ ZAHRADA HL. M. PRAHY

Trojská 800/196, 170 00 Praha 7 – Troja

tel.: +420 234 148 111

e-mail: info@botanicka.cz

www.botanicka.cz

- spojení: metro C – Nádraží Holešovice; bus 112 do stanice Zoologická zahrada nebo Botanická zahrada Troja, odtud pěšky dle značení; Metro C – Kobylisy, bus 102, 144 do stanice Na Pazderce, odtud pěšky dle značení; návštěvníci mají možnost využít ke vstupu do zahrady bránu u zastávky MHD – bus č. 112 Kovárna
- otevírací doba: venkovní expozice denně 9.00–20.00, skleník Fata Morgana út–ne a státní svátky 9.00–18.00, vinotéka sv. Kláry po–pá 13.00–21.00, so, ne a svátky 11.00–21.00
- vstupné: plně vstupné Fata Morgana + venkovní expozice – dospělí 150 Kč, děti (3–5 let) 40 Kč, děti (5–15 let), studenti (do 26 let), ISiC karta, senioři 75 Kč.
- pouze venkovní expozice – dospělí 85 Kč, děti (3–5 let) 25 Kč, děti (5–15 let), studenti (do 26 let), ISiC karta, senioři 45 Kč.



Botanická zahrada
Praha

VÝSTAVA AFRICKÝCH SOCH

19. 06. – 30. 09. | 9.00–20.00 | Venkovní expozice, Stráň, výstavní sál – tvorba soch má v Africe dlouhou tradici. Nejtypičtější formou figurálního umění jsou masky a sochy, které jsou součástí rituálů, slouží k uctívání různých božstev či duchů zemřelých. Když před více než padesátí lety začali obyvatelé Rhodesie (dnes Zimbabwe) tvořit svá první díla, jistě nečekali, že jednou budou vystavována v galeriích od Tokia po New York a že odborníci po celém světě budou o nich i o výtvorech řady jejich mladších následovníků hovořit s uznáním. V současné době se sochařskému umění v Zimbabwe věnuje několik stovek autorů. Během výstavy se můžete těšit také na tematické vikendy: **14. – 15. 07. | African food festival, 04. – 05. 08. | Sochařský workshop**



PROCHÁZKY ZAHRADOU S ODBORNÍKEM

07. 07. | 14.00 a 16.00 | Venkovní expozice – Tomáš Vencálek – hortenzie, sraz u pokladny v ul. K Pazderkám

AFRICAN FOOD FESTIVAL

14. 07. – 15. 07. | 10.00–20.00 | Venkovní expozice, Stráň – přijďte do botanické zahrady ochutnat africké speciality. Kromě výborného jídla se můžete těšit i na doprovodný program, který přiblíží kulturu afrického kontinentu. Po celý víkend budou v naší zahradě znít rytmy z různých koutů Afriky, budete nejen poslouchat, ale také se můžete aktivně zapojit a přijít si zabubnovat nebo se naučit tradiční i moderní africké tance.

PROCHÁZKY ZAHRADOU S ODBORNÍKEM

21. 07. | 14.00 a 16.00 | Venkovní expozice – Petr Hanzelka – letní záhonové trvalky, sraz u pokladny v ul. Nádvorní

MEDOVÝ DEN

21. 07. | 13.00–19.00 | Venkovní expozice, Stráň, expozice Medonosných rostlin a včel – v domku včelaře bude nově otevřena interaktivní expozice zaměřená na pyl a opylování rostlin, která pobaví i pouči. K vidění bude skleněný úl, dozvíte se vše o opylování a děti se mohou zapojit do vědomostní soutěže. Chybět nebude ani ukázka vytáčení medu. Zájemci si budou moci zakoupit různé publikace o včelách, medovou čokoládu, široký sortiment medu, medoviny a medových produktů.

FESTIVAL JAK VÍNO

28. 07. | 10.00–19.00 | Vinice sv. Kláry – v tento den se v zahradě spojí hudba, moderní kuchyně a víno do jednoho velkého zážitku. Budete moci ochutnat produkci vín jak z malých rodinných vinařství z Moravy, tak od zahraničních vinařů. V tento den se v zahradě spojí hudba, moderní kuchyně a víno do jednoho velkého zážitku.

ZOOLOGICKÁ ZAHRADA HL. M. PRAHY

U Trojského zámku 3/120, 170 00 Praha 7 – Troja

tel.: +420 296 112 230

e-mail: pr@zoopraha.cz

www.zoopraha.cz

- otevřeno denně 9.00–21.00
- vstupné: dospělí 200 Kč; děti 3–15 let; studenti, senioři, držitelé ZTP 150 Kč; rodina (2 dospělí, 2 děti) 600 Kč
- spojení: bus 112 ze stanice metra C – Nádraží Holešovice; bus 236 ze stanice Zámky; přívoz z Prahy 6 – Podbáby



ZOO PRAHA

KOMENTOVANÁ KRMENÍ A SETKÁNÍ

Komentovaná krmení a setkání – probíhají o víkendech a státních svátcích.

Navštivte zvířata tehdy, kdy jsou nejaktivnější, a odhalte zajímavosti z jejich života. Setkání s oblíbenými zvířaty doplněná poutavým vyprávěním se konají po celý den – stačí si jen vybrat!

Zveme Vás na procházku po Zoo po zavírací hodině každých pátek a sobotu od 21.00. Na prohlídku je nutné se předem objednat.

Hudební procházky – každou neděli ve **13.00 v Gočárových domech**

01. 07. | Pražské dechové kvinteto – W. A. Mozart, J. Haydn

08. 07. | Jan Vent Colegium – J. Rejcha, F. Kramář

15. 07. | Musica vocale – J. Mysliveček, Ch. Gounod, F. Schubert

22. 07. | Amis de la musique – W. A. Mozart, A. Dvořák, Em. Kaucký

29. 07. | Art kvartet – P. I. Čajkovskij, L. van Beethoven

AKCE

29. 06. – 01. 07. | Prázdniny v Rezervaci Bororo

29. 06. | Rozdávat vysvědčení budeme i našim zvířatům v Rezervaci Bororo aneb co se naše zvířata za rok naučila – děti do 15 let s jedničkou z přírodovědy mají vstup za 1 korunu.

30. 06. – 01. 07. | Program pro děti v Rezervaci Bororo – speciální představení

07. – 08. 07. | Indiánské léto v Severní Americe – těšit se můžete na Výtvarnou dílnu. Vyrobíte si členku nebo náramek. Chybět nebude ani hudební a taneční vystoupení.

15. 07. | Světový den hadů – budeme si povídat o hadech a také Vám je naživo ukážeme. Přijďte v hojném počtu, vytvoříme „hada“ z vás, návštěvníků.

21. – 22. 07. | Víkend hmyzožravců – ochutnejte hmyz na všechny způsoby a podívejte se, jak chutná hmyzožravcům v zoo.

29. 07. | Oslavy mezinárodního dne tygrů – dozvíte se, proč tygry chránit a co je ohrožuje. Předáme piňáty tygrům malajským, sumaterským a ussurijským. Na děti čeká den plný her.

VÝSTAVY

Achatiny | Galerie, Gočárový domy

Koně Převalského | Jurtá

CHVALSKÝ ZÁMEK

Na Chvalské tvrzi 857, 193 21 Praha 9 – Horní Počernice

tel.: +420 281 860 130

e-mail: infocentrum@chvalskyzamek.cz

www.chvalskyzamek.cz

▪ otevřeno denně 9.00–17.00



VÝSTAVY PRO VŠECHNY

do 26. 8. | denně 9.00–17.00 | Zámek, nůžky, papír! S přiběhem papíru na cestu kolem světa – nová výstava Zámek, nůžky, papír! nabídne papírové modely nejrůznějších velikostí, od vystříhovanék přes auta a motocykl v reálné velikosti, a také třeba model sportovního stadionu. Návštěvníci se seznámí s historií papíru, se současnými trendy jeho využití, s principy výroby i s jeho recyklací. Chcete zjistit, co je možné z papíru vyrobit a co všechno papír vydrží? Přijďte se přesvědčit na vlastní oči. Součástí výstavy jsou také velkolepé papírové masky z rozličných koutů světa a dílny, kde si můžete vlastní masku vyrobit.

od 2. 7. do 30. 7. | denně 9.00–17.00 | Patchwork – červenová výstava v prostorách kočárovny Chvalského zámku je první samostatnou výstavou skupiny Bohemia patchwork klub. Patchwork je stará technika, kterou se původně prodlužovala životnost textilních výrobků, a nahrazoval nedostatek textilu. Sešíváním kousků látek ze starých odložených oděvů a textilu z domácností se vyráběly nové výrobky pro praktické denní použití. V rámci výstavy uvidíte tři společné quilty, devět quiltů z kolekce Malý český a jedenáct replik historických quiltů.

od 5. 7. do 8. 7. | Provozní uzavření zámku z důvodu údržby

AKCE PRO VŠECHNY

22. 07. | 10.00–17.00 | Pohádková neděle s princeznou Koloběžka I. – v neděli vás Chvalským zámekem a výstavou Zámek, nůžky, papír! provede naše nezbedná, ale vychytralá princezna Koloběžka I. Po skončení prohlídky u nás můžete zůstat, jak dlouho chcete a užít si výstavu po svém. Prohlídka trvá 40 min, začíná vždy v celou hodinu (poslední prohlídka v 15.00) a je nutné si rezervovat čas na tel. 281 860 130.

NÁRODNÍ KULTURNÍ PAMÁTKA VYŠEHRAD

V Pevnosti 159/5b, 120 00 Praha 2

tel.: +420 241 410 348

e-mail: info@praha-vysehrad.cz

www.facebook.com/vysehradpurkrabstvi

www.praha-vysehrad.cz

Národní kulturní památka, místo opředěné bájemi a pověstmi, sídlo prvního českého krále z konce 11. století, symbol české státnosti.

☎ bezbariérový vstup

▪ otevřeno denně 9.30–18.00

▪ spojení: metro C – Vyšehrad; tram 7, 18, 24, st. Albertov; tram 2, 3, 7, 17, 21, st. Výtoň

▪ průvodcovské služby pro skupiny na předběžné objednání, orientace v areálu podle směrůvek a orientačních map



· S · T · A · R · É ·
P U R K R A B S T V Í

STARÉ PURKRABSTVÍ – KOMORNÍ SÁL

tel.: +420 222 513 842

e-mail: tazlerova@praha-vysehrad.cz, kolenova@praha-vysehrad.cz

www.facebook.com/vysehradpurkrabstvi

www.praha-vysehrad.cz

▪ cena vstupenek na dětský program: pohádka: dítě 80 Kč / dospělý

60 Kč, výtvarná dílna: dítě 60 Kč / dospělý 40 Kč

▪ předprodej a rezervace vstupenek v pokladně ve Starém purkrabství po–pá 9.30–17.00 nebo do začátku představení; tel.: 222 513 842;

e-mail: pokladna@praha-vysehrad.cz

LETNÍ CYKLUS VYCHÁZEK TVÁŘE VYŠEHRADU

▪ komentovaná vycházka s Ing. arch. Petrem Kučerou, rezervace:

pokladna@praha-vysehrad.cz | jednotná cena vstupného 150 Kč

10. 07. | 18.00 | Panovnické sídlo – v rámci první vycházky se zaměříme na nejstarší dějiny Vyšehradu, úzce spojené s českými bájemi a pověstmi. Poznáme okolnosti vzniku a význam vyšehradské kolegiální kapituly, založené v roce 1070 prvním českým králem Vratislavem. Připomeneme si také krátké období, kdy byl Vyšehrad panovnickým sídlem a jaký význam hrál v předstávách Karla IV., který plánoval z Prahy učinit centrum západního křesťanského světa | cena zahrnuje vstup do Gotického sklepa

17. 07. | 18.00 | Barokní pevnost – vycházka bude zaměřena na proměny Vyšehradu po třicetileté válce, související s jeho postupnou přestavbou v pevnost, tvořící součást pražského barokního opevnění. Zjistíme, jak byla tato pevnost navržena a proč se nikdy aktivně při obraně Prahy neuplatnila. Seznámíme se také s hrdivým příběhem tří Pražanů, kteří na poslední chvíli zabránili vyhození pevnosti do vzduchu francouzskými vojsky | cena zahrnuje vstup do Kasemat, Gorlice a kaple Panny Marie Šancovské (běžně není přístupná veřejnosti)

24. 07. | 18.00 | Národní symbol – třetí vycházka se bude zabývat postupnou proměnou Vyšehradu v městský park, symbolické místo nejstarších českých dějin a pohřebiště národních velikánů, na přelomu 19. a 20. století. Budeme se zabývat okolnostmi vzniku Slavína a čilou stavební aktivitou vyšehradských proboštů Václava Štulce a Mikuláše Karlacha, která vyvrcholila monumentální přestavbou baziliky sv. Petra a Pavla podle návrhu architekta Josefa Mockera.

AKCE

31. 07. | 19.30 | Cirkusové legendy – nový cirkus a legendy šesti národů v podání mladých studentů CIRQUEONU a jejich kolegů z cirkusových škol v Belgii, Irsku, severním Irsku, Slovinsku a Lucembursku. CIRQUEON ve spolupráci s Národní kulturní památkou Vyšehrad za podpory evropského programu Erasmus+ připravil jedinečné cirkusové site-specific představení Cirkusové legendy v prostorách kasemat, Gorlice a parku v areálu Vyšehradu. Mladí cirkusáci ze šesti zemí se v Praze sjedou na týdenní výměnu mládeže, v rámci které budou zkoumat legendy zúčastněných národů, hledat jejich podobnosti a odlišnosti a možnosti, jak je představit pomocí technik nového cirkusu. Pod režijním vedením Lukáše Houdka vás provedou Vyšehradem a jeho tajemným podzemím za pomoci akrobacie, zonglování, tance a balančních technik. Diváků čeká procházka magických prostor Vyšehradu s nečekanými cirkusovými obrazy | vstup zdarma po předchozí registraci na GoOut.cz

18. a 19. 08. | Čajomírfest – přijďte oslavit desátý jubilejní svátek všech milovníků čaje. V sobotu bude festival zahájen ve 12.00 a potrvá do 20.00. Nedělní program bude stejně jako každý rok od svítání do soumraku. Návštěvníci se mohou těšit na čaje z celého světa, workshopy a přednášky. Letos je speciálním hostem korejská delegace vedená slavnou čajovou mistryní – paní

Sunwoo Park. Korejci představí svou čajovou kulturu přednáškami, workshopy a praktickými ukázkami. Účast potvrdili hosté z Austrálie, Rakouska, Belgie, Ruska, Číny a dalších zemí. Degustační pásků v předprodeji na www.cajomir.cz

KNÍŽECÍ A KRÁLOVSKÁ AKROPOLE

do 30. 09. | Festival SCULPTURE LINE – další ročník sochařského festivalu opět představí sochy a výtvarné objekty předních domácích i mezinárodních tvůrců „pod širým nebem“. Na Vyšehradě bude letos instalace díla autora Antonína Kašpara Trůn. Více informací na www.sculptureline.cz

LETNÍ SCÉNA

do 01. 09. | Metropolitní léto hereckých osobností – hlavním lákadlem 15. ročníku divadelní přehlídky je premiéra klasické francouzské situační komedie Georgese Feydeau **Brouk v hlavě**. Chybět nebudou ani osvědčené tituly z minulých let. Více informací o programu a vstupenkách na www.studiova.cz

PRAVIDELNÉ KOMENTOVANÉ PROHLÍDKY

▪ sraz na prohlídku je v Informačním centru Špička | cena za prohlídku je 50/30 Kč

každou so a ne | 11.00 a 14.00 | Prohlídka kostela Stětí svatého Jana Křtitele a Martinských kasemat

KOMENTOVANÁ PROHLÍDKA VYŠEHRADU NA OBJEDNÁVKU

Vydejte se s námi do historie a poznejte legendy, které se pojí k Vyšehradu. Během 90 minut navštívíte jeho nejzajímavější místa. Více informací na www.praha-vysehrad.cz. Objednávejte na: info@praha-vysehrad.cz, telefonním čísle 241 410 348 nebo přímo v našem Infocentru Špička





Nejnávštěvovanější zámek Konopiště byl několikrát přestavěn v renesanci i baroku, dnešní podoba je však novogotická. Ročně sem zavítá kolem čtvrt milionu návštěvníků. Na zámku se nachází ..., z nichž většina pochází od rakousko-uherského následníka Františka Ferdinanda d'Este.

POMŮCKA: RSC, TEE	DRUH TRHAVINY	POPLATKY ZA BYDLENÍ	OXID SIRNATÝ	CITOSLOVCE KOŇSKÉHO RŽÁNÍ	SEVERSKÁ ZVÍRATA		KLOUZAT	NÁŠLAPNÉ NÁLOŽE	PORÁŽKA V BOXU PŘED LIMI- TEM ZKR.	POMŮCKA PŘI GOLFU
DVAKRÁT ZVÝŠENÝ TÓN A						SKON				
1. DÍL TAJENKY						POSLÁNÍ HLASITĚ UPITI				
OZNAČENÍ NAŠICH LETADEL			NEPŘÍTOM- NOST VZRUŠENÍ HOVOR.							
NAROZEN ZKR.				OBYVATEL- KY ČÁSTI BRITÁNIE SNAŠENÍ					OZDOBNÝ PTÁK	ŘECKÉ PÍSMENO
2X SNIŽENÝ TÓN A					ZNAČKA KILOAMPÉRU ČÁSTICE HMOTY			NÁZEV HLÁSKY P OTÁZKA NA ČAS		
ČÁRA HOVOR.					VYRÁBĚT LÁTKU STARÝ ČES. PENÍZ					
	NETKANÁ LÁTKA ZE SRSTI	ZN. GONIO. FUNKCE 2. DÍL TAJENKY					JEDEN PLUS JEDEN DRUH TKANINY			
INICIÁLY HERCE LANDOV- SKÉHO			NÁZEV ČASOPISU ZNAČKA SUŠENEK						3. DÍL TAJENKY	VYŠETŘENÍ SRDCE MED. ZKR.
POVRCHOVÝ DŮL				SPZ MOSTU ČÍN. LIT. SOUDCE				CHEM. ZN. TELLURU PTÁK BĚZEC		
JAS					KLENOT PÍSMENO ŘECKÉ ABECEDY					
RODIT TELATA					MLHA S KOUREM DATOVÝ NOSIC					
	CHEM. ZN. VÁPNIKU TEXTOVÁ ZPRÁVA			HOKEJOVÝ KLUB ZKR. ZVUK ZVONU			CITOSLOVCE NÁMAHY AUTOMOTO- KLUB ZKR.			ZNAČKA RUSKÉHO AUTA
SPORTOVNÍ KLUB ZKR.			BEDŘICH LIDOVÉ ČAJ ZASTAR.					EVROPSKÁ UNIE ZKR. INIC. HERCE VETČÉHO		
KÁCET STROMY					JMÉNO GORILY Z PRAŽSKÉ ZOO					
NÁČRT						TEST				

Správné odpovědi a výherci

SOUTĚŽE ZA MĚSÍC ČERVEN 2018

Celkem došlo 693 odpovědí, z toho 460 žen, 233 mužů.

Nejvíce odpovědí přišlo:

Hl. město Praha: 33,33%

Středočeský kraj: 16,74%

Liberecký kraj: 9,09%

Jihomoravský kraj: 6,35%

Ústecký kraj: 5,77%

Ostatní kraje: 28,72%

Fotohádanka

otázka: Poznáte místo na fotografii?

odpověď: b) kašna na Loretánském náměstí, Hradčany

soutěžilo: 117 čtenářů; 99 správně; 18 špatně

výherci: Alena Klaschková, Praha; Michaela Neumannová, Praha 5; Irena Jílková, Hořovice

Křížovka

...a výzkumné činnosti

soutěžilo: 72 čtenářů; 67 správně; 5 špatně

výherci: Barbora Petřtylová, Praha 8; Jana Koutníková, Praha 4; Ivan Šebesta, Praha 6

Soutěž 2x2 vstupenky na představení Otáčivého hlediště v Českém Krumlově

otázka: Kolik národností se letos představitel v inscenaci opery Trubadúr před Otáčivým hledištěm v Českém Krumlově?

odpověď: b) 7

soutěžilo: 102 čtenářů; 62 správně; 40 špatně

výherci: Petr Heinriche, Praha 6; Martin Vaněk, Vítice

Soutěž o 2x2 vstupenky abonentní vstupenky na cyklus PKF

otázka: Kde se 10. 12. 2018 uskuteční světová premiéra ve stylu site-specific v rámci cyklu PKF – Prague Philharmonia „Krása dneška (S)“?

odpověď: c) Veletržní palác Národní galerie v Praze

soutěžilo: 100 čtenářů; 84 správně; 16 špatně

výherci: Magdalena Kašová, Praha 3; Hana Johannisová, Praha 9

Soutěž o 1 rodinnou vstupenku do Muzea čokolády

otázka: Kolikáté narozeniny slaví letos Muzeum čokolády Choco-Story Praha?

odpověď: c) desáté

soutěžilo: 302 čtenářů; 290 správně; 12 špatně

výherci: Dana Nešetřilová, Neratovice



FOTOHÁDANKA

Poznáte místo na fotografii?

- a) kostel sv. Ludmily, Praha 2
- b) kostel sv. Václava na Zderaze, Praha 2
- c) kostel sv. Prokopa, Praha 3

Odpořď na fotohádanku a tajenku křížovky nám zašlete do 10. července z www.kampocesku.cz/souteze nebo poštu na adresu redakce. Tři autoři správných odpovědí obdrží od redakce zajímavé ceny. Výherci si ceny vyzvedávají v redakci!

červenec 2018

pondělí	úterý	středa	čtvrtek	pátek	sobota	neděle
						1
2	3	4	5	6	7	8
9	10	11	12	13	14	15
16	17	18	19	20	21	22
23	24	25	26	27	28	29
30	31					

- 1. ne.
- 2. po.
- 3. út.
- 4. st.
- 5. čt.
- 6. pá.
- 7. so.
- 8. ne.
- 9. po.
- 10. út.
- 11. st.
- 12. čt.
- 13. pá.

- 14. so.
- 15. ne.
- 16. po.
- 17. út.
- 18. st.
- 19. čt.
- 20. pá.
- 21. so.
- 22. ne.
- 23. po.
- 24. út.
- 25. st.
- 26. čt.
- 27. pá.
- 28. so.
- 29. ne.
- 30. po.
- 31. út.

IMAGE

BLACK LIGHT THEATRE

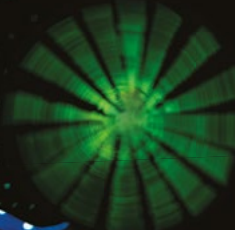
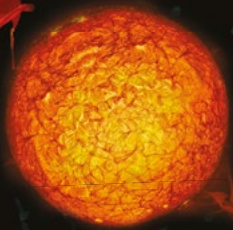
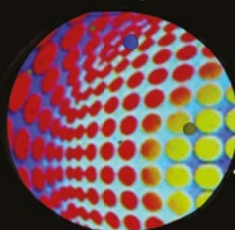
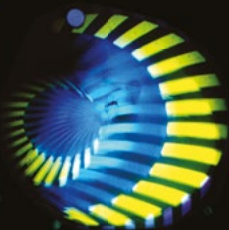

TANEC & PANTOMIMA ČERNÉ & DIVADLO

Galaxia* CABINET BLACK BOX AFRIKANIA The Best of Image

Nový divadelní sál Národní 25, Praha - Staré Město
www.imagetheatre.cz tel.: 222 314 448 732 156 343

115 LET HARLEY-DAVIDSON®



115 LET HARLEY-DAVIDSON®

PRAHA
ČESKÁ REPUBLIKA
5.- 8. ČERVENCE 2018
H-D.PRAGUE115.COM

JE JEDNO, NA ČEM PŘIJEDEŠ

5. – 8. 7. 2018 PRAHA, VÝSTAVIŠTĚ HOLEŠOVICE
VSTUPENKY V PRODEJI. VÍCE NA: H-D.PRAGUE115.COM

- PRAGUE CUSTOM GALLERY
- HISTORICKÉ MOTOCYKLY OD ROKU 1918
- SPECIÁLNÍ MODEL. ŘADA K 115. VÝROČÍ H-D®
- FREESTYLE MOTOCROSS
- KASKADÉRSKÁ SHOW
- BIKER GAMES
- DEMO JÍZDY VÍCE NEŽ 60 H-D®
- NEJNOVĚJŠÍ MODEL Y VOZŮ JEEP
- PRO TESTOVACÍ JÍZDY ZDARMA!



Jeep

MAMA
SHELTER



Česko
země příběhů

Středočeský kraj

PRAHA
PRAHA
PRAHA
PRAHA