

# Prázný komunitní pořádek

06\*2019



**PRAŽSKÝ**

**06\*2019**

# **přehled**

**KULTURNÍCH POŘADŮ**

**67. ročník**

**S námi máte přehled!**

MAHLEROVY SADY  
**PRAHA 3**

NOVÁ KOMFORTNÍ LETNÍ SCÉNA

**U NÁS  
NEZMOKNETE**  
MOŽNOST RYCHLEHO  
ZASTŘEŠENÍ  
HLEDIŠTE

divadlo **kalich**

**HVĚZDNÉ LÉTO**  
**POD ŽIŽKOVSKOU VĚŽÍ**

23. června - 3. září



**NEJVÍCE HVĚZD POD HVĚZDNOU OBLOHOU**

DIVADLO KALICH ★ CAVEMAN ★ CAVEWOMAN ★ DIVADLO VERZE ★ DIVADLO PALACE  
DIVADLO V RYTÍŘSKÉ ★ CARMEN Y CARMEN ★ STUDIO BOUŘE ★ DVA NAHATÝ CHLAPI  
MELODY MAKERS ★ FEDERER - NADAL ★ TALK SHOW JANA KRAUSE a další hosté

[www.hvezdneleto.cz](http://www.hvezdneleto.cz)



**35 Kč**

[www.kampocesku.cz](http://www.kampocesku.cz)



a jeho svět

[www.ajg.cz](http://www.ajg.cz)

# Kamil Lhoták

alšova  
jihočeská  
galerie

zámecká  
jízďárna

hluboká  
nad  
vltavou

23 06  
2019

06 10  
2019

umění vidět a vnímat

# IMAGE

BLACK LIGHT THEATRE

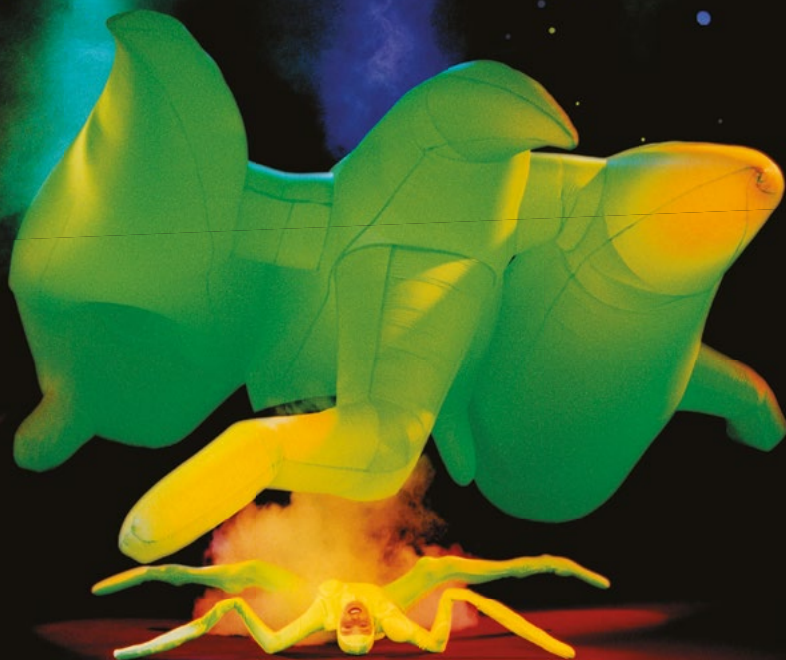

## TANEC & PANTOMIMA ČERNÉ DIVADLO

Galaxia

CABINET

BLACK BOX

AFRIKANIA

The Best of Image

Nový divadelní sál Národní 25, Praha - Staré Město  
[www.imagetheatre.cz](http://www.imagetheatre.cz) tel.: 222 314 448 732 156 343

# Tábor, pulzující srdce turistické oblasti Toulava

Krajina na pomezí jižních a středních Čech kolem měst Tábor, Bechyně, Milevsko, Soběslav, Sedlec-Prčice a Sedlčany, opředená slavnou historií, s množstvím památek, romantickými zákoutími i nepoznamenanou zachovalou přírodou – to je turistická oblast Toulava.



Toulava pokrývá oblast o rozloze přes 2 000 km<sup>2</sup>, má 155 obcí, 11 hradů a zřícenin, 18 rozhleden a věží, 7 přírodních parků, 8 národních kulturních památek, 15 památkově chráněných měst a vesnic, přes 1000 km cyklo a turistických tras, přes 200 km naučných stezek a 150 km běžeckých tras, k tomu přes 30 muzeí, 4 zpřístupněné zámky, 2 golfová hřiště, 5 pivovarů a jednu zoo.



## 19. 6. – 22. 9. Fimfárum – výstava – Fimfárum v Galerii 140.

Expozice bude obsahovat trojrozměrné scény z jednotlivých pohádek celovečerního filmu a kromě loutek, rekvizit a dekorací budou k vidění také originální scénické návrhy, ilustrace, fotografie. Část výstavy bude věnovaná herecké legendě Janu Werichovi.

[www.galerietabor.cz](http://www.galerietabor.cz)



## 15. 6. – 15. 9. Léto na Bechyňce

Vyrazte na výlet historickou lokomotivou Elinka nebo lokomotivou Bobinka. Celé léto probíhá jí o víkendech nostalgické jízdy po naší nejstarší

elektrifikované trati z Tábora do Bechyně, které pořádají České dráhy ve spolupráci s Jihočeským krajem a Národním technickým muzeem. Pod romantickým jménem „Elinka“ se skrývá historický elektrický vůz vyrobený v roce 1903 vagonkou Ringhoffer v Praze na Smíchově a firmou českého elektrotechnického vynálezce Františka Křižíka. Vůz byl ve 30. letech min. století modernizován a v provozu vydržel až do roku 1973, kdy byl zařazen do sbírek Národního technického muzea. Dnes je tento 116 let starý historický vůz stále v provozu. Jeho maximální rychlost je 50 km v hodině a nabízí až čtyřicet míst v bývalé 2. a 3. vozové třídě.

[www.cd.cz/jiznicechy](http://www.cd.cz/jiznicechy)

[www.visittabor.eu](http://www.visittabor.eu)  
[www.toulava.cz](http://www.toulava.cz)

tábor



Toulava  
od Tábora až k nám...



### Milí čtenáři,

dovolte mi úvodem, zcela mimořádně, krátké zamyšlení nad politikou v kultuře. Když už se najde fundovaný člověk, který dokáže jakoukoliv kulturní instituci kvalitně vést a rozvíjet, ať soukromou či státní, je téměř okamžitě podezřelý. Lidé se začnou ptát, proč to dělá? Myslím, že za tím vším je jen obyčejná lidská závist, která jde ruku v ruce s nenávistí. Je to ke škodě nejen Národní galerii, ale nás všech. Přitom, čteme-li však mezi řádky účelových zpráv, nabízí se parafráze na otázku cui bono, komu ve skutečnosti prospívá? Raději vám ale doporučím několik akcí, které dokáží povznést a případně spravít tzv. „blbou náladu“. Hned zkraje června můžete zhlédnout na Letní scéně Vyšehrad nebo nově na Tvrzi Divíce již legendární příběh z chmelové brigády převedený na divadelní prkna. Kdo z nás by si nechtěl zopakovat scény a nestárnoucí melodie z filmu Starci na chmelu. Představení je uváděno v rámci Metropolitního léta hereckých osobností. Přímo balzámem na duši může být koncert v inspirativním prostředí Šternberského paláce na Hradčanském náměstí, kde v galerijní kavárně proběhne další z večerů staré hudby v provedení špičkových umělců. Tentokrát uslyšíte skladby francouzského a německého baroka. Podrobný program najdete v rubrice Koncerty. Nakonec se zkuste zastavit v Galerii Smečky na výstavě grafika Michala Cihláře. Představuje své koláže, cestovní deníčky i práce nikdy nevystavené. Příjemně strávený čas. Přejí krásné těšení se na léto a pěkné zážitky.

Alice Brabercová, odpovědná redaktorka

## Pražský přehled kulturních pořadů

měsíčník, ročník LXVII

**vydává:** Vydavatelství KAM po Česku s. r. o., Kubelíkova 1108/30, 130 00 Praha 3 | IČ: 04892232 | tel.: +420 222 944 816–7 | mobil: +420 602 223 279 | e-mail: redakce@kamposcesku.cz | www.kamposcesku.cz | registrováno: MK ČR E 10266 | ISSN 0862–9293

**partner vydání:** Prague City Tourism

**grafický design:** Luděk Dolejší | **tisk:** Akontext s. r. o. | **distribuce pro předplatitele:** jménem vydavatele zajišťuje SEND Předplatně, s. r. o. | tel.: +420 225 985 225 | e-mail: send@send.cz | www.send.cz | **volný prodej:** První novinová společnost a.s.

*Za zveřejnění inzerce a PR článků odpovídá zadavatel. Za změnu programu odpovídá pořadatel. Přetisk článků včetně obrázků se výslovně zapovídá. Veškerá práva včetně práva reprodukce jsou vyhrazena. © Vydavatelství KAM po Česku s. r. o.*

■ <b>KALENDÁRIUM</b>	4
■ <b>ROZHOVORY</b>	10, 102
■ <b>KAM ZA KULTUROU S...</b>	11
■ <b>REDAKCE ZVE</b>	12
■ <b>OHLÉDNUTÍ</b>	14
■ <b>KNIŽNÍ TIPY</b>	15
■ <b>PRAŽSKÁ VLASTIVĚDA</b>	17
■ <b>MĚSTSKÉ ČÁSTI</b>	27
■ <b>DIVADLA</b>	31
Divadelní premiéry	31
Divadelní festivaly	33
Státní divadla	38
Divadla hl. m. Prahy	41
Divadla A–Z	48
Černá divadla	65
Muzikály	67
Divadla pro děti	68
■ <b>FILM</b>	71
Vybíráme z premiér	71
Programy kin	73
■ <b>KONCERTY</b>	79
Hudební festivaly, cykly, orchestry	79
Koncertní sály	81
Kostely, kláštery, synagogy	83
■ <b>KLUBY, KULTURNÍ CENTRA</b>	89
■ <b>ZAHRAŇIČNÍ KULTURNÍ CENTRA</b>	99
■ <b>GALERIE, VÝSTAVY</b>	103
Národní galerie Praha	103
Galerie hlavního města Prahy	104
Galerie A–Z	108
■ <b>PRAŽSKÝ HRAD</b>	121
■ <b>PAMÁTKY</b>	125
Významné památky	125
Církevní památky	129
Technické památky	131
■ <b>MUZEJA</b>	133
Národní muzeum	133
Národní technické muzeum	138
Muzeum hl. m. Prahy	141
Muzea A–Z	145
Mimopražská muzea	157
■ <b>VOLNOČASOVÉ AKTIVITY</b>	163
■ <b>SOUTĚŽE</b>	26, 55, 81, 169

# kalendárium

## • DRUHÝ ARCIBISKUP PRAŽSKÝ (1 025 let)

**Vojtěch, syn Slavníka na hradě Libici (kolem roku 956 – 23. 4. 997) a Střezislavy, byl bratrem Soběslava, Spytimíra, Pobraslava, Pořeja a Čáslava. Při birmování roku 962 na Libici magdeburským arcibiskupem dostal jméno Adalbert.**



*Sv. Vojtěch Adalbert, votivní obraz Jana Otčka z Vlašimi*

Vzdělání v raném věku mu dali kněží na Libici a poté v Magdeburku. Po návratu roku 981 získal první stupeň vyššího svěcení a stal se pomocníkem prvního biskupa pražského Dětmara. K volbě Vojtěcha, druhého pražského biskupa, došlo 19. 2. 982 za přítomnosti Boleslava II. na Levém Hradci. Vojtěchovo uvedení do úřadu proběhlo téhož roku ve Veroně císařem Otou II. Biskupské svěcení mu následně udělil arcibiskup mohučský Willigis. Roku 994 opustil svůj úřad podruhé, a kvůli vyvrždění Slavníkovců o rok později šlo o odchod definitivní.

-lgs-

## • VYŠEBRODSKÝ KLÁŠTER (760 let)

**Sídlo cisterciáckého opatství Naší Paní ve Vyšším Brodě je jediný „žijící“ mužský cisterciácký klášter u nás. Je centrem českého tradičního katolicismu a spolupracuje s Kněžským bratrstvem sv. Petra a Institutem Krista Krále.**



*Vyšebrodský klášter dnes*

Po předchozích jednáních s cisterciáckou generální kapitulou v Cîteaux založil klášter roku 1259 pan Vok I. z Rožmberka a vše stvrdil pražský biskup 1. 6. téhož roku. V tento den byl vysvěcen klášterní kostel a je také považován za datum založení kláštera. Zakladatel kláštera daroval okolní pozemky s osadou Vyšší Brod. Mniši z mateřského kláštera Wilheringu dorazili patrně později, někdy v průběhu roku. Pohřbena je tu většina slavných Rožmberků.

*Josef Grof*

## • ÚMYSLNÝ POŽÁR PRAHY 1689 (330 let)

**Útoku na Prahu z 21. června 1689 se v dějinách vyrovná snad jen americkému bombardování 14. února 1945, kterému padlo za obět na 700 lidí a více než 100 budov. Na rozdíl od chyby v navigaci roku 1945 byl útok na Prahu roku 1689 patrně osnován v kruzích kolem Ludvíka XIV. Proč by ale Francouzi osnovali útok na Prahu?**

Příčinou byla válka a spory „Krále Slunce“ s českým a uherským králem, císařem římským Leopoldem I. Habsburským o falcké dědictví. Ludvíkova vojska si na dobytých územích počínala natolik krutě, že Ludvík dostal přívlastek „Turek Západu“. Králův oblíbenec gen. Ezéchiél du Mas, Comte de Mélac navrhl napadnout tajně nepřátelská města daleko za frontou. K tomuto účelu verboval a cvičil německé a české zajatce, kterým slíbil peníze a výhody. Na podzim 1688 jsou vypalována německá města Heidelberg, Mannheim, Baden a další.



Vavřinec Procházka (1660 – 9. 9. 1689), sirotek, otec tří dětí a pasák prasat, se nechal naverbovat a s Kaiserštejnským pěším plukem odešel na rýnskou hranici, kde padl do zajetí. Když dostal nabídku stát se záškodníkem, neodolal. Počátkem června 1689 dorazil s dalšími do Prahy. V osudný den 21. 6. 1689 čekal v hospodě U Černého orla na pokyn k útoku. Naštěstí pro Nové Město hnal vítr plameny směrem k Vltavě. Přesto shořelo 766 domů (318 židovských), šest kostelů a klášterů, asi deset synagog a další budovy. Uhořelo 150–174 Židů (patrně v jedné ze synagog) a několik desítek křesťanů. Procházka byl zajat hlídkujícími sedláky v Krči u Protivína, tvrdě vyslýchán a přiznal, že je „Ohnivý Vavřinec“. V Praze byl na popravci káfe dovezen na místo, kde stával dům U Černého orla, který zapálil. Kat mu tu odtrhal prsty levé ruky a poté ho odvezl na popraviště, kde čekalo dalších 18 žhářů. Rozsudek jim určil dvojí smrt – byli napůl uškrceni a následně upáleni na hranici. Stalo se tak v pátek 9. září 1689.

Praha opět povstala z popela, ale byla už jiná, ne gotická, leč moderně barokní.

-lgs-

## • MALÍŘ HISTORICKÝCH VÝJEVŮ (195 let)

**V malém městě Plánice v jihozápadních Čechách se 14. 6. 1824 narodil český malíř Karel Svoboda. Věnoval se především malbě výjevů z české historie, které pokládal za jedno z nejvznešenějších témat.**

Jako malý chlapec osiřel, jeho opatrovníkem se stal strýc Václav, za jehož podpory mohl studovat filozofii a kreslení. Tvorba talentovaného hochy neunikla pozornosti hraběte Františka Thuna,



který mu umožnil studia na pražské Akademii výtvarných umění. Monumentální malbě se učil u Christiana Rubena až do roku 1852. Obrazy Bitva u Kresčaku, Smrt krále Václava IV. v Kunraticích nebo Pražská defenestrace byly u tehdejší společnosti velmi oblíbeny. Dále se podílel na ilustracích k Rukopisům a národním

písním, na přípravě historického cyklu maleb v Letohrádku královen Anny na Hradčanech. Tvořil také zakázky pro zahraničí, maloval v Záhřebu, Itálii a ve Vídni, kam předsídlil po roce 1852 i s rodinou. Namaloval mj. obraz, který věnoval v albu vídeňských umělců budoucí císařovně Alžbětě Bavorské (Sisi) k jejímu sňatku. Aktivně



Pražská defenestrace z roku 1618 podle romantické představy Karla Svobody

se zajímal o kulturní život, živil se jako profesor kreslení, dostával významné zakázky. Své práce vystavoval na první mezinárodní výstavě r. 1869 ve Vídni. Byl ovlivněn německým romantismem, jeho dílo se vyznačovalo realistickou a promyšlenou kompozicí. Přispíval ilustracemi do časopisů Květy a Světozor. Po smrti vězy Tenky (1868) umírá 13. 9. 1870 ve Vídni stížen mrtvicí.

-aba-

### 1. 6. 1439 (580 let)

V polovině roku 1439 vypukla v Čechách **morová epidemie**, která si vyžádala na 50 tisíc lidských životů. První epidemie moru zasáhla naše území v roce 1349, poslední byla v letech 1713 až 1715. Nespočet českých náměstí i návsí obohatily díky epidemiím díla barokního sochařství.

### 1. 6. 1829 (190 let)

V barokním Ledeburském paláci v Praze na Valdštejnském náměstí na Malé Straně proběhla **výstava českých průmyslových výrobků**. Poprvé zde byly udělovány zlaté, stříbrné a bronzové medaile. Obdobné výstavy se konaly v Praze ve dnech 22. 6. – 31. 7. 1831 a 1. – 30. 9. 1836.

### 4. 6. 1739 (280 let)

Český malíř, historik a teoretik umění **Jan Jakub Quirin Jahn** se narodil 4. 6. 1739 v Praze († 18. 7. 1802). Je ceněn jako teoretik umění. Byl mistrem staroměstského malířského cechu a řádným členem vídeňské malířské Akademie. Spoluzakládal Společnost vlasteneckých přátel umění.

### 13. 6. 1909 (110 let)

Spisovatel, překladatel a scenárista **Vladimír Neff** se narodil 13. 6. 1909 v Praze († 2. 7. 1983). Začínal psaním detektivních parodií. Jeho vrcholnými díly byly historické romány, např. Sňatky z rozumu. Překládal z francouzštiny, němčiny a ruštiny. Byl otcem spisovatele Ondřeje Neffa.

### 14. 6. 1844 (175 let)

Český herec a principál **Ondřej Červíček** se narodil 14. 6. 1844 v Praze († 16. 2. 1928). Původně chtěl být učitelem. Jeho vnučka Hermína se provdala za herce Rudolfa Böhma, který si změnil jméno na Hrušínský. Manželé byli rodiči budoucího vynikajícího herce Rudolfa Hrušínského.



**1834**

(185 let)

**Tereza Stolzová**

\* 2. 6. 1834

† 22. 8. 1902

česká operní pěvkyně,  
přítelkyně G. Verdiho

**1899**

(120 let)

**František Tomášek**

\* 30. 6. 1899

† 4. 8. 1992

34. arcibiskup  
pražský a 22. primas  
český

**1924**

(95 let)

**Josef Bláha**

\* 8. 6. 1924

† 6. 12. 1994

český herec, člen  
souboru Divadla na  
Vinohradech



## • PRIMÁTOR PRAŽSKÝ (135 let)

**Český politik a poslední předválečný primátor Prahy Petr Zenkl se narodil 13. 6. 1884 v Táboře do početné rodiny krejčovského živnostníka. Jeho otec byl nadšeným vlastencem a k tomu vedl i své děti.**

Nadaný chlapec se po absolutoriu reálného gymnázia v Táboře dostal na studia filozofie a filologie Univerzity Karlovy a v roce 1907 se stal jedním z nejmladších doktorů filozofie. Nejprve se živil jako učitel češtiny a napsal i několik učebnic. Vstoupil do

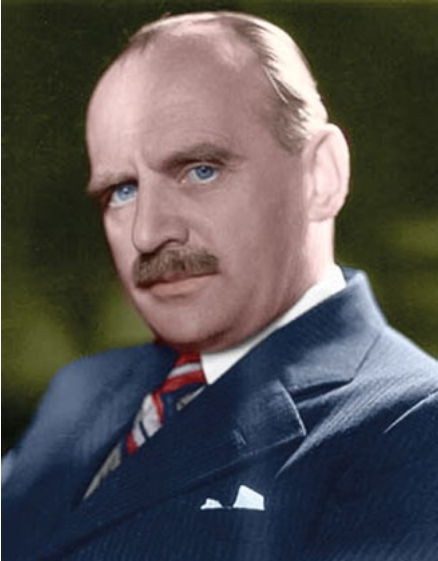

národně socialistické strany, byl zvolen zastupitelem a později i starostou Karlína. Po vzniku Velké Prahy (1922) zasedal i v Zastupitelstvu hlavního města Prahy. Orientoval se na sociální a komunální politiku, navrhl vybudování Ústředních ústavů sociální péče v Krči. V roce 1937 byl po úspěšném působení na radnici zvolen primátorem Prahy, kterým však dlouho nezástal. Krátce poté, co Němci v březnu 1939 obsadili zbytek republiky, si pro Zenkla přišlo gestapo. Věznění v koncentračních táborech Dachau a Buchenwald přežil a po návratu byl opět zvolen pražským primátorem a předsedou národních socialistů. Stal se místopředsedou poválečné vlády, ale i přes blízké kontakty s Gottwaldem začal tušit, že demokracie není cestou, kterou se bude jeho vláda ubírat. Po komunistickém puči v roce 1948 se dostal pod dohled Státní bezpečnosti a po několika měsících díky pomoci amerického velvyslanectví emigroval i s manželkou Pavlou. Stal se klíčovým představitelem československého exilu a představitelem Rady Svobodného Československa. Zemřel 2. 11. 1975 v Severní Karolíně v USA.

-aba-

## • UZNÁVANĚJŠÍ NEŽ DRUHÝ (120 let)

**Hudební skladatel a pedagog Pavel Haas (21. 6. 1899 – 17. 10. 1944) pocházel z brněnské židovské rodiny. Otec Lipmann (Zikmund) Haas byl obchodníkem s obuví a maminka Elka (Olga) Haasová, roz. Epsteinová, byla dcerou úředníka z Oděsy. Měl mladšího bratra Huga, skvělého filmového herce a režiséra.**

Oba bratři navštěvovali německé i české školy a Hugo tíhl k divadlu, Pavel k hudbě. Proto zahájil studia na brněnském reálném gymnáziu a docházel do hodin klavíru, kontrapunktu a harmonie do Besedy brněnské. S přáteli založil klavírní



kvartet, pro který komponoval. Jeho další studia přerušila vojenská služba za první sv. války, a tak do třetího ročníku brněnské konzervatoře nastoupil až na podzim roku 1919. Následující rok přešel na mistrovskou školu vedenou L. Janáčkem, kde v roce 1922 absolvoval. Otcí vypomáhal v obchodě,

dělal korepetitora, dával kondice a přispíval do Národních listů a novin. Pavlův vývoj hudebníka prošel řadou etap, od romantismu, folkloru, avantgardy až k jazzu a hudbě filmové, rozhlasové a divadelní. Jeho vrcholnou tvorbou byla tragikomická opera Šarlatán. V roce 1932 se seznámil s vdanou MUDr. Soňou Jakobsonovou. Následoval Sonin rozvod a svatba s Pavlem 17. 10. 1935. O dva roky později se jim narodila dcera Olga (zpěvačka, herečka brněnského Státního divadla). V pomnichovském období zazněla Pavlova hudba naposledy v rozhlase 28. 1. 1939. Vědom si nebezpečí, chtěl odejít z republiky, ale teheránská konzervatoř jej odmítla, stejně jako jeho žádosti o vstupní víza odmítli v SSSR, USA a Velké Británii. Soně byla zakázána lékařská praxe, Pavla opustili žáci a výuku zpěvu na židovském gymnáziu ukončilo jeho zrušení. Hugo emigroval s manželkou Bibi do USA, ale syna Ivana nechal v Brně u příbuzných. Pro neexistující doklady o židovském původu Soni se Pavel se Soňou raději rozvedli, aby se zachránila alespoň Soňa, dcera Olga a synovec Ivan. Pavel si přišel žlutou hvězdu a transportem G byl pod č. 731 deportován 2. 12. 1941 z Brna do ghetta Terezín. I zde se snažil komponovat. V roce 1942 tu zemřel Pavlův otec. Pavel pak byl transportem Er pod č. 1231 poslán 16. 10. 1944 do Osvětimi, kde byl o den později zavražděn v plynové komoře.

Luděk Sládek

Foto © Wikimedia Commons

## • UMĚLEC MNOHA ROLÍ (115 let)

*Připomeňme si narození mimořádně nadaného českého dramatika, teoretika umění, žurnalisty, básníka, zpěváka, herce, hudebníka, skladatele a režiséra Emila Františka Buriana (11. 6. 1904, Plzeň – 9. 8. 1959, Praha). V době nacistické okupace byl vězněn v Malé pevnosti Terezín.*

Narodil se v hudebnické rodině v Plzni. Svá studia na smíchovském gymnáziu (1914) nedokončil a začal se věnovat hudbě. Studoval na Státní konzervatoři v Praze, kterou v roce 1927 absolvoval. Byl



členem sdružení Devětsil a stál u zrodu Osvobozeného divadla či Divadla Dada, kde se spolupodílel na představeních jako skladatel, hudebník, herec, režisér i autor. V roce 1927 založil soubor E. F. Burianův voiceband a vystřídal několik úspěšných angažmá. Roku 1933 založil známé divadlo D 34 (číslice označovala vždy rok), kde jako jediný umělecký vedoucí i režisér působil až do svého zatčení gestapem. „Děčko“ bylo uzavřeno nacisty 12. března 1941 a Burian zatčen a uvězněn na Pankráci. Posléze byl převezen do Malé pevnosti v Terezíně a v první polovině června 1941 byl transportován do tábora v Dachau. Na konci války pracoval ve zbrojní továrně Neuengamme u Hamburku. Když nacisté likvidovali koncentrační a pracovní tábory, byli vězni naloženi na luxusní zaoceánskou loď Cap Arcona, jež však byla 3. 5. 1945 v Lübecké zátoce potopena britským letectvem. O život přišlo asi 4 500 lidí, ale Burian patřil k těm šťastnějším. Po návratu domů se zapojil do přestavby českého divadelnictví a od roku 1946 vedl divadlo „D“ (později Divadlo E. F. Buriana, dnes Divadlo Archa). Po únoru 1948 se stal komunistickým poslancem a v roce 1954 mu byl udělen titul národní umělec. Zemřel za nevyjasněných okolností na otravu jater. Svou předválečnou tvorbu pozitivně ovlivnil moderní české divadlo, které z ní čerpá dodnes.

Lucie Sládková

### 14. 6. 1894 (125 let)

Český letecký konstruktér **Pavel Beneš** se narodil 14. 6. 1894 v Praze († 31. 5. 1956). S Miroslavem Hajnem založili firmu Avia. První letadlo neslo označení Avia BH-1. Později působil jako hlavní konstruktér v ČKD-Praga. Byl spoluzakladatelem Českého aviatického klubu.

### 17. 6. 1844 (175 let)

**Bouře tiskařů kartounu** v Praze vyvolané sporem o mzdy. Primát měla firma bratří Porgesů na Smíchově, která měla nejlépe mechanizovanou kartounku. Dělníci zde vstoupili do stávků a k nim se přidaly další tři pražské kartounky. Stávkující požadovali úpravu mezd a odstranění strojů.

### 18. 6. 1959 (60 let)

Česká zpěvačka, folková skladatelka a textařka **Zuzana Navarová** se narodila 18. 6. 1959 v Hradci Králové († 7. 12. 2004). Vystudovala španělštinu a češtinu. Od roku 1980 zpívala se skupinou Nerez. Její první sólové album vzniklo v roce 1992. Objevila zpěvačku Radůzu.

### 21. 6. 1689 (330 let)

Prahu zachvátil **požár**, při kterém shořelo 766 obytných domů, 6 kostelů a klášterů, novoměstské mlýny, pila a vodárna. Zemřelo asi 150 lidí. Traduje se, že ho založili francouzští agenti. Ač se tato teorie zřejmě nezakládá na skutečnosti, bývá označován jako „Francouzský požár Prahy“.

### 29. 6. 1869 (150 let)

Český sportovec a sportovní organizátor **Josef Rössler-Ořovský** se narodil 29. 6. 1869 v Praze († 17. 1. 1933). Dodnes patří k největším postavám českého sportu, má zásluhy na zavedení řady sportů v českých zemích. Při vzniku republiky organizoval a řídil tzv. skautskou poštu.



**1924**

(95 let)

**Luděk Kopřiva**

\* 19. 6. 1924

† 5. 10. 2004

český herec

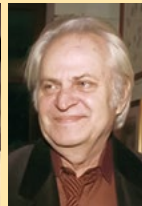

**1929**

(90 let)

**Pavel Háša**

\* 1. 6. 1929

† 5. 8. 2009

český divadelní,  
filmový scenárista  
a režisér



**1949**

(70 let)

**Karel Zich**

\* 10. 6. 1949

† 13. 7. 2004

český zpěvák,  
kytarista, „český Elvis  
Presley“

## • PŘÍLIŠ SLUŠNÝ ČLOVĚK (110 let)

**Karel Höger dovedl okouzlit ženy pohledem a děti svým hlasem, kterým vyprávěl pohádky. Výborný herec a slušný člověk, který mohl radost a pohodu rozdávat ještě mnohem déle.**

Narodil se jako nejmladší ze třinácti dětí 17. června 1909 v Králově Poli. V Brně vystudoval Státní český ústav učitelský a po nějakou dobu opravdu učil, ale již během studií ochotničil. V letech 1929–1932 studoval herectví na brněnské konzervatoři



Vlasta Matulová a Karel Höger ve filmu *Turbina* (1941)

a hned po studiu přijal své první angažmá v Zemském divadle v Brně. Již zde všechny okouzloval nehranou bezprostředností a přirozeností hereckého projevu. Rok 1940 mu přinesl angažmá v pražském Národním divadle. V Praze si nevěšedního herce okamžitě všiml také film, a tak mohl Höger již ve svém debutu *Za tichých nocí* (1941) vytvořit zcela nový typ filmového milovníka. Nejhlubší jádro Högerovy herecké tvorby bylo v jeho laskavém vztahu k lidem. Měl schopnost psychologického, oduševnělého uchopení postavy. Někdy a lidskost se projevil také v tvorbě pro děti v jeho sugestivním přednesu pohádek. Jen málokdo tušil, že za druhé světové války herec přispěl svým hrdinstvím k boji proti nacismu, když pomáhal odboji a židovským rodinám. Karel Höger odešel uprostřed rozdělané práce na roli primáře Sovy v televizním seriálu *Nemocnice na kraji města*. Zřejmě jeho konec uspišily dlouhodobé neshody s tehdejším ředitelem Zlaté kapličky. Po vyhazovu Vlasty Fabiánové z ND dal sám Höger na protest výpověď. Druhý den dostal infarkt a 4. května 1977 zemřel. Je pohřben na výšehradsském Slavíně.

Marcela Kohoutová

## • UZNÁVANÝ INTERPRET ČESKÉ HUDBY (105 let)

**Český dirigent, skladatel a houslista Rafael Jeroným Kubelík proslul zejména jako interpret děl českých a dalších slovanských skladatelů, například Smetany, Stravinského, Dvořáka a Janáčka. Jak už tomu bývá, je po něm pojmenováno i několik ulic, příkladem je Kubelíkova ulice v Praze, kde má sídlo naše redakce KAM po Česku.**

Narodil se 29. června 1914 v Býchorech. Talent zdědil po otci, houslovém virtuosovi Janu Kubelíkovi, který mu poskytl základy hudebního vzdělání a směřoval ho ke dráze houslisty. Poté Rafael Kubelík absolvoval Pražskou konzervatoř a následně jeho kariéra



Kubelík se postupně vypracoval na jednu z největších dirigentských osobností své doby.

nabrala strmý vzestup. Již v roce 1934 řídil poprvé Českou filharmonii a postupně se účastnil koncertních turné v Itálii a Anglii. Ve 28 letech byl jmenován jejím uměleckým ředitelem. Tehdy udržoval kontakty s hudebním skladatelem Vítězslavem Novákem. V roce 1946 s orchestrem zahajoval i uzavíral 1. ročník festivalu Pražské jaro. Roku 1948 emigroval a žil střídavě v USA a Švýcarsku. Stále byl kulturně i politicky angažován ve prospěch české společnosti i jednotlivců pronásledovaných komunistickým režimem. Postupně se vypracoval na jednu z největších dirigentských osobností své doby. Stál například jako ředitel a dirigent v čele Chicagského symfonického orchestru. V roce 1955 byl jmenován hudebním ředitelem Královské opery v Londýně. Dále se stal šéfdirigentem symfonického orchestru Bavorského rozhlasu v Mnichově a dirigentem Metropolitní opery v New Yorku. Po pádu komunistického režimu zahájil po 42 letech v exilu roku 1990 festival Pražské jaro Smetanovou symfonickou básní *Má vlast*, čímž definitivně uzavřel svou dirigentskou dráhu. Zemřel 11. 8. 1996 ve Švýcarsku a pohřben byl na výšehradsském Slavíně vedle svého otce.

-alb-

## • ORIGINÁLNÍ DESIGNÉR A SKLÁŘ (70 let)

**Významný český designér, architekt, uznávaný pedagog, vizionář, postmodernista, a především skvělá osobnost, tím vším byl výtvarník Bořek Šípek, který se narodil 14. června 1949 v Praze. Jeho život je příkladem člověka, který se vypracoval z ničeho a dosáhl světového věhlasu.**

V dětství se musel postupně vyrovnat se smrtí obou rodičů. Jeho poručníkem se stal sklářský mistr René Roubíček, který významně ovlivnil jeho životní dráhu. Bořek Šípek absolvoval Umělecko-průmyslovou střední školu v Praze a po dokončení studia v roce 1968 emigroval se svou sestrou do Německa. Tam úspěšně pokračoval v dalším vzdělávání. Dokončil studium architektury v Hamburku, studoval filozofii ve Stuttgartu a získal doktorát na Technické univerzitě v Delfách. V roce 1983 odešel do Nizozemí, kde si otevřel vlastní archi-



tektionické a designové studio v Amsterdamu. Spolupracoval s nejprestižnějšími designovými firmami v Itálii, Švýcarsku, Německu a Francii. Šípkovo dílo najdete ve sbírkách nejvýznamnějších světových muzeí, měl více než 70 samostatných výstav. Roku 1989 se vrátil do Čech, založil sklářskou firmu, působil jako pedagog na Vysoké škole uměleckoprůmyslové v Praze. V letech 1992–2002 ve funkci hlavního architekta Pražského hradu významně zasáhl do architektonické a výtvarné podoby hradebních interiérů. Byl jmenován profesorem designu na univerzitě ve



Vídni a děkanem na Technické univerzitě v Liberci. V roce 2012 si splnil svůj sen a otevřel novou sklárnu v Novém Boru. Až po okraj naplněný život si však vybral svoji daň a těžká nemoc ukončila předčasně jeho pouť. Zemřel 13. února 2016 a je pochován na Olšanských hřbitovech.

Alice Braborcová

## • ČESKÁ MUZIKÁLOVÁ KRÁLOVNA (70 let)

**Talentedaná herečka a skvělá zpěvačka Lad'ka Kozderková se v nové éře českých muzikálů mohla stát tou největší hvězdou. Bohužel zemřela v sedmatřiceti letech, pouhé tři roky před sametovou revolucí.**

Ladislava Kozderková se narodila 26. 6. 1949 v Brně do muzikální rodiny. Již v jedenácti letech zpívala v rozhlase za doprovodu orchestru G. Broma. Vystudovala konzervatoř a po účinkování v muzikálu Gentlemani odešla do pražského Rokoka. Za rok se přesunula do Hudebního divadla v Karlíně, kde se stala skutečnou



hvězdou. O Lad'ku Kozderkovou se zajímal také film i televize – Trhák, Jako jed, Vlák dětství a naděje, Křtiny, Fešák Hubert atd. Nzapomenutelná je její slavná televizní scénka Techtle mechtle. Přesto ale nejvíc zářila na divadle. V roce 1982 ji v její životní roli v muzikálu Hello, Dolly viděla Barbra Streisandová, která v Čechách natáčela film Yentl. Jejím výkonem byla nadšená. Krátce po úspěchu Hello, Dolly se ale dostavily první zdravotní potíže. V roce 1983 ji na Bulovce poprvé léčili rakovinu, za dva roky se nemoc vrátila. Přesto Lad'ka Kozderková stále hrála a zpívala. 2. října 1986 ji odvezli do nemocnice v bolestech přímo z divadla. S prvním manželem, trumpetistou Richardem Kubernátem, měla dceru Ladu, z druhého manželství, s hercem Vlastimilem Bedrnou, měla dceru Vlastu. Lad'ka Kozderková zemřela 17. 11. 1986 a je pohřbená na Vinohradském hřbitově v Praze. Mladší dceři bylo sotva deset let, když přišla o maminku.



Drahomíra Samková

# rozhovor

## ▪ ROZHOVOR S KAMILEM HALBICHEM S Michalem Dlouhým jsme jako Jágr s Plekancem

**Komedie Smrt mu sluší ve Švandově divadle měla premiéru 25. května, ale už dávno před ní byly všechny reprízy vyprodané. Divákům stačilo vědět jediné: hraje v ní Kamil Halbich, který zde spolu s Michalem Dlouhým – po deseti letech od premiéry legendární inscenace Kdo je tady ředitel? – znovu vytváří legrační ústřední dvojici. Zatímco Michal hraje ješitnou, po uznání toužící hvězdu televizního seriálu, Kamil ztvárňuje postavu jejího upjatého agenta, který se jmenuje Kamil Křovina. Stejně křestní jméno postavy i herce není náhoda, autor hry a režisér inscenace Daniel Hrbek napsal totiž všem účinkujícím jejich role přímo na tělo. Se scénářem hry je ale seznámil až na první čtené zkoušce...**



Michal Dlouhý a Kamil Halbich se sejdou v komedii Smrt mu sluší, foto © Alena Hrbková

### Jaké byly Vaše reakce po prvním přečtení hry?

Spadl mi kámen ze srdce. Asi stejně velký, jako autorovi.

### Jaké to je zkoušet s režisérem, který je zároveň autorem hry?

Ta hra je tak dobrá, že v tom není žádný problém. Pokud jí ovšem skutečně napsal Dan Hrbek.

### Hrajete Barelova agenta Kamila Křovinu – Vy máte svého agenta?

Měl jsem. Ale nevyplatil jsem se mu. Nechtěl jsem dělat reklamu na Jupika... Ale teď vážně: osobně žádného agenta neznám, v Čechách to není moc obvyklé.

### Kdybyste měl prodat jako herce Michala Dlouhého, co byste o něm řekl?

Jen to nejlepší. Michala bych totiž nikdy neprodal lacino! Vlastně bych ho neprodal za nic na světě!

**S Michalem Dlouhým hrajete ústřední dvojici komedie Kdo je tady ředitel? už přes deset let. Bylo pro Vás zkoušení hry Smrt mu sluší přesto v něčem nové? Překvapujete se navzájem ještě?**

Nepřekvapí mě už NIC! Můžeme spolu hrát i poslepu. Jako v hokeji Jágr s Plekancem. Miša je ten Džegr – v pozeňnaném věku stejný hračka. Ale ten tah na branku, ten tam pořád je. No a já jsem ten Pleky – finančně zajištěný dělník ledu.



Michal Dlouhý, Kamil Halbich a Robert Jaškův na zkoušce komedie Smrt mu sluší, foto © Alena Hrbková

### Aha, takže takhle to tedy spolu máte?

To je samozřejmě zas jen legrace. S Michalem se známe i po osobní stránce, jsme kamarádi a trávíme spolu někdy i volný čas. Ale týká se to i našich hereckých typů – Michal je ten dominantnější, já subtilnější. Jinak bych Michala k hokejové modle nepřirovnával.

### Jaký vztah k sobě vlastně mají herec Bob Barel v podání Michala Dlouhého a jeho agent Kamil Křovina, kterého hrajete Vy?

Ten vztah mezi nimi je až modelový. Dva chlapi, kteří se mají rádi, potřebují se, ale kteří se neustále špičkují.

### Hra je mimo jiné i o vztahu divadelníků a kritiků. Čtete ještě kritiky?

Kritiky nečtu. Ale po naší premiéře možná udělám výjimku.

### Pamatujete si nějakou kritiku, která se Vás dotkla?

Ne. Ale teď malinko kecám :)

### Pro herce Boba Barela je největší metou získání Thálie, máte Vy nějaký vysněný cíl, kterého byste chtěl profesně dosáhnout?

Před lety jsem byl v širší nominaci rozhlasové ankety Neviditelný herec. To mě natolik uspokojilo, že už netoužím vůbec po ničem!

(rozhovor vznikl s využitím textu D. Košťáka do divadelního programu hry Smrt mu sluší)

Magdalena Bičíková

# KAM za kulturou s...

EMMANUELEM VILLAUEM

## Milí čtenáři,

jaro je v plném proudu, léto klepe na dveře, prázdniny se blíží a já směle říkám: „Užijte si krásného počasí, odpočiňte si, načerpejte síly do další sezony!“ Sezony, která nabídne řadu zajímavých hudebních událostí, jejichž společným jmenovatelem je má srdeční záležitost, orchestr PKF – Prague Philharmonia. 11. září oslavíme konec léta ve Smetanově síni Obecního domu s jedním z nejpozoruhodnějších

Emmanuel Villaume © David Christian Lichtag



klavíristů dneška, Simonem Trpčeským. Jeho hra má v sobě lyriku, vášně, bezprecedentní virtuozitu, neopakovatelnost i prchavost okamžiku. Trpčeskí je umělcem, který nenápadně sbírá nejvýznamnější světové vavříny, od Ceny Gramophone, až po pověstný Zlatý diapason. V Praze se představí v Pátém klavírním koncertu Ludwiga van Beethovena, jenž je považován za první z řady nejpobulárnějších klavírních koncertů 19. století. Hned tři dny na to nás čeká veliká radost, a to vystoupení s jedním z nejlepších světových houslistů Gilem Shahamem na festivalu Dvořákova Praha. Společně provedeme Houslový koncert a moll Antonína Dvořáka.

PKF – Prague Philharmonia © Milan Mošna, Václav Hodiina



Velkou událostí této sezony bude pro PKF – Prague Philharmonia vůbec první koncert klasické hudby v nově otevřeném největším kulturním a kongresovém centru ve střední Evropě O<sub>2</sub> universum Praha.

Sál s kapacitou 3500 míst rozezná 13. listopadu jedinečná Beethovenova Devátá symfonie se slavnou Ódou na radost. Je mi velkou ctí, že pozvání vystoupit na tomto významném a v mnoha ohledech unikátním koncertu přijaly světové pěvecké hvězdy křižující nejvýznamnější operní pódia světa, od Metropolitní opery po milánskou La Scalu: Joyce El-Khoury, Stéphanie d'Oustrac, Simon O'Neill a Dmitrij



Krásná dneška © Milan Mošna, Václav Hodiina

Belosselskij. A aby toho nebylo málo, můžete se společně s námi stát 15. listopadu součástí odvážného experimentu. V Rudolfinu zahrajeme světovou premiéru skladby zkomponované umělou inteligencí ve stylu velikána české hudby Antonína Dvořáka. Večer navíc ozdobí sólista Petr Nekoranec v Brittenových Iluminacích, písňovém cyklu na texty Arthura Rimbauda původně psaném pro soprán, později skvěle interpretovaném tenoristou Peterem Pearsem. V závěru koncertu rozezná Rudolfinum slavné Musorgského Obrázky z výstavy, brilantně instrumentované Mauricem Ravelem.



Koncerty pro děti © Václav Hodiina

Nejmenší diváky pak ze srdce zvou na úžasný cyklus koncertů PKF pro děti v Rudolfinu. Na podzim se budou moct se skřítky Símmou a Lupi podívat s hudbou do snu a do pohádky. Na děti také čeká velké překvapení v podobě nového kamaráda robota. Milovníkům komorní hudby mohou jen doporučit cyklus komorních koncertů PKF v působivých prostorách barokního refektáře Profesního domu Matematicko-fyzikální fakulty UK.

Ať již jste fanoušky klasické hudby, nebo vás tyto řádky nalákaly a vzbudily ve vás chuť konečně zkusit klasiku, všechny vás velice rád uvidím na některém z koncertů PKF. Je určitě na co se těšit!

Preji vám krásné, odpočinkové léto.

Váš Emmanuel Villaume  
hudební ředitel a šéfdirigent PKF – Prague Philharmonia

## • LETNÍ SCÉNA HARFA POOSMÉ

**8. ročník divadelní přehlídky Letní scéna Harfa se uskuteční od 1. července do 1. září na střeše Galerie Harfa. Diváci se mohou těšit na celkem 45 představení, ve kterých vystoupí mimo jiné Petr Nárožný, Josef Dvořák, Simona Stašová, Zdeněk Izler nebo Lukáš Vaculík.**

Premiérou letošního ročníku bude jedna z nejuspěšnějších komedií Marca Camolettiho A do pyžam! S Leošem Nohou, Lucií Zedníčkovou a Lukášem Langmajerem v hlavních rolích. Nebudou chybět ani stálíce jako Natěrač, Blbec k večeři, S Pydlou v zádech, Příště ho zabiju sám! nebo divácky oblíbený Caveman.



Ústřední inscenací letošního ročníku divadelního festivalu je komedie A do pyžam! Milostný čtyřúhelník je provázen smrtí zmatků a kamuflaží, v nichž však divák neztratí nit. Její autor Marc Camoletti má mimořádný cit pro vtip, situační a slovní komiku, umí vytvořit zajímavou zápletku a najít vtipné rozuzlení. Hra byla poprvé uvedena v Paříži v roce 1985, kde dosáhla více než 900 repríz. V českém provedení se představí Leoš Noha, Lukáš Langmajer, Lucie Zedníčková, Barbora Mottlová, Libor Jeník, Eva Decastelo nebo Kristýna Podzimková.



Petr Nárožný: Co takhle ke zpravodáři... „Pardon me, Prime Minister“

V případě nepříznivého počasí je připravena „mokrý varianta“, kdy se představení přesouvá do Divadla Gong vzdáleného 200 m od Galerie Harfa. O případném přesunu je rozhodnuto vždy v den konání představení nejdříve 3 hodiny před začátkem akce a informace je zveřejněna na webových stránkách. Vstupenky je již nyní možné zakoupit online na [www.letniscenaharfa.cz](http://www.letniscenaharfa.cz) nebo na infostánku v OC Harfa.

## • 50 LET SE ČTYŘLÍSTKEM

**Výstava 50 let se Čtyřlístkem se koná u příležitosti padesátiletého výročí vydání prvního čísla komiksu Čtyřlístek v Muzeu hlavního města Prahy od 8. května do 1. září 2019. Základní linie výstavy je zaměřena na dětské publikum a pracuje s interaktivními prvky. Zve děti do světa dobrodružství a zapojuje je do hry, jejímž cílem je představit současným dětem svět čtveřice postav z komiksu Čtyřlístek.**

Výstava představuje hravou formou protagonisty původního českého komiksu Čtyřlístek – psi slečnu Fifinku, prasátko Bobika,



králíka Pindu a kocoura Myšpulína. V některých příbězích vystupuje také zloduch Kazimír Žádrhel, který se snaží Čtyřlístku všelijak uškodit. Děti se mohou seznámit s hrdiny slavného obrázkového seriálu prostřednictvím původních kreseb a interaktivních her. V Myšpulínové garáži na návštěvníky čeká

podivuhodné čtyřlístkovské vozidlo – chronolet. Svět Čtyřlístku a kontext doby mapuje časová přírma s připomínkami významných událostí v životě časopisu, Prahy i České republiky. Nechybí ani pátrací hra pro děti Za tajemstvím Pindruší.



Otcem příběhů Čtyřlístku je kreslíř Jaroslav Němeček, společně s manželkou Lucií. První sešit s názvem Vynálezy profesora Myšpulína vyšel 15. 5. 1969 v nakladatelství Orbis. Nyní vychází časopis Čtyřlístek s příběhy zvířecí čtveřice dvacetkrát do roka. První příběhy napsal Jaroslav Němeček sám, od pátého sešitu se stala dvorní libretistkou Ljuba Štíplová, která napsala více než dvě stě příběhů oblíbených postavíček. Za padesát let existence Čtyřlístku se na tvorbě příběhů podílelo více než třicet autorů.

-red-

-red-

## PKF – PRAGUE PHILHARMONIA OPEN-AIR V KASÁRNÁCH KARLÍN

*Inkludujete k akcím v netradičním prostředí v uvolněnější, romantické atmosféře za svitu hvězd? Pak si nenechte ujít pět večerních open-air koncertů PKF – Prague Philharmonia v unikátním areálu kulturní památky Kasárna Karlín v Praze 8.*

Koncerty jsou plánovány v termínu od 19. do 23. června vždy od 21.00 s přidáním odpoledním koncertem v sobotu 22. června od 17.00, který je určen zejména rodinám s dětmi. V programu zazní populární předehra k Mozartově operě Don Giovanni, slavná Beethovenova 7. symfonie „Patetická“, kterou Richard Wagner překřtil na „Apoteózu tance“, a baladické Rhapsody-Concerto pro violu a orchestr Bohuslava Martinů se sólistou Stanislavem Svobodou, prv-



ním violistou PKF – Prague Philharmonia. Orchester povede jeden z nejtalentovanějších mladých českých dirigentů současnosti Jiří Rožem, finalista dvou největších světových dirigentských soutěží – Nestlé and Salzburg Festival Young Conductors Award a Donatella Flick LSO Conducting Competition v Londýně. Pořadatelé nabízí speciální vstupné pro děti do 15 let, studenty, seniory 65+ a držitele průkazů ZTP, ZTP/P a TP. V rámci akce si budou moci návštěvníci prohlédnout i unikátní výstavu fotografií, která jako vůbec první v historii bude mapovat minulost, přítomnost i možnost budoucnost areálu kasáren, projít si celý areál či se zúčastnit přednášky o tomto unikátním objektu. V případě drobného deště budou pro diváky připraveny pláštěnky. V případě zrušení koncertu pro nepřízeň počasí se vrací vstupné v plné výši. Vstupenky jsou k dispozici na [www.pkf.cz](http://www.pkf.cz) a v síti GoOut.cz.

-red-

## ZVEME VÁS DO TA KAVÁRNY

*Bezbariérová nekuřácká klubová TA KAVÁRNA je specifická tím, že zaměstnává lidi s tělesným postižením. Jejich práce je zaměřena na získávání pracovních zkušeností a nácvik zvládnání pracovní zátěže. Kromě příjemného posezení kavárna slouží ke koncertům, promítání filmů, besedám či produkcím studentů. Během června nabízí pestrý program.*

První červnovou středu 5. 6. vystoupí dvojice zpěváků T'N'T v podání Terezy Bečičkové, jejíž nezaměnitelný zpěv kytarově doprovází Tomáš Ludvíček. Jejich hudba sahá ke kořenům blues, gospelu, rock'n'rollu, country a bluegrassu. Vystupují spolu již od roku 2003 a minulý měsíc pokřtili album spirituálů a gospelů. Spolu s nimi vystoupí duo Zdeněk Barták & Milan Kramarovič. Milovníci swingu, gipsy jazzu a klezmeru si přijdou na své o týden později, 12. 6. při poslechu kapely Radio Hot Club Praha.



Úterý 18. 6. bude zasvěceno pokračování série večerních setkání zaměřených na problematiku sexuality a vztahu lidí se znevýhodněním. Další den proběhne večírek, během kterého se Asistence o. p. s., poskytující služby lidem s tělesným a kombinovaným postižením, rozloučí s místem na Topolce, kde dlouhou dobu působila. V Parku na Topolce, přímo před kavárnou vystoupí Hravé hlasy, Anna Beckerová, Milan Matoušek band, DJ Jáchym a chybět nebude ani instrumentální reggae Collective Tones.



V závěru měsíce se lze těšit na koncert studentů zpěvu Veroniky Moudré, poslední červnovou neděli pak na kapelu Mexické saně, zaměřenou na folkovou verzi boogie woogie, rock'n'rollu, bluegrass, trampský swing a rané klezmer country s nádechem blues a prvky jazzu.

-alb-

Dvojice T'N'T minulý měsíc pokřtila album spirituálů a gospelů Going Home



# ohlédnutí

## • ODEŠEL HERECKÝ BARD

**Václav Postránecký se narodil 8. září 1943 v Praze. Herectví se věnoval již od svého dětství, byl členem Dismanova rozhlasového dětského souboru, jako dítě si zahrál i v několika starších českých filmech.**

Vyučil se zámečníkem. Na divadle působil od počátku 60. let 20. století. Již v roce 1956 se objevil v dětské roli na scéně Tylova divadla. V roce 1968 byl jakožto vítěz soutěže Divadelních novin krátkodobě ve Velké Británii, v letech 1969 až 1978 působil v činoherním souboru Městských divadel pražských. V roce 1979 se stal členem činohry Národního divadla v Praze.



Před kamerou stál od počátku 50. let, vytvořil na sto osmdesát filmových či televizních postav. Patří k nim třeba Houdek z filmu *My tři a pes z Pětipes*, Kódl v seriálu *Nejmladší z rodu Hamrů*, Jakub z pohádky *Jak se budí princezny*, Pepi v 30 případech majora Zemana či Krejza ze seriálu *Dnes v jednom domě*. Shodou okolností dostal stejné příjmení i hercův poslední televizní hrdina v seriálu *Krejzovi*. Výrazně se prosadil jako Kerholec v *Cirkusu Humbertu* či Pecold ve *Zlé krvi*, Napoleona si zahrál v *Muži v pozadí* i v televizní verzi *Generálky Jejího Veličenstva*, ztělesnil několik pohádkových králů. Bavitel v sérii *Duch český*, v komediích *Bobule* a *2Bobule* i ve *Vinařích*, naposled točil *duchařskou detektivku* podle knihy Marie Poledňákové *Ten, kdo tě miloval...*

Od 90. let působil jako funkcionář Herecké asociace, jež uděluje *Peny Thálie*, v letech 2005–2011 byl jejím prezidentem. Dlouhodobě se věnoval také dabingu, v roce 2005 mu byla udělena *Cena Františka Filipovského* za nejlepší mužský dabérský výkon ve francouzské filmové komedii *Zločin v ráji*.

Nezapomenutelná je jeho tatínkovská postava, kterou si zahrál v divácky velmi úspěšném a dnes již legendárním filmu *S tebou mě baví svět* z roku 1983.

Zemřel 7. května 2019 po dlouhé těžké nemoci.

-red-

## • VELKÝ HEREC MALÝCH ROLÍ

**Stanislav Zindulka, známý jako herec malých rolí, ale i přesto umělec světového charakteru, zemřel pokojně 14. března v Praze. Proslavil se rolí v seriálu *Vlak dětství a naděje*. Později byl známý především rolemi ve hře *Moje strašidlo*, za kterou byl nominován na cenu *Thálie*. Získal Českého lva za herecký výkon ve vedlejší roli ve filmu *Babi léto*.**

Stanislav Zindulka to však v životě neměl vůbec jednoduché. Narodil se 5. května 1932 v Jilemnici. Od útlého dětství měl kladný vztah k divadlu, oba rodiče hráli ochotnické divadlo. Poprvé stál na jevišti v pěti letech. Nadšení k divadlu ho neopustilo ani v pozdějším věku, vystudoval pražskou divadelní školu DAMU.



Podářilo se mu sice školu úspěšně dodělat, ale komunistický režim mu neumožnil účinkovat ve větších rolích, nebo divadlech. Hrál proto přes dvanáct let v Krájském oblastním divadle Hradec Králové. Angažoval ho tehdejší umělecký ředitel divadla Milan Pásek. Během svého působení v tomto divadle odehrál přes sedmdesát vážnějších rolí. Později se i s Milanem Páskem přesunuli do Divadla bratří Mrštíků v Brně. Tam se také věnoval pedagogické činnosti. Jeho žáci byli například herci jako *Libuše Šafránková*, *Oldřich Kaiser* či *Dagmar Veškrnová*. Později musel ze školy odejít z pedagogických důvodů.

Od roku 1994 byl členem Činoherního klubu. „Za tu dobu, kdy byl v Činoherním klubu, jsme ho poznali jako naprosto velkorysého a statečného člověka s vyhraněnými názory, jako chlapa, který se stal nejen součástí našeho kolektivu, ale i jeho v tradičním slova smyslu pilířem. Přestože se prosadil až v pozdějším věku, jeho osobnost se do nás všech strašně otiskla. Byl úžasným kolegou, který nikdy nikoho neunavoval, takže jsme ani nic nevěděli o jeho zdravotním stavu,“ řekl ČTK herec Ondřej Vetchý. S manželkou *Milenou* měli dva syny, *Jakuba* a *Ondřeje*.

Jeho životním motem bylo „Lepší se utahat než zrezivět“. Držel se toho po celý život až do konce. Navzdory zůstane lidem v srdcích jako velký herec malých rolí.

Simona Wieserová

foto © redakce, Wikimedia Commons

# knižní tipy

## • ŽIVOT VE SLOVECH, SLOVA V ŽIVOTĚ

Procházka labyrintem českých nářečí

Stanislava Kloferová, Milena Šípková (eds.)



Pochybovat o tom, že tradiční nářečí zanikají, může už jen málokdo. I dnes však po nich zůstává bohatství slov a slovních obrátů. Nesou v sobě odraz dávné historie a vypovídají o tom, jak lidé dříve žili, jak uvažovali, jak pociťovali, prožívali a vůbec vnímali svět okolo sebe. Knižka autorského kolektivu pracovníků dialektologického oddělení Ústavu pro jazyk český AV ČR, v. v. i., nám mnohá z těchto slov připomíná – a umožňuje tak sledovat, jak silné jsou vazby mezi zanikajícím světem našich předků a světem současným.

cena: 239 Kč

[www.nln.cz](http://www.nln.cz)

## • ČESKÉ OSOBNOSTI, JAK JE (možná) NEZNÁTE

Stanislava Jarolímková

Vydejte se na výpravu za osobnostmi české historie, jejichž jména si možná pamatujete ze školy, ale spoustu věcí o nich určitě ještě neznáte. Víte, že Jan Hus nezavedl přijímání podobojí a jeho statečnost na popravišti vysoce ocenil historiograf a budoucí papež Piccolomini? A o pověst Petra Voka jako bonvivána se přičinil řadu let po jeho smrti třeboňský purkmistr kvůli jeho sympatiím k Jednotě bratrské? Víte, že K. H. Máchu choďoval Prahou v belavém pláští s červenou podšívkou, ve vysokých botách a s bičikem a autor hudby naší české hymny František Škroup byl prvotřídní kapelník, jehož z vlasti vyhnaly pletichy, a Eduard Štorch učitel, který prodal svoji milovanou archeologickou sbírku Národnímu muzeu (za cenu čtvrtky krásy), aby mohl pro své žáky zřídit první školu v přírodě?

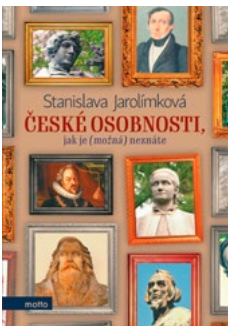

cena: 349 Kč

[www.albatrosmedia.cz](http://www.albatrosmedia.cz)

## • LEGENDA O JAZYKU

Pavol Rankov

Středověká legenda o svatém Janu Nepomuckém ožívá v normalizačních kulisách roku 1972. Okupační sovětská armáda se v normalizačním Československu cítí jako doma a v podnicích, úřadech a školách právě skončily stranické prověrky a nastala vlna propouštění. Zato u Státní bezpečnosti se dá vybudovat skvělá kariéra. Do Prahy se ze slovenského hornického městečka Handlová stěhuje rodina Júliuse Dobrotky, který se touží podílet na ostře sledované stavbě pražského metra. Jeho devatenáctiletého syna



Tomáše však mnohem víc než metro a politika zajímá historie. Se svými novými spolužáky Táňou, Martinem a Klárou z filozofické fakulty poznávají Prahu, poslouchají bigbít, na přednáškách se noří do středověkých sporů a zkoumají legendu o Janu Nepomuckém. Dychtivě přitom očekávají, zda se ve zlatém relikviáři, který má být otevřen při rekonstrukci Svatovítského chrámu, opravdu ukrývá zachovalý jazyk tohoto středověkého světce. Netuší však, že jejich pátrání zpovzdálí sleduje ještě někdo další...

cena: 349 Kč

[www.host.cz](http://www.host.cz)

## • VELKÁ KNIŽKA HASIČI PRO MALÉ VYPRAVĚČE

Max Walther

Hóří, hóří, hóří! Pozor – právě byl nahlášen požár a hasiči vyrážejí do akce! V této velké obrázkové knížce se seznámíte s důležitou a rozmanitou prací hasičů i životem na stanici. Řítí se se zapnutou houkačkou k hořícímu domu, poradí si při záplavách, přijedou pochytat uprchlá zvířátka, odklidit vyvrácený strom nebo asistovat při dopravní nehodě. A během zábavného odpoledne si mohou jejich práci vyzkoušet i děti! Seznamte se s nimi, procvičte paměť a pozornost svých dětí a stránku za stránku společně „čtete“ o jejich každodenních dobrodružstvích v doprovávaných ilustracích!



cena: 199 Kč

[www.presco.cz](http://www.presco.cz)

# Praha:kurzy

## Staňte se průvodcem/kyní!

Prague City Tourism otevírá kurzy pro průvodce Prahou a průvodce cestovního ruchu. Začínáme v září 2019! Těšit se můžete na přednášky z historie, dějin umění, instruktáže na památkových objektech nebo na metodiku cestovního ruchu.

Pro více informací pište na adresu [studijni@prague.eu](mailto:studijni@prague.eu) nebo volejte na +420 221 714 125.

[Praguecitytourism.cz](http://Praguecitytourism.cz)

PRA  
HA  
PRA  
GA  
PRA  
G

Prague  
City Tourism

Praha:emoce

# pražská vlastivěda

## PRAGUE CITY TOURISM

Arbesovo nám. 70/4 / Praha 5 / 150 00  
tel.: 221 714 161, 221 714 714, [vlastiveda@prague.eu](mailto:vlastiveda@prague.eu)  
[www.prazskevychazky.cz](http://www.prazskevychazky.cz)

- Napište nám na [vlastiveda@prague.eu](mailto:vlastiveda@prague.eu) a měsíční program vycházek Vám budeme pravidelně zasílat na Vaši e-mailovou adresu.



Prague  
City Tourism

## PROGRAM VLASTIVĚDNÝCH VYCHÁZEK V ČERVNU 2019

### 1. 6. / SO

**RŮZNÉ SVĚTY.** Na rozhraní Břevnova a Střešovic uvidíme luxusní vily od předních architektů, kolonii úřednických rodinných domů pro střední vrstvy i bytové nájemní domy. Jen letmo nahlédneme do zbytku starých Střešovic a do romantických Střešovicěk. **POZOR! – omezený počet účastníků na 40 osob. Doporučujeme využít předprodeje vycházek.** Začátek akce v 10:00 na zastávce tram. č. 1, 2 „Vojenská nemocnice“ (ve směru do centra). Cena 120/80 Kč (%). Mgr. Stanislava Micková

**RUDOLFINUM.** Impozantní budova při vltavském břehu dnes láká návštěvníky především k poslechu vážné hudby nebo návštěvě výstav. My se podrobněji seznámíme s historií jejího vzniku, s jejími tvůrci i s její novou úlohou v počátcích Československé republiky. **POZOR! – omezený počet účastníků na 40 osob. Doporučujeme využít předprodeje vycházek.** Začátek akce ve 13:00 před bočním vchodem do Rudolfiná z Alšova nábřeží. Cena 120/80 Kč. PhDr. Jaroslava Nováková

**PRŮHONICKÝ PARK.** Památka UNESCO, kde na jaře postupně rozkvetne okolo 8000 rododendronů. Seznámíme se s historií rodu Sylva Taroucca i s nejzajímavějšími partiemi parku: od zámku kolem Podzámeckého rybníka k Alpinu, na hlavní vyhlídku, ke gloriету a lučními partiemi se vrátíme zpět k zámku. Délka trasy cca 3 km. **POZOR! – omezený počet účastníků na 40 osob. Doporučujeme využít předprodeje vycházek.** Začátek akce ve 14:15 u pokladny hlavního vstupu do Průhonického parku (nejbližší zastávka aut. č. 363 „Průhonice“ – autobus jede od stanice metra C<sub>1</sub> „Opatov“). Cena 120/80 Kč (%) + na místě bude vybíráno vstupné do parku 80/50 Kč. Pavla Lešovská

**VEČERNÍ PROHLÍDKA STAROMĚSTSKÉ RADNICE. Prohlídka v anglickém jazyce.** Zavítáme do interiéru radnice po zavírání době. Seznámíme se s dějiny a vývojem budovy, navštívíme středověké síně, novodobé reprezentační sály radnice i její

románsko-gotické podzemí. Komentovanou prohlídku s rozšířeným výkladem zakončíme vyhlídkou z nově opraveného ochozu radniční věže. **POZOR! – omezený počet účastníků na 20 osob. Doporučujeme využít předprodeje vycházek.** Začátek akce ve 20:00 před věží objektu (vstup vedle Staroměstského orloje). Jednotná cena 250 Kč. JUDr. Jiří Vytáček

### 2. 6. / NE

**PODOLSKÝM SVAHEM.** Při vycházce z Kavčích hor k Vltavě si prohlédneme zajímavou ukázkou socialistického realismu kolejí ČVUT. Projdeme kolem vil od Eduarda Hniličky, Antonína Mendla a dalších architektů, zastavíme se u vodárny od Antonína Engla a skončíme na nábřeží u Ústavu pro péči o matku a dítě v Podolí. **POZOR! – omezený počet účastníků na 40 osob. Doporučujeme využít předprodeje vycházek.** Začátek akce ve 14:00 na stanici autobusu č. 134 „Na Hřebenec“. Cena 120/80 Kč (%). Mgr. Stanislava Micková

### 3. 6. / PO

**DVORY, DVORKY, DVOREČKY A PRAŽSKÁ ZÁKOUTÍ – MALÁ STRANA IV.** Na Malé Straně jsou dosud mnohá skrytá zákoutí i romantické dvorečky, které nejsou příliš známé, ačkoli byly v poslední době zkultivovány. Tentokrát projdeme dvorky na trase Letenská – Cihelná – Míšeňská. **POZOR! – omezený počet účastníků na 40 osob. Vstupenky pouze v předprodeji vycházek!** Začátek akce v 16:00 na zahradním prostranství stranice metra A „Malostranská“. Cena 120/80 Kč. Milada Racková

**KOSTEL SV. JINDŘICHA A KUNHUTY I JEHO OKOLÍ.** Nevelký kostel, jehož zvonice ční vysoko nad Jindřišskou ulicí je často zapomínanou a přitom nesmírně zajímavou svatyní Prahy. Důvod jeho vzniku i další historii si připomeneme také v souvislosti s vývojem nejbližšího okolí tohoto místa. **POZOR! – omezený počet účastníků na 35 osob. Doporučujeme využít předprodeje vycházek.** Začátek akce v 16:00 před vchodem do kostela sv. Jindřicha a Kunhuty v Jindřišské ulici. Cena 120/80 Kč (%). PhDr. Jaroslava Nováková

### 4. 6. / ÚT

**STAROMĚSTSKÝ KONVIKT.** Pokud mluvíme o místech, kde byla „psána historie“, pak je mezi ně třeba zařadit i Konvikt. Právě zde se konal r. 1840 první český bál. V prostorách Konviktu vystoupili také slavní Ludwig van Beethoven či Richard Wagner. Dnes sem chodí Pražané do kina Ponrepo. **POZOR! – omezený počet účastníků na 40 osob. Doporučujeme využít předprodeje vycházek.** Začátek akce v 16:00 před Betlémskou kaplí na Betlémském náměstí (Praha 1, Staré Město). Cena 120/80 Kč (%). Marie Hätleová

### 5. 6. / ST

**VINOHRADSKÉ VILY.** Během vycházky se projdeme kolem nejvýznamnějších vinohradských vil a připomeneme si slavné české osobnosti, které si tuto zahradní čtvrť vybrali za svůj domov. Povíme si také něco o historii výstavby rodinných domů a trendu

zahradních měst. **POZOR! – omezený počet účastníků na 40 osob. Doporučujeme využít předprodeje vycházek.** Začátek akce v 15:00 na zastávce tram. č. 10, 11, 16, „Orionka“ ve směru z centra. Cena 120/80 Kč (%). Pavla Lešovská

**UTAJENÉ ZAHRADY MALÉ STRANY II.** Tentokrát se podíváme do malých, terasovitých zahrádek veřejnosti běžně nedostupné, položené pod jižními zahradami Pražského hradu. Její zvláštností je krásný výhled na město. **POZOR! – omezený počet účastníků na 30 osob. Vstupenky pouze v předprodeji vycházek!** Začátek akce v 15:45 v podloubí na nábřeží Tomášské a Sněmovní ulice. Cena 120/80 Kč. Milada Racková

## 6. 6. / ČT

**KOSTEL NEJVĚTĚJŠÍHO SALVÁTORA.** Na vycházce se seznámíme s někdejší chrám pražského sídla jezuitů a dnes jednou z nejceněnějších barokních památek v Praze. Na jeho výstavbě se podíleli významní architekti Carlo Lurago nebo Francesco Caratti. Dnes chrám slouží pastorační studentů, učitelů a zaměstnanců pražských vysokých škol. **POZOR! – omezený počet účastníků na 35 osob. Doporučujeme využít předprodeje vycházek.** Začátek akce ve 14:30 před vchodem do kostela z Křížovnického náměstí. Cena 120/80 Kč (%) + na místě bude vybrán příspěvek na kostel 20 Kč/za osobu. Alexandra Škrlandová

## 8. 6. / SO

**KURIOZITY MALÉ STRANY III. – OSADA SV. JANA NA PRÁDLE.** Při procházce Malou Stranou se tentokrát podíváme do míst, kde kdysi bývala samostatná osada ležící mimo malostranskou obec. Připomeneme si, jak to tady kdysi vypadalo a nahledneme i do samotného kostela sv. Jana Křtitele Na Prádle. Objevíme nejen zákoutí Kampy, ale také Maltéžského a Velkopřevorského náměstí. **POZOR! – omezený počet účastníků na 40 osob. Doporučujeme využít předprodeje vycházek.** Začátek akce v 10:00 u pomníku Obětem komunismu od Olbrama Zoubka pod Petřínem (nejbližší spoj zastávka tram. č. 12, 15, 20, 22, „Újezd“). Cena 120/80 Kč (%). PhDr. Jaroslava Nováková

**PRAŽSKÝ HRAD, SÍDLO ČESKÝCH KNÍŽAT A KRÁLŮ.** Na vycházce se vydáme tentokrát po exteriérech Pražského hradu, který byl již v 9. století významným sídlem. Projdeme jednotlivá hradní nádvoří a ukážeme si nejvýznamnější a nejzajímavější stavby a prvky jednoho z největších hradních komplexů na světě. **POZOR! – omezený počet účastníků na 40 osob. Doporučujeme využít předprodeje vycházek. PROSÍME ZÁJEMCE, ABY VZALI V POTAZ ČASOVOU REZERVU NA BEZPEČNOSTNÍ PROHLÍDKU U VSTUPU DO AREÁLU PRAŽSKÉHO HRADU.** Začátek akce v 15:00 před vstupem do Královské zahrady z ulice U Prašného mostu (nejbližší zastávka tram. č. 22, 23, „Pražský hrad“). Cena 120/80 Kč (%). Marcela Smrčinová

**VEČERNÍ PROHLÍDKA STAROMĚSTSKÉ RADNICE. Prohlídka v anglickém jazyce.** Začátek akce ve 20:00 před věží objektu (vstup vedle Staroměstského orloje). Jednotná cena 250 Kč. Vladimír Trulík

## 9. 6. / NE

**NÁRODNÍ DIVADLO PRO DĚTI.** Akce pro děti! Více informací naleznete na konci programu!

**NÁRODNÍ DIVADLO.** Celková prohlídka vybraných prostor Národního divadla nás zavede k jeho základním kamenům, do hlediště i hlavního foyer. **POZOR! – omezený počet účastníků. Doporučujeme využít předprodeje vycházek. V 10:30 prohlídka v angličtině. V 11:00 prohlídka pro děti.** Začátek prohlídek v českém jazyce v 8:30, 9:00 a v 9:30 ve slavnostním vestibulu historické budovy, vstup hlavním vchodem. Cena 140/100 Kč. Cena prohlídky v angličtině 250/150 Kč. (průvodci PCT)

**SMÍCHOVSKÝ HRBITOV MALVAZINKY.** Na čtvrtém největším hřbitově v Praze je pohřbena řada významných osobností. Na vycházce najdeme hroby Ference Futuristy, Františka Vlčíla, Emanuela Pocheho, Josefa Waltera, Franty Kocourka a dalších. **POZOR! – omezený počet návštěvníků na 35 osob. Doporučujeme využít předprodeje vycházek.** Začátek akce ve 14:00 před hlavním vchodem na hřbitov v ulici U Smíchovského hřbitova 1/444 (nejbližší zastávka aut. č. 137, „Malvazinky“ a dále asi 10 minut pěšky). Cena 120/80 Kč (%). Mgr. Stanislava Micková

## 10. 6. / PO

**PINKASOVA SYNAGOGA A STARÝ ŽIDOVSKÝ HRBITOV.** Prohlídka druhá nejstarší dochované synagogy v Praze, ve které se dnes nachází Památník obětem šoa s následnou procházkou po Starém židovském hřbitově, jedné z nejvýznamnějších památek pražského Židovského města. **POZOR! – omezený počet účastníků na 20 osob. Vstupenky pouze v předprodeji vycházek.** Začátek akce v 15:00 před vchodem do Pinkasovy synagogy v Široké ulici. Jednotná cena 160 Kč/za osobu. Mgr. Zuzana Pavlovská

## 11. 6. / ÚT

**KOSTEL SV. VÁCLAVA VE VRŠOVICÍCH A JEHO OKOLÍ.** Prohlédneme si dílo významného architekta Josefa Gočára, vršovický kostel sv. Václava, který právem patří mezi nejzařaditelnější a nejkrásnější příklady funkcionalistické architektury u nás. Povidat si budeme také o Heroldových sadech a na blízkém Vršovickém náměstí si ukážeme opravený zámeček Rangherka nebo další vršovickou církevní stavbu, kostel sv. Mikuláše. Nezapomeneme ani na významné stavby Občanské záložny, sbor ČCE nebo původní zástavbu starých Vršovic. **POZOR! – omezený počet účastníků na 40 osob. Doporučujeme využít předprodeje vycházek.** Začátek akce v 16:00 před vchodem do kostela sv. Václava na náměstí Svatopluka Čecha. Cena 120/80 Kč. Marie Hátelová

## 12. 6. / ST

**DVORY, DVORKY, DVOREČKY A PRAŽSKÁ ZÁKOUTÍ – STARÉ MĚSTO II.** Na Starém Městě jsou dosud mnohá skrytá zákoutí i romantické dvorečky, které nejsou příliš známa, ačkoliv byly v poslední době zkultivovány. **POZOR! – omezený počet účastníků na 40 osob. Vstupenky pouze v předprodeji vycházek!**



Začátek akce v 15:30 u kašny na Malém náměstí (Staré Město, Praha 1). Cena 120/80 Kč. Pavla Lešovská

### 13. 6. / ČT

**KAPUCÍNÍ A JEJICH KNIHOVNA.** Připomněme si historii kapucínského řádu u nás, podíváme se do kostela a nejlépe nás bude zajímat knihovna kapucínského kláštera, která se pyšní hned několika unikáty. **POZOR! – omezený počet účastníků na 25 osob. Vstupenky pouze v předprodeji vycházek!** Začátek akce ve 13:00 před kostelem Panny Marie Andělské na Loretánském náměstí. Cena 120/80 Kč + na místě bude vybírán příspěvek na klášter 30 Kč/za osobu. Alexandra Škrlandová

**NEVŠEDNÍ OSUDY GENERÁLA HELIODORA PÍKY – PŘEDNÁŠKA.** Mezi nejvýznamnější československé osobnosti 20. století patří bezpochyby generál Heliodor Píka, obětavý voják dvou světových válek, ale také plukovník generálního štábu se speciálním posláním, jehož životní pout se tragicky naplnila právě před sedmdesátí lety. **POZOR! – omezená kapacita sálu na 25 osob. Doporučujeme využít předprodeje vycházek.** Začátek akce v 17:00 v sále PCT, Arbesova nám. 4, Praha 5, v přízemí. Cena 120/80 Kč. PhDr. Jaroslava Nováková

### 15. 6. / SO

**NORDIC WALKING: Z CIBULKY DO MOTOLA.** Cílem naší vycházky bude tentokrát bývalé honosné sídlo Cibulka a přilehlý anglický park, který vybudoval po roce 1817 biskup Leopold Thun-Hohenstein. Původní název pochází od rodu Cibulků z Velešlavína, kteří zde v 15. století vlastnili vinice. Dnešní podoba Cibulky dává pouze tušit někdejší krásu celého komplexu. Přesto zde najdeme romantickou rozhlednu, drobné stavby a sochy nacházející se v areálu parku. Park navazuje na lokalitu Přírodní památky Kalvárie v Motole, kde byl v r. 1721 na skále umístěn kříž z pískovce se znakem maltézských rytířů, kterým původně patřil mlýn pod skálou. Profesionální instruktor této tzv. aerobní aktivity v instruktáži před samotnou vycházkou vysvětlí a předvede základ správného provozování „Nordic Walking“. Upozorní na časté chyby a přesvědčí nás, že je vhodný pro všechny věkové kategorie. Zaplácení holí na místě po dobu instruktáže a vycházky za poplatek 30 Kč pouze pro osoby, vlastníci vstupenku zakoupenou v předprodeji! **POZOR! – omezený počet účastníků. Doporučujeme využít předprodeje vycházek.** Začátek akce v 10:00 na železniční stanici „Praha - Cibulka“ (vlak „Cyklohráček“ Os9780 odjíždí v 9:02 ze stanice Praha – Hlavní nádraží, předpokládaný příjezd v 9:25). Cena 120/80 Kč. Marie Hátleová

**SVATOPETRSKÁ ČTVŘTĚ IV.** Naše další putování Svatopetřskou čtvrtí povede tentokrát ulicí Na Florenci, Havlíčkovou a částí ulice Na Poříčí. Projdeme kolem Desfourského paláce a jeho obnovenou zahradou, ukážeme si dům tajné projekční kanceláře raket V1, V2, V3 nebo místo, kde bývalo vyhlášené pražské lahůdkářství. Povíme si, kde byl dům Jana Roháče z Dubé a kde žil poslední korunovaný český král. Uvidíme i úřadovnu Franze Kafky a hospodu, kde se scházeli K. H. Mácha a J. K. Tyl. **POZOR! – omezený počet účastníků na 40 osob. Doporučujeme využít předprodeje**

**vycházek.** Začátek akce ve 14:00 před vchodem do Muzea hl. města Prahy na Florenci. Cena 120/80 Kč (%). Mgr. Vladimír Trnka  
**VEČERNÍ PROHLÍDKA STAROMĚSTSKÉ RADNICE. Prohlídka v českém jazyce.** Začátek akce ve 20:00 před věží objektu (vstup vedle Staroměstského orloje). Jednotná cena 250 Kč. Bc. Antonín Baloun

### 16. 6. / NE

**KTERAK ŠEMÍK HORYMÍRA ZACHRÁNIL.** Akce pro děti. Více informací naleznete na konci programu!

**STAVOVSKÉ DIVADLO.** Návštěvníky zveme na prohlídku vybraných prostor Stavovského divadla. Vstoupíme do míst, kde kdysi dirigoval své opery sám velký W. A. Mozart a kde poprvé zazněla melodie naší budoucí hymny. Navštívíme divadlo, kde sedávali korunovaní hlavy i prostí poddaní. **POZOR! - omezený počet účastníků na 35 osob. Doporučujeme využít předprodeje vycházek.** Začátek akce v 10:00 před budovou Stavovského divadla (ul. Železná 11, Staré Město). Cena 140/100 Kč. JUDr. Hana Barešová

**VRTBOVSKÁ ZAHRADA.** Prohlídka jedné z nejkrásnějších barokních pražských palácových zahrad. Z vyhlídky na nejvyšším bodě zahrady se seznámíme i s nejbližšími okolím a sousedními zahradami. **POZOR! – omezený počet účastníků na 35 osob. Doporučujeme využít předprodeje vycházek.** Začátek akce ve 14:00 před vstupem do zahrady z Karmelitské ulice č. 25. Cena 120/80 Kč (%) + na místě bude vybíráno vstupné do zahrady 80/70 Kč. Milada Racková

### 18. 6. / ÚT

**POD VÝŠEHRAZ ZA KUBISTICKÝMI DOMY JOSEFA CHOCHOLA.** Připomeňme si unikátní český kubismus, který se v architektuře objevil ve své době právě jen u nás. Zastavíme i před objekty v zastávě asanovaného Podskalí, na jejichž fasádách se objevily ozvuky kubismu, spíše už v poloze dekoru. **POZOR! - omezený počet návštěvníků na 30 osob. Doporučujeme využít předprodeje vycházek.** Začátek akce v 16:45 před budovou Podskalské celnice na Výtoni (naproti zastávce tram. č. 2, 3, 7, 17, 21 „Výtoň“). Cena 120/80 Kč (%). PhDr. Jarmila Škochová

### 19. 6. / ST

**DVORY, DVORKY, DVOREČKY A PRAŽSKÁ ZÁKOUTĚ – MALÁ STRANA IV.** Opakování vycházky ze dne 3. 6. 2019. **POZOR! – omezený počet účastníků na 40 osob. Vstupenky pouze v předprodeji vycházek!** Začátek akce v 16:00 na zahradním prostranství stranice metra A „Malostranská“. Cena 120/80 Kč. Milada Racková

### 20. 6. / ČT

**KAPUCÍNÍ A JEJICH KNIHOVNA.** Opakování vycházky ze dne 13. 6. 2019. **POZOR! – omezený počet účastníků na 25 osob. Vstupenky pouze v předprodeji vycházek!** Začátek akce ve 13:00 před kostelem Panny Marie Andělské na Loretánském



náměstí. Cena 120/80 Kč + na místě bude vybrán příspěvek na klášter 30 Kč/za osobu. Alexandra Škrlandová

**DŮM U KAMENNÉHO ZVONU.** Narození Karla IV. bývá někdy situováno právě do tohoto kdysi nádherného gotického paláce na Staroměstském náměstí. Prohlédneme si jeho sklepení, kapli v přízemí a gotické prvky zachované v dalších přístupných prostorách objektu, který jinak slouží jako výstavní prostor GHMP. **POZOR! – omezený počet účastníků na 35 osob. Doporučujeme využít předprodeje vycházek.** Začátek akce v 16:30 před domem U Kamenného zvonu (Staroměstské náměstí 13). Cena 120/80 Kč (%) + na místě bude vybráno jednotné vstupné do domu 40 Kč/za osobu. PhDr. Jarmila Škochová

## 22. 6. / SO

**ZAJÍMAVÁ ZÁKOUTÍ NOVÉHO MĚSTA PRAŽSKÉHO I. – OD SENOVÁŽNÉHO NÁMĚSTÍ NA KOŇSKÝ TRH.** Procházka Novým Městem pražským nás zavede do Dolního města, které bylo součástí velkého celku, kdysi založeného Karlem IV. Připomeneme si, jak se postupně měnilo středověké město na současné centrum Prahy a ukážeme si osudy nejzajímavějších staveb i s nimi spojených osobností této čtvrti. **POZOR! – omezený počet účastníků na 40 osob. Doporučujeme využít předprodeje vycházek.** Začátek akce v 10:00 u kašny na Senovážném náměstí. Cena 120/80 Kč (%). PhDr. Jaroslava Nováková

**VEČERNÍ PROHLÍDKA STAROMĚSTSKÉ RADNICE. Prohlídka v anglickém jazyce.** Začátek akce ve 20:00 před věží objektu (vstup vedle Staroměstského orloje). Jednotná cena 250 Kč. Bc. Filip Mašek

## 23. 6. / NE

**ZA APOŠTOLY NA STAROMĚSTSKOU RADNICI.** Akce pro děti. Více informací naleznete na konci programu!

**Z LITNĚ KE STUDÁNCE SV. LUDMILY.** V Litni si připomeneme Václava Beneše Třebízského nebo Svatopluka Čecha a operní hvězdu Jarmilu Novotnou, kterým je věnována výstava na zdejší faře. Uvidíme neznámé panorama hradu Karlštejn a projdeme malebnou vsí Korno. Po modré půjdeme dále okolo roklí a jeskyně osídlené již v paleolit u památné studánce sv. Ludmily. Odtud rezervací po žluté stezce sejdem do Srbska. Předpokládána délka trasy cca 7, 5 km. Doporučujeme vhodnou sportovní obuv a vlastní trekové hole. **POZOR! – omezený počet účastníků na 40 osob. Doporučujeme využít předprodeje vycházek.** Začátek akce v 11:30 na železniční stanici „Liteň“, vlak jede ze stanice Praha – Hl. nádraží v 10:20 (s přestupem na lokálku v Zadní Třebani). Cena 120/80 Kč + na místě bude vybráno vstupné do muzea 20 Kč/za osobu. Mgr. Vladimír Trnka

**BŘEVNOVSKÝ KLÁŠTER.** Celková prohlídka klášterního areálu včetně barokní baziliky sv. Markéty, románské krypty a budovy prelatury. **POZOR! – omezený počet účastníků na 35 osob.**



**Doporučujeme využít předprodeje vycházek.** Začátek akce ve 13:00 přede kostelem sv. Markéty (nejbližší spoj tram. č. 22, 25, Břevnovský klášter“). Cena 120/80 Kč (%) + na místě bude vybíráno vstupné do objektu 100/60 Kč. Marie Vymazalová

## 26. 6. / ST

**UTAJENÉ ZAHRADY MALÉ STRANY II.** Opakování vycházky ze dne 5. 6. 2019. **POZOR! – omezený počet účastníků na 30 osob. Vstupenky pouze v předprodeji vycházek!** Začátek akce v 15:45 v podloubí na nároží Tomášské a Sněmovní ulice. Cena 120/80 Kč. Milada Racková

**DVORY, DVORKY, DVOREČKY A PRAŽSKÁ ZÁKOUTÍ – STARÉ MĚSTO II.** Na Starém Městě jsou dosud mnohá skrytá zákoutí i romantické dvorečky, které nejsou příliš známé, ačkoliv byly v poslední době zkultivovány. **POZOR! – omezený počet účastníků na 40 osob. Vstupenky pouze v předprodeji vycházek!** Začátek akce v 15:30 u kašny na Malém náměstí (Staré Město, Praha 1). Cena 120/80 Kč. Marcela Smrčinová

## 27. 6. / ČT

**JOSEF ŠÍMA: CESTA K VYSOKÉ HŘE.** Komentovaná prohlídka si klade za cíl představit Šimovu ranou tvorbu od brněnských počátků do jeho setkání s básníky pozoruhodné, a dnes již v jistém smyslu legendární, francouzské skupiny Vysoká hra. Ukážeme si nakolik byla Šimova účast na tomto dobrodružství jedním z klíčových impulzů pro jeho tvorbu. V krátkém období 1929–1931 se Šíma stal hlavním výtvarníkem skupiny a ostatní členové – básníci se zabývali interpretací jeho tvorby. **POZOR! – omezený počet účastníků na 20 osob. Vstupenky pouze v předprodeji vycházek.** Začátek akce v 16:00 před vchodem do Valdštejnské jízdárny (nejbližší stanice metra A „Malostranská“). Jednotná cena za vstup a výklad lektora 240 Kč. Monika Švec Sybolová

## 29. 6. / SO

**NÁRODNÍ DIVADLO.** Celková prohlídka vybraných prostor Národního divadla nás zavede k jeho základním kamenům, do hlediště i hlavního foyer. **POZOR! – omezený počet účastníků. Doporučujeme využít předprodeje vycházek. V 11:30 prohlídka v angličtině.** Začátek prohlídek v českém jazyce v 9:30, 10:00, 11:00 a ve 12:00 ve slavnostním vestibulu historické budovy, vstup hlavním vchodem. Cena 140/100 Kč. Cena prohlídky v angličtině 250/150 Kč. (průvodci PCT)

**CHRÁM SV. VÍTA – GOTIKY CHLOUBA?** Jistě každý zná rčení „Chrám sv. Víta je gotiky chloubou“, ale je skutečně celý dílem gotických mistrů? Jak dlouho vlastně stavba chrámu trvala, kteří panovníci a architekti se o ni nejvíce zasloužili a prvky kterých architektonických stylů v sobě chrám skrývá? Kde je zavěšen největší zvon Zikmund a jaké pověsti se k němu vážou? Na tyto i mnohé další otázky vám odpoví naše vycházka spojená s návštěvou chrámového interiéru, kde na vás čeká mimo jiné i skvost v podobě náhrobku sv. Jana Nepomuckého z pravého stříbra. **POZOR! – omezený počet účastníků na 30 osob.**

**Doporučujeme využít předprodeje vycházek. PROSÍME ZÁJEMCE, ABY VZALI V POTAZ ČASOVOU REZERVU NA BEZPEČNOSTNÍ PROHLÍDKU U VSTUPU DO AREÁLU PRAŽSKÉHO HRADU.** Začátek akce v 10:30 na III. nádvoří u žulového obelisku. Cena 250/200 Kč. **POZOR!** Vstupenka je součástí okruhu B (Starý královský palác, bazilika sv. Jiří, Zlatá ulička, katedrála sv. Víta). **Po skončení vycházky je možno v rámci této vstupenky individuálně navštívit zmíněné objekty.** Bc. Renáta Kouřilová

**DOMOVNÍ ZNAMENÍ MALÉ STRANY II.** Na vycházce poznáme další zajímavá znamení a zákoutí Malé Strany. Představíme si domovní znamení v Karmelitské ulici, povíme si něco o pražském Jezulátku a přes Maltézské náměstí se vydáme do Mostecké ulice. Následně zamíříme k domu U Tří pštrosů, který se pyšní zajímavou historií i neméně zajímavým domovním znamením. **POZOR! – omezený počet účastníků na 40 osob. Doporučujeme využít předprodeje vycházek.** Začátek akce ve 14:00 u vchodu do kostela sv. Mikuláše na Malostranském náměstí. Cena 120/80 Kč (%). Marcela Smrčinová

**VEČERNÍ PROHLÍDKA STAROMĚSTSKÉ RADNICE. Prohlídka v českém jazyce.** Začátek akce ve 20:00 před věží objektu (vstup vedle Staroměstského orloje). Jednotná cena 250 Kč. Bc. Filip Mašek

## 30. 6. / NE

**DO VOJTĚŠSKÉ ČTVRTI NEJENOM ZA JIRCHÁŘI A KOŽELUHY.** Při procházce bývalou Vojtěšskou čtvrtí si připomeneme hospodářské využití vltavských břehů ve středověku. Řeku potřebovali k provozování svého řemesla kromě mlynářů i koželuhové, jircháři a barvíři, kteří se usazovali v okolí kostelíka sv. Vojtěcha. Zajímat nás bude ovšem nejen nepřilíš voňavé řemeslo koželuzské, ale také zdejší architektura a historický vývoj oblasti, poznamenané na přelomu 19. a 20. století asanací. Zavzpomínáme i na slavné obyvatele čtvrti a jejich životní příběhy. **POZOR! - omezený počet návštěvníků na 40 osob. Doporučujeme využít předprodeje vycházek.** Začátek akce v 10:00 u můstku na Slovanský ostrov (Žofín). Cena 120/80 Kč (%). JUDr. Hana Barešová

**PINKASOVA SYNAGOGA A STARÝ ŽIDOVSKÝ HRBITOV.** Opakování vycházky ze dne 10. 6. 2019. **POZOR! – omezený počet účastníků na 20 osob. Vstupenky pouze v předprodeji vycházek.** Začátek akce v 15:00 před vchodem do Pinkasovy synagogy v Široké ulici. Jednotná cena 160 Kč/za osobu. Mgr. Zuzana Pavlovská

## VLASTIVĚDNÉ VYCHÁZKY PRO DĚTI V ČERVNU 2019

### 9. 6. / NE

**NÁRODNÍ DIVADLO PRO DĚTI.** Prohlídka vybraných prostor Národního divadla. Na děti čeká vyprávění o tom, jak bylo těžké divadlo vybudovat (a to hned dvakrát). Zдали pak vědí například, kdo vymaloval divadelní oponu? Své vědomosti si na závěr ověří v kvízu a všechny dostanou sladkou odměnu. **Vhodné pro děti od šesti let (v doprovodu dospělé osoby). POZOR!**



– **omezený počet účastníků na 30 osob. Doporučujeme využít předprodeje vycházek.** Začátek akce v 11:00 ve slavnostním vestibulu historické budovy, vstup hlavním vchodem. Cena 140/100 Kč. (průvodce PCT)

### 16. 6. / NE

**KTERAK ŠEMÍK HORYMÍRA ZACHRÁNIL.** Zábavné povídání o přemyslovských pověstech, románských stavbách i historii slavného Vyšehradu. Vycházka v exteriérech Vyšehradu. Na závěr čeká děti malý vědomostní kvíz se sladkou odměnou. **Vhodné pro děti od šesti let (v doprovodu dospělé osoby).** **POZOR! Omezený počet účastníků na 2 x 30 osob. Doporučujeme využít předprodeje vycházek.** Začátek akce ve 14:00 před vstupem do Turistického informačního centra PCT na Staroměstské radnici. Cena 120/80 Kč (%). (průvodci PCT)

### 23. 6. / NE

**ZA APOŠTOLY NA STAROMĚSTSKOU RADNICI.** Pojdte s námi přivítat apoštoly staroměstského orloje, kteří se po delší pauze vrátili zpět na své čestné místo! V novém kabátě uvidíte i samotný orloj, díky práci restaurátorů opět září obnovenou krásou. Děti se mohou těšit také na vyprávění o zasedání městské rady za časů pana krále. Prohlédnou si starodávné síně a také sestoupí do hlubokého podzemí radnice. Během prohlídky budou řešit

zábavné úkoly a na závěr čeká děti vědomostní kvíz se sladkou odměnou. Komentovanou prohlídku zakončí vyhlídkou z nově opraveného ochozu radniční věže. **Vhodné pro děti od šesti let (v doprovodu dospělé osoby).** **POZOR! – omezený počet účastníků na 2 x 30 osob. Doporučujeme využít předprodeje vycházek!** Začátek akce ve 14:00 před vstupem do Turistického informačního centra PCT na Staroměstské radnici. Cena 120/80 Kč (%). (průvodci PCT)

**Vycházky se konají s maximálním počtem 50 účastníků ve skupině (není-li uvedena jiná kapacita nebo neurčí-li průvodce jinak). Přednost mají klienti se vstupenkou zakoupenou v předprodeji.** Vstupné do objektu si hradí účastníci sami. Snížené vstupné je poskytováno dětem do 15 let, studentům do 26 let, seniorům nad 65 let, invalidům s průkazem ZTP, účastníkům probíhajících kurzů PCT a průvodcům PCT. Zaplacené vstupné se nevrací, vstupenka se nevyměňuje. V případě zrušení akce pořadatelem (Prague City Tourism) je třeba uplatnit nárok na vrácení vstupného v místě, kde byla vstupenka zakoupena. **Uvedená dopravní spojení jsou platná v době uzávěrky programu.** Případné aktuální změny v dopravě lze ověřit na tel. 296 191 817 nebo na [www.dpp.cz](http://www.dpp.cz).

Vstupenky na vlastivědné vycházky je možno zakoupit v Praze formou předprodeje v turistických informačních centrech PCT

a v recepci PCT (Arbesovo nám. 70/4). V rámci předprodeje se prodávají vstupenky také on-line na [eshop.prague.eu](http://eshop.prague.eu)

## !! PŘEDPRODEJ SE VYPLÁCÍ !!

U vybraných akcí při zakoupení vstupenek v předprodeji druhá vstupenka na shodnou akci se slevou 50 %. Platí na akce označené symbolem (%), (platí i pro online předprodej). Sleva se vztahuje vždy na vstupenku vyšší hodnoty.

Vyprodané akce jsou avizovány na [www.prazskevychazky.cz](http://www.prazskevychazky.cz)

Veškeré informace naleznete na [www.prazskevychazky.cz](http://www.prazskevychazky.cz)

Dotazy rádi zodpovíme na e-mailové adrese: [vlastiveda@prague.eu](mailto:vlastiveda@prague.eu) nebo na tel: 221 714 714, 221 714 161

Sledujte nás na Facebooku: [facebook.com/praguecitytourism](https://facebook.com/praguecitytourism)

### ZMĚNA PROGRAMU VYHRAZENA

Předprodej na měsíc **červen 2019** bude zahájen v **pondělí 27. května 2019 v 9:03** v eshopu a v turistických informačních centrech PCT (viz níže) v Praze. Předprodej na letní dvojčíslo **červenec-srpen 2019** bude zahájen v **úterý 25. června 2019**.

### OTEVÍRACÍ DOBA TURISTICKÝCH INFORMAČNÍCH CENTER PCT (předprodejní místa Pražské vlastivědy)

#### TURISTICKÉ INFORMAČNÍ CENTRUM MŮSTEK

(Rytířská 12, vchod z ul. Na Můstku, Praha 1 – Staré Město)

- denně 9:00 - 19:00

#### TURISTICKÉ INFORMAČNÍ CENTRUM STAROMĚSTSKÁ RADNICE

(Staroměstské náměstí 1, Praha 1 - Staré Město)

- denně 9:00 - 19:00

#### TURISTICKÉ INFORMAČNÍ CENTRUM VÁCLAVSKÉ NÁMĚSTÍ

(horní část Václavského náměstí, na rohu se Štěpánskou ulicí)

- denně 10:00 - 18:00

#### TURISTICKÉ INFORMAČNÍ CENTRUM LETIŠTĚ PRAHA 1

(Přiletová hala, Terminál 1, Praha 6 - Ruzyně)

- denně 8:00 - 20:00

#### TURISTICKÉ INFORMAČNÍ CENTRUM LETIŠTĚ PRAHA 2

(Přiletová hala, Terminál 2, Praha 6 - Ruzyně)

- denně 8:00 - 22:00

### RECEPCE PCT, ARBESOVO NÁMĚSTÍ 70/4

Arbesovo náměstí 70/4, Praha 5 – JEN VŠEDNÍ DNY

- po – čt 8:00 – 17:00, pá 8:00 – 16:00

(aktuální informace na [www.prague.eu](http://www.prague.eu) nebo tel. 221 714 714)

## NOVINKY

### PRAŽSKÉ VINICE 2019

Hlavní město Praha vás zve **8. a 9. června 2019** na putování městskými i soukromými vinicemi, které již potřetí otevírají své brány veřejnosti. Seznamte se s jejich historií i současností a objevte kouzlo těchto pozapomenutých koutů Prahy. Více informací najdete na webu [prague.eu/vinice](http://prague.eu/vinice)

Novou **brožuru s mapou** si můžete zdarma stáhnout na webu nebo si ji vyzvednout v jednom z turistických informačních centerch Prague City Tourism.

### KURZ PRŮVODCE PRAHOU A CESTOVNÍHO RUCHU

Studijní oddělení Prague City Tourism připravilo pro zájemce o průvodcovské kurzy requalifikační kurzy průvodců Prahou i cestovního ruchu. Kurzy budou otevřeny od **17. 9. 2019**. Přihlašování je možné do **10. 9. 2019**. Kurzy je možné zakoupit také v eshopu na [eshop.prague.eu](http://eshop.prague.eu)

Cena kurzu je 9800 Kč, pro studenty do 26 let s ISIC 7800 Kč.

Více informací najdete na [www.praguecitytourism.cz](http://www.praguecitytourism.cz): [studijni@prague.eu](mailto:studijni@prague.eu) nebo na tel.: 221 714 125

### PRAŽSKÁ UNIVERZITA PRO KAŽDÉHO

Pro zájemce z řad široké veřejnosti jsou připravena zajímavá témata na školní rok 2019/20. Pražskou univerzitu je možné zakoupit od 10. 6. 2019 v eshopu na [eshop.prague.eu](http://eshop.prague.eu)

Více informací najdete na [www.praguecitytourism.cz](http://www.praguecitytourism.cz): [univerzita@prague.eu](http://univerzita@prague.eu) nebo na tel.: 221 714 159

### PÁROU PRAHOU

Projeďte se historickým vlakem, taženým parní lokomotivou, po nejkrásnějších tratích na území Prahy jako je Prokopské údolí a pražský Semmering. Nostalgické jízdy „Párou Prahou“ se konají: 22. června a 19. října 2019. Více informací na [www.prague.eu](http://www.prague.eu)

### CYKLOHRÁČEK



Neobvyklým výletním vlakem pro malé i velké se můžete v měsíci červnu svést celkem o 5 vikendech. Cyklohráček vás zaveze do svých tradičních turisticky zajímavých destinací, jakými jsou zřízenína hradu Okoř, královské město Slaný či Železniční muzeum Zlonice. Navíc se můžete s Cyklohráčkem vydat na každoroční festival Okoř se štávou, a to v sobotu **1. června**. V sobotu **15. června** se na Masarykově náměstí ve Slaném uskuteční slavnosti malých pivovarů s řadou doprovodných koncertů a programem pro děti - tzv. Slánský tuplák.

Více informací na [www.pid.cz/cyklohracek](http://www.pid.cz/cyklohracek)

# Praha:děti

A woman with short dark hair, wearing a grey sweater and a thick yellow knitted scarf, stands with her back to the camera. She is looking out over a panoramic view of Prague, featuring red-tiled roofs and a prominent white church with a green dome. A young child in a pink jacket and blue skirt is standing next to her, reaching up to touch a dark stone ledge. The sky is blue with scattered white clouds.

Už nevíte, co byste vymysleli  
za program pro vaše děti?

Desítky tipů a doporučení najdete  
v mapě Praha:děti. Ať už se s ní  
vydáte do parku, muzea, kavárny  
nebo na hřiště, nudit se rozhodně  
nebudete!

[Prague.eu/deti](http://Prague.eu/deti)

PRA  
HA  
PRA  
GUE  
PRA  
GA  
PRA  
G

Prague  
City Tourism

Praha:emoce



**ŠKODA**  
SIMPLY CLEVER

# RODNÝ DŮM FERDINANDA PORSCHEHO

## SOUTĚŽ O VSTUPENKY

Soutěžní otázka:

**Ve kterém roce se ve Vratislavicích nad Nisou narodil slavný automobilový konstruktér Ferdinand Porsche?**

- a) 1905      b) 1875      c) 1975

Deset autorů správné odpovědi obdrží dvě vstupenky do Rodného domu Ferdinanda Porscheho s platností do konce roku 2019. Správné odpovědi zasílejte **nejpozději do 10. 6. 2019** na [www.kampocesku.cz/souteze](http://www.kampocesku.cz/souteze) nebo poštou na adresu redakce: KAM po Česku, Kubelíkova 30, 130 00 Praha 3. **Nezapomeňte uvést svoji adresu!**

**Rodný dům Ferdinanda Porscheho**

Tanvaldská 38, Liberec – Vratislavice nad Nisou,

T: +420 326 832 028, +420 326 832 038, E: [vratislavice@skoda-auto.cz](mailto:vratislavice@skoda-auto.cz),

[rodneydumporsche.cz](http://rodneydumporsche.cz), [muzeum.skoda-auto.cz](http://muzeum.skoda-auto.cz)

# městské části

## MĚSTSKÁ ČÁST PRAHA 3 – OBOR VNĚJŠÍCH VZTAHŮ A KOMUNIKACE



### INFORMAČNÍ CENTRUM PRAHA 3

Milešovská 1, 130 00 Praha 3  
tel.: +420 222 232 464  
www.praha3.cz

### OSLAVTE S NÁMI 5. VÝROČÍ OD OTEVŘENÍ INFOCENTRA!

▪ Zelená linka v Infocentru 800 163 163

### VÝSTAVA

**Setkání na okraji příběhů** Výstava Lucie Strakové, Marie Ban a Barbory Olmrové | Galerie Toyen, Milešovská 846/1, 130 00 Praha 3 | od 4. 6. do 4. 7., vstup zdarma

### AKCE

**06., 13., 20. a 27. 06. | 10.00–14.00 | Ombudsman pro seniory** – poskytuje seniorům Prahy 3 poradenství v oblasti bydlení, důchodů, sociálních a zdravotnických služeb, volnočasových aktivit, zajišťuje bezplatné právní poradenství, doprovod při úředních jednáních a pomoc v tíživých životních situacích.

**04. 06. | 10.00 | Riegrovy sady – Žižkovské kočárkování \*** – sraz v 10.00 před hlavním vchodem do budovy Sokola Vinohrady

**12. 06. | 18.00 | Žižkovské rozhovory s Martinem Severou \*** – dovolujeme si Vás pozvat na další z cyklu komponovaných večerů moderovaný panem Martinem Severou. Přivítáme vzácného hosta herce Pavla Zedníčka a ředitele divadla Kalich Michala Kocourka

**17. 06. | 15.00 | Výživové poradenství** – přednáška. Tipy jak získat energii z jídla a nepřibírat. Dozvíte se 5 nejčastějších důvodů, proč se nedaří zhubnout. Praktické rady a doporučení na sestavení vyváženého jídelníčku. Stravování dětí. Přednášku povede Jana Kyzivátová, akreditovaná výživová poradkyně. Přednáška je pořádána v rámci projektu městské části Praha 3 „Trojka pro rodiny“.

**19. 06. | 17.00 | Ekvádor a Kolumbie** – cestovatelská přednáška\* – Tomáš Kubeš. Vydáme se za krásami Jižní Ameriky. Objevíme krásu vysokých hor, zelených pralesů, bělostných pláží.

**24. 06. | 15.00 | Thajským Malajským poloostrovem od severu k jihu** – cestovatelská přednáška\* – během přednášky navštívíme odlehlý ostrůvek, kam se za klidem stahují i thajští hippies, vesnici „mořských cikánů“ etnika Moken či opičí chrám plný makaků. Poznáme také zvláštní druh soužití, který se vyvinul mezi thajskými domorodci a slony. A navštívíme trh, který probíhá přímo na vlakových kolejích a je zážitkem na celý život. Přednášku povede Michael Fokt. Přednáška je pořádána v rámci programu městské části Praha 3 „Trojka pro seniory“.

*Na programy označené hvězdičkou \* je třeba si vyvednout volně vstupenky z důvodu omezené kapacity, jedná se o filmové projekce a vlastivědné vycházky a vybrané přednášky. Vstupenky budou k dispozici na recepci Informačního centra Praha 3, vždy od prvního pracovního dne v daném měsíci, od devíti hodin. Děkujeme za pochopení.*

## MĚSTSKÁ ČÁST PRAHA 22 – UHRŇEVES



### DIVADLO U22

K Sokolovně 201, 104 00 Praha 22 – Uhřetěves  
tel.: +420 222 767 900, pokladna, mobil: +420 725 936 914  
e-mail: info@divadlo22.cz  
www.divadlo22.cz

- rezervace i informace o představeních vám rádi poskytneme v pokladně divadla nebo na e-mailu: info@divadlo22.cz, vstupenky zakoupíte na: vstupenky@divadlo22.cz, www.divadlo22.cz, vstupenky je možné také zakoupit v internetové prodejní síti Ticketportal.
- pokladna je otevřena po, st 17.00–19.30, út 15.00–19.30 a vždy jednu hodinu před představením.
- změna programu vyhrazena

**18. 06. | 19.30 | Cavewoman** – volně pokračování kultovní one man show. Přijďte se seznámit s hrdinkou nového představení o jeskynní ženě Cavewoman. Pobaví Vás trochu jiný pohled na lásku a partnerské vztahy, na to, co dělá muže mužem a ženu ženou, v komedii, která se s vtipným nadhledem zamýšlí nad věčným soubojem obou pohlaví | vstupně 390 Kč

### KINO ÚČKO

Promítá v prostorách Divadla U22 | program na [www.kinoucko.cz](http://www.kinoucko.cz)

### BIO SENIOR

- první středu v měsíci kino zdarma pro seniory

**05. 06. | 10.00 | Teroristka** – černá komedie o Marii, učitelce v důchodu, která říká, že už si nechce připadat jako kráva. Hrají: Iva Janžurová, Martin Hofmann, Tatiana Vilhelmová, Pavel Liška, Eva Holubová, Jana Plodková, Kristina Svarinská.

## UHŘÍNĚVESKÉ MUZEUM

Nové nám. 1251, 104 00 Praha 22 – Uhříněves

▪ muzeum: po–čt 8.30–12.00 a 13.00–16.30; pá 8.00–14.00

### VÝSTAVA

**Věra Mašindová – Obrazy** | od 18. 5. do 15. 6., vstupné dobrovolné

### PRAHA 22 – AKCE

**01. 06. | 08.00–09.30 | PO-PO-LES** – pochod pohádkovým lesem od ZŠ U Obory trasa 12 km nebo 10.00–12.30 | od koupaliště Jureček v Říčanech trasa 3 km, příspěvek 60 Kč

**01. 06. | 08.00 | Uhříněveský splávek** – 16. ročník dětských rybářských závodů u rybníku Vodice

**02. 06. | 14.00–19.00 | Dětský den v Uhříněvsi** – téma letošního ročníku je sport a pohyb. Těšit se můžete na karate, pohádkové písničky, biketrail, tanečníky, Rozpustilý kabaret a další program. Občerstvení a zábava zajištěna, v dobré počasí budeme doufat. Areál Rychetý.



**DĚTSKÝ DEN  
V UHŘÍNĚVSI**

**2. 6. | 14:00 – 19:00**

**AREÁL NA RYCHETÁCH | POŘÁDÁ MČ PRAHA 22**

14.00 KARATE | 14.15 POHÁDKOVÉ PÍSNÍČKY | 15.00 BIKE TRIAL  
15.45 AT STUDIO DOMINO | 16.30 ROZPUSTILÝ KABARET

DALŠÍ PROGRAM: lukostřelba, šňorňo, malování na obličej, nafukovací věz, skladačky hraří, klouzačky, dětský festival, dětský krasok, burpees jumping, střílení se vzduchovky, keramický workshop, vycvik koní.

UKÁZKY: badminton, parkour, florbal, historický šerm, KVIZY, SOUTĚŽE, OBČERSTVENÍ.

**08. 06. | 09.00–15.00 | Příběh potravin** – věda na polích a ve stájích – báječný den plný poznání a zábavy se zvířátky. Šest stanovišť, Netluky a okolí



**50 LET  
BIGBITU V UHŘÍNĚVSI**

DELTA BLUES JAM | DILATED | GREEN BOYS  
HÉKELÉN TĚKELÉN | HOUPACÍ KŮŇ | LA PETIT CHAT | NOISE BOYS  
NOVODUR | SMOK | THE SNAILS | YARD | WILDER

Přátelské mezigenerační setkání s uhříněveskými muzikanty a jejich kapelami, kteří nám při různých příležitostech a zábavách hráli, hrají a doufáme, že i nadále hrát budou...

**8. 6. 2019 | SKATEPARK U TUNÝLKU | UHŘÍNĚVES | VSTUP VOLNÝ**  
14:00–22:00 | OBČERSTVENÍ ZAJIŠTĚNO | POŘÁDÁ MČ PRAHA 22

**08. 06. | 14.00–22.00 | 50 let bigbitu v Uhříněvsi** – přátelské mezigenerační setkání s uhříněveskými muzikanty a jejich kapelami, kteří nám při různých příležitostech a zábavách hráli, hrají a doufáme, že i nadále budou – 12 kapel | vstup volný, občerstvení zajištěno | Skatepark při ulici Podleská

**22. 06. | 09.30 | KráKoDUh** – sousedský triatlon pro amatérské sportovce a rodiny, Duatlon novinka pro děti 1. – 5. třídy (běh a kolo) | sraz v parku Skála v Kolodějích

Více informací na [www.praha22.cz](http://www.praha22.cz)

# Městská heraldika

## Čech, Moravy a Slezska

### Publikace z ediční řady KAM Edition

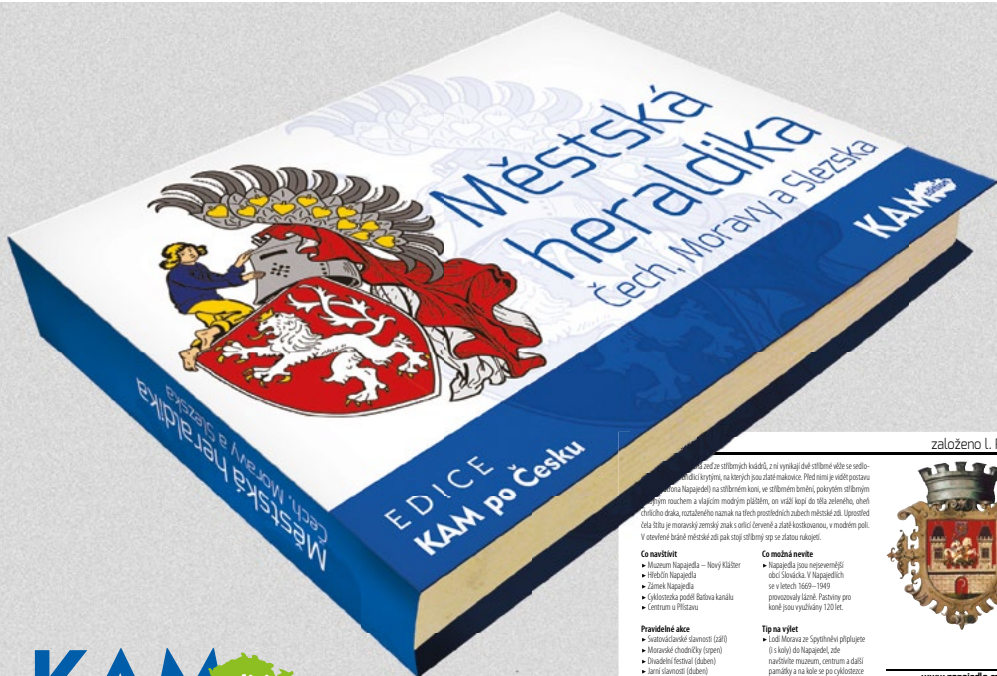

**KAM** edition

založeno L. P. 1355



...žadze stříbrných kůsků, z na vykazují dvě stříbrné věže se sedlo-  
...stříbrným křížem, na kterých jsou žluté malovánky. Před tímto je věšit pozice  
... Nápovědy jsou sdělovány kon, ve sdělování, pak vzhledem sdělování  
... výhledem rouchem a vlnícím modrým pláštěm, on všíhí kogi do síla zeleného, oběh  
... číselného draka, roztaženého nanzak na stěh prozřetelích zubech měbičké zdi. Upozorň  
... křta šlito je moravský zemský znak s rotčí červené a žluté křídlovou, v modrém pol.  
... V uvedeném heraldice zdi pak stojí sdělování op v sílu sdělování.

#### Co navštívit

- Muzeum Nápovědy – Nový Křátek
- Přehled Nápovědy
- Základní Nápovědy
- (Křídlovka podobí Bedna kanálu
- Centrum a Pilszaru

#### Pravidelné akce

- Svatošlavské slavnosti (září)
- Městská slavnost (srpen)
- Dřevácký festival (duben)
- Slavnosti (duben)
- Festival válečné hudby (říjnov)

#### Co nás láká

- Nápovědy jsou nejvýznamnější  
obcí slavností. V Nápovědích  
ze slavností 1600–1900  
prorozhodly lázně. Pozitivní pro  
koně jsou vyukázány 120 let.

#### Tip na výlet

- Lidé Morava ze Spytřehví přilpuzje  
ji všíhí do Nápovědy, zdi  
našivně muzeum, centrum a další  
památky a na kole ve po vykořisťovze  
vytáhně zdi do Spytřehví.

[www.napoveda.cz](http://www.napoveda.cz)  
[www.ic.napoveda.cz](http://www.ic.napoveda.cz)  
[www.kkamnapoveda.cz](http://www.kkamnapoveda.cz)

V publikaci Městská heraldika Čech, Moravy a Slezska se dozvíte, jaký je aktuálně užívaný znak zhruba poloviny měst České republiky, rok založení (první písemná zmínka), popis znaku, případně legendu o jeho vzniku. Nadčasovými sděleními jsou informace, co ve městě navštívit, pozvání na pravidelně pořádané akce a nechybí ani tipy na doporučený výlet.

### Bonusem jsou znaky všech pražských městských částí.

■ vázaná plnobarevná

■ doporučená prodejní cena 250 Kč

■ k dostání ve vybraných městech ČR  
(kompletní seznam měst na  
[www.kamposcesku.cz](http://www.kamposcesku.cz))  
a na adrese redakce



LÁSKA JE HEZKÁ VĚC. ALE ŘÍZEK JE ŘÍZEK.

autorská režie Michaela Doležalová



# *vzpouira nevěst*

SLAVÍKOVÁ / MACHÁČKOVÁ  
ŠINKOROVÁ / SEJNOVÁ  
TICHÁNKOVÁ / BITTNEROVÁ  
FIALOVÁ / RAŠILOVÁ / TRŠŤAN

**DIVADLO**  
**Palace**

[www.divadlopalace.cz](http://www.divadlopalace.cz)

**\*PREMIÉRA**

**18. 6. / 19.00**

DIVADLO PALACE

**30. 9. / 19.00**

DIVADLO PALACE

# divadla

## DIVADELNÍ PREMIÉRY

### Ascanio Celestini: PROSLOV K NÁRODU

**Nová scéna, scéna Národního divadla, 6. a 7. 6.**

Italský spisovatel, dramatik, režisér a herec Ascanio Celestini (1972) bývá řazen do proudu divadelnosti, reprezentované slavným Dariem Fo. Jeho divadlo je divadlem slova, vyprávění, hry s jazykem a jeho významy. Jeho texty si vtipným, provokujícím, ale často také dojemným a burčujícím způsobem berou na mušku současný svět, jeho rozpory a neviditelná zákoutí – ať už je jimi sociální nerovnost, rasismus a netolerance, migrační krize nebo korupce ve vládě. Proslov k národu je titul belgické inscenace, kterou vytvořil sám autor, tentokrát v roli režiséra. Podkladem naší inscenace je výběr ze sbírky více než čtyřiceti krátkých Celestiniho textů v autorské úpravě a režii Petry Tejnorové. Nejde tedy o kopii inscenace původní – spíše o sbevytnou variaci na dané téma.

- Hrají: Lucie Juříčková, Tereza Vilišová, Jindřiška Dudziaková, Saša Rašilov, Filip Kaňkovský, P. Vancura.
- Režie: Petra Tejnorová.

### STARCI NA CHMELU

**Metropolitní léto hereckých osobností, Letní scéna Vyšehrad, 7. 6.**

Chmelová brigáda, první láska, rozechvění a také zklamání. Nadčasový příběh půvabné Hanky a čestného Filipa zarámovaný nestárnoucími melodiemi. Legendární filmová lovestory na divadelních prknech. Po 55 letech od premiéry exkluzivně pouze na Letní scéně Vyšehrad a Letní scéně Tvrz Divice.

- Hrají: B. Kohoutová, I. Lupták, Z. Adamovská, O. Navrátil/J. Carda, J. Meduna/P. Ryšavý, L. Fikar Stránská, J. Fanta/R. Pekárek, L. Adam/F. Hořejš, V. Příhodová/A. Holá, P. Kosková, B. Suchánková/T. Machová, V. Morávková/M. Novotná, V. Novák/L. Randák, P. Faltus/T. Drobil, P. Strenáček, P. Režný, K. Mende a V. Havelka. Původní scénář: V. Blažek, L. Rychman, hudba: J. Bažant, J. Malásek, V. Hála.
- Režie: A. Kraus.

### KAFKA: PROCES

**Stavovské divadlo, scéna Národního divadla, 13. a 14. 6.**

Uprostřed hluboké noci se otevrou dveře a vstoupí žena zahalená v listech papíru, symbolizující osud spícího protagonisty a zuřivý hněv, kterému je vystaven. . . Tak zní incipit choreografie Proces slavného italského choreografa Maura Bigonzettiho, který se nechal volně inspirovat stejnojmenným mistrovským románem Franze Kafky. Moderní inscenace plná dramatických zvrátí sleduje příběh Josefa K., který se v den svých 30. narozenin probudí a uvidí u své postele tři policejní agenty, kteří ho chtějí z nepochopitelných důvodů zatknout. Zmatený a ohromený Josef K. je pak zatažen do justiční mašinérie a ztrátí se ve víru podivných událostí.

### Brian Friel: TANEC NA KONCI LÉTA

**Žižkovské divadlo Jára Cimrmana, uvádí Divadlo A. Dvořáka, Příbram, 14. 6.**

Mladý muž Michael vzpomíná na dětství, které strávil v chudé irské vesnici se svou matkou a jejími čtyřmi sestrami. Jeho očima sledujeme úsměvné a dojemné osudy žen, velmi vitálních, statečných i láskyplných, ale také osamělých. Jejich život je ovlivňován nejen místem „na konci světa“ a předválečnou dobou, avšak i velmi odlišnými povahami každé z nich a událostmi, které příjemně i krutě narušují jejich „obyčejný“ život: Sestry si pořídily rádio, které jim hraje k tanci; po letech se vrací z Afriky jejich bratr, původně katolický misionář, který ale prošel velkou osobnostní proměnou. Za nejmladší ze sester, svobodnou matkou, zase tu a tam přijíždí na návštěvu vášnivý tanečník a fantasta Gerry, otec malého Michaela. Každý z přítomných touží aspoň po kousku svého štěstí a snaží se – leckdy přes velké překážky a oběti – za ním jít. . . Celým příběhem prostupuje tanec – ať už jako výraz radosti, sblížení a dorozumění, rituál či jako symbol svobody a životadárné síly.

- Hrají: členové DADP.
- Režie: Petr Hruška.

### Terry Pratchett, Stephen Briggs: NEVÍDANÍ AKADEMIKOVÉ

**Žižkovské divadlo Jára Cimrmana, uvádí Divadlo AQUALUNG, 17. a 18. 6.**

Tentokrát do Ankh-Morporku dorazil fenomén skrývající se pod názvem fotbal. Ubozí mágové Neviditelné univerzity se velice neradi vysvěklují z akademických hábitů, aby se vzápětí oblékli do herních kalhot, které jsou pro všechny případy vytuněny suspenzory. Takže fotbal!

- Hrají: členové Divadla AQUALUNG.
- Režie: Ondřej Láznovský

### Jana Ryšánek Schmiedtová, Michaela Doležalová: VZPOURA NEVĚŠT

**Divadlo Palace, 18. 6.**

Láska je láska, ale řízek je řízek. Vítejte v agentuře Beremese.cz tradice, profesionalita, pozitivní reference! Budete-li se vdávat, nesmíte zapomenout na nic důležitého: sladit kytici s kravatou ženicha, objednat koláčky a hlavně získat duševní klid a vyrovnanost. Pět žen ve věku od 19 do 70 let a jeden muž se sejdou ve svatební agentuře, aby se připravili na svůj velký Den. Jejich touhy, očekávání a životní osudy vytvářejí vynikající platformu pro bláznivou komedii na téma žena x muž, manželství x svoboda.

- Hrají: Daniela Šinkorová, Miluše Bittnerová, Zuzana Slaviková, Kateřina Macháčková, Richard Trstán a další.
- Režie: Michaela Doležalová.

---

## Dale Wasserman: PŘELET NAD KUKAČČÍM HNÍZDEM

Divadlo Radka Brzobohatého, 19. 6.

Aby se vyhnul vězení, zvolil psychiatrickou léčebnu. Ale možná udělal tu největší chybu svého života. . . Strhující příběh o souboji mezi manipulativní zdravotní sestrou a jejím nedobrovolným pacientem. Dramatizace stejnojmenného bestselleru Kena Keseyho posbírala spoustu cen, včetně ceny Newyorské kritiky a Tony Award, a hraje se s úspěchem po celém světě. Slávu Přeletu nad kukaččím hnízdem pak dovršila filmová adaptace Miloše Formana, která získala pět Oscarů – nejlepší film, herec, herečka, režisér a scénář.

- Hrají: Miroslav Hrabě/Lukáš Burian, Romana Goščíková/Anna Kulovaná, Petr Klímeš, Milan Enčev, Lukáš Malínek, Jindřich Žampa/Martin Šnajdr, Karel Hábl/Antonín Hardt, Alžběta Fišerová/Barbora Kepková, Michal Roneš, Marek Helma.
- Režie: Lukáš Burian.

---

## Vladislav Vančura: ROZMARNÉ LÉTO

Viola, 23. 6.

Komedie o lásce a žárlivosti, pozdním vzplanutí i brzkém vystrýzlivení, o přátelství a především o tom, jak je krásné být i kadeřavým. Krokovy Vary jsou lázeňským městem dobré pověsti a dobré vody a třeba že jen deváté velikostí, tím že do nich Vladislav Vančura umístil svůj příběh, učinil je nesmrtnými. Ve Viole máte jedinečnou šanci osvěžit se jejich nostalgickou atmosférou, zejména pak zřídlem autorovy kouzelné češtiny a přesvědčit se, že literárním příběhu svědčí nejen filmové plátno ale i divadelní jeviště. Neboť řečeno s Vladislavem Vančurou: „Míra dálky je toulka, míra hojnosti je hlad a hra předchází před činy.“

- Hrají: Jiří Štěpnička, Vladislav Beneš, Václav Helšus a Zuzana Slavíková.
- Režie: Michal Pavlík.

---

## ZIMNÍ POHÁDKA

Letní shakespearovské slavnosti, 25. 6.

Míváte občas pocit, že se kolem vás všichni přetvařují a lžou? Že ani milované bytosti nemůžete věřit? Co když je ale všechno jinak a vy se mýlíte? Dokážete svou vinu přiznat? A je vůbec možné pravdu odhalit? Pohádkový příběh zničující žárlivosti, naděje a zázraků situoval William Shakespeare na Sicílii a do Čech, kterým překvapivě propůjčil moře. Drama se střídá s komedií, nenávisť s láskou a zavržení s odpuštěním.

- Hrají: Martin Hofmann/Michal Isteník, Veronika Arichteva, Alena Mihulová, Petra Špalková, Radim Madeja, Evellyn Pačoláková, Saša Rašilov, Aleš Bílík, Matouš Ruml, Jan Řezníček, Kristián Špiner, Marek Pospíchal a další.

---

## LÁSKA V PŘÍMÉM PŘENOSU

Hvězdné léto pod Žižkovskou věží, Letní scéna Divadla Kalich, 26. 6.

Důmyslně napsaná komedie pro pět herců v patnácti rolích. Odehrává se v ní šest příběhů během jednoho večera v jednom menším městě. V prvním z nich dostane manželský pár

zaplacenou za sex v přímém rozhlasovém přenosu. V jiném musí rocková hvězda odolávat svodům sotva zletilých fanynky. V dalším zjišťuje majitel stripyzového podniku, jak je těžké propustit neschopnou striptérku. . . Osudy jednotlivých postav se čím dál víc prolínají a zápletky se vrství.

- Hrají: Petr Čtvrtíček, Kristýna Frejová, David Sucharpa, Iva-na Korolová/Michaela Tomešová, Martin Kavan/Radek Zima.
- Režie: Roman Štolpa.

---

## Bedřich Smetana: DALIBOR

Národní divadlo, 27. a 29. 6.

Třetí opera Bedřicha Smetany Dalibor je úzce spojena s budovou Národního divadla podobně jako pozdější Libuše. Premiéra Dalibora se uskutečnila 16. května 1868 v pražském Novoměstském divadle v rámci oslav spojených s položením základního kamene Zlaté kapličky. Příběh o rytíři Daliborovi vychází z historických událostí doby vlády krále Vladislava II. Jagellonského, ovšem do všeobecného povědomí vstoupila spíše romantická pověst o rytíři, který se ve vězení naučil hrát na housle, zpracovaná mnohými kronikáři a spisovateli. Ta se také stala základem libreta. Zpočátku nebyl Dalibor přijat zcela jednoznačně a potýkal se i s menším zájmem diváků. Ovšem od prvního provedení v Národním divadle roku 1886 byl pravidelně uváděn a dočkal se bezmála jedenácti stovek představení. Dalibor je romantickou tragédií, v níž jsou hlavním hybatelem vášně. Nejprve divoká Daliborova touha pomstít smrt milovaného přítele na jedné straně a následně Miladina snaha o pomstu bratra na druhé. Nevraživost vystřídá stejně prudká vzájemná milostná vášeň. Tu však zastaví meče, které proti sobě Dalibor původně poštval.

- Režie: Jiří Nekvasil.

---

## ČAS POD PSA

Hvězdné léto pod Žižkovskou věží, Letní scéna Divadla Kalich, 29. 6.

Náhodné setkání tří žen: zaměstnané matky se starostmi o rodinu, frustrované ženy pod prášky a mladé prodáváčky. Všechny tři, každá více méně na konci svých sil, se náhodně setkají v zadní místnosti jedné pařížské kavárničky, kam jsou nuceny se uchýlit před deštěm a kde jsou posléze nuceny nedobrovolně strávit celou noc. To vše pod „dohledem“ místního číšníka, ironika a nepřítelky žen. Výborná komedie, v níž autor velmi citlivě zpracoval do komických situací vážné okamžiky z reality života.

- Hrají: Tereza Kostková, Eva Josefíková, Máša Málková, Pavel Nečas/Karel Zima
- Režie: Jakub Nvota.

### FESTIVAL DIVADLO V PŘÍRODĚ

#### 49. ročník nejstarší předhládky amatérského divadla pod širým nebem

Kulturní centrum Horní Počernice (pořadatel festivalu)

Votuzská 379/11, 193 00, Praha 20 – Horní Počernice

tel.: +420 281 920 326

e-mail: divadlo@pocernice.cz

www.divadlopocernice.cz

- Divadlo v přírodě najdete na adrese: Přírodní divadlo Dády Stoklasy, Spojenců 1408, Praha 20 – Horní Počernice
- spojení: konečná metra B – Černý Most, bus 222, 224, 261 do stanice Krahulčí (1 minutu od divadla), 223 do stanice Vysokovská (cca 5 minut od divadla) 141, 269, 303, 304, 344, 353, 354, 512 do stanice Vojčická (cca 15 minut od divadla)
- vstupné: odpolední představení: vstupné 50 Kč, rodinné vstupné 150 Kč (2 dospělí + 2 děti nebo 1 dospělý + 3 děti), večerní představení: jednotné vstupné 70 Kč, permanentky 300 Kč

**01. 06. | 17.00 a 21.00 | Princezna z moře** – E. Schwarzwald – v mořské říši vládne hodný a spravedlivý král, který má dvě dcery. Starší Serena zatouží po moci a uteče na zemi. Král s mořskou čarodějnici Roxanou ji v návalu lítosti a vzteku proklejí. Ze Sereny se stává bezcitná a zlá lesní paní, která neváhá ubližovat lesním bytostem, ale i své vlastní mladší sestře Ariáně a její dceři Jitřence. Serena nebere ohledy na nic a na nikoho při své cestě za získáním nesmrtelnosti. Naštěstí v lese žijí hodné lesní víly, které společně s rybářem Filipem Jitřence pomohou. Rež. Z. Viznerová, O. Šmejkalová | DS Počernice

**02. 06. | 17.00 | Princezna z moře**

**07. 06. | 21.00 | Šíleně smutná princezna** – M. Procházková – známá pohádka o dvou královstvích a o princovi a princezně, kteří se nejprve vzít nechtěli, pak zase chtěli a vlastně zas nechtěli. Království musí být smutné, tak jako princezna, potaženo černým sukmem a dokonce hrozí válka. Ale nebyla by to pohádka, aby nakonec vše neskončilo šťastně. Rež. J. Sůvová, K. Šimicová | DS Vítězná

**08. 06. | 17.00 a 21.00 | Šíleně smutná princezna**

**09. 06. | 17.00 | Šíleně smutná princezna**

**13. 06. | 21.00 | Budme v pokoji** – tři příběhy, které mohou ovlivnit život zúčastněných, stejně tak jako můj, tvůj, váš, odehrávají se v jednom městě, v jednom hotelu, v jednom pokoji. Rež. R. Chlup | DS Právě začínáme

**14. 06. | 21.00 | Budme v pokoji**

**15. 06. | 21.00 | Budme v pokoji**

**16. 06. | 17.00 | Alenčiny rošády** – adaptace knížky L. Carolla Alenka za zrcadlem v podání loňovického divadelního souboru, který na Festivalu Divadlo v přírodě vystupuje pravidelně, rež. J. Pšenička | DS Dipona, Louňovice

**16. 06. | 21.00 | Budme v pokoji**

**21. 06. | 21.00 | Přednost stanice** – v představení nechybí žádná ze zásadních filmových scének. A tak nejprve hladový, poté načerno s inspektorem cestující a nakonec falešný přednost

stanice si opět svérázně poradil s přijímaným telegramem, či dvěma čtvrtkami kuřete mezi chleby. Generální inspektor Kokrhel se dostatečně vyřádil a vyzvtekal při klauniádách falešného přednosti. Nebudou chybět ani další postavy z kultovního filmu Vlasty Buriana. Rež. V. Špinka | DS Hálek, Nymburk

**22. 06. | 17.00 | Slunce na dosah** – autorská hra o cestování vesmírem i představivosti dětí. Maminka Janky a Anky je badatelka. Vědecký výzkum vesmíru ji pohltí natolik, že se jednoho dne do vesmíru doslova propadne. Děti se jí vydávají hledat a zažívají dobrodružnou cestu po planetách a jiných světech. Dozvidají se mnoho o vesmíru a také samy o sobě. A hlavně – vysvobodí svoji maminku a vrátí se spolu šťastně domů. Volně inspirováno autorskou hrou Vzhůru ke slunci Máji Klímové a Klárky Eisenhammerové. Rež. E. Čechová | Rodinné divadlo Na Radosti

**23. 06. | 17.00 a 21.00 | Slunce na dosah**

**26. 06. | 21.00 | Zločin na Lipnici aneb Dracula žije!** – vážení diváci, dnes se nebudete konat žádný umělecký happening, dnes půjde o čistou zábavu. Nekomplikovanou a lehce stravitelnou, po ní rozhodně nebudete mít těžký večer. Komédie byla napsaná hercům přímo na tělo, aby se konečně mohli do něčeho pořádně zakousnout. Budiž jim ke cti, že se s oním úkolem perou srdatě, nemilosrdně a do poslední kapky krve. Rež. M. Drahovzal | Malé divadlo Kolín

**28. 06. | 21.00 | Návštěva staré dámy** – F. Dürrenmatt – tragikomédie o neprodejnosti spravedlnosti odehrávající se ve městě s dávnou humanistickou tradicí a hledající základní hodnoty (nejen) švýcarské společnosti od roku 1956. Jinde nevidaná inscenace připravena exkluzivně pro festival Divadlo v přírodě, při které se amfiteátr na 3 večery v roce promění v ospalé městečko Güllen. Rež. O. Krásný | DS Právě začínáme

**29. 06. | 21.00 | Návštěva staré dámy**

**30. 06. | 21.00 | Návštěva staré dámy**

### METROPOLITNÍ LÉTO HERECKÝCH OSOBNOSTÍ 2019

7. 6. – 31. 8. 2019

- Divadelní předhládku uvádí divadlo Studio DVA na Letní scéně Vyšehrad, v divadle Studio dva, Malé scéně, na Letní scéně Tvz Divice a Letní scéně Vítězná
- informace a on-line rezervace vstupenek na [www.studiodva.cz](http://www.studiodva.cz)
- pokladna divadla Studio DVA, pasáž Paláce Fénix, Václavské nám. 802/56, Praha 1, tel: 222 222 598, e-mail: [pokladna@studiodva.cz](mailto:pokladna@studiodva.cz), otevřeno po–ne 11.00–19.00 (v případě pozdějšího představení do jeho začátku)
- pokladna Letní scény Vyšehrad, tel: 736 297 869, pokladna otevřena vždy v den konání představení 17.30–20.00
- předprodej vstupenek také v běžných předprodejích
- změna programu vyhrazena
- v případě změny představení zůstávají vstupenky v platnosti nebo se vyměňují na jiný termín.

### LETNÍ SCÉNA VYŠEHRAD

**07. 06. | 20.00 | STARCI NA CHMELU** – V. Blažek, L. Rychman, J. Bažant, J. Malásek, V. Hála – chmelová brigáda, první láska,

rozechvění a také zklamání. Nadčasový příběh půvabné Hanky a čestného Filipa zarámovány nestárnoucími melodiemi. Legendární filmová lovestory na divadelních prknech. Po 55 letech od premiéry exkluzivně pouze na Letní scéně Vyšehrad a Letní scéně Trvz Divice. Hrají: B. Kohoutová, I. Lupták, Z. Adamovská, O. Navrátil/J. Carda, J. Meduna/P. Ryšavý, I. Fikar Stránská, J. Fanta/R. Pekárek, L. Adam/F. Hořejš, V. Příhodová/A. Holá, P. Kosková, B. Suchánková/T. Machová, V. Morávková/M. Novotná, V. Novák/L. Randák, P. Fal-tus/T. Drobil, P. Strenáček, P. Režný, K. Mende a V. Havelka. Původní scénář: V. Blažek, L. Rychman, hudba: J. Bažant, J. Malásek, V. Hála, texty písní: V. Blažek, hudební nastudování: K. Marek, choreografie: P. Parvoničová, dramaturgie: D. Abrahámová, rež. A. Kraus | premiéra

**08. 06. | 20.00 | Starci na chmelu**

**09. 06. | 20.00 | Starci na chmelu**

**11. 06. | 20.00 | Starci na chmelu**

**12. 06. | 20.00 | Starci na chmelu**

**13. 06. | 20.00 | Monika Absolonová & Boom! Band Jiřího Dvořáka** – královna českých muzikálových jevišť Monika Absolonová vystoupí za doprovodu Boom! Bandu Jiřího Dvořáka. Na jedinečném koncertě zazní skladby z muzikálových představení, kterých se držitelka Cen Thálie zhostila nejen na pražských divadelních prknech. Chybět nebudou ani důvěrně známé a oblíbené skladby z představení Evita a Funny Girl, které Monika doplní o hity ze svého repertoáru.

**14. 06. | 20.00 | Starci na chmelu**

**15. 06. | 20.00 | Starci na chmelu**

**16. 06. | 20.00 | Starci na chmelu**

**17. 06. | 20.00 | Starci na chmelu**

**18. 06. | 20.00 | Kutloch aneb I muži mají své dny** – K. Magnusson – Hrají: B. Klepl/M. Maděříč, F. Blažek/R. Štabrňák, K. Hádek/V. Jílek, M. Slaný/P. Bláha, rež. J. Jirků.

**19. 06. | 20.00 | Kutloch aneb I muži mají své dny**

**20. 06. | 20.00 | Sex pro pokročilé** – M. Riml – Hrají: J. Krausová a K. Roden, rež. D. Abrahámová.

**21. 06. | 20.00 | Sex pro pokročilé**

**22. 06. | 20.00 | Brouk v hlavě** – G. Feydeau – Hrají: F. Blažek, J. Schneiderová, R. Štabrňák, M. Slaný, L. Král, L. Pernetová/A. Fioxová, P. Pěkník, Š. Benoni, B. Kohoutová/Z. Stavná, J. Ployhar, K. Janáčková, L. Kořán/V. Liška/M. Kubačák a M. Maděříč, rež. M. Schejbal.

**23. 06. | 20.00 | Brouk v hlavě**

**24. 06. | 20.00 | Brouk v hlavě**

**25. 06. | 20.00 | Starci na chmelu**

**26. 06. | 20.00 | Starci na chmelu**

**27. 06. | 20.00 | Starci na chmelu**

**28. 06. | 20.00 | Starci na chmelu**

**29. 06. | 20.00 | Starci na chmelu**

**30. 06. | 20.00 | Brouk v hlavě**

## HVĚZDNÉ LÉTO POD ŽIŽKOVSKOU VĚŽÍ

**1. ročník letní scény Divadla Kalich**

**22. 6. – 2. 9. 2019**

Mahlerovy sady, 130 00 Praha 3

[www.hvezdneleto.cz](http://www.hvezdneleto.cz)



**22. 06. | 11.00 | Tobogan** – přímý přenos pořadu ČRo Dvojka s moderátorem A. Cibulkou a hosty I. Janžurovou, E. Holubovou, J. Paulovou, K. Frejovou a R. Tomešem

**23. 06. | 19.00 | Tomáš Klus** – koncert

**24. 06. | 19.30 | Láska v přímém přenosu**

**25. 06. | 19.30 | Láska v přímém přenosu**

**26. 06. | 19.30 | LÁSKA V PŘÍMÉM PŘENOSU** – důmyslně napsaná komedie pro 5 herců v 15 rolích. Odehrává se v ní šest příběhů během jednoho večera v jednom menším městě. V prvním z nich dostane manželský pár zapláceno za sex v přímém rozhlasovém přenosu. V jiném musí rocková hvězda odolávat svodům sotva zletilé fanyanky. V dalším zjišťuje majitel striptýzového podniku, jak je těžké propustit neschopnou striptérku... Osudy jednotlivých postav se čím dál víc prolínají a zápletka se vrství. Hrají: P. Čtvrtníček, K. Frejová, D. Suchařípa, I. Korolová/M. Tomešová, M. Kavan/R. Zima, rež. R. Štolpa | premiéra

**27. 06. | 20.00 | Kočka v oregánu** – jedna z neúspěšnějších současných anglických komedií nabízí spoustu humoru i vážného citu a velké příležitosti pro výjimečně obsazený čtyřlístek herců. Sřet jmených velkoměstských intelektuálů s venkovskou zemitostí, dávné ambice, sny, touhy a v neposlední řadě vzájemné předsudky. Na tak pestré paletě témat staví tato konverzačně – situační komedie, která pojmenovává zdaleka nejen humorné aspekty naší současnosti. Hrají: B. Hrzánová, R. Holub, K. Cibulková, Z. Velen, rež. L. Engelová

**28. 06. | 20.30 | Carmen Y Carmen** – dvě velké hvězdy svých oborů, operní pěvkyně Dagmar Pecková a herečka Barbora Hrzánová se scházejí v tomto unikátním představení, kde obě – každá po svém – ztvární hlavní hrdinku slavné Bizetovy opery. Hrají: D. Pecková, B. Hrzánová, J. Jiráň, M. Kořínek, C. Taller, D. Šváb, rež. J. Jiráň

**29. 06. | 19.30 | ČAS POD PSA** – náhodné setkání tří žen: zaměstnané matky se starostmi o rodinu, frustrované ženy pod pražky a mladé prodavačky. Všechny tři, každá více méně na konci svých sil, se náhodně setkají v zadní místnosti jedné

pařížské kavárničky, kam jsou nuceny se uchýlit před deštěm a kde jsou posléze nuceny nedobrovolně strávit celou noc. To vše pod „dohledem“ místního číšníka, ironika a nepřítelka žen. Výborná komedie, v níž autor velmi citlivě zpracoval do komických situací vážné okamžiky z reality života. Hrají: T. Kostková, E. Josefíková, M. Málková, P. Nečas/K. Zima, rež. J. Nvota | letní premiéra

## PŘIPRAVUJEME NA ČERVENEC

- 01. 07. | Lady Oskar
- 02. 07. | Ani spolu, ani bez sebe
- 03. 07. | Pro tebe cokoliv
- 04. 07. | Velká zebra
- 06. 07. | Sbohem, zůstávám!
- 07. 07. | Bez předsudků
- 08. 07. | Titanic
- 09. 07. | Caveman
- 10. 07. | Federer – Nadal
- 11. 07. | Federer – Nadal
- 12. 07. | Ondřej Havelka a jeho Melody Makers – koncert
- 13. 07. | Jméno
- 14. 07. | Čas pod psa
- 16. 07. | Jan Kraus – Co jinde neuslyšíte
- 18. 07. | Plnou parou
- 22. 07. | Žena za pultem 2: Pult osobnosti
- 23. 07. | Žena za pultem 2: Pult osobnosti
- 24. 07. | Jak Kubrt se Sněhurkou jeli vlakem
- 26. 07. | Smím prosit?
- 30. 07. | Úča musí pryč!

## LETNÍ SHAKESPEAROVSKÉ SLAVNOSTI 2019

25. 6. – 6. 9. 2019

- vstupenky na pražská představení v prodeji na [www.shakespeare.cz](http://www.shakespeare.cz) a v síti Ticketportal
- generálním partnerem je skupina PPF

### PRAŽSKÝ HRAD

Letní míčovna, Královská zahrada, Praha 1

**25. 06. | 20.30 | ZIMNÍ POHÁDKA** – inscenace Pavla Kheka – míváte občas pocit, že se kolem vás všichni přetvařují a lžou? Že ani milované bytosti nemůžete věřit? Co když je ale všechno jinak a vy se mýlíte? Dokážete svou vinu přiznat? A je vůbec možné pravdu odhalit? Pohádkový příběh zničující žárlivosti, naděje a zázraků situoval William Shakespeare na Sicílii a do Čech, kterým překvapivě propůjčil moře. Drama se střídá s komedií, nenávisť s láskou a zavržení s odpuštěním. Hrají: M. Hofmann-/M. Isteník, V. Arichteva, A. Mihulová, P. Špalková, R. Madeja,

E. Pacoláková, S. Rašilov, A. Bílík, M. Ruml, J. Řezníček, K. Špiner, M. Pospíchal a další | premiéra



Zimní pohádka

27. 06. – 06. 07. | 20.30 | Zimní pohádka

08. 07. – 19. 07. | 20.30 | Zimní pohádka

**21. 07. – 30. 07. | 20.30 | Hamlet** – inscenace Michala Vajdičky – jedna z nejživějších tragédií propojující rodinná a politická dramata. Hamlet je přesvědčen, že otcova smrt a strýcova svatba spolu souvisejí, a proto se rozhodne pravý důvod smrti otce odhalit. Ukazuje se však, že odkrytí křivdy není to nejtěžší. Mnohem obtížnější je vyrovnat se s ní a otcovu smrt pomstít. Hrají: J. Plesl, H. Čermák, L. Vlasáková, L. Hampl, V. Khek Kubařová/V. Čermák Macková, P. Vršek, V. Polívka a P. Šimčík

**01. 08. – 02. 08. | 20.30 | OTHELLO** – inscenace Guye Robertse – ani letos nebude na Letních shakespearovských slavnostech chybět představení v podání Prague Shakespeare Company. Tentokrát uvede odvážné nastudování Othella, slavnou tragédii plnou nejhlubších zákoutí sexuality, smyslné touhy a žárlivosti. V této divadelní klasice se také představuje jeden z nejsvůdnějších padouchů světové literatury vůbec – manipulativní Jago. Zvítězí síla lásky, nebo ničivá podezřelost? Hra je uváděna v angličtině s českými titulkami | premiéra

**03. 08. – 05. 08. | 20.30 | ZKROCENÍ ZLÉ ŽENY** – inscenace Vojtěcha Štěpánka – Bianku by chtěl každý, Katku ale ne! Děvče je to totiž víc než nevládné. Jenže jejich otec na svém přání trvá, že se Katka musí vdávat jako prvá. Tak začíná příběh plný krásných zmatků. Kdo si vezme Bianku? A kdo zkrátí Katku? Ostravské nastudování populární Shakespearovy komedie. Hrají: K. Leichtová, J. Kaluža, T. Savka, O. Nosálek, I. Fírlová, V. Polák, J. Fišar, V. Georgiev a další | premiéra

**07. 08. – 08. 08. | 20.30 | Komédia omylov** – inscenace Romana Poláka – fraška o dvou sourozeneckých dvojicích, identických dvojčatech, nabízí závratné tempo zvratů a zábavy s důmyslnou hrou protikladů a paradoxů, které autor vždy výtečně ovládal. Režisér Roman Polák se při inscenování této hry a její komické grotesknosti inspiroval i v éře němého filmu. Černobilou scénou a kostýmy ještě rozzáří živý klavírista. Hrají: J. Jackuliak, R. Roth,

M. Šalacha, J. Hřčka, P. Vítázková a další. Hra je uváděna ve slovenštině a češtině.

**10. 08. – 21. 08. | 20.30 | Dobrý konec všechno spraví** – inscenace Jana Antonína Pitínského – že zázraky se už nedějí? A co když chudá dcera věhlasného lékaře uvěří, že s recepty svého otce uzdraví francouzského krále a získá za manžela nedosažitelného Bertrama? Vše se ale podivně zauzlí. Záletný manžel svedený vlastní ženou, chvástavý voják, apokalyptický šašek ... a dobrý konec pro všechny vdané i nevdané! Hrají: A. Fialová, M. Siničák, M. Dejdar/O. Vízner, O. Pavelka, J. Vlasák, D. Novotný a další.

**23. 08. – 29. 08. | 20.30 | Večer tříkrálový** – inscenace Jany Kališové – vystřední Orsino zamilovaný do krásky Olivie a mezi nimi Viola, trosečnice převlečená za muže. Věčně rozjařený Tobiáš Říhal tahá peníze za Ondřeje Třasotřiky a slibuje mu svou neter Olivii. Se služkou Marií a bláznem z povolání jménem Feste strojí kruté léčky na samolibého Malvolia. Hrají: N. Boudová, M. Timková, V. Kopta/M. Šteindler, M. Doležalová/K. Trnková, J. Carda, T. Měcháček, M. Pechlát, P. Stach a další.

**31. 08. – 06. 09. | 20.30 | Zimní pohádka**

## HUDEBNÍ A TANEČNÍ FAKULTA AMU

Lichtenštejnský palác, Praha 1

**08. 08. – 15. 08. | 20.30 | Mnoho povyku pro nic** – inscenace Jiřího Menzela – sváteční komedie o lásce, intrikách a lžích. Strážlivě drsný příběh je plný překvapení, milostných zvrátů, důvtipných pletich i zákeřných pomluv. Získá Claudio lásku Héro? Odhalí pošestilí strážníci Puškvorec se Štovičkem intriky Dona Johna? Jak dopadnou šarvátky Benedicka a Beatrice? Hrají: V. Jílek, P. Horváthová, P. Čtvrtníček, L. Noha, L. Zahradnická/A. Petřeková, J. Révai, P. Nový, R. Mácha/T. Vaněk, D. Rous a další.

**16. 08. – 25. 08. | 20.30 | Veselé paničky windsorské** – inscenace Jiřího Menzela – jedna z nejžádanějších her Letních shakespearovských slavností. Rozvernou a hravou komedii o bonvivánském rytíři, ženském důvtipu a hloupé mužské žárlivosti uvádíme již jedenáctou sezónu. Hrají: B. Polívka, S. Stašová, E. Režnarová, J. Dulava, P. Hozbava, J. Satoranský, M. Novotný, Š. Vaculíková, J. Cína/V. Šanda, J. Přeučil, Kühnův dětský sbor a další.

**26. 08. – 30. 08. | 20.30 | Sen noci svatojánské** – inscenace režijního tandemu SKUTR – oblíbená svatební crazy komedie se i přes vlnu ohlášenou demiéru na několik málo večerů vrací. Ukázalo se totiž, že diváci si bez tohoto rozpuštělého představení léto neumějí představit. Hra o lese, žárlivosti i vášni a hlavně o trestí květu zvaného Viola lásky. Hrají: D. Prahač, V. Hybnerová, C. Kassai, H. Vagnerová, Z. Stavná, L. Příkazký/P. Vančura, J. Polášek, M. Daniel, V. Kopta a další.

## LETNÍ SCÉNA HARFA

**1. 7. – 1. 9. 2019**

Galerie Harfa, Českomoravská 2420/15a, 190 00 Praha 9 (vedle O, areny)

- předprodej vstupenek: Kulturní portál.cz, Vodičkova 41 – pasáž Světozor, Praha 1
- provozní doba: po– pá 9.00–18.00 (do 30. 6.)  
po–pá 13.00–18.00 (1. 7. – 2. 9.)
- telefonické objednávky: 222 984 272, 603 805 271
- on-line objednávky na [www.letniscenaharfa.cz](http://www.letniscenaharfa.cz)
- vstupenky též v prodeji v předprodejních sítích Ticket-Art, Ticket Portal, Ticket Stream a Ticketmaster.

## ČERVENEC

**01. 07. | 20.00 | A do pyžam!** – bláznivá komedie plná zmatků a kamufláží o zakrývání manželské nevěry, na jejímž konci se všichni převleknou do pyžam! Hrají: L. Noha, L. Langmajer, L. Zedníčková, B. Mottlová, E. Decastelo/K. Podzimková, L. Jeník | předpremiéra

**02. 07. | 20.00 | A DO PYŽAM!** | premiéra

**03. 07. | 20.00 | A do pyžam!**

**04. 07. | 20.00 | Halina Pawłowska: Chuť do života** – všechno je putna, jen když nám chutná! One woman show Haliny Pawłowské o vzrušení, lásce, katastrofách a spoustě pitomců, kteří zasluhují, abychom se jim společně smáli. Hrají: H. Pawłowská

**07. 07. | 20.00 | Příště ho zabiju sám! (Out of Order)** – bláznivá komedie o tom, co vše se může přihodit poté, když úctyhodný politik nalezne během schůzky se svou milenkou mrtvolu v hotelovém pokoji. Hrají: L. Noha, M. Kulová, L. Langmajer, B. Mottlová, E. Decastelo, L. Jeník, L. Rous

**08. 07. | 20.00 | A do pyžam!**

**09. 07. | 20.00 | A do pyžam!**

**10. 07. | 20.00 | Čochtan vypravuje** – nejslavnější český představitel vodníků Josef Dvořák jako Čochtan v osobité úpravě známého muzikálu V+W „Divotvorný hrnec“. Hrají: J. Dvořák, K. Gult, S. Topinková/M. Hrubešová, R. Trtík/J. Burda, J. Veit, B. Tůmová/V. Kahovková, L. Chaciosová/N. Friebová

**11. 07. | 20.00 | S Pydlou v zádech** – legendární inscenace s Josefem Dvořákem v hlavní roli. Prostý lidový chytřák se zapletá v šachové partii mocných. Hrají: J. Dvořák, M. Hrubešová, R. Trtík, K. Gult, D. Schlehrová

**14. 07. | 20.00 | Tři letušky v posteli** – když už si myslíte, že máte tak dokonalý plán, že se nemůže nic hrozného stát, stane se něco ještě mnohem, mnohem horšího. Hrají: A. Kulovaná/V. Benoni, K. Peřínová, D. Nesvačilová, P. Mourková, M. Hrabě, M. Encév, P. Franěk.

**15. 07. | 20.00 | Příště ho zabiju sám! (Out of Order)**

**16. 07. | 20.00 | Lukáš Pavlášek: Kdo nepláče, není Čech!** – One man show známého komika Lukáše Pavláška, ve které se dozvíte, který národ je nejlepší na světě, kde začíná zóna debilů, proč pít prospívá naší civilizaci, co pít když chcete, aby se vám narodil Václav Klaus ... Hrají: L. Pavlášek

**17. 07. | 20.00 | Drahá legrace** – „Důležité není mít peníze, ale aby si lidi mysleli, že je máte.“ Volné pokračování slavné komedie Blbec k večeri. Hrají: J. Carda/P. Kikinčuk, V. Žehrová/K. Šprácha-lová, M. Zahálka, J. Čenský/J. Štastný, E. Čížková, B. Š. Petrová, L. Županič/M. Mejzlík

**18. 07. | 21.00 | Táta** – světově úspěšná divadelní komedie o mužích a ženách, ve které se každý najde aneb „humorná zpověď novopečeného otce“. Hrají: R. Pomajbo.

**21. 07. | 21.00 | Zdeněk Izer na plný coole!** – populární komik Zdeněk Izer v nové zábavné show, která nenechá vaše bránice ani na chvíli v klidu!

**22. 07. | 20.00 | Natěrač** – ten chlap má vymalováno! Bláznivá komedie o tom, jak neúspěšný herec, živící se momentálně jako malíř pokojů, získá nečekaně svou životní roli. Hrají: L. Noha, B. Mottlová, E. Decastelo

**23. 07. | 20.00 | A do pyžam!**

**24. 07. | 20.00 | V Paříži bych tě nečekala, tatínku** – Petr Nárožný v hlavní roli situační komedie o pařížském dobrodružství sympatického venkovana. Hrají: P. Nárožný, J. Štastný, S. Postlerová, T. Průchová, J. Švehlová, F. Skopal/M. Sochor, B. Š. Petrová

**25. 07. | 20.00 | A do pyžam!**

**28. 07. | 20.00 | Příště ho zabiju sám! (Out of Order)**

**29. 07. | 20.00 | Víš přece, že neslyším, když teče voda** – tři příběhy, které nám autor líčí, jsou velice směšné, ale velice lidské. V jistých obměnách mohou potkat každého z nás. Hrají: P. Nárožný, V. Vydra, N. Konvalinková, L. Švormová, J. Ptáčník, E. Janoušková.

**30. 07. | 20.00 | Víš přece, že neslyším, když teče voda**

**31. 07. | 20.00 | S tvoji dcerou ne!** – komedie plná krkolomných situací a trapasů o tom, jak snadno spadnout do manželské krize a jak těžko z ní ven... Hrají: P. Nárožný, N. Konvalinková, T. Průchová, Z. Slavíková, M. Zahálka, A. Procházka, V. Dubnička

## SRPEN

**01. 08. | 20.00 | Co takhle ke zpovědi... „Pardon me, Prime Minister“** – sídlo premiéra na Downing Street 10 zasáhne rodinná bomba! Anglická komedie s Petrem Nárožným. Hrají: P. Nárožný, J. Čenský/M. Zahálka, Z. Slavíková/I. Svobodová, M. Málková/K. Sedláková, J. Nosek/J. Štěpán/M. Zahálka jr., K. Vágnerová/A. Daňková/A. J. Daňhelová

**04. 08. | 20.00 | A do pyžam!**

**05. 08. | 20.00 | Caveman** – Caveman je nejen obhajobou jeskynního muže, ale především i obhajobou inteligentního humoru. Dlouho u nás nevidanou! Hrají: J. Holík/J. Slach

**06. 08. | 20.00 | Caveman**

**07. 08. | 20.00 | Bosé nohy v parku** – romantická komedie nejen o lásce. I to nejšťastnější manželství prochází občas zkouškou ohněm. Hrají: R. Hrušínský, V. Freimannová, R. Máchla, A. Linhartová

**08. 08. | 20.00 | Co vy na to, pane Šmoldasi?** – večer plný humoru a písniček s oblíbeným moderátorem, básníkem a překladatelem Ivo Šmoldasem. Hrají: I. Šmoldas, V. Sodoma

**11. 08. | 20.00 | Cavewoman** – volné pokračování kultovní komedie „Caveman“, které se s vtipným nadhledem zamýšlí nad věčným soubojem obou pohlaví, nabízí trochu jiný pohled na lásku a partnerské vztahy a na to, co dělá muže mužem a ženu ženou. Hrají: D. Choděrová

**12. 08. | 20.00 | Cavewoman**

**13. 08. | 20.00 | Caveman**

**14. 08. | 20.00 | Caveman**

**15. 08. | 20.00 | Lukáš Pavlášek: Kdo neplače, není Čech!**

**18. 08. | 20.00 | Blbec k večeri** – „Kdo jinému jámu kopá, sám do ní padá“. Crazy komedie o nečekaném vyústění srážky s blbcem, který třeba ani blbcem nemusí být. Hrají: V. Vydra, J. Carda, R. Hrušínský, Z. Žák/P. Pospíchal, J. Boušková/H. Heřmánek, J. Švandová/V. Žehrová

**19. 08. | 20.00 | A do pyžam!**

**20. 08. | 20.00 | Příště ho zabiju sám! (Out of Order)**

**21. 08. | 20.00 | Natěrač**

**22. 08. | 20.00 | Kdes to byl(a) v noci?** – komedie o tom, že odpověď na otázku „Kdes to byl(a) v noci?“ může být za jistých okolností v manželství jedna z nejtěžších. Hrají: D. Morávková, R. Hrušínský, L. Krbová/J. Švandová, Z. Žák, J. Carda, M. Rojíčková.

**25. 08. | 20.00 | A do pyžam!**

**26. 08. | 20.00 | Zdeněk Izer na plný coole!**

**27. 08. | 20.00 | Příbuzné si nevybíráme** – komedie s brilantními dialogy a překvapivými zvraty. Rodinnou oslavu dokonalé okoření příchod mladé vyzývavé sekretářky. Hrají: F. Skopal, M. Zahálka, V. Vydra/J. Čenský, L. Skopalová/J. Boušková, E. Janoušková, S. Postlerová/E. Režnarová, M. Pachlová/J. Pidrmanová/L. Zahradnická/K. Sedláková.

**28. 08. | 20.00 | Filumena Marturano** – manželství po italsku s dojetím a komikou. Simona Stašová a Svatopluk Skopal v hlavních rolích slavné komedie. Hrají: S. Stašová, S. Skopal, Č. Gebouský, J. Pokorná/J. Tvrzníková, M. Pachlová/A. Daňková, F. Skopal, K. Heřmánek ml./J. Toupalík, P. Srna/M. Čeliš, L. Hruška/Z. Hruška, V. Legner.

**29. 08. | 20.00 | Když kočky nejsou doma** – vynikající anglická komedie o tom, co všechno se může stát, když muži zůstanou chvíli bez dozoru. Hrají: L. Vaculík, R. Štolpa, H. Sršňová, J. Galinová, K. Lišková, J. Zimová

**01. 09. | 16.00 | Maxipes Fík** – příhody malé holčičky Áji a jejího kamaráda velkého psa – Maxipsa Fíka. Divadelní zpracování slavného večerníčku. Hrají: M. Sajlerová/V. Kolušková, Z. Tomáš, K. Nohýnek/P. Vojtíšek, V. Krátký/R. Trtík.



## STÁTNÍ DIVADLA

### NÁRODNÍ DIVADLO

Národní 2, 110 00 Praha 1

tel.: +420 224 901 448

tel.: +420 224 901 319 (informace o repertoáru)

e-mail: info@narodni-divadlo.cz

objednavky@narodni-divadlo.cz (objednavky vstupenek)

www.narodni-divadlo.cz

♿ bezbariérový přístup

- hlavní pokladna Národního divadla (Národní 4, Praha 1) – otevřeno po–pá 9.00–18.00, so–ne 10.00–18.00; v hrací dny Nové scény otevřeno do začátku představení; další pokladny: Stavovské divadlo (Železná 24, Praha 1) – otevřeno po–ne 10.00–18.00; Hudební divadlo Karlín (Křižíkova 10, Praha 8) – otevřeno po–pá 9.00–13.30, 14.00–19.00; večerní pokladny v divadlech jsou otevřeny 45 minut před začátkem představení
- operní představení zpívaná v originálech jsou tlumočena do češtiny a angličtiny prostřednictvím titulkovacího zařízení
- předprodej vstupenek na představení Baletu, Činohry a Laterny magiky a Opery na Nové scéně probíhá na 6 měsíců dopředu, na představení Opery mimo Novou scénou jsou v prodeji vstupenky do konce sezony 2018/19

## Národní divadlo

**01. 06. | 14.00 a 19.00 | Marná opatrnost** – F. Ashton, F. Hérol, J. Lanchbery – balet

**02. 06. | 19.00 | Sen čarovné noci** – W. Shakespeare – činohra – úč. O. Pavelka, A. Štréblová, P. Děrgel, J. Suchý z Tábora, P. Beretová, L. Polišenská, P. Batěk, P. Štorková, M. Tomešová, J. Bidlas, M. Kern, E. Vrbková, M. Preissová, P. Šmíd, rež. D. Špinar.

**03. 06. | 14.00 | Kytice** – K. J. Erben – činohra – hrají: J. Preissová, J. Pidrmanová, I. Orozovič, F. Němec, T. Medvecká, A. Fialová, C. Kassai, J. Boušková, P. Beretová, L. Polišenská, R. Mácha, J. Bidlas, P. Děrgel, I. Janžurová, P. Štorková, rež. SKUTR – M. Kukučka a L. Trpišovský

**04. 06. | 19.00 | Manon Lescaut** – V. Nezval – činohra – úč. J. Pidrmanová, R. Mácha, V. Beneš, V. Polívka, L. Zbranková, P. Šmíd, rež. D. Špinar.

**05. 06. | 19.00 | Maškarní ples (Un ballo in maschera)** – G. Verdi – opera – rež. D. Beneš

**06. 06. | 19.00 | Rusalka** – A. Dvořák – opera – rež. J. Heřman

**07. 06. | 19.00 | Aida** – G. Verdi – opera – rež. P. Selem

**08. 06. | 11.00 | Čert a Káča** – A. Dvořák – opera – rež. M. Chudovský

**08. 06. | 19.00 | Prodaná nevěsta** – B. Smetana – opera – rež. M. Švecová

**09. 06. | 17.00 | Láska ke třem pomerančům (L'amour des trois oranges)** – S. Prokofjev – opera – rež. R. Vizváry

**12. 06. | 19.00 | Sen čarovné noci**

**13. 06. | 19.00 | Aida**

**15. 06. | 19.00 | Maryša** – A. Mrštík, V. Mrštík – činohra – úč. V. Javorský, T. Medvecká, P. Beretová, D. Prachar, M. Řezníček, M. Preissová, F. Kaňkovský, rež. J. Mikulášek.

**16. 06. | 19.00 | Maryša**

**17. 06. | 14.00 | Kytice**

**18. 06. | 19.00 | Carmen** – G. Bizet – opera – rež. J. Bednárik

**19. 06. | 19.00 | Manon Lescaut**

**21. 06. | 19.00 | Macbeth** – G. Verdi – opera – rež. M. Čičvák.

**22. 06. | 11.00 | Čert a Káča**

**22. 06. | 19.00 | Prodaná nevěsta**

**23. 06. | 14.00 a 19.00 | Labutí jezero** – P. I. Čajkovskij – balet

**26. 06. | 19.00 | Labutí jezero**

**27. 06. | 19.00 | DALIBOR** – B. Smetana – opera – rež. J. Nekvasil | 1. premiéra

**28. 06. | 19.00 | Labutí jezero**

**29. 06. | 19.00 | DALIBOR** | 2. premiéra

**30. 06. | 14.00 a 19.00 | Labutí jezero**

### NÁRODNÍ DIVADLO NA SCÉNĚ HUDEBNÍHO DIVADLA KARLÍN

Křižíkova 10, 186 00, Praha 8

tel.: +420 221 868 666

- po dobu generální rekonstrukce budovy Státní opery budou soubory Opery a Baletu hrát část svého repertoáru na scéně Hudebního divadla Karlín, Křižíkova 10, Praha 8.
- v pokladně HDK je možné zakoupit vstupenky na představení Národního divadla.
- pokladna Hudebního divadla Karlín je otevřena po–pá 9.00–13.30, 14.00–19.00, so–ne 2 hodiny před představením

**03. 06. | 19.00 | Turandot** – G. Puccini – opera – rež. V. Věžník

**04. 06. | 19.00 | Rusalka** – A. Dvořák – opera – rež. Z. Troška

**10. 06. | 11.00 | Jeníček a Mařenka** – E. Humperdinck – opera – rež. M. Forman

**11. 06. | 19.00 | Nabucco** – G. Verdi – opera – rež. J. Čura

**18. 06. | 19.00 | Turandot**

**19. 06. | 19.00 | La traviata** – G. Verdi – opera – rež. A. Bernard

**20. 06. | 17.00 | Rusalka**

**22. 06. | 19.00 | Nabucco**

**25. 06. | 19.00 | Nabucco**

**26. 06. | 11.00 | Jeníček a Mařenka**

**27. 06. | 19.00 | Rusalka**

**29. 06. | 17.00 | Nabucco**

## STAVOVSKÉ DIVADLO

### scéna Národního divadla

Ovocný trh 1, 110 00 Praha 1

tel.: +420 224 901 448

e-tel.: +420 224 901 668, 319 (informace o repertoáru)

e-mail: info@narodni-divadlo.cz

objednavky@narodni-divadlo.cz (objednávky vstupenek)

www.narodni-divadlo.cz

♿ bezbariérový přístup

▪ pokladna Stavovského divadla (Železná 24, Praha 1); další pokladny: Hlavní pokladna Národního divadla (Národní 4, Praha 1); Hudební divadlo Karlín (Křižkova 10, Praha 8) – otevřeno po–pá 9.00–13.30, 14.00–19.00, so–ne 2 hodiny před představením; večerní pokladna ve Stavovském divadle je otevřena 45 minut před začátkem představení

▪ operní představení zpívaná v originálech jsou tlumočena do češtiny a angličtiny prostřednictvím tlumočnického zařízení

▪ předprodej vstupenek na představení Baletu, Činohry a Laterny magiky a Opery na Nové scéně probíhá na šest měsíců dopředu, na představení Opery mimo Novou scénou jsou v prodeji vstupenky do konce sezony 2018/19

**01. 06. | 13. 06. | Modrý pták** – činohra – M. Maeterlinck – úč. P. Štorková, J. Bidlas, F. Kaňkovský, R. Mácha, P. Batěk, L. Juříčková, S. Rašilov, K. Winterová, T. Medvecká, M. Preissová, O. Pavelka, V. Beneš, P. Děrgel, rež. Š. Pácl.

**01. 06. | 19. 06. | Audience u královny** – P. Morgan – činohra – úč. I. Janžurová, J. Hartl, I. Orozovič, V. Beneš, I. Bareš, D. Matásek, F. Němec, T. Medvecká, O. Lechnýř, M. Pechlát, L. Juříčková a další, rež. A. Nellis.

**02. 06. | 19. 06. | Figarova svatba (Le nozze di Figaro)** – W. A. Mozart – opera – rež. M. Švecová

**03. 06. | 19. 06. | Kouzelná země** – J. Topol – činohra – hrají: J. Tesařová, L. Juříčková, T. Vilišová, J. Dudziaková, D. Prachař, M. Řezníček, P. Batěk, F. Kaňkovský, R. Mikluš a další, rež. J. Mikulášek

**04. 06. | 19. 06. | Noční sezóna** – R. Lenkiewiczová – činohra – úč. J. Preissová, O. Pavelka, T. Vilišová, J. Dudziaková, L. Polišenská, I. Orozovič, P. Batěk, rež. D. Špinar.

**05. 06. | 19. 06. | Misanthrop** – Molière – činohra – úč. V. Javorský, D. Matásek, I. Orozovič, K. Winterová, J. Stryková, A. Štréblová, J. Suchý z Tábora, J. Bidlas, M. Belianský, rež. J. Frič

**07. 06. | 19. 06. | Figarova svatba (Le nozze di Figaro)**

**08. 06. | 19. 06. | Slavnostní gala – Taneční centrum Praha**

**09. 06. | 19. 06. | Vítejte v Thébách** – M. Buffiniová – činohra – hrají: D. Matásek, I. Orozovič, M. Preissová, P. Batěk, S. Jacques, J. Stryková, M. Řezníček, J. Dudziaková, J. Štěpnička, K. Winterová, P. Štorková a další, rež. D. Špinar.

**10. 06. | 19. 06. | Spalovač mrtvol** – L. Fuks – činohra – úč. M. Pechlát, P. Beretová, L. Polišenská, R. Mácha, V. Javorský, K. Sedláčková Ottová, rež. J. Mikulášek.

**11. 06. | 19. 06. | Netrpělivost srdce** – S. Zweig – činohra – hrají: V. Javorský, P. Štorková, J. Stryková, R. Mácha, P. Děrgel, J. Štěpnička, J. Suchý z Tábora, V. Beneš, T. Medvecká, R. Mácha, J. Dudziaková, rež. D. Špinar.

**12. 06. | 19. 06. | Kouzelná flétna (Die Zauberflöte)** – W. A. Mozart – opera – rež. V. Morávek

**13. 06. | 19. 06. | KAFKA: PROCES** – F. Kafka – balet – | 1. premiéra

**14. 06. | 19. 06. | KAFKA: PROCES** | 2. premiéra

**15. 06. | 11. 06. | Opera nás baví: Bohuslav Martinů**

**15. 06. | 19. 06. | Noční sezóna**

**16. 06. | 14. 06. a 19. 06. | Kafka: Proces**

**17. 06. | 19. 06. | Don Giovanni** – W. A. Mozart – opera – rež. SKUTR – M. Kukučka a L. Trpišovský

**18. 06. | 19. 06. | Kafka: Proces**

**19. 06. | 19. 06. | Kouzelná flétna (Die Zauberflöte)**

**20. 06. | 19. 06. | Misanthrop**

**21. 06. | 19. 06. | Absolventský koncert – Taneční konzervatoř hl. m. Prahy**

**22. 06. | 19. 06. | Absolventský koncert – Taneční konzervatoř hl. m. Prahy**

**23. 06. | 19. 06. | Faust** – J. W. Goethe – činohra – úč. M. Pechlát, S. Rašilov, J. Dudziaková, P. Štorková, M. Preissová, A. Švehlík, E. Salzmannová/L. Polišenská, A. Štréblová, A. Švehlík, P. Batěk, R. Mácha, J. Suchý z Tábora, rež. J. Frič.

**24. 06. | 19. 06. | Netrpělivost srdce**

**25. 06. | 19. 06. | Proměny – Baletní příprava ND**

**26. 06. | 19. 06. | Audience u královny**

**27. 06. | 19. 06. | Proměny – Baletní příprava ND**

**28. 06. | 19. 06. | Figarova svatba (Le nozze di Figaro)**

**29. 06. | 19. 06. | Taneční mládí – Taneční konzervatoř hl. m. Prahy**

**30. 06. | 19. 06. | Don Giovanni**

## NOVÁ SCÉNA

### scéna Národního divadla

Národní 4, 110 00 Praha 1

tel.: +420 224 901 448 (informace o repertoáru)

e-mail: objednavky@narodni-divadlo.cz (objednávky vstupenek)

www.narodni-divadlo.cz

♿ bezbariérový přístup

▪ předprodej vstupenek na představení Baletu, Činohry a Laterny magiky a Opery na Nové scéně probíhá na 6 měsíců dopředu, na představení Opery mimo Novou scénou jsou v prodeji vstupenky do konce sezony 2018/19

▪ hlavní pokladna Národního divadla (Národní 4, Praha 1) a Stavovského divadla (Železná 24), jsou otevřeny denně od 10.00–18.00; Hudební divadlo Karlín (Křižkova 10, Praha 8) – otevřeno po–pá 9.00–13.30, 14.00–19.00, so–ne 2 hodiny před představením.

**03. 06. | 20. 06. | Za krásu** – K. H. Hilar, D. Špinar – činohra – hrají: M. Preissová, J. Stryková, A. Štréblová, K. Císařová, rež. D. Špinar

**04. 06. | 20. 06. | Jsme v pohodě** – P. Rudnick – činohra – úč. L. Juříčková, J. Bidlas, P. Děrgel, J. Boušková, S. Haváčová, A. Vavula, rež. B. Holíčková

**05. 06. | 20.00 | Proslov k národu** – A. Celestini – činohra – úč. L. Juříčková, T. Vilišová, J. Dudziaková, S. Rašilov, F. Kaňkovský, P. Vančura, rež. P. Tejnorová | předpremiéra

**06. 06. | 20.00 | PROSLOV K NÁRODU** | 1. premiéra

**07. 06. | 20.00 | PROSLOV K NÁRODU** | 2. premiéra

**10. 06. | 15.00 | Hovory s ... Mauro Bigonzetti**

**10. 06. | 20.00 | PROSLOV K NÁRODU** | 3. premiéra

**11. 06. | 20.00 | Návštěva** – E. Haki – činohra – hrají: T. Vilišová, D. Matásek, O. Pavelka, D. Prachař, S. Rašilov, P. Šmíd, rež. J. Frič

**16. 06. | 19.00 | Living Kunsthalle – Kunsthalle Praha**

**17. 06. | 20.00 | Za krásu**

**18. 06. | 20.00 | Proslov k národu**

**23. 06. | 20.00 | Tramvestie** – P. Wajsar, P. Novotný – opera – rež. M. Bureš

**24. – 27. 06. | 20.00 | OPERA NOVA 2019**

## LATERNA MAGIKA

**01. 06. | 14.00 a 20.00 | Zahrada** – autorský projekt k výročí vzniku Laterny magiky pro celou rodinu se volně inspičuje Zahradou Jiřího Trnky a vzpomínkami inscenačního týmu a tanečníků na zahradu jejich dětství, rež. P. Knolle

**02. 06. | 17.00 | Zahrada**

**08. 06. | 20.00 | Kouzelný cirkus** – nejdéle uváděná inscenace Laterny magiky, která dosáhla více než 6000 repríz, sleduje putování dvou klaunů za nedosažitelným obrazem krásy.

**09. 06. | 17.00 | Vidím nevidím** – M. Procházková – rodinné představení Laterny magiky připravila filmová režisérka Maria Procházková na motivy dětské knihy Ivy Procházkové Pět minut před večerí

**10. 06. | 10.00 | Vidím nevidím**

**13. 06. | 20.00 | Malý princ**

**14. 06. | 20.00 | Malý princ**

**15. 06. | 20.00 | Malý princ**

**20. 06. | 20.00 | Zahrada**

**21. 06. | 20.00 | Zahrada**

**22. 06. | 20.00 | Zahrada**

**28. 06. | 20.00 | Cube** – balet – nová média a dynamická choreografie v tanečním projektu mladých tvůrců.

**29. 06. | 20.00 | Cube**

## PŘIPRAVUJEME NA ČERVENEC A SRPEN

### NÁRODNÍ DIVADLO

**01. 07. | 19.00 | Carmen** – G. Bizet – opera – rež. J. Bednárik

**02. 07. | 19.00 | Macbeth** – G. Verdi – opera – rež. M. Čičvák

**03. 07. | 19.00 | Tosca** – G. Puccini – opera – rež. A. Bernard

**04. 07. | 19.00 | Aida** – G. Verdi – opera – rež. P. Selem

**26. 07. | 19.00 | OPERALIA 2019**

**27. 08. | 19.00 | Madama Butterfly** – G. Puccini – opera – rež. J. Heřman

**28. 08. | 19.00 | Tosca**

**29. 08. | 19.00 | Bohéma (La bohème)** – G. Puccini – opera – rež. O. Havelka

**30. 08. | 19.00 | Madama Butterfly**

**31. 08. | 19.00 | Tosca**

### STAVOVSKÉ DIVADLO

**01. – 02. 07. | 19.00 | Kafka: Proces** – F. Kafka – balet

**11. 07. | 19.00 | Figarova svatba (Le nozze di Figaro)** – W. A. Mozart – opera (Prague Summer Nights)

**12. 07. | 19.00 | Don Giovanni** – W. A. Mozart – opera – (Prague Summer Nights)

**13. 07. | 19.00 | Figarova svatba (Le nozze di Figaro)**

**14. 07. | 19.00 | Don Giovanni**

**14. – 18. 08. | 19.00 | Don Giovanni** – W. A. Mozart – opera – rež. J. Nekvasil

**20. – 25. 08. | 19.00 | Don Giovanni**

**30. – 31. 08. | 19.00 | Kafka: Proces**

### NOVÁ SCÉNA

**01. – 02. 07. | 20.00 | CHARLOTTE: Tříbarevná hra se zpěvy** – opera

**04. – 06. 07. | 20.00 | Zahrada** – autorský projekt k výročí vzniku Laterny magiky pro celou rodinu se volně inspičuje Zahradou Jiřího Trnky a vzpomínkami inscenačního týmu a tanečníků na zahradu jejich dětství, rež. P. Knolle | Laterna magika

**23. – 24. 08. | 20.00 | Kouzelný cirkus** – nejdéle uváděná inscenace Laterny magiky, která dosáhla více než 6000 repríz, sleduje putování dvou klaunů za nedosažitelným obrazem krásy | Laterna magika

**29. – 30. 08. | 20.00 | Zahrada** | Laterna magika

**DIVADLO POD PALMOVKOU****DIVADLO ROKU 2018****příspěvková organizace****Magistrátu hlavního města Prahy**

Zenklova 34, 180 36 Praha 8

tel.: +420 283 011 119 (představení, informace, hromadné

rezervace – obchodní oddělení), 283 011 127 (pokladna)

e-mail: obchodni@podpalmovkou.cz

www.podpalmovkou.cz

- pokladna otevřena po–pá 11.00–18.00 a vždy hodinu před představením
- on-line prodej Goot

**PP**DIVADLO  
POD PALMOVKOU

**03. 06. | 19.00 | Don Juan** – Molière – trpká komedie o muži, kterému leželo svět v nohou, a přesto jej vyzval na souboj. Rež. M. Lang | 2 h 15 min

**04. 06. | 19.00 | Sedmý nebe** – C. Churchill – skandálně zábavné, skrz naskrz provokativní a srdceryvné mistrovské dílo přední feministické autorky. Rež. E. Kudláč | 2 h 25 min

**05. 06. | 19.00 | Rok na vsi** – A. a V. Mrštíkové – vesnicí Habrůvka projde rok, od hodů po zně. Čas setby, zrání a sklizně netýká se jen přírody, ale i lidských osudů. Rež. M. Lang | představení pro školy | 3 h

**06. 06. | 19.00 | Můj romantický příběh** – D. C. Jackson – současná komedie o hledání lásky. Rež. T. Svoboda | 2 h 15 min

**07. 06. | 19.00 | Pusťte Donnu k maturitě!** – T. Dianiška – láska, sex a něžnosti na 90210 způsobů | 1 h 30 min

**10. 06. | 19.00 | Faust** – J. W. von Goethe – o tom, co je to zlo, všichni nějakou představu máme – někteří se zlu snaží čelit, jiní zlo cynicky využívají, další jím jsou fascinováni, někteří jej nevědomky následují. Jakou podobu však dnes má dobro? Co přináší Faustův příběh o sebevědomém hledání lidskosti a snaze proniknout do nehlubší podstaty života a zákonitostí přírody pro naši současnost? Rež. J. Klata | 3 h 40 min

**11. 06. | 19.00 | Mocná Afrodité** – W. Allen – nejdolejší komedie Woody Allena nejen o mileneckém mnohoúhelníku. Rež. V. Štěpánek | 2 h 20 min

**12. 06. | 19.00 | Nora** – H. Ibsen – i bezelstné hrdinky mívají svá tajemství... Rež. J. Nebeský. Jan Nebeský získal za režii Nory ocenění Divadelních novin 2016/2017. Tereza Dočkalová jako Nora získala na Cenu Thálie za mimořádný jevištní výkon | 2 h 20 min

**13. 06. | 22. 15 | Pusťte Donnu k maturitě!**

**14. 06. | 19.00 | Fuk!** – M. Goos – černá komedie o úskalích mužského středního věku. Rež. P. Zelenka | 2 h

**17. 06. | 19.00 | Králova řeč** – D. Seidler – hra napsaná podle tajných deníků královského logopeda o síle rodice se z překonávání slabosti. Rež. P. Kracík | 2 h 45 min

**19. 06. | 19.00 | Žitkovské bohyně** – K. Tučková – nová divadelní adaptace románu o závistí, pomstě a minulosti, před kterou nelze uniknout. Rež. M. Lang | 3 h 10 min

**20. 06. | 19.00 | Edith a Marlene** – É. Pataki – nejslavnější písně zlaté éry šansonu na pozadí dramatických osudů Edith Piaf a Marlene Dietrich. Rež. P. Pecháček | 2 h 40 min

**25. 06. | 19.00 | Žitkovské bohyně**

**26. 06. | 19.00 | Žitkovské bohyně**

**27. 06. | 10.00 | Nora**

**PALM OFF STUDIO**

**04. 06. | 19.30 | Jaksbalit ženu 2.0** – T. Baránek – technologie lovu nejen pro myslivce. Rež. F. X. Kalba | 1 h 20 min

**13. 06. | 19.30 | Bezruký Frantík** – T. Dianiška, I. Orozović – groteska o klukovi, který nemohl obejmout svou milou, rež. F. X. Kalba | veřejná generálka

**14. 06. | 19.30 | Bezruký Frantík** | předpremiéra

**16. 06. | 19.30 | Kvidoule IV.** | Cabaret Calembour | host divadla

**17. 06. | 19.30 | Poslední důvod, proč se nezabít** – blog Poslední důvod, proč se nezabít a Tomáš Dianiška

**18. 06. | 19.30 | Bezruký Frantík**

**20. 06. | 19.30 | 1000 věcí, co mě serou aneb Tvoje bába je komedie** – život je krásnej, ale i tak se najde spousta každodenních vopruzů, který dokážou otrávit celý den. Rež. F. X. Kalba | 1 h

**ZÁJEZDY**

**24. 06. | 19.00 | Něco za něco** | Hradec Králové

**DIVADLO SPEJBLA A HURVÍNKÁ****zřizovatel Divadla S+H – hlavní město Praha**

Dejvická 38, 160 00 Praha 6

tel.: +420 224 316 784, 224 316 186 (pokladna)

mobil: +420 607 057 459, 607 911 458 (pokladna)

e-mail: info@spejbl-hurvinek.cz

www.spejbl-hurvinek.cz

- pokladna otevřena v po 13.00–18.00, út–pá 9.00–14.00 a 15.00–18.00, so a ne 9.30–11.30 a 12.00–17.00 (pokud hraje); hraje-li představení pro dospělé, je pokladna otevřena do 19.00
- představení pro děti jsou uvedena v rubrice „Divadlo pro děti“.



**05. 06. | 19.00 | Spejbl versus Drákula** – H. Philipppová, I. Štědrý – swingový horor muzikál pro dospělé – Pan Spejbl se – stejně jako před čtyřiceti lety – opět pustí do skládání muzikálu, který ho má zbavit dluhů. V příznačné atmosféře pařížské mansardy,

kteřá je svědkem Spejblových tvůrčích muk, nechybí upírobijec Hurvínek, podnikavá nymfománička, pes baskervilský alias Žeryk a paní Kateřina, která svede boj o Spejblovu přízeň s francouzskou dekadentní zpěvačkou Poulet. Jak vše dopadne, když se k nočnímu životu probeře i žoviální hrabě Drákula? Uvidíte.

## DIVADLO V DLOUHÉ

Dlouhá tř. 39, 110 00 Praha 1

tel.: +420 221 778 629

mobil: +420 605 010 774 (pokladna)

e-mail: [obchodni@divadlovdlouhe.cz](mailto:obchodni@divadlovdlouhe.cz)

[www.divadlovdlouhe.cz](http://www.divadlovdlouhe.cz)

♣ bezbariérový přístup

- pokladna je otevřena po–pá 12.00–19.00, přijímáme platební karty
- vstupenky lze koupit v síti Ticketpro, Ticketportal, Ticket Art i v dalších předprodeji a objednat prostřednictvím internetových stránek [www.divadlovdlouhe.cz](http://www.divadlovdlouhe.cz)
- podrobnosti sdělí obchodní oddělení (tel. 224 826 777, [obchodni@divadlovdlouhe.cz](mailto:obchodni@divadlovdlouhe.cz))
- nabízíme předplatné, poskytujeme slevy studentům, seniorům a držitelům průkazek ZTP a ZTP/P; slevy neplatí do první cenové zóny a u pronájmů
- vstupenky zrušených představení je možno vrátit v místě zakoupení



**03. 06. | 19.00 | 407 gramů z Bohumila Hrabala** – B. Hrabal – útržky z Hrabala s intermezem a filmovým epilogem aneb Návrat k vyprávění! Hrají: M. Hanuš, M. Táborský, J. Pokorná, M. Matejka, M. Doležalová, Č. Koliáš, M. Turková, L. Veliká, V. Lazorčáková/M. Poullová, M. Veliký, M. Potoček, F. Cíl, P. Tesař, V. Zavřel, M. Kopečný, rež. J. Borna, M. Hanuš | 2 h 20 min

**04. 06. | 19.00 | Mnoho povyku pro nic** – W. Shakespeare – „Ženit se, či neženit? To je, oč tu běží.“ Úč. M. Hanuš, J. Vondráček, T. Turek, M. Němec, J. Meduna, J. Wohanka, Č. Koliáš, F. Cíl, M. Veliký, V. Zavřel, K. Sedláčková-Oltová, H. Dvořáková/E. Hacuřová, M. Turková, M. Pachlová/D. Pfauserová ad., rež. H. Burešová | 2 h 45 min

**05. 06. | 19.00 | Dopsis Olze** – V. Havel – ... o klopotném hledání sebe sama ... Hrají: E. Hacuřová, M. Poullová, K. Sedláčková Oltová, M. Turková, M. Zimová, M. Matejka, P. Neškudla, J. Vondráček, T. Turek, rež. SKUTR Inszenaci uvádíme jako součást projektu Dlouhá cesta ke svobodě | 2 h | anglické titulky

**06. 06. | 19.00 | Lucerna** – A. Jirásek – český mýtus. Hrají: E. Hacuřová, J. Meduna, M. Hanuš, I. Orozovič, J. Pokorná, V. Lazorčáková, J. Vondráček, J. Wohanka, Č. Koliáš, M. Veliký, P. Tesař, M. Zimová, A. Goldflam, M. Matejka, T. Turek, T. Borůvka ad., rež. H. Burešová | 2 h 30 min

**07. 06. | 18.00 | Elektra** – Sofoklés – „Mrtví se vracejí a svoji krev smývají krví svých vrahů.“ Hrají E. Hacuřová, P. Neškudla, M. Poullová, P. Špalková, J. Vondráček, J. Meduna, K. Sedláčková-Oltová, M. Turková, M. Zimová. Překlad a rež. H. Burešová | 1 h 15 min bez pauzy

**08. 06. | 19.00 | A Lenka? + Tadáda dib tadáda** | host Taneční divadlo Bufo

**09. 06. | 17.00 | O líné babičce** – A. Kastnerová, J. Borna – návod na to, jak se nebát (plnit si své sny) a užívat (životu)! Úč. I. Lokajová, L. Veliká, M. Veliký, P. Tesař, J. Meduna, T. Turek, M. Matejka, M. Doležalová, Č. Koliáš, K. Jirčíková, M. Potoček, P. Lipták, T. Makovský a J. Vlčková, rež. J. Borna, M. Hanuš | 2 h

**10. 06. | 19.00 | Tajný deník Adriana Molea ve věku 13 a ¾** – S. Townsendarová – „Láska a big beat jsou to jediné, co mě chrání před šílenstvím.“ Hudební retro inscenace pro celou rodinu. Hrají: M. Matejka, P. Tesař, J. Pokorná, M. Turková, E. Hacuřová, J. Wohanka, J. Meduna, M. Poullová, Č. Koliáš, M. Potoček, P. Lipták, T. Makovský, rež. M. Hanuš | 2 h 30 min

**11. 06. | 19.00 | Tajný deník Adriana Molea ve věku 13 a ¾**

**12. 06. | 19.00 | Kabaret Kainar – Kainar** – J. Borna, I. Smejkalová, M. Hanuš a kol. – pár dobřejch fláků od Pepika Kainara. Úč. M. Doležalová, I. Lokajová, L. Veliká, M. Veliký, P. Varga, M. Matejka, P. Tesař, Č. Koliáš, J. Meduna a M. Hanuš, rež. J. Borna a M. Hanuš | 2 h 30 min

**13. 06. | 18.00 | Elektra**

**14. 06. | 19.00 | Souborné dílo Williama Shakespeara ve 120 minutách** – J. Borgeson, A. Long, D. Singer – divadelní fast food s M. Táborským, J. Vondráčkem a M. Matejkou, rež. J. Borna

**16. 06. | 19.00 | Tajný deník Adriana Molea ve věku 13 a ¾**

**17. 06. | 19.00 | Romeo, Julie a tma** – J. Otčenášek – tragický příběh lásky studenta a židovské dívky v temné atmosféře Prahy za heydrichiády. Divadelní zpracování stejnojmenné slavné novely. Hrají: M. Poullová, P. Neškudla, M. Hanuš, T. Turek, M. Turková, M. Matejka, J. Meduna, E. Hacuřová, M. Doležalová, Č. Koliáš, rež. H. Burešová | 1 h 25 min bez pauzy

**19. 06. | 19.00 | Nad Tatrou sa blýska** | Krátká Dlouhá – Slovenská sekce | zadáno

**20. 06. | 19.00 | Kabaret Kainar – Kainar**

**24. 06. | 19.00 | Kabaret Kainar – Kainar**

**25. 06. | 19.00 | Nad Tatrou sa blýska** | Krátká Dlouhá – Slovenská sekce

## HUDEBNÍ DIVADLO KARLÍN

Křížkova 10, 186 00 Praha 8

tel.: +420 221 868 666

e-mail: [hdk@hdk.cz](mailto:hdk@hdk.cz)

[www.hdk.cz](http://www.hdk.cz)

- pokladna je otevřena po–pá 9.00–13.30 a 14.00–19.00, so a ne 2 h před představením
- obchodní oddělení po–pá 8.30–16.30 (objednávky již od jedné vstupenky, tel. 221 868 777, 221 868 999, [objednávky@hdk.cz](mailto:objednávky@hdk.cz))
- předprodeje Ticket Art včetně všech poboček CK Čedok

Hudební divadlo  
**Karlín**

**01. 06. | 15.00 a 19.00 | Legenda jménem Holmes** – O. G. Brzobohatý – muzikál, jehož děj je víceméně smyšlený, se humornou formou opírá o slávu legendárního detektiva Sherlocka Holmese a peripetie jeho autora, spisovatele Sira Arthura Conana Doylea. Ten pod nátlakem médií, společnosti a především jeho vydavatele Virgila Cromwella, začíná podléhat žárlivosti, která ho přivádí na jedinou možnost vysvobození se ze zajetí stínu slavného detektiva. Vysvobození vidí ve smrti jeho nejslavnější literární postavy. Jak tento humorný příběh, plný nadsázky a skvělé hudby dopadne? To zatím neví, ani náš Sir Arthur Conan Doyle. Hrají: V. Dyk, K. Daňhelová, A. Fialová, I. Chýlková, J. Kretschmerová, J. Dulava, M. Holý, L. Janota, F. Rajmout, D. Ratajský, J. Sklenář, P. Vaněk a další, rež. G. Barre.

**02. 06. | 15.00 | Legenda jménem Holmes**

**05. 06. | 19.00 | Legenda jménem Holmes**

**06. 06. | 19.00 | Legenda jménem Holmes**

**07. 06. | 19.00 | Legenda jménem Holmes**

**08. 06. | 15.00 a 19.00 | Legenda jménem Holmes**

**09. 06. | 15.00 | Legenda jménem Holmes**

**12. 06. | 19.00 | Sestra v akci** – A. Menken, G. Slater, Ch. a B. Steinkellner – americká muzikálová komedie Sestra v akci přichází po londýnském West Endu, americké Broadwayi, Vídní či Hamburku do Prahy! Její předlohou je film o barové zpěvačce Deloris Van Cartierové, která se musí před zločinci ukrytý do kláštera mezi řádové sestry. Příchod Deloris však dosud poklidný klášterní život zásadně naruší a vnese do něj řadu nečekaných novinek. Muzikál na motivy světově známého filmu s Whoopi Goldberg uvádí od října 2017 Hudební divadlo Karlín s Lucíí Bílou v hlavní roli.

**12. 06. | 19.00 | Sestra v akci**

**13. 06. | 19.00 | Sestra v akci**

**14. 06. | 19.00 | Sestra v akci**

**15. 06. | 19.00 | Sestra v akci**

**16. 06. | 15.00 | Sestra v akci**

**17. 06. | 20.00 | OCD Love** – S. Eyal, G. Behar | Festival Tanec Praha

**21. 06. | 19.00 | Helena Vondráčková – Dlouhá noc live**

## MĚSTSKÁ DIVADLA PRAŽSKÁ

- Městská divadla pražská jsou významnou kulturní organizací, která působí ve třech divadlech v centru Prahy: ABC, Komedie a Rokoko. V divadlech ABC a Rokoko působí stálý umělecký soubor a repertoár tvoří především výrazné tituly moderní dramatiky, autorská tvorba nebo neotřelé pohledy na literární klasiku, Komedie je prostorem pro koprodukční projekty, prezentaci nezávislé scény, hostování regionálních a zahraničních divadel, festivaly, koncerty či literární pořady.
- Centrální pokladna Městských divadel pražských: Vodičkova 700/32 – na půli cesty mezi divadly ABC a Rokoko – otevřeno po-pá: 11.00–18.00

## MĚSTSKÁ DIVADLA PRAŽSKÁ ABC KOMEDIE ROKOKO

### ABC

Vodičkova 28, 110 00 Praha 1  
tel.: +420 222 996 115 (pokladna)  
e-mail: rezervace@m-d-p.cz  
www.mestskadivadlaprazska.cz

- rezervace na tel. 222 996 113; online na www.mestskadivadlaprazska.cz; rezervace@m-d-p.cz
- předprodej vstupenek od 1. dne v měsíci
- otevírací doba pokladny divadla ABC: po-pá: hodinu před představením, so 16.00–19.00, v ne hodinu před představením

**03. 06. | 10.00 | Evžen Oněgin** – A. S. Puškin – slavný milostný příběh nenaplněné lásky, hledání smyslu a životního cíle. Úč. J. Hána, P. Tenorová, H. Hornáčková, A. Bílík, J. Smutná ad., rež. P. Khek | 2 h 20 min | pro školy

**03. 06. | 19.00 | Holky z kalendáře** – T. Firth – něžná a jímavá komedie o ženách, které jsou pro dobrou věc ochotny udělat to, co by je nenapadlo ani v těch nejodvážnějších snech. Úč. H. Doulová, V. Gajerová, D. Batulková, R. Fidlerová, J. Smutná, K. Macháčková, L. Termerová ad., rež. O. Zajíc | 2 h 50 min

**06. 06. | 19.00 | Listopad** – D. Mamet – jak být znovu zvolen americkým prezidentem, když popularita klesá k nule? Neko-rektní politická fraška, která získala cenu Komédie diváků na GRAND Festivalu smíchu v Pardubicích. Úč. M. Dlouhý ad., rež. P. Svojtka | 2 h

**06. 06. | 19.00 | Freud aneb výklad snů – literární matiné** | Malá scéna

**07. 06. | 11.00 | Freud aneb výklad snů – literární matiné** | Malá scéna | pro seniory

**07. 06. | 19.00 | Pan Kaplan má třídu rád** – L. Rosten, M. Hanuš – oblíbená kniha o záłudnostech vyučování cizí řeči v originálním jevištním provedení plném písní, tance a půvabného humoru. Tato inscenace získala ocenění Komédie roku 2009 a cenu odborné poroty na GRAND Festivalu smíchu v Pardubicích. Úč. O. Vizner ad., rež. M. Hanuš | 2 h 50 min

**08. 06. | 14.00 | Za architekturou a historií divadla ABC** – odborná prohlídka

**08. 06. | 19.00 | Evžen Oněgin**

**09. 06. | 19.00 | Skleněný strop** | pronájem Divadlo Ungelt

**10. 06. | 19.00 | Romeo a Julie** – W. Shakespeare – slavný příběh o lásce a nenávisti, o osudovém nesváru mezi dvěma rody a o tom, jak může malichernost vést k osudové tragédii. Úč. Z. Piškula, T. Marečková, M. Kačmarčík, P. Č. Vaculík, J. Štrébl, D. Batulková, M. Vykus, M. Donutl, S. Remundová, F. Březina, A. Bílek, V. Dvořák, rež. M. Dočekal

**11. 06. | 10.00 | Romeo a Julie** | pro školy

**11. 06. | 19.00 | Tančírna 1918-2018** – J. Janků, P. Khek – ta-nečně hudební férie, která diváky provede moderními dějiny

našeho národa. Rámec příběhu je inspirován slavným filmem Ettoreho Scoly, obsah je však zcela přízpůsoben českému prostředí. Úč. D. Batulková, A. Bílík, H. Bor, V. Dvořák, V. Gajerová, N. Horáková, H. Homáčková, S. Jachnická, V. Janků, R. Kalvoda, rež. P. Khek

**12. 06. | 19.00 | 60's aneb Šedesátky** – J. Janků, P. Svojtka – příběh retrofila – hudební komedie o výletech do časů, kdy klukům rostly dlouhé vlasy, a láska nebyla sprostým slovem. Úč. H. Bor, V. Gajerová, L. Pernetová, R. Kalvoda, V. Fridrich, P. Juřica, N. Horáková, Z. Velen ad., rež. P. Svojtka | 2 h 40 min

**13. 06. | 19.00 | Romeo a Julie + prohlídka divadla**

**14. 06. | 19.00 | Revizor + prohlídka divadla** – N. V. Gogol – slavná komedie o záměně osob a jednom podvodníkovi. Úč. P. Tomicová, V. Kopta, J. Panzner, P. Juřica, O. Vízner, E. Pacoláková, T. Milostný ad., rež. D. Drábek | akce pro klubu diváků, první řada

**15. 06. | 19.00 | ♥MAMMA** – H. Galron – tragikomédie o radostech a strastech spojených s údělem matek v dnešním světě. Úč. R. Fidlerová, V. Janků, L. Zbranková, E. Pacoláková, Z. Kajnarová, D. Pfauserová, A. Daňková, rež. P. Svojtka | 2 h 30 min

**17. 06. | 19.00 | Bedřich Smetana: The Greatest Hits** – J. Janků, P. Svojtka – osm a půl opery za jednu cenu! Komický muzikál pro činoherce z pera Ivana Hlase a Jiřího Janoucha získal na GRAND Festivalu smíchu cenu Komedie diváků. Úč. P. Juřica, J. Klem, V. Khek Kubařová/N. Horáková, V. Gajerová, R. Kalvoda ad., rež. P. Svojtka | 2 h 45 min

**18. 06. | 19.00 | Proč muži neposlouchají a ženy neumí číst v mapách**, B. A. A. Peasovi/M. Hanuš – hudební komedie, která vám poradí, jak předcházet partnerským krizím. Úč. L. Jurrek, Z. Kalina, P. Klimeš, H. Doulová, Z. Velen, J. Smutná ad., rež. M. Hanuš | 2 h 40 min

**19. 06. | 19.00 | Víť, že víš, že vím...** – R. Sonego, R. Giordano – hra, ve které se snoubí všechno, co v dobré komedii nesmí chybět. Úč. S. Stašová, M. Dlouhý, A. Daňková, V. Fridrich/P. Vančura, rež. V. Strnisko | 2 h 20 min

**20. 06. | 19.00 | Revizor**

**22. 06. | 19.00 | Víť, že víš, že vím... + prohlídka divadla**

**23. 06. | 19.00 | Závěrečné představení 2019** | pronájem Taneční centrum Praha

**24. 05. | 19.00 | Tančírna 1918-2018**

**25. 06. | 10.00 | Tančírna 1918-2018** | pro školy

**25. 06. | 19.00 | Proč muži neposlouchají a ženy neumí číst v mapách**

**26. 06. | 19.00 | Shirley Valentine + prohlídka divadla** – W. Russell – bravurní komedie o hledání sebe sama je určena nejen ženám středního věku, ale všem, kdo mají rádi dobrou zábavu. Inscenace vznikla ve spolupráci s FDA. Úč. S. Stašová, rež. Z. Kaloč | 2 h 50 min

**27. 06. | 19.00 | Shirley Valentine**

## ROKOKO

Václavské nám. 38, 110 00 Praha 1

tel.: +420 222 996 185 (pokladna), 222 996 113 (rezervace

vstupenek a informace o repertoáru)

www.mestskadivadlapraha.cz

▪ otevírací doba pokladny divadla Rokoko: po–pá: hodinu před představením, so 16.00–19.00, v ne hodinu před představením

**01. 06. | 19.00 | Čapek** – inscenace sleduje poslední chvíle života velkého spisovatele a velkého člověka, který musí na sklonku života čelit zbabělosti, malosti a nenávisti národa, který tolik miloval a pro nějž tolik udělal. Úč. J. Hána, M. Kačmarčík, M. Málková, S. Jachnická, V. Dvořák, J. Smutná, H. Doulová, J. Vlasák, P. Tenorová, A. Bílík ad., rež. P. Khek | 2 h 20 min

**03. 06. | 19.00 | Neviditelný** | akce pro předplatitele a členy klubu, první řada

**07. 06. | 19.00 | Otec** – F. Zeller – dojemná a současně vtipná tragikomédie o jednom smutném fenoménu naší doby – Alzheimerově chorobě. Hra je psaná z pohledu muže, jenž je tímto neduhem postižen. Jednotlivé scény se vzájemně popírají, postavy mají více podob a příběh se skládá nepřímou, skoro až detektivně. Úč. J. Vlasák, V. Gajerová, A. Procházka, T. Vítů, Z. Vencl, L. Zbranková, rež. P. Svojtka | 2 h

**10. 06. | 19.00 | Kancl** – R. Gervais, S. Merchant – první divadelní uvedení kultovního seriálu BBC, který je originálním a vtipným pohledem do zákulisí jedné zdanlivě obyčejné kanceláře. Úč. V. Fridrich, J. Hána, Z. Kalina ad., rež. P. Svojtka | 2 h 20 min

**11. 06. | 19.00 | Otec** | pro seniory

**12. 06. | 19.00 | Čapek**

**13. 06. | 19.00 | Oddací list + prohlídka divadla** – E. Kishon – řada komických situací s jemnou nadsázkou a chytrou ironií provokuje k zamýšlení: vzali bychom si svého partnera i po dvaceti letech společného soužití? Úč. J. Vlasák, T. Medvecká ad., rež. O. Zajíc | 2 h 15 min

**14. 06. | 19.00 | Znovusjednocení Koreji + prohlídka divadla** – J. Pommerat – mozaika komických i melancholických příběhů, které dohromady skládají barvitý obraz různých podob lásky v moderním světě. Od lásky vášnivé po lásku platonickou, od lásek rodičovských po celoživotní přátelství, od lásky k nenávisti a zpátky... a především zas a znovu k oněm milostným paradoxům, které všichni tak dobře známe. Hrají: D. Batulková, V. Gajerová, A. Kameníková, M. Zoubková, L. Žáčková, H. Bor, J. Hána, K. Heřmánek ml., J. Vlasák, rež. E. Kudláč

**15. 06. | 19.00 | Idiot** – F. M. Dostojevskij – nová adaptace jednoho z nejvýznamnějších světových románů. Úč. A. Bílík, J. Hána, N. Horáková, M. Kačmarčík, S. Jachnická, P. Tenorová, A. Theimenová, T. Krippnerová, M. Vykus, Z. Dolanský, rež. P. Khek

**17. 06. | 19.00 | Premiéra mládí** – Ch. Giudicelli – bláznivá komedie o dvou mimořádných ženách a jednom velkém dobrodružství. Úč. D. Syslová, J. Smutná, rež. J. Ryšánek Schmiedtová | 2 h

**18. 06. | 19.00 | Kdo se bojí Virginie Woolfové?** – E. Albee – jedna z nejlepších her druhé poloviny dvacátého století. Slavné

komorní drama plně překvapivých zvrátů i absurdních krutých her je hlubokou sondou do partnerských vztahů. Úč. A. Procházka, V. Gajerová, V. Dvořák, V. Khek Kubařová, rež. P. Svojtka

**19. 06. | 19.00 | Noc bláznů** – L. Nowra – divácky vděčná komedie o tom, kdo je vlastně blázen. Úč. P. Juřica, M. Vykus, H. Hornáčková, V. Gajerová, T. Novotný, D. Šoltýsová, N. Horáková ad., rež. P. Khek | 2 h 20 min

**20. 06. | 19.00 | Oddací list + prohlídka divadla**

**22. 06. | 19.00 | Želary** – K. Legátová – adaptace nejvyhledávanějšího bestselleru posledních let. Úč. E. Pacoláková, V. Fridrich, J. Smutná, O. Vizner, V. Dvořák, J. Nosek ad., rež. P. Khek | 2 h 40 min

**24. 06. | 11.00 | Bez hany (Homage à Hegerová)** – J. Nvota – v hledišti divadla Rokoko se setkává šestice postav, jejichž příběhy ožívají v písních Hany Hegerové. Úč. N. Horáková, D. Marková, Z. Mauréry, T. Havlínek, P. Konáš, T. Petřík, rež. J. Novota | veřejná generální zkouška

**24. 06. | 19.00 | Bez hany (Homage à Hegerová)** | večerní veřejná generální zkouška

**26. 06. | 19.00 | Kanibalky: Soumrak samců + prohlídka divadla** – D. Drábek – Iggy a Diana (role psané na tělo pro Vandu Hybnerovou a Jiřího Hánu) jsou svérázný pár vyšetřovatelů. Případů musí vyřešit hned několik – a všechny jsou pěkně vykloubené a šilené. Úč. V. Hybnerová, J. Hána, P. Tenorová, E. Leiwiberová, P. Konáš, R. Kalvoda, S. Lehký a další, rež. D. Drábek.

**27. 06. | 19.00 | Kanibalky: Soumrak samců + prohlídka divadla**

## KOMEDIE

Jungmannova 15/1, 110 00 Praha 1  
tel.: +420 224 216 015  
www.mestskadivadlaprazska.cz

▪ otevírací doba pokladny divadla Komédie – hodinu před představením

**03. 06. | 19.30 | Konzervavec**

**06. 06. | 19.30 | Teror**

**08. 06. | 19.30 | Nepřítel lidu** | Lachende Bestien

**11. 06. | 18.00 a 20.00 | Zjevení pudla** | host Studio Rote | herecká šatna

**14. 06. | 18.00 | Bless jazz** | pronájem Taneční studio Emotion

**15. 06. | 15.00 a 18.00 | Bless jazz**

**16. 06. | 14.00 a 17.30 | Bless jazz**

**17. 06. | 19.30 | Než vše začalo...** | Lenka Vagnerová & Company

**18. 06. | 19.30 | La Loba** | Lenka Vagnerová & Company

**21. 06. | 19.30 | Emil Viklický Trio + M/Á/J** – koncert a křest CD

## STUDIO YPSILON

**zřizovatel hlavního města Praha**

Spálená 16, 110 00 Praha 1

tel.: +420 224 947 119, 224 054 333 nebo 224 054 090 (obchodní oddělení a pokladna)

e-mail: ypsilonka@ypsilonka.cz

www.ypsilonka.cz

▪ prodej vstupenek po–pá 9.00–19.30, so–ne hodinu před představením, vstupenky lze objednat na obchodni@ypsilonka.cz.

▪ Divadelní klub je otevřen: po–pá 9.00–23.00, so–ne hodinu před představením.



## VELKÁ SCÉNA

**03. 06. | 19.30 | Sežeňte Mozarta!** – W. A. Mozart, J. Schmid – hudební kratochvíle kolem flétny, která je kouzelná. Hudební divadlo s výsostným objevem, jež souvisí se vznikem opery Kouzelná flétna. Jak to tenkrát bylo a kdo za vším stál, kdo nejspíš vyprovokoval W. A. Mozarta k napsání uměleckých hitů, jež zůstávají nezapomenutelné pro příští časy. Úč. R. Janál, P. Vršek, M. Šrůmová nebo J. Šrejma Kačírková, J. Korn, J. Synková, P. Labudová nebo V. Soumarová, O. Navrátil, J. Jiráň, P. Nový, L. Loubalová, K. Kikinčuková, M. Janouš, R. Rychlá, W. Valerián, M. Kořínek a D. Renč, rež. J. Schmid | 2 h 30 min | 45. repríza



*Sežeňte Mozarta!*

**04. 06. | 19.30 | Kostky jsou vrženy aneb Don Juan a hlavní pocta Jaroslavu Ježkovi** – J. Schmid etc. – chcete zažít Silvestra Osvobozeným divadlem? Hudebně taneční revuální večer, kterým seriálovým způsobem probíhá příběh dona Juana, vždy s nejrůznější hudbou Jaroslava Ježka. A i na předsevzetí možná dojde! Úč. P. Vršek, J. Onder, M. Bohadlo, K. Kikinčuková nebo B. Skočdopolo-ová, J. Kretschmerová, J. Vacková, L. Loubalová, J. Večeřa, J. Bradáč, D. Renč, J. Noha, T. Višek, P. Hasman, K. Mende, L. Přichystalová a O. Zicha, rež. J. Schmid | 2 h 20 min

**07. 06. | 19.30 | Pánská šatna aneb Improvizace v Ypsilonce** – kolektivní improvizace herců Studia Ypsilon. Úspěšné písničky, řeči, atrakce a nápady. Hrají, zpívají a improvizují:



M. Dejdár, J. Lábus, P. Nový, J. Jiráň, M. Janouš a P. Hojer, režijní vedení M. Dejdár | 1 h 45 min

**09. 06., 10. 06. | 19.30 | Ztracená existence: 20. let existence** | host

**11. 06. | 19.30 | Šlapeme zeli** – improvizace s večeří – kolektiv herců a hostů Studia Ypsilon. Antikabaret, kam se vejde cokoli, když to přeženeme. Společná improvizace s muzikou a tancem, přičemž si i něco ukuchíme, ale i neukuchíme, avšak vyblbneme se. Navíc vždy s pozvaným hostem – známou, pozoruhodnou osobností. Průvodci jsou Janové – Večeřa a Onder, vaří Petr Hojer. Otevřená forma zábavy po vzoru tradičních Večeřů na přidanou, Vánočních večerů a dalších, kde se každý může přidat., rež. J. Schmid, asistence režie J. Večeřa | 1h 30 min

**12. 06. | 19.30 | Utikejte, slečno Nituš!** – L. Feldek – komorní adaptace slavné Hervého operetky Mamezelle Nitouche, v níž je původní nápad s převleky nejružnějšími změnami a dvojným životem postav dotažen téměř do absurdních rozměrů. Večer se nese v duchu hravosti, hudebnosti a duchaplnosti, ale ze všeho nejvíc je večerem nespoutané a dobré zábavy, tak typické pro jedinečnou poetiku Ypsilonu. Úč. L. Přichystalová, P. Vřšek, J. Kretschmerová, K. Mende nebo W. Valerián, R. Rychlá, B. Skočdopolová, J. Bradáč, M. Bohadlo, J. Večeřa a D. Renč, rež. P. Oravec | 2 h

**13. 06. | 19.30 | Swing se vrací neboli O štěstí** – J. Schmid a kol. – swing je muzika, v níž se žije štěstí. Swing chytne za srdce a hýbá tělem. Hrají, zpívají a tančí: M. Bohadlo, K. Mende, M. Janouš, M. Kořínek, J. Jiráň, K. Kikinčuková nebo L. Přichystalová, P. Labudová nebo J. Šteflíčková, M. Plánková, J. Vacková, D. Renč, R. Rychlá, B. Skočdopolová, J. Štědroň, J. Bradáč, J. Večeřa, J. Noha, F. Uhlíř, rež. J. Schmid | 2 h 30 min | host J. Vrbová

**14. 06. | 19.30 | Pánská šatna aneb Improvizace v Ypsilonce**

**18. 06. | 19.30 | Prodaná nevěsta aneb Pojd' domů, ona brečí** – B. Smetana, J. Schmid, M. Kořínek – česká klasika vystavená na základě drobného Jeníkova podvodu. Tak se nám proplete Smetana i s Dvořákem, aby se ukázal rub i líc naší povahy. Úč. M. Eben, J. Kretschmerová, J. Lábus, J. Synková nebo J. Vacková, P. Vřšek, P. Vacek, J. Jiráň, M. Kořínek, R. Mrázík, D. Šváb, R. Rychlá ad., rež. J. Schmid | 1 h 50 min | 455. repríza

**20. 06. | 19.30 | Utikejte, slečno Nituš!**

**23. 06. | 19.30 | Jezinky a bezinky** – J. Kesselring – tentokrát i dobrota zabíjí! Parodie neuvěřitelná, v níž lze chápat vše obrácené a naruby. Čili konkrétně: usmrcení jedem coby ctností a záslužná pomoc dobrotivých žen některým mužům. Ony dvě milé vražedkyně představují Z. Kronerová a J. Synková. Avšak situaci v domě plném mrtvol náhle zkomplikuje příchod opravdového zločince. Dále úč. P. Nový, R. Mrázík, P. Hasman, J. Vacková, P. Labudová nebo L. Přichystalová, K. Mende, P. Hojer, O. Navrátil, J. Večeřa, J. Bradáč, M. Mededa, D. Renč a M. Chloupek, rež. J. Schmid | 2 h 15 min foto

**24. 06. | 19.30 | Rusalka nejen podle Dvořáka aneb Kdo je stará Háta?** – A. Dvořák, J. Kvapil, J. Schmid – ypsilonkovská travestie slavné opery – co se stane do prostředí s Vodníkem, Ježibabou, Princem i Rusalkou vstoupí Švanda dudák, zvláště když

Princ už je trochu ve věku? Dvořáková opera se stala inspirací k inscenaci na téma problematického světa mytických postav a komplikovaného světa lidí. Navíc je plná odboček i asociací jinam. Úč. M. Dejdár, J. Synková, J. Lábus, M. Plánková nebo B. Skočdopolová, L. Loubalová, P. Vacek, J. Jiráň, O. Ruml, P. Vřšek, R. Rychlá, J. Bradáč ad., rež. J. Schmid | 2 h 10 min

**26. 06. | 19.30 | Škaredá středa aneb Teta z Halifaxu** – J. Schmid – trochu zbláblá komedie o absurdnostech dnešního života. Jeden velký trapas, v němž se sejdou lidé, které doba shodou okolností postavila proti sobě, takže jsme svědky různé obrácené logiky. Je to příběh dvou rodin, který se proplete, a které chtějí situaci řešit groteskně nesmyslným nápadem. Jenomže ono je vždycky všechno trochu jinak a blbost se stěhuje. Úč. M. Dejdár, J. Synková, J. Lábus, O. Navrátil, R. Rychlá, M. Bohadlo, J. Vacková, P. Labudová nebo M. Málková, M. Janouš, L. Malkina a D. Renč, rež. J. Schmid | 2 h 30 min

**27. 06. | 19.30 | Varieté Freda A. aneb Chytání větru** – J. Schmid – přišli jsme na to, že slavný americký tanečník Fred Astaire, má kořeny v Praze. Naši hlavní inspirací jsou vzpomínky Astaireovy tanečnické partnerky Ginger Rogers. Tanečně hudební divadlo plné skvělých, známých melodií. Úč. P. Vřšek, K. Kikinčuková nebo L. Přichystalová, J. Onder, J. Synková nebo D. Batulková, O. Navrátil, B. Skočdopolová, P. Nový, R. Rychlá, M. Bohadlo, K. Mende, J. Bradáč, J. Vacková, M. Janouš, J. Večeřa, J. Noha, D. Renč, rež. J. Schmid | 2 h 30 min

## MALÁ SCÉNA

**06. 06. | 19.30 | Hlava Medúzy** – B. Vian – aby našel inspiraci k sepsání nového erotického románu, nutí spisovatel svou ženu k nevěře. Znamenitá groteskní komedie, neuvěřitelný příběh milostných trojúhelníků, čtyřúhelníků a jiných víceúhelníků za doprovodu bebopové a swingové hudby. Úč. J. Lábus, J. Kretschmerová, P. Vacek, M. Janouš a M. Kořínek, rež. M. Lasica | 2 h

**17. 06. | 19.30 | Drama v kostce, Pokus 2 – Mysterium skutečnosti** – J. Havelka a kol. – divadlo je vždy něco mezi barem a estetickým tvarem. Jenomže hranice divadla a baru přestaly být zřetelné. Všecko, co je na jevišti, hraje." Realita jeviště. Divadlo hlediště. Mysterium skutečnosti. Úč. P. Vřšek, J. Vacková, D. Šváb, A. Polák a M. Bohadlo, rež. J. Havelka | 1 h 30 min

**19. 06. | 19.30 | Vratká prkna** – A. Goldflam – groteska maličko zlá, ale snad ne bez lásky. Tak trochu smutná komedie z divadelního prostředí. Vždyť prkna, co znamenají svět, jsou občas nečekané vratká. Takže i vy se pobavte, trochu ovšem škodolibě na náš účet. Úč. J. Lábus, J. Kretschmerová, P. Vřšek, D. Šváb, L. Loubalová, R. Mrázík, B. Skočdopolová a M. Bohadlo nebo M. Chloupek, rež. A. Goldflam | 2 h 15 min

**25. 06. | 19.30 | Hlava Medúzy**

## ZÁJEZDY

**01. 09. | Rusalka nejen podle Dvořáka aneb Kdo je stará Háta?** | Chrudim, festival Zlatá Pecka

## ŠVANDOVO DIVADLO NA SMÍCHOVĚ

Štefánikova 57, 150 00 Praha 5  
tel.: +420 234 651 111 (ústředna), 257 318 666 (pokladna)  
e-mail: info@svandovodivadlo.cz  
www.svandovodivadlo.cz

♿ bezbariérový přístup

- divadlo je klimatizováno; prostor Velkého sálu je vybaven indukční smyčkou pro nedoslýchavé
- pokladna otevřena po–pá 14.00–20.00, so–ne, svátky 2 hodiny před začátkem představení, v den zahájení předprodeje 11.00–20.00
- otevírací doba divadelní kavárny: po–pá 9.30–24.00, so 17.00–24.00, ne zavřeno (otevírací doba se může měnit v závislosti na konání představení a dalších akcí Švandova divadla)
- rezervace a předprodej vstupenek tel. 257 318 666 nebo 257 321 334 (obchodní odd., po–pá 9.30–16.30), obchodni@svandovodivadlo.cz a na internetových stránkách
- vstupenky do Švandova divadla je možno získat i v předprodeji síti Ticket Art a Kulturní portál
- Inscenace souboru Švandova divadla: 80 – 430 Kč/slevy 20–40 % pro studenty, držitele karet ISiC, seniory a ZTP, Herecké studio ŠD: 170 Kč, Just Impro: 250 Kč, Workshop: 820 Kč, Next Picture: 300 Kč, titulky pro neslyšící u vybraných představení
- blíží informace o dětských představeních najdete v rubrice „Divadla pro děti“ a o Workshopech Švandova divadla v rubrice „Volnočasové aktivity“.



**03. 06. | 19.00 | Smrt mu sluší** – D. Hrbec – Bob Barel je diváky milovaný seriálový herec a kritiky nenáviděný divadelní herec. Nyní je však na dosah získání ceny Thálie za nejlepší herecký výkon. Od vítězství ho dělí jen jediné – hlas obávaného kritika Bobův věrný přítel a především jeho agent v jedné osobě Kamil je ale připraven pomoci mu kritikův hlas získat. A jejich přesvědčovací metody jsou přímo smrtící. Nová komedie napsaná přímo pro Švandovo divadlo | Velký sál

**04. 06. | 19.00 | CRY BABY CRY** – S. Krátká – autorská inscenace dámské šatny Švandova divadla. Divadelně zrychlený kurz dnes tak populárního life coachingu. Může nás ale vůbec někdo naučit, jak žít a jak být šťastný? | Velký sál | 80 min | titulky pro neslyšící

**06. 06. | 19.00 | Obraz Doriana Graye** – O. Wilde – Wildeův slavný román jako současné jevištní podobenství o zoufalém tápání těch, kteří již nevědí, jak přežít, ale jak žít. | Velký sál | 130 min

**07. 06. | 19.00 | Řemeslníci** – L. Knutzon – derniéra – dánská komedie, vskutku ze života. Alice a Manfred se pustili do rekonstrukce domu. Těch několik měsíců je zcela vyčerpalo finančně, fyzicky i psychicky. Naštěstí má být do týdne vše hotové. Proč ale náhle zmizeli zeď, schody a dokonce i jeden řemeslník? A co jsou vůbec zač ti řemeslníci? Alice se svého snu o krásném domě však nehodlá vzdát za žádnou cenu a Manfred hraje na housle... | Velký sál | 140 min

**08. 06. | 19.00 | Kdo je tady ředitel?** – L. von Trier – komedie o řediteli, kterého nikdy nikdo neviděl. Ravn je ředitelem a zároveň majitelem firmy, to ovšem před svými kolegy skrývá

a vydává se již deset let za pouhého řadového zaměstnance. | Velký sál | 160 min

**10. 06. | 19.00 | Smrt mu sluší** | Velký sál

**11. 06. | 19.00 | Scény z manželského života** – I. Bergman – divadelní adaptace slavného filmu inspirovaného skutečností sleduje jednotlivé fáze partnerského vztahu, od prvotního okouzlení až po neshody vrcholící brutální rvačkou. Hra o lásce, zklamání ale také o naději, že ti, co spolu prožili život, jsou svázáni něžným poutem, díky kterému se nikdy plně neodcizí. | Velký sál | 125 min

**17. 06. | 19.00 | Kurz negativního myšlení** – B. Breien – když vám do domu vnikne parta pozitivně myslících vozíčkářů, nezbyvá než rozjet mejdan, na kterém nechybí sex, drogy a rock'n'roll. | Velký sál | 100 min

### WORKSHOPY ŠD

**12. 06. | 16.00 | Rétorický workshop**

**19. 06. | 16.00 | Rétorický workshop**

**26. 06. | 16.00 | Rétorický workshop**

### FESTIVAL FEST – END

**12. 06. | 20.00 | Protest / Debt** – V. Havel, M. Hejduk – dvě jednoaktové hry, které od sebe dělí 33 let a spojují je postavy spisovatelů Vaňka a Staňka a absurdní humor. Česky | s anglickými titulky | Velký sál | 100 min

**13. 06. | 20.00 | Pankrác '45** – M. Kinská – v jedné cele se potkávají herečky Lída Baarová a Adina Mandlová, Hana Krupková (dívka napomáhající odbojové akci parašutistů), židovka Julie, která prošla Osvětími, a neznámá žena. Kdo z nich bude odsouzen? | v angličtině | Velký sál | 95 min

**14. 06. | 20.00 | Americký sen / Česká noční můra** – D. Hrbec – společný projekt studentů činoherního divadla na pražské DAMU a studentů Georgtown University ve Washingtonu se zaměří na idealistické představy a předsudky, které vůči sobě navzájem mají mladí lidé pocházející z jedné z největších mocností a mládež z malé země s bohatou historií. Co si závidí, v čem by naopak vyrůstat nechtěli a co mají studenti obou země překvapivě společné? | Velký sál | anglicky/česky

### HERECKÉ STUDIO ŠD

**01. 06. | 19.00 | U Temné lrmý a chromé Krásky** – K. Žiška – místo mimo čas. Místo, kde se sny nežíjí, jenom prožívají. Příběhy umělců a jejich žen, příběhy žen a jejich lásek. Nesmrtelné múzy vám v impresionistické náladě nadčasově zazpívají Píseň pro člověka, který na sebe myslil o vteřinu déle, než bylo třeba. | Studio

### NEXT PICTURE

**05. 06. | 19.00 | Lordi** – O. Wilde, R. Ross – salonní, konverzační komedie ve slovenštině. Tři rozpustilí lordi hrají mezi sebou hru, ve které si rozdělují dámy. Za sexuální úspěchy či neúspěchy s nimi, si nadělují červené a černé body. Až jednoho dne, jeden z lordů poruší pravidla hry | Velký sál | 110 min

### ČINOHERNÍ KLUB

Ve Smečkách 26, 110 00 Praha 1  
tel.: +420 211 151 877 (pokladna)  
e-mail: pokladna@cinoherniklub.cz  
www.cinoherniklub.cz

- pokladna divadla otevřena po–pá 15.00–19.30, so–ne 18.00–19.30
- na internetových stránkách je otevřena on-line pokladna, je otevřena denně, v době, kdy je zavřena kamenná pokladna
- ve všední dny, když je divadlo na zájezdě nebo nehraje, je pokladna otevřena do 18 hodin. V sobotu a v neděli, když divadlo nehraje, je pokladna uzavřena
- ceny vstupného od 50 do 350 Kč; ČK uvádí: 90 Kč, 50% sleva na vstupenky v hodnotě 290 Kč pro seniory, studenty a držitele průkazů ÚSIC, ITIC, ZTP, ZTP/P.
- Činoherní klub uvádí: Přehlídka amatérských divadelních souborů v roce 2018 se uskutečňuje za finanční podpory MK ČR.



**01. 06. | 19.30 | Ujetá ruka (Behanding in Spokane)** – M. McDonagh – mnoho rukou, ale žádná z nich ta pravá. Zápletka hry se točí kolem drsného chlápka s pistolí, jenž přijíždí do malého amerického městečka hledat ruku, kterou mu kdysi zlovolně nechali oddělit od paže vlakem. Dramatický rukopis: starý McDonagh od A do Z – bravurně podaný neuvěřitelný příběh, nevázané, vtipné dialogy, překvapivé zvraty a nemožnost odhadnout, jak to vše skončí. Úč. M. Taciik, M. Finger, M. Stehlíková, O. Sokol, V. Šanda, P. Horváthová

**02. 06. | 19.30 | Sexuální perverze v Chicagu** – D. Mamet – chcete si splnit nejmělejší sen? Zamilujte se. David Mamet (1947) je považován za jednoho z nejvýznamnějších dramatiků, kteří vyšli z kulturního kvasu Ameriky šedesátých let. Sexuální perverze v Chicagu byla první hrou, která Mametovi udělala jméno v Chicagu a v New Yorku a přinesla mu úspěch. Úč. I. Chýlková, J. Dulava, M. Taciik a L. Pernetová, rež. O. Sokol.

**03. 06. | 19.00 | Tramvaj do stanice Touha** – T. Williams – „Řekli mi, že mám nastoupit do tramvaje, která jede do stanice Touha.“ Jedna z nejlepších Williamsových her a vrcholů americké dramatické tvorby. Hra se v originále jmenuje A Streetcar Named Desire – tramvaj jménem Desire (Touha). V New Orleans skutečně existuje (nebo aspoň v době, kdy Williams Tramvaj psal, existovala) zastávka nazvaná Desire a je to zastávka konečná. Úč. L. Žáčková, J. Hájek, M. Procházková, M. Dadák, L. Jelínková, O. Brancuzský, V. Šanda ad., rež. L. Smoček

**04. 06. | 19.30 | Černý med** – V. Mašek – dialog jako utkání, jako souboj o nadvládu. Ale také jako rozkoš, slast z kladení vět, akce a reakce. Nebezpečí na hranici šílenství, smrti, konce, flirtování s koncem. Modelování slov do tvarů, do hmoty, do těžké vůně, slova jako kyselina rozleptávající již vyřčené. Hrají: I. Uhlířová, V. Fridrich, rež. V. Mašek

**05. 06. | 19.30 | Zrada** – H. Pinter – autor se ve Zradě (The Betrayal, 1978) inspiroval vlastní mimomanželskou aférou a jejím skandálním odhalením. Premiéra hry, kterou napsal po rozchodu s herečkou Vivien Merchantovou, se konala v listopadu 1978 v londýnském Národním divadle, v režii Petera Halla Pinterovi nešlo, podobně jako v jeho ostatních hrách, o samotný příběh; neuchopitelné odcizení a osamělosti řeší na půdorysu klasického trojúhelníku, ale své těma nerozlišitelnosti pravdy a lži, vyprázdněnosti a odcizenosti sobě i druhým tentokrát ozvláštňuje a posiluje prací s časem. Autorovi zvlášť záleželo na tom, aby tento experiment s časem byl diváky pochopen. Úč. K. Lajdová, M. Finger, O. Sokol, rež. O. Sokol

**06. 06. | 19.30 | FAJNMEN (QED)** – P. Parnell – inscenace hry P. Parnella QED (Kvantová elektrodynamika), která je soustředěným a vtipným postižením situací ze závěru života geniálního fyzika Richarda Feynmana, nositele Nobelovy ceny. Úč. V. Kratina. Rež. J. Zindulka

**09. 06. | 19.30 | Kati** – M. McDonagh – hra se odehrává v Anglii v době, kdy byl zrušen trest smrti. A kati měli problém. Hrají: M. Finger, D. Černá, Š. Fingerhutová, O. Malý, J. Dulava, V. Kratina, O. Brancuzský, V. Šanda, T. Jeřábek, D. Gondík, A. Švehlík, O. Sokol a další. Překlad a rež. O. Sokol

**10. 06. | 19.30 | Bůh masakru** – Y. Reza – slogan: „Nemůžeme ovládnout, co nás ovládá“. Yasmina Reza není nikdy doslovná, nepíše pouhé „dobře udělané hry“ se zaručenou pointou. Úč. I. Chýlková, M. Pleštilová, J. Dulava a V. Kratina, rež. O. Sokol.

**11. 06. | 19.30 | Urna na prázdném jevišti** – M. Čičvák – „Moje poslední komedie“. Martin Čičvák režuruje svou autorskou inscenaci Urna na prázdném jevišti, v níž čtyři herečky – v našem případě L. Skopalová, V. Žilková, I. Uhlířová a S. Vendovská – rozptylují popel svého nenáviděného i milovaného režiséra. Černá až bulvární komedie žvaněním svých protagonistek nenápadně stále více přesahuje divadelní prostředí a dokáže mluvit o ženském osudu i osudu antické hrdinky Evropy, po níž je, bůhví proč, a asi ne náhodou pojmenován náš kontinent, rež. M. Čičvák

**12. 06. | 19.30 | Dámský krejčí** – G. Feydeau – malá lež je mrzká, ale velká lež, to je umění! Úč. R. Holub, O. Sokol, J. Dulava, M. Dadák, M. Bočanová, I. Jiříčková a A. Talacková, rež. M. Čičvák

**13. 06. | 19.30 | Podivné odpoledne Dr. Zvonka Burkeho** – L. Smoček – znovuuvedení jedné z neúspěšnějších her autora Činoherního klubu. Úč. I. Chýlková, J. Dulava, B. Polívka, M. Pavlata a O. Vetchý, rež. L. Smoček.

**14. 06. | 19.30 | Bratři Karamazovi** – F. M. Dostojevskij – patří k nejčastěji adaptovaným a uváděným Dostojevského velkým románovým dílům a zejména v poválečném období se v Čechách objevila dlouhá řada provedení, mezi nimiž zaujímá čestné místo dramaturgie a inscenace E. Schorma v Divadle Na zábradlí (premiéra v březnu 1979). Hrají: J. Kukura, M. Finger, I. Orozovič/M. Čapka, J. Hájek, M. Dadák, G. Mičová, N. Puklušová, I. Uhlířová, rež. M. Čičvák.

**15. 06. | 19.30 | Léda (Manželskonemanželská povídka)** – M. Krleža – nic, k čemu může dojít mezi mužem a ženou, není tak

důležité, aby bylo nutno si kvůli tomu rvát vlasy. Úč. P. Nárožný, M. Maděříč/O. Brancuzský, N. Boudová, O. Vetchý a D. Černá, rež. L. Smoček.

**16. 06. | 19.30 | Tanec bláznů** – L. Birinski – to by tak hrálo, abychom u nás do zítřka nesvedli revoluci. Hrají: P. Nárožný, O. Vetchý, J. Dulava, M. Procházková, N. Boudová, V. Kratina, P. Kikinčuk, L. Žáčková, H. Hájek a další, rež. L. Smoček

**17. 06. | 19.30 | Maska a tvář** – L. Chiarelli – „Kdo chce ujít směrnosti, ten do ní určitě co nejdřív spadne.“ Málem krvavá groteska. Úč. I. Chýlková, O. Vetchý, M. Procházková, J. Dulava, P. Nárožný, D. Černá, M. Pavlata, L. Jelínková, P. Burian ad., rež. L. Smoček.

**18. 06. | 19.30 | Sopranistky** – A. Warner – šest žaček církevní školy na výletě do Edinburghu a do pekla. Příběh je proložen písněmi Electric Light Orchestra. Hrají: A. Fialová, E. Burešová, T. Mašková, P. Kosková, A. Hladká, M. Dancingerová, A. Kotlíková, B. Suchánková. Kapela: S. Bukovská. Překlad a rež. O. Sokol

**20. 06. | 19.30 | Americký bizon** – D. Mamet – „Stejný text, ale naprosto jiná a nová inscenace Amerického bizona. To je moje představa a přání.“ Slova Ondřeje Sokola k připravované inscenaci. Hrají: O. Sokol, M. Finger a V. Šanda, rež. O. Sokol

**24. 06. | 19.30 | Sopranistky**

**26. 06. | 19.30 | Zakázka** – S. Page – co koupí milující rodiče postiženému synovi ke dvacátým pátým narozeninám? Prositutku. Hra daleko vtípnější a vážnější, než by se dalo čekat. Hrají: L. Žáčková, V. Šanda, M. Finger, S. Černodránská, rež. O. Sokol | 1. předpremiéra

**27. 06. | 19.30 | Zakázka** | 2. předpremiéra

## DEJVIČKÉ DIVADLO, O. P. S.

Zelená 15a, 160 00 Praha 6

e-mail: [dejvicedivadlo@dejvicedivadlo.cz](mailto:dejvicedivadlo@dejvicedivadlo.cz)

[www.dejvicedivadlo.cz](http://www.dejvicedivadlo.cz)

- pokladna a rezervace vstupenek na tel. 233 332 430, e-mail: [rezervace@dejvicedivadlo.cz](mailto:rezervace@dejvicedivadlo.cz)
- otevřeno po–pá od 16.00, o víkendech a svátcích dvě hodiny před začátkem představení
- předprodej na červen začal v pokladně DD v sobotu 18. května v 9.00, on-line předprodej ve čtvrtek 16. května ve 20.00
- v den představení je od 18.30 otevřen divadelní klub

**DD**  
DEJVIČKÉ DIVADLO

**03. 06. | 19.30 | Vražda krále Gonzaga** – J. Havelka – hřích je hřích, i když nám svědomí namlouvá opak. Hrají: S. Babčáková, K. Melišková, Z. Žádníková, T. Jeřábek, M. Myšička, I. Trojan, rež. J. Havelka

**05. 06. | 19.30 | Přízraky** – H. Ibsen – všude kolem nás žijí přízraky. A všichni máme takovou hrůzu ze světla. Hrají: K. Melišková, M. Myšička, V. Polívka, V. Khék Kubařová, P. Šimčík, rež. J. Pokorný

**09. 06. | 19.30 | Kakadu** – K. F. Tománek, J. Havelka – hra ze života. Hrají: S. Babčáková, A. Novotná, V. Khék Kubařová, J. Holcová, B. Poláková, D. Novotný, J. Plesl, rež. J. Havelka

**10. 06. | 19.30 | Marná lásky snaha** – večer s profesorem Martinem Hilským

**11. 06. | 19.30 | Dealer's Choice** – kdo rozdává, rozhodne. Hrají: D. Novotný, V. Neuzil, H. Čermák, M. Myšička/M. Hádek, J. Plesl, I. Trojan, rež. J. Pokorný

**12. 06. | 19.30 | Brian** – M. Krobot – hra o jedné expedici. Hrají: J. Plesl, D. Novotný, H. Čermák, M. Myšička/M. Krobot, P. Šimčík, V. Neuzil, J. Konvalinka, R. Fiala, L. Krobotová, rež. M. Krobot.

**13. 06. | 19.30 | Absolutno** – K. Čapek, E. Tobiáš a kol. – kabaret o konci světa. Hrají: L. Příkazký, V. Neuzil, J. Plesl, A. Schmidtmajerová, S. Babčáková, L. Krobotová, T. Jeřábek, rež. A. Davidová.

**14. 06. | 19.30 | Interview** – T. Holman – „Svěřím ti nejtemnější tajemství, jedině když ty mi řekneš to své.“ Hrají: V. Khék Kubařová, J. Plesl. Rež. M. Myšička.

**15. 06. | 19.30 | Ucpanej systém** – I. Welsh – proč Bůh sedí na střídače. Hra inspirovaná dílem Irvina Welshe Acid House. Divadelní adaptace: Daniel Majling. Hrají: I. Trojan, V. Neuzil, M. Krobot, M. Myšička, M. Pechlát, J. Plesl/L. Příkazký, H. Čermák/M. Hádek, P. Vršek, J. Holcová, K. Melišková, L. Krobotová, rež. M. Vajdička.

**16. 06. | 19.30 | Zimní pohádka** – W. Shakespeare – psychothriller se šťastným koncem. Hrají: D. Novotný, M. Myšička, L. Krobotová, M. Krobot, P. Šimčík, J. Plesl, P. Vršek, V. Khék Kubařová, V. Polívka, S. Babčáková/J. Holcová, Z. Žádníková. Rež. O. Spišák

**19. 06. | 19.30 | Přízraky**

**20. 06. | 19.30 | Laboratoř Simony Babčákové** – freestylová improvizace. Hrají: S. Babčáková a J. Maryško

**21. 06. | 19.30 | Elegance molekuly** – P. Zelenka – tři molekuly, tři muži s vizí a odvahou riskovat. Hrají: I. Trojan, V. Khék Kubařová, M. Myšička, P. Šimčík, P. Vršek, Z. Žádníková, V. Polívka, V. Jiráček, E. Maximová, L. Jelínková, rež. P. Zelenka

**23. 06. | 19.30 | Elegance molekuly**

**24. 06. | 19.30 | Zásek** – D. Doubt – hra o lidech, kterým se zastavil výtah. Hrají: K. Melišková, V. Khék Kubařová, M. Myšička, H. Čermák, M. Kroupa, rež. I. Trojan | zadáno

**25. 06. | 19.30 | Spříznění volbou** – J. W. Goethe – do čela, či do prsou okénko. První české uvedení nejvýznamnějšího románu německého klasicismu. Hrají: V. Neuzil, M. Issová, L. Krobotová, J. Plesl, J. Holcová, S. Babčáková, P. Šimčík, M. Myšička, rež. J. A. Pitínský.

**26. 06. | 19.30 | Spříznění volbou** | demiéra

**27. 06. | 19.30 | Dabing Street** – P. Zelenka – Ve dvou věcech jsou Češi skutečně dobří: v pití alkoholu a dabingu. Hrají: M. Myšička, V. Neuzil, H. Čermák, J. Holcová, K. Melišková, L. Jelínková, rež. P. Zelenka

**28. 06. | 19.30 | Dealer's Choice** | anglické titulky

## ANTI.KVARIÁT DD

• vstup přes Kavárnu Dejvického divadla

**04. 06. | 20.00 | Co.media** – intermediální integrál Martina Mysíčky

**12. 06. | 20.00 | Vyprávění na přání** – vypráví Justin Svoboda

## DIVADLO ARCHA

Na Poříčí 26, 110 00 Praha 1

tel.: +420 221 716 333 (pokladna)

e-mail: ticket@archatheatre.cz

www.archatheatre.cz

- pokladna otevřena po–pá 10.00–18.00 a 2 h před začátkem představení
- Divadlo Archa, o. p. s. je podporováno grantem hl. m. Prahy
- Divadlo Archa na Facebooku – nejžhavější novinky, fotografie, multimedia, soutěže a další informace. Neváhejte, lajkujte!

# Divadlo Archa

**01. – 02. 06. | 17.00 | Věra Říčařová a František Vítek – Piškanderulá. Josefe!** – držitelé ceny Thálie za celoživotní loutkářské mistrovství uvedou své představení, které je legendou světového loutkového divadla. Dětská hra, která se stala divadelní avantgardou. Tradice, která je zároveň již třicet let neustálým experimentem. „Kdyby John Cage byl loutkářem, dělal by takové divadlo,“ prohlásil jeden divák po představení v New Yorku.

**03. 06. | 20.00 | Archa.lab / Kadinar: Daisy Alexander, Millie Done, Čigdem Erdöl, Varja Hrvatin** – Ščetavček – čtyři ženy z rozdílných kultur se znovu dávají dohromady, aby společně vyslyšely volání touhy po neohroženém experimentu. Členky skupiny se navzájem podporují v objevování svých individuálních příběhů a společně se pouštějí do zkoumání nespoutané ženskosti ve všech jejích podobách. Rebelství, strach, vztek, extáze, hysterie: i to jsou složky ženství, síly, kterou není radno podceňovat. Kadinar s fantazií a humorem zapojují do pečlivě navrženého prostoru také hru s textem, obrazem a zvukem. Koncept a performance: Daisy Alexander (UK), Millie Done (UK), Čigdem Erdöl (TU) a Varja Hrvatin (SL). Vstup zdarma. Work in Progress.

**07. 06. | 20.00 | 25 let Divadla Archa** – slavíme 25. narozeniny. Nalodte se s námi 7. června na palubu futuristické lodi Archa s multimediálními instalacemi, světelným bludištěm a zvukovými sprchami, které připravují Petr Nikl, Jan Burian ml. a Jaroslav Hrdlička a oslavte je s námi. Všichni jste srdečně zváni | vstup zdarma

**08. 06. | 17.30–19.00 | Vektroskop: Artist Talk – Robert Henke (DE), Derek Holzer (USA), Ivan Marušić Klif (HR), Bernhard Rasinger (AT)** – během besedy Artist Talk představíme publiku myšlenku, která inspirovala organizátory zorganizovat akci Vektroskop. Vystoupí Ivan Marusic Klif a Derek Holzer, stejně jako zúčastnění umělci Robert Henke a Bernhard Rasinger.

**08. 06. | 20.00 | LASER BROS. – Václav Peloušek (Brno), Bernhard Rasinger (AT)** – Laser Bros vytváří synesteticky zážitek z propojení laserové projekce a elektrických zvukových

vln generovaných v reálném čase analogovými modulárními syntezátorem. Jedná se o spolupráci Bernharda Rasingera a.k.a. BR Laser a Václava Pelouška z Bastl Instruments.

**09. 06. | 21.00 | Vektroskop: Robert Henke – Lumière III** – platforma pro audiovizuální experiment festival Vektroskop uvede v Arše absolutní špičku audiovizuální korelace v podání berlínského umělce a programátora Roberta Henka. Jeho koncept Lumière III využívá spojení sofistikovaných matematických algoritmů, perkusivní hudby a „high precision“ laserů. Henkeho umění bylo k vidění a slyšení mimo jiné v londýnském Tate Modern, pařížském Centre Pompidou nebo na berlínském festivalu CMT.

**10. 06. | 19.00 | Jan Burian ml., Jaroslav Hrdlička, Jana Svobodová a kol. / Divadlo Archa – Rusáci?** – inscenace dokumentárního divadla založená na hře s médií a na kombinaci rozličných divadelních postupů. Osobní výpovědi, videoart, choreografie, hudba a proměnlivá scéna jsou hřištěm pro trojici performerů a jednoho komentátora. Jevíště je prostor, kde je možné navrátit paměť, relativizovat stereotypy, rozbít klisé a narušovat schémata. Protagonisté: Marina Sokol, Inga Mikshina Zotova, Roman Mikshin Zotov. Uváděno s anglickými tituly.

**10. 06. | 21.00 | VEKTROSKOP JAM** – během třídenní akce Vektroskop v Divadle Archa bude otevřen dialog mezi pozvanými umělci z různých uměleckých oborů, kteří se zde poprvé setkají s cílem představit publiku improvizovaný experiment – fúzi zvanou VEKTROSKOP JAM. Experiment se zaměřuje na propojení pozice fyzického divadla, současného tance a audiovizuálních prvků jako např. laser, osciloskop, živý mapping, projekce a animované objekty.

**12. 06. | 20.00 | Divadlo Vizita – Červ ven!** – nespoutané improvizace Jaroslava Duška, Pjera la Še'ze, Zdeňka Konopásk a Viktora Zborníka.

**13. – 14. 06. | 18.00 | Jan Mocek – Fatherland** – vizuální performance Fatherland kombinuje prvky časosběrné živé performance, dokumentu a videa. Režisér Jan Mocek v ní vychází z intimní a mnohoznačné situace: na jevišti se potká se svým o 34 let starším otcem Janem Mockem. Stejně jméno i nápadná tělesná podobnost mužů je pro ně oba pak impulzem ke hře s identitou, v níž se přítomnost otce mění v budoucnost syna. Vedle osobní, dokumentární roviny, obsahuje představení i politickou dimenzi. V mužském rodu zkoumá téma maskulinity na pozadí rozpadu a znovunalezení naší, české, individuální a kolektivní identity. Koncept, režie: Jan Mocek | anglické tituly

**13. – 14. 06. | 20.00 | Petr Nikl – Žlutá tma** – „Kdo se moc ptá, moc se dozví...“ Lze polapit světlo? Prošlý čas nelze potkat. Slunce však stále svítí, a když září, budí minulost. Představení Žlutá tma navazuje na předešlý černobílý melodram Petra Nikla Já jsem tvůj zajíc. Inscenace se noří do časoprostoru, kde zrození, život a smrt nemají vzájemnou kauzalitu. Světlo se stává hudebním nástrojem, který nás vábí do nepoznaných světů. Autor je osiřelou postavou o prostoru tvořeném interaktivní hrou laserových paprsků. Petr Nikl – pohyb, manipulace, zpěv. David Vrbík – hudba, zvuk, laserová interakce. Jan Burian ml. – hudba.

Ondřej Eremiáš – průlety objektů. Patrik Sedlák – světelný design. Uváděno s anglickými titulky. Uváděno v rámci PQ+.

**14. 06. | 21.00 | Jan Mocek – Shadow Meadow** – Shadow Meadow je choreografie pro stroboskopy, tělesně vnímatelné zvuky, vibrující prostor a obrazy, které se na sítnici oka tvoří bezprostředně po zhasnutí světla. Originální „dark performance“, jež má svou poetikou blízko jak k Samuelu Beckettovi, tak blackmetalové estetice, zobrazuje svět věz prostupující nejistoty a strachu, strachu z neznámého, strachu z budoucnosti, který ovládá současnou politickou situaci v Evropě. Když se díváte do tmy, tma se začne dívat na vás. **UPOZORNĚNÍ:** V představení se používá kouřostroj, stroboskop a další extrémní světelné efekty, není tudíž vhodné pro děti, těhotné a nemocné epilepsií | anglické titulky | uváděno v rámci PQ+.

**16. 06. | 21.00 | Franz Jan Jan – Vol. 1** – intimně zřešelym prostorem se nesou jasná slova Franze Kafky. Do dialogu s nimi nesmlouvavě vstupují hudební tóny. Diváci, ležící na zemi či v pohodlí látkových lehátek, se těší zvukovým zážitkem, chvílemi atmosférickým, chvílemi energizujícím. Živě čtené deníky a krátké povídky doprovází improvizovaný elektronický hudební design. Dva umělci, jejichž dvě nasycené lebky umocňují zážitek, servírují Kafku v jedinečném formátu nových souvislostí. Fandové přijdou zase za měsíc, chtějí víc. Jan Slovák - koncept, čtení, Jan Burian ml. – hudba, Tereza Bartůňková – prostor, Babela Ondrová – grafika, Marek Čihál – artwork.

**17. 06. | 20.00 | Archa.lab / Kristýna Doležalová – Experience Machine** – emoce jsou neoddělitelnou součástí našich životů, prožíváme je všichni, nehlédě na náš věk, profesi, společenské postavení, původ, gender nebo náboženské vyznání. Ulpívají na předmětech, naplňují místa, vážou se ke zvukům a vůním. Prolnají se hmotným světem okolo nás a utvářejí naše vzpomínky a zkušenosti. Experience Machine zkoumá, jak můžeme sdílet vzpomínky prostřednictvím prožitků, pocitů a smyslových vjemů. Je to imersivní performance pro jednoho diváka, která používá afekt jako něco osobního a intimního, co překračuje hranice mezi rozdílnými identitami a realitami, ve kterých žijeme. Experience Machine je cvičení v empatii a pochopení. Projekt vytvořily Kristýna Doležalová (CZ) a Lily Carmen Smith (UK). Work in Progress | vstup zdarma

**19. 06. | 20.00 | THOMAS & RUHLER – Diner** – chodí po hladině, porušují gravitaci, procházejí zdi i stoletími. Jsou avantgardou i muzeem. Jejich nenapodobitelný styl vzdoruje času i vkusu kritiků. Jsou nezařaditelní, provokativní a neodolatelní. Hrdinové novodobé performance – Thomas a Ruhler speciálně pro vás a exklusivně pro Divadlo Archa prostírají na stříbře svůj Diner. Přijďte si pro magický divácký zážitek servírovaný s bezstarostnou improvizací lehkostí a rafinovanou elegancí.

**20. 06. | 15.00 | Veřejná prezentace ateliérů Archa.lab** | vstup zdarma

| 15.00 | Taneční ateliér pro menší a větší děti

| 16.00 | Fyzické a taneční divadlo pro všechny věkové kategorie I

| 17.30 | Fyzické a taneční divadlo pro všechny věkové kategorie II

## VEŘEJNÉ NATÁČENÍ SHOW JANA KRAUSE

**04., 11., 18. a 25. 06. vždy od 19.30**

- produkce a dramaturgie: In Film Praha p
- vstupenky v předprodeji v pokladně Divadla Archa a online
- změna programu vyhrazena

## DIVADLO HORNÍ POČERNICE

Votuzská 379/11, 193 00 Praha 9

tel.: +420 281 920 326 (kancelář), 281 860 174 (pokladna)

e-mail: [divadlo@divadlopocernice.cz](mailto:divadlo@divadlopocernice.cz)

[www.divadlopocernice.cz](http://www.divadlopocernice.cz)

- pokladna otevřena vždy dvě hodiny před začátkem každého představení
- internetové rezervace vstupenek na [www.divadlopocernice.cz](http://www.divadlopocernice.cz) a na [divadlo@divadlopocernice.cz](mailto:divadlo@divadlopocernice.cz) (nejpozději tři dny před začátkem představení končí platnost veškerých rezervací)
- e-vstupenka – vstupenky si lze koupit a vytisknout v pohodlí domova
- spojení: metro B – Černý Most, nástupišťe č. 15, bus 221, 303, 304, 353 stanice Divadlo Horní Počernice nebo 141 do stanice Komárovská
- délka všech představení je uváděna včetně přestávk. Pořady do 90 minut se hrají bez přestávek, pokud není uvedeno jinak.
- program Divadla v přírodě naleznete v rubrice „Divadelní festivaly“



**04. 06. | 18.00 | Koncert absolventů** – závěrečné vystoupení letošních absolventů ZUS Ratiborická | vstup zdarma (nutná vstupenka)

**05. 06. | 19.30 | Léto s gentlemanem** – romantická komedie – Anna s manželem jsou spolu už celou věčnost a každý den je už tak trochu rutina. Jednoho dne se ve vesnici objeví elegantní gentleman. Mezi ním a Annou přeskóčí jiskra. Anna s ním stále častěji uniká životní realitě a novým dobrodružstvím... Hrají: J. Hanzlík, A. Antalová, I. Bareš, L. Vondráčková, T. Kostková a další, rež. J. Adamec | vstupné: 80 Kč | kino

**06. 06. | 19.30 | Dva nahatý chlapi** – S. Thiéry – bláznivá komedie. Seriózní advokát, věrný manžel a otec dvou dětí, se jednoho dne probudí nahý v posteli se svým kolegou z práce. Ani jeden netuší, jak se do této situace dostali, manželka jednoho z nich však vymyslí způsob, jak zjistit pravdu. Ale ta je, jak se nakonec ukáže, opravdově pravdě hodně vzdálená... Hrají: M. Zounar, M. Kraus, M. Randová, D. Šinkorová, rež. A. Procházka | uvádí JT Promotion | vstupné: 440, 420, 400 Kč

**10. 06. | 19.30 | Hvězdná setkání** – smích nedělá život lehčí, ale pomáhá, aby byl lepší. Jediněčná setkávání s osobnostmi kulturního a veřejného života. Vzácným hostem, který přijal pozvání moderátorky večera Marianne Ehrenthal, je zpěvačka a herečka paní Monika Absolonová | vstupné: 300, 280, 260 Kč

**11. 06. | 19.30 | Co jsme komu zase udělali?** – francouzská komedie – Claude a Marie Verneuilovi čelí nové krizi. Jejich čtyři dcery a jejich manželé, David, Rachid, Chao a Charles, se rozhodli opustit Francii. Každý z nich k tomu má dobrý důvod. Ale co rodiče? Ti udělají všechno pro to, aby jim mladí neodjeli někam na

druhý konec světa. Pokračování úspěšné francouzské komedie vás opět zaručeně rozesměje. Hrají: Ch. Clavier, E. Fontan, F. Bel, A. Abittan a další, rež. P. de Chauveron | vstupné: 80 Kč | do 12 let nevhodné | kino

**12. 06. | 18.00 | Závěrečný koncert** – závěrečný koncert žáků ZUŠ Ratibořická | vstup zdarma (nutná vstupenka)

**17. 06. | 18.00 | Párty se saxofonovými party** – vystoupení žáků saxofonové třídy ZUŠ Ratibořická | vstup zdarma (nutná vstupenka)

**19. 06. | 19.30 | Manželské etudy: Nová generace** – Mirka a Kuba se seznámili na technoparty, narodila se jim dcera a rozhodli se vzít. Svatbou začíná sedm let štěstí, lásky i bolestivých pádů. Mladá dvojice čelí odvěkým výzvám, ale také lákadlům a záudnostem života v současném Česku. Přichází stěhování za město, druhé dítě, hypotéka, krize. Dokáže rodina společně překonat největší překážku? Pomocí časověné metody zachycuje Hana Třeštíková ve svém režijním debutu soukromá dramata strhujícím způsobem. Navazuje tak na dílo své matky Heleny, která tento populární formát proslavila. Rež. H. Třeštíková | vstupné: 80 Kč | kino

**25. 06. | 19.30 | Ženy v běhu** – komedie o ženách, které se nebojí vyběhnout štěstí naproti – Věra prožila s manželem báječný život a je pevně rozhodnutá splnit jeho poslední přání – zaběhnout maraton! Emancipovaná a rázná matka tří dcer v tom nevidí žádný problém. Žádná z nich sice dosud neuběhla ani metr, ale do startu přece zbývají tři měsíce. Stačí jen začít. Dcery ve ovšem do běhání nehnou. Mají úplně jiné starosti. Hrají: Z. Adamovská, T. Kostková, V. Khek Kubařová, J. Boková, O. Vetchý, V. Polívka, M. Hofmann, rež. M. Horský | vstupné: 80 Kč | kino

**27. 06. | 19.30 | Vladimír Mišík a ETC.** – Koncert Vladimíra Mišíka - zpěváka, skladatele a kytaristy. Jako host vystoupí Olin Nejezchleba & KYBABU | náhradní termín za zrušený únorový koncert | vstupné: 350 Kč

## DIVADLO KALICH

Jungmannova 9, 110 00 Praha 1  
tel.: +420 296 245 311 (pokladna)  
e-mail: pokladna@kalich.cz  
www.divadlokalic.cz

- pokladna otevřena po–pá 9.30–12.30 a 13.00–19.30, so–ne 12.00–15.00 a 15.30–20.00, pokud se v sobotu, neděli či o svátcích nekoná večerní představení, je otevřeno pouze do 18.00, rezervace na tel. 296 245 311 nebo pokladna@kalich.cz
- hromadné objednávky tel. 296 245 307, 296 245 303, objednávky@kalich.cz
- vstupenky na muzikálová představení zakoupíte ve vybraných pobočkách CK ČEDOK a CK FIRO TOUR.
- vybraná místa v prodeji také v sítích Ticket Art, Ticketmaster a Ticketportal
- internetový předprodej vstupenek na www.divadlokalic.cz
- registrujte se při online nákupu nebo u pokladně divadla a využijte výhodu věrnostního programu Divadla Kalich
- bližší informace o muzikálech najdete v rubrice „Muzikály“
- program Hvězdného léta naleznete v rubrice „Divadelní festivaly“

## divadlo kalich *Vás baví*

**01. 06. | 14.30 a 19.00 | Osmý světadíl** – muzikál s hity skupiny Elán

**02. 06. | 13.30 | Osmý světadíl**

**03. 06. | 19.00 | Jak Kubrt se Sněhurkou jeli vlakem** – divadelní kabaret složený z oblíbených scének z dílny Oldřicha Kaisera a Jiřího Lábusa z televizních pořadů Možná přijde i kouzelník a Ruská ruleta a s několika bonusy navíc, doprovázených písničkami Dáši Vokaté i improvizacemi.

**04. 06. | 19.00 | Sbohem, zůstávám!** – velký francouzský komediální hit se chlubí naprosto výjimečným hereckým obsazením. Poprvé se v něm totiž scházejí na jednom jevišti dvě skvělé komičky Iva Janžurová a Jana Paulová, jejichž herecký koncert doprovázejí další výteční herci. Myslíte si, že máte svůj život vždy pod kontrolou a jste za všech okolností pány situace? Tato hra vás velmi rychle vyvede z omylu. Hrají: I. Janžurová, J. Paulová, P. Zedníček, J. Dulava/A. Procházka/M. Pleskot, rež. A. Procházka.

**05. 06. | 19.00 | Hrdý Budžes** – Divadlo Kalich se stalo pražskou scénou slavné inscenace Divadla A. Dvořáka Příbram Hrdý Budžes, která se hraje neuvěřitelných 16 let a má na svém kontě víc než 800 repríz. Dramatizace úspěšné stejnojmenné prózy spisovatelky Ireny Douskové. Hrdinka příběhu, žákyně druhé třídy základní devítileté školy Helenka Součková, nás zkoumavými a závažným pohledem osmiletého dítěte sugestivně provází tragikomickými roky husákovské normalizace, tak jak se na počátku 70. let promítala do světa dětí i dospělých. Za mimořádný výkon v této roli získala Barbora Hrzánová Cenu Thálie 2003. Hrají: B. Hrzánová, J. Víchová, L. Jeník, rež. J. Schmiedt.

**06. 06. | 19.00 | Veletoč** – I. Janžurová přichází se svou autorskou groteskní komedií, napsanou na námět další oblíbené herečky J. Paulové. Boženka a její bratr Arnošt jsou až doteď idylickými sourozenci. Boženka uvykla si udílet rozkazy, Arnošt vždy stál na pozici poslušného vojíčka. Boženka před léty Arnošta oženila s Helgou. Jejich svazek rychle vyústil v nudné soužití pod velením Boženky. Je to ve skutečnosti manželská trojka. Ale začíná komedie a stereotyp se bude měnit! Nečekaným veletočem se tahle partička octne pohromadě, propletená vzájemně neslučitelnými osobními snahami. Advokátní poradce a psychiatr jsou stále na telefonu! Rež. Š. Caban, hrají: I. Janžurová, E. Holubová, M. Roden, S. Remundová, A. Bílík/P. Pálek.

**07. 06. | 19.00 | Vlasy** – muzikál

**08. 06. | 14.30 a 19.00 | Vlasy**

**09. 06. | 13.30 | Vlasy**

**10. 06. | 19.00 | Plný kapsy šutrů** – slavná inscenace, která bavila publikum účtyhodných 15 let nově v Divadle Kalich! Co to udělá se dvěma obyčejnými chlapy, dostanou-li se náhle do světa peněz a slávy? Nahlédnou do něj, když se stanou komparisty amerického velkofilmu, který natáčí hollywoodská filmová

produkce v jejich malém irském městečku. Osobitě komentují situace a nové vztahy mezi členy štábu, hereckými hvězdami a místními venkovany. Ty všechny mistrně ztvární pouze dva herci. Režie: J. Kališová, hraji: M. Vladyka a R. Holub.

**11. 06. | 19.00 | Bez předsudků** – komedie pro odvážné diváky a ještě odvážnější herce se odehrává v motelu, kde musí v jediném volném pokoji neplánovaně přespát dva letití přátelé. Společná noc jim nabídne možnost otevřeně si povídat o věcech, na které se ženy jinak ostýchají ptát mužů a muži žen. Hrají: J. Paulová a P. Zedníček, rež. R. Štolpa.

**12. 06. | 19.00 | Žena za pultem 2: Pult osobnosti** – legendární vševědoucí levicová prodavačka se vrací ve vizionářské komedii! Jiří Lábus a Oldřich Kaiser ve čtyřech rolích v režii Davida Drábka ve hře Petra Kolečka, která je tak šilená, že to možná jednou může být pravda! Hrají: O. Kaiser, J. Lábus, rež. D. Drábek

**13. 06. | 19.00 | Lady Oskar** – kdo by neznal Oskara, kulturní filmovou komedii, jeden ze skvostů ve filmografii Louise de Funése! Film byl natočen dle velmi úspěšné francouzské divadelní hry, která posloužila jako předloha i pro současnou komedii Lady Oskar. Tedy modernizovanou verzi, jež tentokrát dává velkou hereckou příležitost v hlavní roli ženě – komičce. Po podnikatelce Bertrandovi tedy nyní přichází Clara Barnier, stejně rázná podnikatelka, matka, šéfová i manželka, již nic na světě nezlomí. . . kromě její vlastní rodiny! Hrají: J. Paulová, D. Suchařpa, L. Hampl, J. Kříž, D. Pfauserová/L. Hromádková, V. Fialová a B. Vyskočilová, rež. J. Paulová.

**14. 06. | 19.00 | Krysař** – osudový muzikál Daniela Landy

**15. 06. | 14.30 a 19.00 | Krysař**

**16. 06. | 13.30 | Mauglí ... jsme jedné krve** – muzikál Ondřeje Soukupa a Gabriely Osvaldové

**17. 06. | 19.00 | Titanic** – komedie o nejbezpečnější plavbě všech dob je vtipnou parodií pro dva herce v mnoha úlohách. Gigantická slavná loď, známé události jejího zániku, událost století, velký příběh, stovky a stovky osudů, ledovec, šťastné i nešťastné konce – to všechno nám v této komedii zahrají jen dva herci. Na co potřeboval Hollywood davy statistů a výpravné dekorace, dokážou zvládnout dva čeští mořeplavci s využitím základních divadelních technik imaginace, představivosti a pochopitelně zázraku. Hrají: F. Blažek a M. Vladyka, rež. J. Nvota

**18. 06. | 19.00 | Pro tebe cokoliv** – první české uvedení výborné francouzské komedie, která baví celou Paříž. Materská láska nemá žádné hranice. Takže když si vaše milovaná dcera usmyslí, že se chce stát humanitární pracovnící v Africe, co uděláte? Samozřejmě jí podpoříte! I kdyby to mělo znamenat, že se z kožešin převléčete do oblečení z biobavlny, sundáte paroží ze zdi a nově zařídíte celý byt, namísto steaků připravíte zeleninové hody a na výběrovou komisi zahrajete divadlo, že jste „alter-globalizační nadšenci“, i když nemáte ponětí, co to je. Hrají: J. Paulová, P. Zedníček, D. Suchařpa, L. Hampl, P. Vojáčková, S. Lewandovská, K. Kašpar, rež. P. Kracík.

**19. 06. | 19.00 | Ani spolu, ani bez sebe** – herečka Jana Paulová přivádí na naši divadelní scénu v české premiéře další velký komediální hit současné Paříže. Byty obou hrdinů dělí jen

pár metrů společné chodby, ovšem oni dva jako by žili každý na jiné planetě. Ona – renomovaná psycholožka, on – manažer marketingu. Shodnout se dokážou jen na jediném: že toho druhého prostě nemůžou vystát. Úč. J. Paulová a D. Suchařpa, rež. L. Engelová.

**20. 06. | 19.00 | Kočka v oregánu** – jedna z neúspěšnějších současných anglických komedií nabízí spoustu humoru i vážného citu a velké příležitosti pro výjimečně obsazený čtyřlístek herců. Střet jmených velkoměstských intelektuálů s venkovskou zemitostí, dávné ambice, sny, touhy a v neposlední řadě vzájemné předsudky. Na tak pestré paletě témat staví tato konverzačně – situáční komedie, která pojmenovává zdaleka nejen humorné aspekty naší současnosti. Hrají: B. Hrzánová, R. Holub, K. Cibulková, Z. Velen, rež. L. Engelová.

**22. 06. – 02. 09. | Letní scéna Hvězdné léto pod Žižkovskou věží** – Mahlerovy sady, Praha 3 | vstupenky na [www.hvezdneleto.cz](http://www.hvezdneleto.cz)

## DIVADLO KAMPA

Nosticova 634/2a, 110 00 Praha 1

mobil: +420 776 447 744 (pokladna)

e-mail: [rezervace@divadlokampa.cz](mailto:rezervace@divadlokampa.cz), [info@divadlokampa.cz](mailto:info@divadlokampa.cz)

[www.divadlokampa.cz](http://www.divadlokampa.cz)

[www.facebook.com/divadlokampa](http://www.facebook.com/divadlokampa)

▪ otevírací doba pokladny po–čt 14.30–18.30

▪ pokladna se otevírá také hodinu před každým představením a je otevřena až do začátku představení

▪ rezervované vstupenky doporučujeme vyzvednout nejpozději 30 minut před začátkem. V tomto čase lze vyzvednout pouze lístky na aktuální představení!

▪ představení pro děti naleznete v rubrice „Divadla pro děti“



DIVADLO  
KAMPA

**04. 06. | 19.30 | Když tělo promluví** – co všechno se dozvíš, když se obrátíš dovnitř a spadneš do hlubiny svého těla? Nové autorské představení Nataši Burger | vstupné 250 Kč

**05. 06. | 19.30 | Největší příběh všech dob** – velcí komediohrafové našeho věku Norbert a Robert se vracejí | vstupné 220 Kč, ZTP, senioři, studenti 160 Kč

**06. 06. | 19.30 | Edith Piaf: Dnes nechci spát sama** – „Měla život tak smutný, že se zdá příliš krásný na to, aby byl pravdivý.“ Divadelní představení inspirované knihou Simone Berteaout Edith Piaf | vstupné 220 Kč, ZTP, senioři, studenti 160 Kč

**07. 06. | 19.30 | Brutál** – Davey. Alan. Paul. Žijí. Sní. Umírají. Tři muži a jedna počítačová hra, která obrátila jejich životy naruby | vstupné 220 Kč, ZTP, senioři, studenti 160 Kč

**09. 06. | 19.30 | Přicházíme v míru** – povídání s autisty nejen o autismu – setkání se světem autismu a autistů – poznejte osobně některé z nich, poznejte jejich talenty i nedokonalosti. Večerem provází Michal Roškaňuk a Jaroslav Dušek | vstupné 180 Kč, ZTP, senioři, studenti 150 Kč



**10. 06. | 20.00 | Let me be...** – taneční rituál o nalezení svých nejhlubších pravd a věčné naději. Naposledy v Praze! / A danced ritual about never giving up hope to advance through our deepest truths... Last time in Prague! | vstupné 250 Kč, ZTP, senioři, studenti 200 Kč

**12. 06. | 19.30 | Neskonala** – šibeniční humor Michela Fabera spolu s poetickou melancholií Jiřího Bulise. Kabaret o tom, jak tragické je najít životní lásku, protože ji dřív nebo později ztrácíme. „Kéž bych se dožil sta let, s Evou po boku, a nikdy nic takového ne-napsal.“ Jenže co když všechno mění jediný její úsměv? | vstupné 220 Kč, ZTP, senioři, studenti 160 Kč, Klub Mladých diváků 100 Kč

**17. 06. | 19.30 | Hrobníkova nevěsta** – hororózní příběh na motivy bratří Grimmů a Tima Burtona v podání fenomenálního divadla UJETO | vstupné 150 Kč

**18. 06. | 19.30 | Hrobníkova nevěsta** | vstupné 150 Kč

**20. 06. | 19.30 | Když se zhasne** – mrazivá komedie Romana Vencla a Michaly Doležalové. Vánoční večírek se proměňuje v rozvodové bitevní pole, kde se bojuje zbraněmi nejtěžšího kalibru, a kde vítěz může být jen jeden | vstupné 250 Kč, ZTP, senioři, studenti 150 Kč

**27. 06. | 20.00 | PYT + Present: 26 Pebbles** | vstupné 250 Kč, zlevněně 200 Kč

## DIVADLO KARLA HACKERA

Klapkova 26, 182 00 Praha 8

tel.: +420 284 681 103

e-mail: info@divadlokh.cz

www.divadlokh.cz

- divadelní scéna Městské části Praha 8
- předprodej každé út 16.00–18.00, pokladna otvírá 1 h před začátkem každého představení a je otevřena 2 h
- rezervace na [www.divadlokh.cz](http://www.divadlokh.cz), nebo telefonicky ve všední dny na 284 681 103, rezervace na představení pro dospělé končí vždy předcházející úterý
- prodej vstupenek na představení označená jako pronájem si můžete rezervovat, ale prodej probíhá až 30 minut před začátkem představení
- změna programu vyhrazena



**03. 06. | 19.00 | Hvězdný večer – Ilona Svobodová** – povídání o herectví a životě s herečkou a dabérkou známou nejen ze seriálu Ulice | vstupné 150 Kč, studenti a senioři 70 Kč

**05. 06. | 19.30 | ... A nebo tak** – folkový koncert | pronájem otevřený veřejnosti

**06. 06. | 19.00 | MeziMěsto** – koncert – kapela MeziMěsto je mladou folkovou kapelou, hrající autorské písničky z pera kapelníka Ondřeje Podeszwy. Zahraje jeden ze svých klasických koncertů s bohatým programem, který potěší všechny fanoušky svými známými i méně známými melodiemi | pronájem otevřený veřejnosti

**13. 06. | 19.00 | ... Hovory W: Večer Jiřího Wericha Petráška** – spoluúčinkuje Pavel Meszáros a klavírista Karel Štolba, milými hosty budou režisér a producent Tomáš Magnusek a herečka Libuše Švormová | vstupné 120 Kč

**21. 06. | 19.00 | Splněná přání Vlastimila Harapese** – zajímavý večer plný ukázek z mistrovny tvorby propojený písničkami a patřičnou dávkou neopakovatelného humoru | pronájem otevřený veřejnosti

**26. 06. | 19.00 | Splněná přání Světlany Nálepkové** – večer plný šansonu a hezkých písniček propojený poutavým vyprávěním ze života této osobité herečky a zpěvačky | pronájem otevřený veřejnosti

**27. 06. | 19.30 | Sluha dvou pánů** – C. Goldoni – komedie plná záměn a nedorozumění, které roztáčí Sluha Truffaldino, mazaný a přihlouplý zároven | hraje Divadlo Bez debat | pronájem otevřený veřejnosti

## DIVADLO KOLOWRAT

Kolowratský palác

Ovocný trh 6, 110 00 Praha 1

mobil: +420 720 964 836, 775 488 998

e-mail: [divadlo@kolowrat.cz](mailto:divadlo@kolowrat.cz)

[www.divadlo-kolowrat.cz](http://www.divadlo-kolowrat.cz), [www.kolowrat.cz](http://www.kolowrat.cz)



DIVADLO  
KOLOWRAT

**02. 06. | 19.30 | Léto s Monikou** – I. Bergman – Bergmanův kultovní film z roku 1953 ani po letech od svého natočení neztrácí půvab a závažnost. Divadelní adaptace vzniklá k jeho počtě a oslavě stého výročí narození si klade stále tytéž otázky: jak je možné žít a budovat pevné pouto ve světě tak složitým, a tak plným ústupků a kompromisů. Hrají: J. Bechyňová, M. Goldschmid, V. Kuzník, rež. A. Keita.

**04. 06. | 19.30 | Don Juan se vrací z války** – Ö. von Horváth – groteskní nový, poválečný svět. Jaké je nyní postavení někdejšího pána tvorstva? Hrají: Z. Černá, Z. Novotná, A. Randárová, E. Zbranková a J. Svojanický, rež. V. Nejedlý.

**05. 06. | 19.30 | Bílé noci** – M. F. Dostojevskij – slavná dramatizace Dostojevského stejnojmenné novely o nenaplněné lásce dvou snilků. Bílé noci na břehu Něvy. Ani den ani noc. Ani sen ani skutečnost. Někdy stačí tak málo, aby se člověk cítil milován. Tak málo, až si musí klást otázku, zda se mu ta láska jen nezdá... Hrají: J. Svojanický, Z. Černá, rež. V. Nejedlý.

**06. 06. | 19.30 | Ze života loutek** – I. Bergman – dramatická povídka, podle které vznikl méně známý, ale neméně důležitý televizní film. Bergman v tomto filmu pokládá otázku, zda je člověk pouze loutkou svého podvědomí nebo zda je schopen svobodného a dospělého rozhodování. Hrají: J. Suchý, Z. Černá a K. Dvořáček, rež. Š. Pácl.

**07. 06. | 19.30 | Večer tříkrálový** – W. Shakespeare – ze všeho nejdůležitější je přece umět si přiznat, že my lidé jsme jen pouhými blázný, protože naše konání, často zapříčiněné touhou, sebeláskou

či malichernou záští je zkrátka padlé na hlavu. Hrají: D. Krchňavý, L. Šafářová, M. Goldschmid, J. Bechyňová, Č. Vaculík, A. Randárová, V. Kuzník, K. Dvořáček, J. Svojanický a F. Djudja, rež. V. Nejedlý.

**17. 06. | 19.30 | Bouřlivé jaro** – A. Wesker – tragikomédie Bouřlivé jaro sleduje životní eskapády úspěšné herečky Gertrudy Matthews, která se do pozice uznávané a oceňované herečky dostala díky své pili a houževnatosti, k čemuž ji vybíchovaly především konflikty s matkou. Její životní mozaiku nahlížející do zásadních životních okamžiků tvoří dvě časové roviny. V první je Gertruda na samém vrcholu kariéry, sbírá jednu cenu za druhou. V druhé žije Gertie sama, její sláva je na ústupu, divadlo s ní rozvázalo po pětadvaceti letech pracovní poměr. Hrají: V. Cibulková a P. Širmůnek.

## DIVADLO METRO

Národní 25, 110 00 Praha 1

tel.: +420 221 085 276 (kancelář), 221 085 201 (pokladna)

e-mail: [divadlometro@divadlometro.cz](mailto:divadlometro@divadlometro.cz), [pokladna@divadlometro.cz](mailto:pokladna@divadlometro.cz)

[www.divadlometro.cz](http://www.divadlometro.cz)

- předprodej vstupenek po–ne 10.00–20.00 (u vchodu do pasáže vedle KFC), večerní pokladna u divadla otevřena 1 h před představením



## DIVADLO METRO



Čarodějky v kuchyni



**10. 06. | 19.00 | Čarodějky v kuchyni** – C. Smith – co se stane, když osud svede dvě zkušené kuchařky, které se dlouhá léta nenávidí, do společné televizní kuchařské šou? Co vyplave na povrch a kdo komu odpustí? To všechno zjistíte v brilantní komedii kanadské autorky. Hrají: M. Dolinová, S. Pogodová, V. Navrátil/L. Ondřej, M. Duchek | vstupné: 330 Kč

## DIVADLO NA FIDLOVAČE

Křesomyslova 625, 140 00 Praha 4

tel.: +420 241 404 040

e-mail: [pokladna@fidlovacka.cz](mailto:pokladna@fidlovacka.cz)

[www.fidlovacka.cz](http://www.fidlovacka.cz)

- pokladna otevřena: po–pá 10.00–19.00, so 14.00–18.00, ne 1 hodinu před představením (pokud se nehraje, pokladna uzavřena)
- on-line rezervace a prodej: [www.webticket.cz](http://www.webticket.cz), prodej též v sítích Ticketportal, Ticket Art, Ticketmaster, Kulturní portál.cz a GoOut
- spojení: tram č. 6, 7, 14, 18, 24; zastávka Divadlo Na Fidlovačce



**02. 06. | 15.00 | Cizinec** – L. Shue

**03. 06. | 19.00 | Výjimečný stav** – M. Tesář | zadáno

**04. 06. | 19.00 | Sugar (Někdo to rád horké)** – P. Stone, J. Styne, B. Merill – muzikál

**05. 06. | 10.30 | Po Fredrikovi** – M. Brunn

**05. 06. | 19.00 | Pravda** – F. Zeller

**06. 06. | 19.00 | Srnky** – T. Svoboda

**07. 06. | 19.00 | Třetí prst na levé ruce** – D. Canavan | derniéra

**08. 06. | 15.00 a 19.00 | Šakalí léta** – P. Šabach, J. Hřebejk, P. Jarchovský, I. Hlas

**11. 06. | 19.00 | Eva tropí hlouposti** – F. Vavřincová

**12. 06. | 19.00 | Výjimečný stav**

**13. 06. | 19.00 | Ženy na pokraji nervového zhroutení** – D. Yazbeck, J. Lane – muzikál

## Soutěž o 2 x 2 vstupenky na představení Bílé noci v Divadle Kolowrat v sezoně 2019/2020

**Soutěžní otázka**  
Která herečka ztvárnila postavu  
Nastěnky v nově připravované  
inscenaci Bílé noci?

- a) Jessica Bechyňová    b) Zuzana Černá  
c) Lýdie Šafářová

Své odpovědi pošlete do 10. června  
z [www.kampocesku.cz/souteze](http://www.kampocesku.cz/souteze) nebo poštou  
na adresu redakce Kubelíkova 30, 130 00 Praha 3.

- 14. 06. | 19. 00 | Jeptišky** – D. Goggin – muzikál  
**15. 06. | 15. 00 | Eva tropí hlouposti**  
**16. 06. | 17. 00 | Taneční show Fantasy DC** | host  
**17. 06. | 17. 00 | ETIKETA aneb FAJN VĚDĚT** | host  
**18. 06. | 17. 00 | ETIKETA aneb FAJN VĚDĚT** | host

## DIVADLO NA JEZERCE

### Divadelní společnost Jana Hrušínského

Na Jezerce 1451, 140 00 Praha 4  
 tel.: +420 261 224 832 (pokladna)  
 www.divadlonajezerce.cz

- využijte pohodlný online prodej vstupenek na našem webu
- pokladna divadla otevřena po–pá 13.00–19.00, so–ne v hrací dny hodinu před začátkem představení
- objednávky vstupenek – obchodní oddělení Divadla Na Jezerce, tel.: 261 224 832, mobil 725 442 150, vstupenky@hrusinsky.cz

# DIVADLO NA JEZERCE

**02. 06. | 19. 00 | Pánský klub** – M. Balcar – „Nevěra není společenský, ale přírodní úkaz.“ Friedrich Dürrenmatt. Tato inscenace je terapií pro všechny – zvlášt pro ty, kteří si myslí, že žádnou nepotřebují. Úč. K. Hrušínská, M. Šteindler, M. Stejskal/D. Šváb, Z. Žák, R. Stáří, M. Leták, rež. M. Balcar.

**04. 06. | 19. 00 | Shylock** – M. Leiren-Young – můžete si zapískat, jestli chcete. Nakonec je to přece jen „korektní“ reakce. Úč. M. Kňažko (cena Thálie 2016), rež. R. Balaš | natáčejte Česká televize

**05. 06. | 19. 00 | Shylock** | natáčejte Česká televize

**06. 06. | 19. 00 | Zahraj to znovu, Same** – W. Allen – „S ženškýma to máš jednoduchý! Ještě jsem nepoznal žádnou, kterou by nepoučila facka, nebo dávká z pětačtyřicítky.“ Úč. J. Hrušínský, M. Šplechtová, M. Procházková/T. Němcová a M. Taclík/Z. Hruška, speciální hosté (z filmového záznamu) L. Šafránková a J. Abrahám, rež. O. Sokol | zadáno

**09. 06. | 19. 30 | Pánský klub**

**10. 06. | 19. 00 | Už je tady zas!** – T. Vermes – „Vypadám snad jako zločinec?“, „Vypadáte jako Hitler!“ Úč. O. Kavan (nominace na cenu Thálie 2017), K. Hrušínská, Z. Hruška, M. Kern, M. Šplechtová, M. Sitta, T. Němcová, rež. M. Balcar.

**11. 06. | 19. 00 | Charlyyova teta** – J. B. Thomas – komedie, která vás zbaví bílé nálady. Úč. P. Vacek, M. Kern, V. Liška, T. Němcová, K. Hrušínská, M. Šplechtová/V. Zawadská, M. Sitta, Z. Maryška/L. Hruška, A. Schmidtmajerová/A. Daňková/D. Pfauserová, J. Hrušínský/Z. Hruška, rež. J. Hrušínský.

**12. 06. | 19. 00 | Paní plukovníková** – B. Ahlfors – „V Japonsku je prý docela obvyklé, že příbuzný mají své zesulé doma.“ Úč. J. Bohdalová, L. Švormová/J. Tvrzíková, J. Satoranský, V. Jeníková, V. Zawadská, Z. Maryška/R. Novák a Z. Hruška, rež. V. Strnisko.

**13. 06. | 19. 00 | Práskni do bot** – O. McCafferty – „Když chtějí obkladači něco šlohnout, kradou dlaždičky. Kdyby

dělali v diamantovém dole, brali by něco jiného.“ Úč. J. Hrušínský, M. Sitta, V. Závřel, V. Liška, rež. J. Hřebejk | zadáno

**14. 06. | 19. 00 | Saturnin** – Z. Jírotka – „Vítejte v časech, kdy se k sobě lidé chovali slušně.“ Úč. M. Kern, J. Konečný, D. Pfauserová, J. Kretschmerová/J. Sedláčková, M. Sitta, L. Hruška/D. Šváb, P. Vacek, V. Vodochodský, rež. P. Vacek

**15. 06. | 17. 00 | Je úchvatná!** – P. Quilter – komedie o nejhorší zpěvačce na světě. Úč. J. Sedláčková, M. Pleštilová, L. Švormová, J. Hrušínský, V. Tobrman, rež. J. Hřebejk

**16. 06. | 19. 00 | Poslední aristokratka** – E. Boček – co všechno člověk musí udělat, aby zachránil svůj hrad, tedy i svoji historii? Úč. A. Polívková, J. Hrušínský, M. Šplechtová, L. Hruška, D. Pfauserová, K. Hrušínská, M. Sitta, J. Sedláčková, R. Stáří, M. Kern, rež. A. Goldflam

**17. 06. | 19. 00 | Poslední aristokratka** | zadáno

**19. 06. | 19. 00 | Generálka** – J. Hubač – základní složky světa se skládají z ohně, vzduchu, země a Bohdalové. Úč. J. Bohdalová, R. Holub, P. Vacek, M. Sitta, Z. Hruška, Z. Maryška/L. Hruška/J. Konečný, rež. R. Balaš | nevhodné pro mládež do 12 let

**20. 06. | 19. 00 | Pánský klub**

## DIVADLO NA REJDIŠTI

Dvořákovo nábř. 2, 110 00 Praha 1

e-mail: [pokladnanarejdisti@seznam.cz](mailto:pokladnanarejdisti@seznam.cz) (rezervace vstupenek)

www.divadlokonzervatore.cz

- spojení: metro A – Staroměstská, tram 17
- vstupné 100 Kč, studenti 50 Kč
- vstupenky možno zakoupit v Divadle Na Rejdišti 1 h před začátkem představení
- změna programu vyhrazena

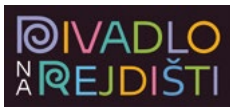

**03. 06. | 19. 00 | Pěna dní** – B. Vian – „Chtěl bych se zamilovat. Ty by ses chtěl zamilovat. On, ona, ono, by se chtěli zamilovat.“ Colin a Chloé se dočkají a prožijí nejšťastnější dny v životě. Co přijde po nich? Rež. Z. Pantůček.

**05. 06. | 19. 00 | Hysterikon** – I. Lausund – Jak vnímají svět ti, kteří právě přestali být dětmi. Na prahu dospělosti, se ocitáme v supermarketu. Vybíráme si příchuť jogurtu, rozhodujeme se, jak a s kým budeme žít. A už předem nás děsí představa, že nakoupíme špatné zboží. Hru jako koláž zdánlivě náhodných situací ze supermarketu napsala současná německá dramatická se skupinou herců. Rež. P. Šimák.

**06. 06. | 19. 00 | Čardášová princezna** – E. Kálmán – Patří k nejlepším operetám, které kdy byly napsány. Za doprovodu komorního orchestru pod taktovkou O. Kunovského účinkují studenti oddělení klasického zpěvu. Rež. Z. Brabec | Koncertní sál

**12. 06. | 19. 00 | Pěna dní**

**13. 06. | 19.00 | Letem muzikálovým světem** – pojedte s námi proletět historií světového muzikálu! Čeká vás několik zastávek v nejrůznějších dobách a místech 20. století. Hrají studenti 5. a 6. ročníku oddělení populárního zpěvu. Rež. L. Pečenka.

**17. 06. | 19.00 | Hysterikon**

**20. 06. | 19.00 | Čardášová princezna** | Koncertní sál

## DIVADLO PALACE

Pasáž Jalta

Václavské nám. 43, 110 00 Praha 1

tel.: +420 224 228 814

mobil: +420 603 888 264 (hromadné objednávky)

e-mail: pokladna@divadlopalace.cz

www.divadlopalace.cz

www.facebook.com/divadlopalace

- pokladna otevřena po–pá 10.00–19.00, so, ne a svátky 12.00–19.00
- vstupenky zakoupíte také v síti Ticket Art včetně všech poboček CK Čedok
- ceny vstupenek: 250–599 Kč

# DIVADLO Palace

**01. 06. | 19.00 | Cavewoman** | host

**02. 06. | 19.00 | Manželský poker** – M. Camoletti – v životě nastávají situace, kdy dochází k „vyložení karet na stůl“, takže „karty jsou rozdány“ a jednotlivá kola vysvětlování a slovních říček. Hrají: J. Langmajer, D. Šinkorová, A. Gondíková, K. Píndová, A. Kerestěšová, M. Sejnová, P. Stach, J. Krafka, rež. P. Hruška.

**03. 06. | 19.00 | Plnou parou** – R. Heinersdorff – sauna osamělého luxusního wellness hotelu, tajná pracovní a milostná schůzka, touha po dítěti a potřeba sponzorského daru, to jsou atraktivní ingredience pro brilantní komedii plnou změn a zmatků, která ale končí laskavým smířením. Hrají: L. Vlasáková, J. Dolanský, M. Etzler, P. Horvátová/A. Doláková, R. Trstán, rež. P. Svojtka.

**04. 06. | 19.00 | Hvězdné manýry** – M. McKeever – hvězdné manýry jsou tak povedené, rychlá a bláznivá fraška, že by se za ni nemusel stydět ani mistr tohoto žánru Feydeau. Hrají: L. Vaulík, M. Bočanová, V. Žehrová, R. Pavlovičová, F. Tomsa, P. Rychlá | Divadelní společnost Háta

**05. 06. | 19.00 | Pension pro svobodné pány** – S.O. Casey, J. Krejčík – divadelní aktovka Seana O'Caseyho, „Bedtime Story“ ve slavné úpravě Jiřího Krejčíka pod názvem Penzion pro svobodné pány, která byla dlouhá léta úspěšně uváděna v pražském Činoherním klubu. Komedii, odehrávající se v pokoji jednoho penzionu, kam si nájemník přivede slečnu, čímž poruší upjaté předpisy

**06. 06. | 19.00 | Caveman** | host

**07. – 08. 06. | Mental Power Prague Film Festival 2019** | host

**09. 06. | 19.00 | Miláček Anna** – M. Camoletti – aneb co se stane, když si záletní manželé přivedou domů každý svého drahouška. Ještě, že služka Anna má tolik důvtipu a situaci zvládne!

Hrají: M. Hudečková, D. Prachař, V. Hybnerová, S. Rašilov a L. Rybová, rež. Z. Tyc

**10. 06. | 19.00 | Cavewoman** | host

**11. 06. | 19.00 | Světáci** – notoricky známá filmová hudební komedie Vratislava Blažka a Zdenka Podskalského s písněmi Evžena Illína a Vlastimila Hály z roku 1969 trůní od své premiéry na špičce žebříčků nejoblíbenějších českých filmů. V divadelní úpravě a v režii Lumíra Olšovského se na jevišti objeví stálice Divadelní společnosti Háta, ale i nové populární tváře: M. Bočanová, A. Gondíková, V. Žehrová, O. Zelenská, M. Absolonová, I. Andrllová anebo J. Zenáhlíková v rolích lehkých dam, M. Kantorková nebo V. Peterková v roli paní Trčkové, D. Gondík, M. Zounar, Z. Pantůček, A. Háma, F. Tomsa, L. Olšovský v rolích fasádníků a M. Sobotka, P. Vítek a L. Pečenka v ostatních rolích. Jako zvláštní hosté účinkují v roli emeritního profesora šarmantní J. Přeučil nebo „dechovkový král“ J. Opl | Divadelní společnost Háta

**13. 06. | 19.00 | Miluju tě, ale...** – J. DiPietro, J. Roberts – díky autorskému nadhledu má člověk pocit, že většina těch situací je mu důvěrně známá, každý najde něco, co se ho dotkne – možná i trochu drsně. Úč. D. Šinkorová/T. Kostková, R. Vojtec, P. Vondráček, K. Šildová a L. Olšovský, rež. A. Procházka

**14. 06. | 19.00 | Perfect days** | host

**15. 06. | 19.00 | Dva nahatý chlapi** | host

**16. 06. | 19.00 | Velké lásky v malém hotelu** | Divadelní společnost Háta

**17. 06. | 19.00 | Rodina je základ státu** – R. Cooney – komedie kde jde o život. V londýnské Nemocnici U svatého Ondřeje se dva dny před Štědrým dnem doktor David Mortimore (Miroslav Etzler) připravuje na důležitou Ponsoyho nadační přednášku, která mu může pomoci v tolik očekávaném kariérim postupu. Potřebuje k tomu jenom klid a čas, ale ani jednoho se mu nedostává. Chvilě soustředění před vystoupením mu znesnadňuje běžný provoz nemocnice, příprava vánočního představení a taky nečekaná návštěva jeho bývalé milény Jane (Sabina Laurinová) a jejího ještě nečekanějšího „dárceku“. Zoufalý lékař prosí o pomoc přítele Huberta (Petr Motloch), ale tato prosba situaci jenom komplikuje a příchodem manželky Rosemary (Vanda Hybnerová) a dalších postav se ještě více zamotává. Výsledkem jsou neuvěřitelné, typicky cooneyovské zmatky

**18. 06. | 19.00 | VZPOURA NEVĚST** – J. R. Schmedtová, M. Doležalová – láska je láska, ale řízek je řízek. Vítejte v agentuře Beremese.cz – tradice, profesionalita, pozitivní reference! Budete-li se vdávat, nesmíte zapomenout na nic důležitého: sladit kytici s kravatou ženicha, objednat koláčky a hlavně získat duševní klid a vyrovnanost. Hrají: D. Šinkorová, M. Bittnerová, Z. Slavíková, K. Macháčková, R. Trstán a další | premiéra

**19. 06. | 19.00 | Caveman** | host

**20. 06. | 19.00 | Zamilovaný sukničkář** | Divadelní společnost Háta

**24. 06. | 19.00 | Jo, není to jednoduché** – J.-C. Isler – komedie o tom, jak může dopadnout doučování matematiky pod

peřinou. Úč. J. Langmajer, A. Gondřiková, M. Timková, K. Křeřčová a D. Punčochář, rež. P. Hruška

**25. 06. | 19.00 | Cavewoman | host**

**26. 06. | 19.00 | Chlap na zabítí | host**

**27. 06. | 19.00 | Hraběnka, aneb Zámek v Čechách** – přise se rok 1958. Na svůj znárodněný zámek, do rodného městečka se přes soudní zákaz vrací Elizabeth Anna Marie, hraběnka z Lansdorfu a ze Scheinbergu, nyní domácí dělnice Lansdorfova, aby zde oslavila své 70. narozeniny. Je protivná, urputná, nesenitelná, dojemná, velkorysá, vtipná, ironická i sebeironická, sarkasticky šízravá, ale především moudrá, noblesní, s nebyvalou schopností nadhledu. Při realizaci svého plánu pomáhají bývalí zaměstnanci, v čele s komorníkem Aloisem, a to i navzdory neustálé hrozbě ze strany režimu. Vrcholem inscenace jsou brilantní, vtipné dialogy Hraběnky a komorníka Aloise, v nichž se naplno zaskví sofistikované herectví Elišky Balzerové a Davida Novotného.

**28. 06. | 19.00 | Prachy !!!** – R. Cooney – obrovský balík peněz může člověku naprosto rozvrátit život! Úč. V. Hybnerová, O. Vetchý, P. Kikiňuk, N. Boudová/S. Laurinová, M. Novotný, J. Štrébl, Z. Kořata a R. Tršťan, rež. J. Kalíšová

## DIVADLO RADKA BRZOBOHATÉHO

Opletalova 5, 110 00 Praha 1

tel.: +420 224 229 441

mobil: +420 773 460 094

e-mail: vstupenky@divadlorb.cz

www.divadlorb.cz

- pokladna otevřena po – pá: 14.00–19.00, so, ne a ve svátek: vždy jednu hodinu před představením (víkendy a svátky, kdy se nehraje, je pokladna zavřena).
- předprodej vstupenek zahájujeme vždy předposlední den v měsíci v 8.00.



**03. 06. | 19.00 | Lakomec** – J. B. Poquelin Molière – kam až může vést chorobná závislost na majetku? Může být opravdu smyslem života jen jeho hromadění? Hrají: M. Enčev, J. Rosák/L. Burian, D. Čárová/L. Kořinová, A. Fišerová, D. Nesvačilová/B. Kepková, M. Helma, D. Ondráček, O. Rošetzký, rež. L. Burian

**04. 06. | 19.00 | Ženu, nebo život!** – M. Camoletti. Co má udělat manžel, který zjistí, že ho jeho manželka podvádí? Může svého soka sám zabít jako v romantických dobách? Komédie plná italského temperamentu, francouzského šarmu, manželských nedorozumění a „rafinád“, ale především spousta legrace. Hrají: E. Čekan, M. Hrabě, P. Mourková, K. Peřinová, Ch. Doubravová, V. Benoni, rež. E. Čekan.

**05. 06. | 19.00 | Cyrano** – L. Feldek, O. Brzobohatý – nádherný historický příběh plný hrdoosti a lásky, který nikdy nezestárnul! Touha a nenaplněná láska na pozadí válečných bojů. Hrají: E. Čekan, P. Pálek, K. Peřinová, P. Vágner/M. Hrabě, P. Šudoma, V. Hájek,

M. Roněš, T. Slavíček, D. Čárová, P. Mourková, T. Nekudová, P. Semerád, rež. H. Gregorová | derniéra

**06. 06. | 19.00 | Parfém v podezření** – B. Druart – pět žen, dva policisté, jedna mrtvola, jeden luxusní parfém. Hledá se vrah. Napínavá francouzská krimi komedie rozehrává příběh pěti sester, do jejichž života zasáhla smrt majitelky nedalekého butiků. Hrají: J. Svandová, J. Šmutná/V. Károlyi, S. Postlerová, V. Zawadská, R. Goščíková, L. Burian, L. Malínek, rež. J. Nvota.

**07. 06. | 19.00 | Stvoření světa – bez cenzury** – K. Janák – ještě stále věříte báchorce o jablku? Myslete si, že Eva skutečně vznikla z Adamova žebra? Nezdá se vám, že už je čas dozvědět se konečně pravdu? Hrají: J. Rosák, V. Zawadská, R. Hrušínský ml., R. Goščíková a M. Enčev, rež. K. Janák.

**10. 06. | 19.00 | Freddie – Concert show** – ty největší hity skupiny Queen živě! R. Tomeš, J. Kříž/P. Strenáček, P. Pálek, E. Čekan/M. Pošta, Ch. Doubravová/R. Goščíková, T. Nekudová/S. Postlerová a další.

**12. 06. | 19.00 | Vyhazovači** – J. Godber – 4 vyhazovači, na první pohled tvrdí a ostřílení chlapi, kteří musí pohotově rozhodnout, náctiletí hoši připravující se na svůj velký večer, roztomilí nakadeření slečny užívající si narozeninovou párty, ... Energii sršící hudební komedie se skvělou hudbou a písněmi Ondřeje Brzobohatého. Hrají: P. Vágner, E. Čekan, V. Hájek, P. Pálek, rež. M. Kleis.

**13. 06. | 19.00 | Tři letušky v posteli** – K. Janák. Když už si myslíte, že máte tak dokonalý plán, že se nemůže nic hrozného stát, stane se něco ještě mnohem, mnohem horšího. Dva piloti, jeden byt a příliš mnoho milenek na jednu postel. Komédie o tom, co všechno se může stát na křižovatkách letových tras. Hrají: M. Hrabě, M. Enčev, P. Franěk, P. Mourková, K. Peřinová, D. Nesvačilová, V. Benoni/A. Kulovaná, rež. L. Burian

**17. 06. | 19.00 | Drahoušku, toužím po tobě... – M. Camoletti** – francouzská situační komedie o lásce a žárlivosti. Známý advokát a jeho žena, zubní lékařka jsou v rozvodovém řízení. Problém je v tom, že jeho kancelář i její ordinace se nacházejí v jejich společném bytě. Hrají: E. Čekan, P. Pálek, M. Hrabě, K. Peřinová, Ch. Doubravová, rež. H. Gregorová

**18. 06. | 11.00 | Přelet nad kukaččím hnízdem** – D. Wasserman – aby se vyhnul vězení, zvolil psychiatrickou léčebnu. Ale možná udělal tu největší chybu svého života... Struhující příběh o souboji mezi manipulativní zdravotní sestrou a jejím nedobrovolným pacientem. Dramatizace stejnojmenného bestselleru Kena Keseyho posbírala spoustu cen, včetně ceny Newyorské kritiky a Tony Award, a hraje se s úspěchem po celém světě. Slávu Přeletu nad kukaččím hnízdem pak dovršila filmová adaptace Miloše Formana, která získala pět Oscarů – nejlepší film, herec, herečka, režisér a scénář. Hrají: M. Hrabě/L. Burian, R. Goščíková/A. Kulovaná, P. Klimeš, M. Enčev, L. Malínek, J. Žampa/M. Šnajdr, K. Hábl/A. Hardt, A. Fišerová/B. Kepková, M. Roněš, M. Helma, rež. L. Burian | veřejná generálka

**18. 06. | 19.00 | Řádi jako tajfun** – R. Hawdon – slavná herečka dvojice Rachel a John Dudleyovi mají manželství plné hysterických

scén, rozhodů a návratů. Nezávisle na sobě, a samozřejmě bez vědomí toho druhého, se oba, se svými novými milenci, vydají strávit příjemný víkend ve venkovském hotýlku, kam kdysi jezdili spolu. Zběsilá komedie plná zvrutí nakonec doběhne k překvapivému rozuzlení. Hrají: E. Čekan, M. Hrabě, K. Peřinová, Ch. Doubrovavá, K. Hábl, M. Enčev, L. Burian, J. Žampa, rež. L. Burian.

**19. 06. | 19.00 | PŘELET NAD KUKAČČÍM HNÍZDEM** | premiéra

**24. 06. | 19.00 | Freddie – Concert show**

**25. 06. | 19.00 | Freddie – Concert show**

**26. 06. | 19.00 | Freddie – Concert show**

## DIVADLO U HASIČŮ

Římská 45, 120 00 Praha 2

tel.: +420 222 518 716 (pokladna), 222 516 910

e-mail: [divadlouhasicu@seznam.cz](mailto:divadlouhasicu@seznam.cz), [info@divadlouhasicu.net](mailto:info@divadlouhasicu.net)

[www.divadlouhasicu.net](http://www.divadlouhasicu.net); <http://divadlouhasicu.sweb.cz>

▪ pokladna otevřena po–pá 10.00–12.00 a 13.00–18.00



**02. 06. | 16.00 | Rosénka**

**04. 06. | 19.30 | Caveman** – R. Becker – úč. J. Holík/J. Slach, rež. P. Hartl, hudba D. Kraus.

**06. 06. | 19.30 | Cavewoman**

**12. 06. | 19.00 | Penzion Ponorka** – hrají: L. Vaculík, J. Révai, R. Štolpa, A. Traganová, L. Lavičková, J. Galinová, H. Sršňová, M. Pawerová, L. Masár, P. Erlitz, J. Bouše, P. Kozák, rež. J. Galin

**13. 06. | 19.30 | Caveman**

**17. 06. | 19.00 | Sborovna** – hrají: P. Trávníček, U. Kluková, K. Kornová, P. Jindrová, H. Tunová, M. Fialková, Z. Havlas, rež. P. Trávníček

**20. 06. | 19.00 | Viš přece, že neslyším, když teče voda** – hrají: P. Nárožný, V. Vydra, J. Ptáčník, L. Švormová, D. Morávková/E. Janušková, N. Konvalinková, rež. P. Háša

**21. 06. | 19.30 | Cavewoman**

**26. 06. | 19.30 | Cavewoman**

**27. 06. | 19.30 | Caveman**

## DIVADLO U VALŠŮ

### Scéna mistrů a mladých talentů

Karolíny Světlé 18, 110 00 Praha 1

tel.: +420 222 333 999 (pokladna a rezervace)

e-mail: [pokladna@zivot90.cz](mailto:pokladna@zivot90.cz)

[www.divadlouvalsu.cz](http://www.divadlouvalsu.cz); [www.zivot90.cz](http://www.zivot90.cz)

[www.facebook.com/DivadloUValsu](http://www.facebook.com/DivadloUValsu)

- pokladna a rezervace po–pá 9.00–12.00 a 12.30–16.00, ve dnech večerního představení je pokladna otevřená do 19:00 hodin, o víkendech hodinu před představením
- rezervované vstupenky je nutno vyzvednout nejdéle 3 dny před představením
- pro skupiny 10 a více osob máme připraveny zajímavé slevy.

- Divadlo U Valšů provozuje Život90 z.ú., který poskytuje široké spektrum služeb a pomoci seniorům. Více informací na [www.zivot90.cz](http://www.zivot90.cz).
- Divadlo U Valšů hraje za laskavé podpory MČ – Praha 1, MK ČR, MPSV, MHMP



**05. 06. | 16.00 | Polib tetičku aneb Nikdo není bez chyby**

– S. Williams – děj nás zavede do Londýna, kde nesmělý Leonard žije po rozvodu s pubertální dcerou a svým veselým otcem, kterého se snaží dostat do domova důchodců, ale nikde ho pro jeho svéráznou povahu nechtějí. Leonard, aby si přivydělal, píše tajně knihu pod ženským pseudonymem, ale všechno se nečekané zamotá, když se půvabná nakladatelka rozhodne knihu vydat. . . Hrají: J. Čenský, M. Pleštilová, P. Nový/K. Vlček, M. Kuntová/E. Jansová, rež. J. Novák | vstupné 190 Kč | 100 Kč pro přátele Klubu Ž90

**10. 06. | 15.00 | Dámská šatna** – A. Goldflam – hra Dámská šatna poodhaluje jindy skryté atraktivní prostředí divadelního zákulisí. Ve čtyřech generačních rovinách dává nahlédnout do osudu čtyř hereček. Hrají: D. Kolářová, D. Batulková, E. Pacoláková, P. Tenorová, rež. A. Goldflam | vstupné 190 Kč | 100 Kč pro přátele Klubu Ž90

**11. 06. | 16.00 | Drahá Mathilda** – tragikomický příběh osudové lásky. Mathias je pětapadesátiletý Američan, kterému otec odkázal jedinou věc: luxusní byt v Paříži, s okny do Luxemburské zahrady. Bez jediného dolaru v kapse se vydá do onoho bytu, aby jej odhadl a prodal. Jaké je ale jeho překvapení, když ho zde uvítá stará dáma, která mu sdělí, že byt je sice jeho, ale otec se zavazal nechat ji zde dožít, a co víc, platit jí měsíční rentu ve výši dva a půl tisíce dolarů. Hrají: D. Kolářová, I. Svobodová a L. Veselý | vstupné 190 Kč | 100 Kč pro přátele Klubu Ž90

**13. 06. | 19.00 | Nevěsta z obrázku – Měsíční běs** – R. Kalinoski – milostný příběh Arménů. Komplikovaný milostný příběh lidí, kteří byli vytrženi z vlastního životního kontextu. Manželé Aram a Seta jsou dva z hrstky Arménů, kteří skoro zázrakem přežili vyhlazování Turky a hledají si cestu k sobě v daleké Americe. Podarí se jim založit rodinu po všem, co prožili? Psychologická hra s jemným humorem, která byla od roku 1995 uvedena s úspěchem ve 25 zemích a přeložena do 19 jazyků, z nichž posledním je turečtina. Autor za ni dostal mj. Moliérovu a Osbornovu cenu v Americe. Hrají: M. Kraus, D. Licková, I. Bareš/S. Lehký, M. Pazderka/J. Bánovec, rež. M. Tarant | vstupné 250 Kč | 150 Kč pro přátele Klubu Ž90

**17. 06. | 16.00 | Legendy české opery – Miloslav Podskalský** – basista Miloslav Podskalský během své bohaté pěvecké kariéry vytvořil mnoho významných operních postav na operních scénách v Liberci, Plzni, Ostravě a od roku 1978 nejdříve pohostinsky a poté v trvalém angažmá v Národním divadle v Praze. Je nesporně vynikajícím pěvcem příjemného tónbrú a kultivovaného projevu, rovněž vyučoval operní zpěv na HAMU v Praze. Pořadem provází Lubomír Havlák | vstupné 190 Kč | 100 Kč pro přátele Klubu Ž90

**25. 06. | 16.00 | Potomci slavných** – zveme Vás na další setkání s potomky, příbuznými i důvěrně blízkými populárních a slavných osobností. Pozvání přijali Miriam Kantorková, Zuzana Nováková – vnučka Maxe Švabinského, Kristýna Novotná – dcera herečky Ireny Kačírkové, Vladimír Jindřich – vnuk hudebníka a etnografa Jindřicha Jindřicha. Hudebníci Pavel Půta a Andy Seidl, zahrají písně Osvobozeného divadla. Pořadem provází Vratislav Ebr | vstupné 190 Kč | 100 Kč pro přátele Klubu Ž90

## DIVADLO V RYTÍŘSKÉ

Rytířská 31, 110 00 Praha 1  
mobil: +420 725 830 655 (pokladna a rezervace vstupenek)  
e-mail: info@divadlovytirske.cz, pokladna@divadlovytirske.cz  
www.divadlovytirske.cz

- otevřeno po – pá 12.00 – 19.00
  - hromadné objednávky vstupenek na tel. 606 021 748 nebo na obchodni@divadlovytirske.cz
  - vstupenky je možné rezervovat a zakoupit on-line na www.divadlovytirske.cz nebo také v síti Ticket Art, včetně CK Čedok; vybraná místa jsou k dispozici také v sítích Ticketpro, Ticketportal
- dárkové vstupenky jsou celoročně v prodeji v pokladně divadla

## DIVADLO V RYTÍŘSKÉ

**03. 06. | 19.00 | Frankie & Johnny** – T. McNally – krásný a uvěřitelný příběh o začátku jedné lásky. I když už máte za sebou kousek života a několik zklamání, pořád je naděje! Hrají: T. Kostková a A. Háma, rež. P. Kracik.

**05. 06. | 19.00 | Můj nejlepší kamarád** – E. Assou – Bernard a Phillipe jsou nejlepší přátelé, a přece tolik rozdílní. Bernard pracuje na skvělém postu v rodinném podniku své ženy Nelly, zároveň doplácí na svou vášeň sukníčkáře. Svou milenkou dokonce přivede do jiného stavu. Kdyby se o tom dozvěděla jeho manželka, přišel by o všechno. Proto požádá o pomoc svého kamaráda Phillipea, dobráka od kosti, který žije spořádaně se svou přítelkyní Alicí a nemá peněz nazbyt. Tím se roztáčí vynalézavý kolotoč situací a zápletek, na jehož konci není vůbec jisté, zda se Phillipeovi nezhroutí jeho vztah s Alicí a zda Bernardovi všechny jeho lži neprojdou. Hrají: A. Háma, P. Motloch, T. Kostková, N. Boudová, M. Sejnová/L. Okonová, rež. J. Nvota.

**12. 06. | 19.00 | Ani za milion!** – M. Doleželová, R. Venc – skvělá detektivní komedie, ve které je všechno jinak, každá lež je pravdou, každá pravda lží a jisté je pouze to, že pod rouškou humoru se skrývá vrah... Atraktivní a netradiční prostředí přímořského majáku, brilantní dialogy, strhující tempo a originální zápletky dávají těhle současné komedii obrovský potenciál. Hrají: J. Langmajer, A. Gondíková, rež. P. Hruška.

**14. 06. | 19.00 | Hrdinové** – tři veteráni z první světové války, Gustav, René a Fernand, spolu žijí v domově důchodců – pravidelně se setkávají na terase svého současného útočiště, vzpomínají na svou minulost a popichují se, aniž tuší, že největší bitva jejich života je teprve čeká. Jeden je cynik s velkým srdcem, trpící strachem z vnějšího světa. Druhý každou chvíli omdlévá kvůli

střepině ze šrapnelu, uvízlé v jeho hlavě, a není proto schopen vést delší konverzaci. Třetí je pragmatik a opatrný optimista, který se – navzdory svému kulhání – pokouší stát nohama pevně na zemi. Tato trojice se v jednu chvíli rozhodne vzepřít monotónnímu životu „ve výslužbě“, v němž jedinou perspektivu představuje smrt, a společně si naplánují výpravu na kopec na obzoru, na jehož vrcholu se vítí proháni větveými topolů. Uspějí naši hrdinové v tomto svém posledním životním dobrodružství? A potvrdí pravidlo, že člověk je jen tak starý, jak se cítí? Hrají: P. Kostka, J. Satoranský, M. Vladyka, rež. P. Slavík.

**17. 06. | 11.00 | Čas pod psa** – B. Buc – náhodné setkání tří žen: zaměstnané matky se starostmi o rodinu, frustrované ženy pod prášky, které zapíjí Armagnacem a mladé prodávачky v obchodě s prádlem. Všechny tři, každá více méně na konci svých sil, se náhodně setkají v zadní místnosti jedné pařížské kavárničky, kam jsou nuceny se uchýlit před nepřízní počasí a kde jsou posléze nuceny nedobrovolně strávit celou noc. To vše pod „dohledem“ místního číšníka, ironika a nepřítel žen. Hrají: T. Kostková, M. Málková, E. Josefíková, P. Nečas/K. Zima, rež. J. Nvota

**18. 06. | 19.00 | Úhlavní přátelé** – C. Greep – svěží francouzská komedie o tom, jak snadné je narušit dlouholeté přátelství aneb co způsobí neopatrné zacházení s mobilem při cestě autem na návštěvu nejlepších přátel. Hrají: T. Kostková, N. Boudová, M. Vladyka a R. Holub, rež. J. Seydler

## KLUB LÁVKA

Novotného lávka 1, 110 00 Praha 1  
tel.: +420 221 082 288 (informace o volných místech)  
e-mail: rezervace@lavka.cz  
www.lavka.cz

- předprodej vstupenek denně 10.00 – 16.30, v den konání představení je prodloužena prodejní doba v pokladně do 19.00
- vstupenky lze zakoupit také v síti Ticketportal



**03. 06. | 19.00 | Můžem i s mužem** – autorské představení, co vše se odkrýje a kolik slupek oloupe během jedné narozeninové párty. A po čem všichni touží, no přece po lásce, po tom nádherném stavu milovat a být milován. Hrají a zpívají: K. Kaira Hrachovcová, V. Hybnerová, J. Sedláčková, D. Závůrková.

**08. 06. | 19.30 | Řecký večer**

**10. 06. | 19.00 | Čtyři dohody** – J. Dušek – Čtyři dohody založené na staré toltécké moudrosti, nabízejí silný kód chování, který dokáže rychle proměnit náš život v nový prožitek svobody, opravdového štěstí a lásky. Úč. J. Dušek, A. Vitouš a P. La Š'éz.

**17. 06. | 19.00 | Lécivé divadlo Gabriely Filippi „Chlapec, který viděl pravdu“** – host: povídání s Helenou Houdovou, spiritwoman.love, ženou-umělkyní, která se v napojení na matku zemi vnímá nejvíce jako voda, která lidem svítí na cestě poznání.

**23. 06. | 19.30 | Velká swingová noc s Original Vintage Orchestra** – jedinečná noblesní show pro všechny milovníky swingu i příznivce moderní hudby v elegantním provedení, které předčí Vaše očekávání.

## KULTURNÍ PORTÁL.CZ

Kulturní portál.cz, s. r. o.  
Vodičkova 41 – pasáž Světozor, 110 00 Praha 1  
tel.: +420 222 984 272  
mobil: +420 603 805 271 (objednávky; po–pá 9.00–19.00)  
www.kulturniportal.cz (on-line objednávky)

- vstupenky též v prodeji v sítích Ticketpro, Ticket Art a Ticketportal
- představení pro děti naleznete v rubrice divadla pod hlavičkou Divadla Pohádek
- změna programu vyhrazena!

## DIVADLO GONG

Sokolovská 191, Praha 9 (metro B – Českomoravská)

**11. 06. | 19.00 | Zdeněk Izer na plný cool!** – populární komik Zdeněk Izer v zábavné show, která nenechá vaše bránice ani na chvíli v klidu!

**15. 06. | 19.00 | Hrdý Budžes** – husákovská normalizace pohledem osmileté školačky v podání Bary Hrzánové, která za tuto inscenaci získala Cenu Thálie. Hrají: B. Hrzánová, J. Vlčková, L. Jeník

## STUDIO DVA DIVADLO

Palác Fénix  
Václavské nám. 802/56, 110 00 Praha 1  
tel.: +420 222 222 598 (pokladna – pasáž Palác Fénix)  
e-mail: pokladna@studiodva.cz  
www.studiodva.cz

- informace a on-line rezervace vstupenek na www.studiodva.cz
- pokladna divadla Studio DVA, pasáž Palác Fénix, Václavské nám. 802/56, Praha 1, tel.: 222 222 598, e-mail: pokladna@studiodva.cz, otevřeno po–ne 11.00–19.00 (v případě pozdějšího představení do jeho začátku)
- pokladna divadla Studio DVA – Malá scéna, Na Perštýně 6, Praha 1 otevřena v den konání představení 2 h a 30 min před začátkem večerního představení (v případě dopoledních a odpoledních představení je pokladna otevřena 1 hodinu před začátkem představení)
- předprodej vstupenek také v běžných předprodejích
- změna programu vyhrazena
- v případě změny představení zůstávají vstupenky v platnosti nebo se vyměňují na jiný termín

## STUDIO DVA DIVADLO

### DIVADLO STUDIO DVA

**01. 06. | 14.00 | SMOLÍKOVÍ a jejich podivuhodné dobrodružství** – H. Miró – hrají: E. Holubová/S. Remundová, B. Klepl/M. Hanuš, J. Stryková/M. Váňová, V. Jílek/J. Meduna, J. Ployhar, R. Madeja/Z. Šporc, M. Váňová/E. Hanušová, rež. M. Hanuš.

**01. 06. | 19.00 | Libánky na Jadranu** – P. Hartl – hrají: E. Holubová, B. Klepl, M. Šoposká, V. Jílek/Š. Benoni, rež. P. Hartl.

**02. 06. | 19.00 | Poprask na laguně** – C. Goldoni – hrají: E. Holubová, J. Krausová, B. Klepl, K. Hádek, J. Stryková, M. Šoposká, K. Nováková, M. Maděříč, V. Jílek, M. Slaný, A. Fixová, R. Štabrňák, J. Meduna, J. Ployhar, M. Ligač, V. Šanda a P. Pěkníc, rež. M. Schejbal.

**03. 06. | 19.00 | Libánky na Jadranu**

**04. 06. | 19.00 | Odpočívaj ve svém pokoji** – D. Lindsay-Abaire – hrají: D. Kolářová, M. Vančurová, P. Stach, Š. Benoni, L. Pernetová, J. Ployhar, rež. M. Hanuš.

**05. 06. | 19.00 | 4 sestry** – P. Hartl – hrají: I. Chýlková, A. Šišková, J. Stryková, B. Kohoutová, R. Štabrňák, rež. P. Hartl.

**06. 06. | 19.00 | Tomáš Kačo – My Home** – klavírní recitál Tomáše Kača, klaviristy vybaveného talentem od přírody a nezměrnou pílí, ale také skladatele, zpěváka a aranžéra, jehož cesta je úžasným příběhem splněných životních snů. Svě sólové recitály staví především na improvizaci, s níž rozehrává do neopokovatelých hudebních končin svůj jedinečný styl založený na fúzi klasiky, jazzu a tradiční romské hudby. Odehrál množství recitálů v Německu, Rakousku, Švýcarsku, Belgii, Izraeli, ve Washingtonu či Los Angeles. Aplaudující Carnegie Hall byla však jen jednou z variant životních snů.

**07. 06. | 19.00 | Malý princ** – na motivy knihy Antoina de Saint-Exupéryho – hraje: J. Cína, scénář: Š. Caban ve spolupráci s Darinou Abrahamovou, symfonická hudba a texty písní: Kryštof Marek, rež. Š. Caban.

**08. 06. | 14.00 | Malý princ**

**08. 06. | 19.00 | Kutloch aneb I muži mají své dny** – K. Magnusson – hrají: B. Klepl/M. Maděříč, F. Blažek/R. Štabrňák, K. Hádek/V. Jílek, M. Slaný/P. Bláha, rež. J. Jirků.

**09. 06. | 20.00 | Můj báječný rozvod** – G. Aron – všech patnáct postav vytváří Eliška Balzerová, rež. J. Kališová | ADF Jan Balzer

**10. 06. | 19.00 | Brouk v hlavě** – G. Feydeau – hrají: F. Blažek, J. Schneiderová, R. Štabrňák, M. Slaný, L. Král, L. Pernetová/A. Fixová, P. Pěkníc, Š. Benoni, B. Kohoutová, J. Ployhar, K. Janáčková, L. Kofroň/V. Liška/M. Kubačák a M. Maděříč, rež. M. Schejbal.

**11. 06. | 19.00 | Věra** – P. Zelenka – hrají: I. Chýlková, B. Polívka, J. Stryková/L. Pernetová, P. Stach/K. Hádek, M. Pechlát/R. Zach, M. Kubačák, S. Remundová a M. Šoposká, rež. A. Nellis.

**12. 06. | 19.00 | Věra**

**13. 06. | 19.00 | Brouk v hlavě**

**14. 06. | 19.00 | Odpočívaj ve svém pokoji**

**15. 06. | 10.00 | Divadlo pod lupou** – interaktivní prohlídka divadla – nahlédněte s námi za oponu a odhalte kouzlo a tajemství skrytých divadelních zákoutí. Provedeme vás celým divadlem, vysvětlíme, jak vzniká inscenace, kdo je kdo v divadle a mnohé další! Zajítte ten magický pocit a postavte se na divadelní jeviště! Pořádáme skupinové prohlídky pro školy i pro veřejnost. Výklad je interaktivní a přizpůsobený věku účastníků.

**15. 06. | 14.00 a 18.00 | EVITA** – T. Rice, A. L. Webber – hrají: R. Fišarová, P. Strenáčík, K. Roden/O. Sokol, O. Izdny



a V. Vyoralová/P. Kosková. Přebásnil: M. Prostějovský, hudební nastudování: K. Marek, rež. O. Sokol.

**15. 06. | 14.00 | SMOLÍKOVI a jejich podivuhodné dobrodružství**

**16. 06. | 19.00 | Libánky na Jadranu**

**17. 06. | 15.00 | Malý princ**

**17. 06. | 19.00 | Libánky na Jadranu**

**19. 06. | 19.00 | Vzhůru do divočiny** – M. Riml – hraji: J. Krausová, K. Roden, K. Badinková Nováková, rež. D. Abrahámová

**20. 06. | 19.00 | Bond / Medea** – Cabani – hraji: I. Chýlková, P. Fejk, J. Kraus, J. Voverková/P. Kosková, Z. Stavná/M. Absolonová, P. Strenčík, P. Nesvačilová, M. Slaný, V. Jílek, V. Liška. Tanečnice – Chór: T. R. Solařová, Z. Havrlantová, V. Skalická, T. Machová, K. Šútovská, I. Szantová, L. Červíková, A. Mišková, L. Horčíčková, P. Podzimeková. Animátoři, Technici a Vedlejší postavy: M. Caban, Š. Caban a V. Kopecký, rež. Cabani.

**21. 06. | 19.00 | Bond / Medea**

**22. 06. | 14.00 | Šíleně smutná princezna** – F. Vlček, B. Zeman – hraji: B. Kohoutová, J. Cina, J. Kraus, B. Klepl, D. Kolářová, A. Šišková, R. Štabrnák a další. Původní scénář: F. Vlček, B. Zeman, hudba: J. Hammer, texty písní: I. Fischer, J. Fischer, divadelní adaptace: Š. Caban, rež. Š. Caban, hudební nastudování: K. Marek.

**22. 06. | 19.00 | Hvězda** – P. Hartl – hraje: E. Holubová, rež. P. Hartl.

**23. 06. | 14.00 | Šíleně smutná princezna**

**23. 06. | 19.00 | Hvězda**

**24. 06. | 20.00 | Můj báječný rozvod**

**25. 05. | 19.00 | Les** – A. N. Ostrovskij – hraji: I. Janžurová, I. Orozovič, I. Bareš, V. Javorský, M. Zoubková, V. Beneš, F. Kaňkovský, M. Mejzlík, J. Tesařová, rež. M. Dočekal.

**26. 06. | 19.00 | Můj báječný rozvod**

**27. 06. | 15.00 | Vysavač** – P. Hartl – hraje: B. Klepl, rež. P. Hartl.

**28. 06. | 19.00 | Vše o mužích** – M. Gavran – hraji: M. Kramár, F. Blažek a M. Slaný, rež. J. Janěková.

**29. 06. | 19.00 | Vše o mužích**

**30. 06. | 19.00 | Vysavač**

## DIVADLO STUDIO DVA – MALÁ SCÉNA

Na Perštýně 6, 110 00 Praha 1

**04. 06. | 19.30 | Odvrátená strana měsíce** – V. Klimáček – hraji: E. Vášáryová, V. Horján, D. Abrahámová, Z. Šebová/N. Puklušová, rež. M. Amsler | Divadlo GUaGU (Bratislava).

**04. 06. | 19.30 | Šest tanečních hodin v šesti týdnech** – R. Alfieri – hraji: Ch. Poullain, M. Kraus, rež. Z. Dušek | Divadlo Bolka Polívky (Brno)

**06. 06. | 18.00 a 20.00 | Ing. Jaromír Stromšík, muž v síti** – R. Levínský – hraje: P. Vaněk, rež. J. Ožvold.

**07. 06. | 19.30 | Oscar pro Emily** – F. Bohner, A. Alexy – hraji: P. Kostka, C. Mayerová, I. Lupták/V. Jílek, rež. P. Slavík

**10. 06. | 19.30 | Manželství v kostce** – L. Balák – hraji: O. Navrátil, Z. Kronerová, rež. L. Balák | Divadlo Komediograf | host

**11. 06. | 19.30 | Oscar pro Emily**

**12. 06. | 20.00 | Oscar pro Emily**

**13. 06. | 19.30 | Ničeho nelituji – Pocta Édith Piaf** – koncertní recitál plný příjemné atmosféry s nezaměnitelnou vůní Francie. Zazní světoznámé písně z repertoáru královny šansonu É. Piaf, ale také Ch. Aznavoura či J. Brela. Nenechte se ujít jedinečné představení jedné z našich nejlepších šansoniérek R. Fišarové, která svým vystoupením dokáže dodat tu správnou noblesu a francouzský šarm. Českou É. Piaf doprovází vynikající běloruský akordeonista A. Yasinski a kytarista M. Linka.

**14. 06. | 19.30 | Otevřené manželství** – D. Fo, F. Rame – hraji: K. Roden, J. Krausová a P. Pěkník, rež. P. Hartl.

**16. 06. | 19.30 | Otevřené manželství**

**17. 06. | 19.30 | Vše o ženách** – M. Gavran – hraji: A. Šišková, J. Krausová a J. Schneiderová, rež. J. Janěková.

**18. 06. | 19.30 | O lásce** – P. Claudel – hraji: J. Krausová a K. Roden, rež. A. Kraus.

**19. 06. | 19.30 | Madame Rubinstein** – J. Misto – hraji: D. Syslová, M. Steinmasslová, J. Hána, překlad: B. Kuras, rež. P. Svojtka | ADF

**20. 06. | 19.30 | Hovory o štěstí mezi čtyřma očima** – P. Hartl – hraji: F. Blažek, J. Stryková/J. Schneiderová, K. Hádek/M. Slaný, M. Šoposká a R. Štabrnák, rež. P. Hartl.

**21. 06. | 19.30 | Ničeho nelituji – Pocta Édith Piaf**

**24. 06. | 19.30 | O lásce**

**25. 06. | 19.30 | Ničeho nelituji – Pocta Édith Piaf**

## VIOLA

Národní 1011/7, 110 00 Praha 1

tel.: +420 224 220 844

[www.divadloviola.cz](http://www.divadloviola.cz)

♿ bezbariérový přístup

- předprodej na záři se koná 17. června v 16.00
- pokladna otevřena denně kromě neděle 16.00–20.00
- po začátku představení není možný vstup do hlediště

divadlo  
**Viola**

**03. 06. | 20.00 | Adresát neznámý** – fascinující prózu Američanky Kressmann Taylor o smrtící síle slova přednesou Jiří Dvořák a Jan Hartl. Ze záznamu uslyšíte neopakovatelný hlas Josefa Somra. Režie rozhlasové i jevištní verze: L. Engelová.

**04. 06. | 20.00 | Hodně smíchu a pár slz aneb Co život dal a vzal Betty MacDonaldové** – životní a úsměvný optimismus slavné spisovatelky Betty Mac Donaldové se k nám vrací prostřednictvím vzpomínek její dlouholeté přítelkyně. Scénář:

J. Tejkalová s použitím knihy Blanche Caffierové. Hodně smíchu a pár slz v překladu E. Marxové. Výtvarná spolupráce: V. Všecka. Hudební spolupráce: Dr. V. Truc. Úč. C. Mayerová a T. Kostková, rež. J. Pleskot.

**05. 06. | 20.00 | Když teče do bot** – A. P. Čechov – závěrečná část violó – čechovského triptychu. Představení je určeno všem, kdo mají rádi vtíp, jemnost, laskavost a nečekaná překvapení. Hrají: T. Medvecká, L. Malkina, J. Meduna a L. Jurek, choreografie: L. Senkevich, rež. L. Engelová.

**06. 06. | 20.00 | Jako zázrakem / Jak dělat podobiznu ptáka** – J. Prévert – slavný francouzský básník, scénárista filmů Děti ráje a Setkání Seiny s Paříží, autor textů šansonů Edith Piaf slaví ve světě (i ve Viole) svůj velký návrat. Budte spolu s Josefem Somrem, Davidem Novotným a Barborou Polákovou nebo Mášou Málkovou při tom. Scénář: L. Engelová a L. Němečková, scéna: I. Židek, kostýmy: I. Brádková, hudební spolupráce: J. Pazour, rež. L. Engelová.

**10. 06. | 20.00 | Moje velká ryba** – O. Pavel – poetické vyprávění o mamince, povedeném tatínkovi, báječném strejdovi Proškovi a dětství na břehu Berounky je plné opravdového života, kde slzy a dojetí střídá očistný smích. Drobné příběhy Oty Pavla se už dávno staly klasikou české literatury. Z povídek Oty Pavla čte M. Donutil.

**11. 06. | 20.00 | Stařec a moře** – dramatická skica pro dva mužské hlasy – mistra a jeho učedníka – podle slavné novely Ernesta Hemingwaye. Hlas moře vytváří hudba Emila Viklického. Hrají: J. Somr a M. Holý, dramaturgie: J. Kudláčková, scéna: I. Židek, rež. L. Engelová.

**12. 06. | 20.00 | Smích jeviště i zákulisí** – Naďa Konvalinková a Jaromír Meduna vzpomínají na setkání s Violou, otevřou oblíbené knížky, představí své zamilované autory a přidají i leccos z tajností jeviště i zákulisí. Přijďte se s námi před létem rozloučit s právě uplynulou divadelní sezonou! Klavír – Marcel Javorček. Večerem provází Robert Tamchyna | vstupné 300 Kč (beze slev)

**13. 06. | 20.00 | Volnost, rovnost, gastronomie** – anglický humorista Peter Mayle v rozkošném vyprávění o Provence řeší otázku: Proč Francouzi netloustnou. Náš večer bude volným pokračováním Tří gentlemanů, inscenace, ve které se na základě textů Karla Čapka a Petera Maylea zabýváme starou dobrou Anglií. Hrají: V. Kopta, S. Vrbická, M. Táborský, scénář: J. Kudláčková a L. Engelová, scéna: I. Židek, kostýmy: I. Brádková, autor písní a hudební spolupráce: V. Kopta, rež. L. Engelová

**14. 06. | 20.00 | Koupila jsem husu, tak nevím...** – jazyk je to, čím přežije národ aneb čeština jako chrám i tvrz. Humorný večer o lásce k češtině, o její kráse, bohatosti i zálužnostech. Podle textů P. Eisnera, K. Čapka a M. Hornička sestavila L. Engelová. Dramaturgická spolupráce: R. Tamchyna Úč. J. Hartl a M. Eben, autor textů písní a hudby: M. Eben, hrají: J. Honzák /kontrabas/, P. Skála /kytara/, M. Eben /klavír/, výprava: I. Židek, rež. L. Engelová | na toto představení lze zakoupit max. 2

**17. 06. | 20.00 | Novecento – Magické píáno** – A. Baricco – strhující příběh geniálního klavíristy Úč.: D. Prachař a E. Viklický.

David Prachař byl oceněn za hru Novecento cenou Thálie 2006 v kategorii mimořádný mužský jevištní výkon – činohra

**18. 06. | 20.00 | Commedia finita** – V. Hradská – je vtípnou hrou o naší nejslavnější operní pěvkyni. Vypovědí její pedagogické konkurentky; uklízečky, společnice a komorné jsou svědectvím nejen o úspěších a pádech E. Destiniové; ale především o závisti a malosti; které jako důvěrné známé provázejí i naše životy. Úč. D. Černá; J. Synková/M. Šajdková; D. Kolářová; M. Málková, rež. L. Engelová.

**19. 06. | 20.00 | Martina Trchová & Trio** – osobitě autorské písně, výrazný hlas, jazzová i klasická kytara, hladivý tón kontrabasů a pestrá rytmika. To vše je Martina Trchová & Trio s hudebními aranžemi na hranicích jazzu, blues, folku, latiny a šansonu. Základním motivem nového alba zpěvačky Martiny Trchové oceněného Andělem 2016 je hledání domova: a to jak domovského místa ve světě, tak uvnitř nás v sobě samých. „Dodnes jsem vnímána jako písničkářka“, říká Martina Trchová, „ale věřím, že si náš nový projekt najde cestu k mnohem širšímu publiku, protože se nám podařilo najít pro písně kabát, který je energičtější a hudebně barevnější. A to vše, aniž bychom ubrali písním na křehkosti.“

**20. 06. | 20.00 | Anděl v modrém** – osobní i umělecká pouta osudově spojovala jednu z nejslavnějších dvojic francouzského umění 20. století – herce Jeana Maraise a básníka, dramatika, divadelního i filmového režiséra a výtvarníka Jeana Cocteaua. Ve Viole uvádíme Anděla v modrém ve vynikajícím hereckém obsazení s Jiřím Langmajerem a Jiřím Dvořákem. Scénář a režie: T. Vondrovic, výtvarná spolupráce: I. Židek. Na představení Anděl v modrém lze zakoupit max. 4 vstupenky na osobu

**21. 06. | 11.00 | Rozmarné léto** | veřejná generálka | vstupné 150 Kč

**23. 06. | 20.00 | ROZMARNÉ LÉTO** – V. Vančura – komedie o lásce a žárlivosti, pozdním vzplanutí i brzkém vystřízlivění, o přátelství a především o tom, jak je krásné býti kadeřavým. Krokovy Vary jsou lázeňským městem dobré pověsti a dobré vody a třeba že jen deváté velikosti, tím že do nich Vladislav Vančura umístil svůj příběh, učinil je nesmrtelnými. Ve Viole máte jedinečnou šanci osvěžit se jejich nostalgickou atmosférou, zejména pak zřídlem autorovy kouzelné češtiny a přesvědčit se, že literárnímu příběhu svědčí nejen filmové plátno ale i divadelní jeviště. Neboť řečeno s Vladislavem Vančurou: „Míra dálky je toulka, míra hojnosti je hlad a hra předchází před činy.“ Hrají: J. Štěpnička, V. Beneš, V. Heřsus a Z. Slavíkova. Divadelní adaptace: M. Velíšek, scéna: V. Vohlřídla, kostýmy: I. Brádková, rež. M. Pavlík | premiéra | vstupné 400 Kč

**25. 06. | 20.00 | Hodina diplomacie** – C. Gely – osudový dialog, který zachránil Paříž a její obyvatele... Dramatické setkání, ve kterém budoucnost Paříže závisí na vyjednávacích schopnostech švédského diplomata Raula Nordlinga. Co vlastně přesvědčilo loajálního německého generála Dietricha von Choltitze, otce tří malých dětí, aby se v srpnu 1944 vzeplal Hitlerovu rozkazu a ušetřil Paříž před totálními zničením? Jaká tajemství skrývá generálovo luxusní apartmá hotelu Meurice? Napínavý

soubor argumentů, slov a emocí. Vynikající příležitost pro dva zralé herce během jedné noci, v jedné chvíli, na jednom místě. Úspěšnou francouzskou hru podle skutečné události uvádíme v české premiéře. Hrají: J. Šťastný, H. Bor, V. Vodochoňský, rež. R. Lipus.

**V divadelním baru vystavuje obrazy Jan Samec.**

## VRŠOVICKÉ DIVADLO MANA

Moskevská 967/34, 101 00 Praha 10

[www.vrsovickedivadlo.cz](http://www.vrsovickedivadlo.cz)

♿ bezbariérový přístup

- spojení: tram 4, 13, 22 do zastávky Vršovické náměstí, nebo tram 24 a 7 do zastávky Bohemians a poté pěšky nahoru na Vršovické náměstí, vstup do divadla z ulice Na Kovárně
- rezervace a prodej vstupenek do Vršovického divadla MANA na internetu: [webticket.cz](http://webticket.cz) nebo mailem [produkc@vrsovickedivadlo.cz](mailto:produkc@vrsovickedivadlo.cz); SMS objednávkou na číslo 778 001 097, rovněž osobně v úředních hodinách farní kanceláře, ulice Moskevská 34, a na pokladně divadla v otevírací době po-pá 17 až 19, a hodinu před začátkem představení
- změna programu vyhrazena
- podpora: MČ Praha 10, Státní fond kultury ČR, Nadace život umělce.
- více informací k dětským představením naleznete v rubrice „Divadla pro děti“



**03. 06. | 19.30 | Ta třetí** – J. Havlíček, V. Mašková – dilema muže mezi dvěma ženami. Divadelní adaptace klasického románu Jaroslava Havlíčka. Hrají: L. Jurek, D. Pfauserová, S. Jachnická, V. Janků, P. Klimeš, L. Hädler Stirský, rež. R. Lipus | vstupné 350 Kč

**04. 06. | 17.30 | Gin Game** – D. L. Coburn – tragikomédie o výhrách a prohrách zdaleka ne jen těch karetních. Hrají: Z. Kronerová, D. Sitek | vstupné 450 Kč | benefiční představení ve prospěch neziskové organizace Gaudia proti rakovině

**04. 06. | 20.00 | MANA Bonus** – debatní pořad se zajímavými hosty. Scénický rozhovor na aktuální téma. Host debaty: Radkin Honzák. Debatou provází Daniela Brůhová | vstupné 100/50 Kč

**06. 06. | 19.30 | Ůča musí pryč!** – L. Hübner – emoce vřou, známky dětí se rapidně zhoršily, atmosféra ve třídě je špatná, a za všechno samozřejmě může učitelka! Hrají: D. Prachař, J. Janěková ml., K. Frejová, L. Rybová, I. Chmela, P. Špalková | vstupné 480 Kč | host Divadlo Verze

**07. – 09. 06. | Vršovický festival talentů** – 10. ročník přehlídky autorské tvorby Talent drama studia pro děti a dospělé | vstupné 300 Kč | host Talent drama studio

**10. 06. | 19.30 | Zahrada Jane Austenové** – L. Lagronová – příběh slavné anglické autorky populárních románů, nahlédnutí do jejího privátního života pohledem převážně nevážným. Hrají: M. Málková, L. Štěpánková a A. Veldová. Rež. R. Lipus | vstupné 350 Kč

**11. 06. | 19.30 | Gin Game** | vstupné 350 Kč

**13. 06. | 19.30 | Letní den** – S. Mrožek – absurdní komedie o souborji dvou mužů o krásnou ženu a smysl života. Hrají: Z. Kalina,

D. Rous a P. Tenorová/M. Málková, rež. O. Zajíc | vstupné 300 Kč | po představení následuje Rozloučení se sezónou pro členy Klubu přátel VDM a ostatní, kteří mají rádi tuto scénu

**14. 06. | 11.00 | Ta třetí** | vstupné 120 Kč | hrajeme pro školy a seniory

**14. 06. | 11.00 | Squat** – M. Sládek – komediální příběh s dramatickými prvky nejen o osobách na hraně společenských konvencí | vstupné 110 Kč | hraje DS Nahodto

**20. 06. | 19.30 | Země česká, domov můj** – V. Mašková, F. Novák – příběh legionáře Františka Nováka. Hra o osudových chvílích člověka na pozadí bojů o Československo. Hrají: V. Udatný, M. Kačmarčík, J. Hoffman, M. Málková, rež. P. Khek | vstupné 350 Kč

**25. 06. | 11.00 | Země česká, domov můj** | vstupné 120 Kč | hrajeme pro školy a seniory

## ŽIŽKOVSKÉ DIVADLO JÁRY CIMRMANA

Štítného 5, 130 00 Praha 3

tel.: +420 222 780 396 (pokladna), 222 781 860 (kancelář)

e-mail: [kancelar@zjdc.cz](mailto:kancelar@zjdc.cz)

[www.zjdc.cz](http://www.zjdc.cz)

- pokladna otevřena po-čt 16.30–19.30, ostatní dny hodinu před představením
- na zadaná představení není možné objednávat vstupenky; na všechna představení poskytujeme slevu 50% pro seniory a držitele průkazu ZTP, ZTP/P
- online rezervace na červen: 1. 5. ve 12.00 zveřejnění programu s možností rezervace á 1000 Kč, 20. 5. od 17.00 rezervace za běžnou cenu, 28. 5. prodej nevyzvednutých vstupenek – telefonické rezervace od 10.00



**02. 06. | 19.00 | Vražda v salónním coupé** – Cimrman, Smoljak, Svěrák | Divadlo Járy Cimrmana

**03. 06. | 19.00 | Akt** – Cimrman, Svěrák | Divadlo Járy Cimrmana | zadáno

**04. 06. | 19.00 | Posel z Liptákovy** – Cimrman, Smoljak, Svěrák | Divadlo Járy Cimrmana | ABO D

**05. 06. | 19.00 | Vyšetřování ztráty třídní knihy** – Cimrman, Smoljak | Divadlo Járy Cimrmana

**06. 06. | 19.00 | Hospoda Na mýtince** – Cimrman, Smoljak, Svěrák | Divadlo Járy Cimrmana | zadáno

**07. 06. | 19.00 | Fantastická žena** – N. Foster | 3D company a Agetura Famílie

**08. 06. | 19.00 | Dobrý proti severáku** – D. Glattauer, U. Zemme | 3D company

**09. 06. | 19.00 | Dlouhý, široký a Krátkozraký** – Cimrman, Smoljak, Svěrák | Divadlo Járy Cimrmana

**10. 06. | 19.00 | České nebe** – Cimrman, Smoljak, Svěrák | Divadlo Járy Cimrmana | zadáno

**11. 06. | 19.00 | České nebe**

**12. 06. | 19. 00 | Blaník** – Cimrman, Smoljak, Svěrák | Divadlo Jára Cimrmana

**13. 06. | 19. 00 | Cimrman v říši hudby** – Smoljak, Svěrák, Klusák | Divadlo Jára Cimrmana

**14. 06. | 19. 00 | TANEC NA KONCI LÉTA** – B. Friel | Divadlo A. Dvořáka, Příbram | pražská premiéra | ABO C

**15. 06. | 19. 00 | Smích zakázán** – M. Gavran | 3D company

**16. 06. | 19. 00 | Švestka** – Cimrman, Smoljak, Svěrák | Divadlo Jára Cimrmana

**17. 06. | 19. 00 | NEVĚDÁNÍ AKADEMIKOVÉ** – T. Prattchet, S. Briggs | Divadlo AQUALUNG | 1. česká premiéra | ABO B

**18. 06. | 19. 00 | NEVĚDÁNÍ AKADEMIKOVÉ** – T. Prattchet, S. Briggs | Divadlo AQUALUNG | 2. česká premiéra

**21. 06. | 19. 00 | The Act** – Cimrman, Smoljak, Svěrák | Cimrman English Theatre

**01. 07. | 19. 00 | Racek** – A. P. Čechov | 3D company a Divadlo Plus

**02. 07. | 19. 00 | Racek**

**03. 07. | 19. 00 | Racek**

## ČERNÁ DIVADLA

### ČERNÉ DIVADLO METRO

Národní 25, 110 00 Praha 1

tel.: +420 221 085 276 (kancelář), 221 085 201 (pokladna)

e-mail: [divadlometro@divadlometro.cz](mailto:divadlometro@divadlometro.cz), [pokladna@divadlometro.cz](mailto:pokladna@divadlometro.cz)

[www.divadlometro.cz](http://www.divadlometro.cz)

- předprodej vstupenek otevřen po–ne 10.00–20.00 (u vchodu do pasáže vedle KFC), večerní pokladna u divadla otevřena 1 h před představením
- Divadlo Metro je jediné černé divadlo v Praze, jehož představení jsou interaktivní, a které vám částečně prozradí svou unikátní techniku! Na konci každého představení vás čeká krátká ukázka techniky originálního černého divadla. Můžete se tak na chvíli i vy stát hercem přímo na jevišti!
- vstupné 590 Kč, studenti 480 Kč, děti do 10 let 290 Kč



**BLACK LIGHT  
THEATRE METRO**

**01. – 02. 06. | 20. 00 | LIFE IS LIFE** – humorné a zároveň poetické nastínění lidského života pomocí výtvarných prvků černého divadla, tance, pantomimy a hudby. V tomto pojetí originálního černého divadla prožijete s hlavním hrdinou jeden obyčejný den a jeden, možná trochu obyčejný život. Části humorné, až groteskní, se střídají s poetikou černého divadla, moderní taneční čísla alternují s klasickým baletem a vše spojuje herecko-pantomimický projev hlavních představitelů. Den je plný zážitků, ale stejně jako v životě – vše má svůj konec.

**03. – 05. 06. | 20. 00 | The Little Prince Today** – Malý princ procestoval celý vesmír, aby zjistil, co je v životě skutečně důležité. Nejvíc ho ale zaujala Země, krásná a podivuhodná planeta, kde se její obyvatelé chovají laskavě a ušlechtilé, ale i nezodpovědně a kruté zároveň. Dejte volnost své představivosti a pojďte se spolu s námi podívat očima Malého prince, co všechno naše planeta zažívá. Nečekejte ovšem klasické filozofické zpracování! The Little Prince Today je volnou adaptací klasického příběhu Antoina de Saint-Exupéryho.

**06. – 09. 06. | 20. 00 | DEJA VU** – mottem představení je citát Alberta Einsteina: „Obávám se dne, kdy vývoj technologie předčí vzájemné lidské vztahy. To potom svět bude mít generaci idiotů.“ Představení se vážně i nevážně zabývá současným životním stylem. Ukazuje, jak moderní komunikační technologie řídí i lidské osudy. Vykrusluje lidský život humorně, poeticky a pravdivě bez slova pouze pomocí výtvarných prvků černého divadla, tance, pantomimy a hudby.

**11. – 12. 06. | 20. 00 | LIFE IS LIFE**

**13. – 15. 06. | 20. 00 | The Little Prince Today**

**17. – 19. 06. | 20. 00 | DEJA VU**

**20. – 23. 06. | 20. 00 | LIFE IS LIFE**

**24. – 26. 06. | 20. 00 | The Little Prince Today**

**27. – 30. 06. | 20. 00 | DEJA VU**

### DIVADLO IMAGE

#### černé divadlo, tanec a pantomima

Národní 25, 110 00 Praha 1

tel.: +420 222 314 448

mobil: +420 732 156 343

e-mail: [image@imagetheatre.cz](mailto:image@imagetheatre.cz)

[www.imagetheatre.cz](http://www.imagetheatre.cz)

- pokladna otevřena po–ne 10.00–20.00
- ceny vstupenek: dospělí 580 Kč, děti 3–14 let 400 Kč, studenti (ISIC card) 480 Kč, rodné vstupné (2 dospělí + 2 děti 3–14let) 1740 Kč
- místa v sále nejsou číslována, divadelní sál je otevřen 30 minut před začátkem
- Divadlo Image je stálci mezi scénami unikátního českého žánru, černého divadla. Osobitým způsobem kombinuje precizní černodivadelní techniku, tanec a pantomimu.



**01. 06. | 20. 00 | The Best of Image** – výběr nejlepších částí a fragmentů ze všech představení. Našimi diváky velmi oblíbené představení je esencí anebo, jak teoretici říkají, průřezem repertoáru Divadla Image. Zapomeňte na teorie a dopřejte si zábavnou lahůdku z naší divadelní kuchyně. Je výživná, lehce stravitelná a mentálně osvěžující.

**02. 06. | 20. 00 | Cabinet curiosit a zázraků profesora Pražáka** – unikátní prezentace geniálních vynálezů, které málem změnilý svět. Poeticko-technický zážitek na vlastní oči. Černé divadlo rozšiřuje možnosti lidstva. Vstup na vlastní nebezpečí.



**03. 06. | 20.00 | Afrikania** – divoká příroda v taneční stylizaci a působivé efekty černého divadla. Turisté, pošťák a jedno velké, hravé nedorozumění. Že to nejde dohromady? Ale ano, jde.

**04. 06. | 20.00 | The Best of Image**

**05. 06. | 20.00 | Afrikania**

**06. 06. | 20.00 | Galaxia** – hluboký vesmír jako inspirace pro černé divadlo a tanec. Astronomie a astrologie, horoskop i elixír lásky zase inspirací pro neverbální divadlo. To je Galaxie v Image.

**07. 06. | 20.00 | Galaxia**

**08. 06. | 20.00 | The Best of Image**

**09. 06. | 20.00 | The Best of Image**

**10. 06. | 20.00 | Afrikania**

**11. 06. | 20.00 | Afrikania**

**12. 06. | 20.00 | Black Box** – mozaika černodivadelních obrazů a tanečních výstupů kombinovaná s útržky příběhu téměř kriminálního. Muž zákona v patách dvojici diletantských gangsterů.

**13. 06. | 20.00 | The Best of Image**

**14. 06. | 20.00 | Galaxia**

**15. 06. | 20.00 | Galaxia**

**16. 06. | 20.00 | The Best of Image**

**17. 06. | 20.00 | The Best of Image**

**18. 06. | 20.00 | Afrikania**

**19. 06. | 20.00 | Afrikania**

**20. 06. | 20.00 | The Best of Image**

**21. 06. | 20.00 | Galaxia**

**22. 06. | 20.00 | Galaxia**

**23. 06. | 20.00 | The Best of Image**

**24. 06. | 20.00 | The Best of Image**

**25. 06. | 20.00 | Afrikania**

**26. 06. | 20.00 | Afrikania**

**27. 06. | 20.00 | The Best of Image**

**28. 06. | 20.00 | The Best of Image**

**29. 06. | 20.00 | Galaxia**

**30. 06. | 20.00 | Galaxia**

## DIVADLO TA FANTASTIKA

Karlova 8, 110 00 Praha 1

tel.: +420 222 221 366-7 (pokladna)

www.tafantastika.cz

- on-line prodej vstupenek na černé divadlo Aspects of Alice na www.tafantastika.cz.
- pokladna otevřena po–ne 10.00–21.30 (hromadné objednávky: tel. 222 221 364; 222 221 369, predprodej@tafantastika.cz)
- předprodej vstupenek též v síti Ticketpro a BTI



*Aspects of Alice*

**01. – 30. 06. | 19.00 a 21.30 | Aspects of Alice** – poetické černodivadelní představení na motivy „Alenky v říši divů“ s hudbou Petra Hapky a výtvarným ztvárněním Emmy Srncové. V inscenaci jsou použity klasické postupy černého divadla, laterny magiky, filmové projekce i ojedinělé technické triky. Přes 10 000 repríz u nás i ve třiceti zemích světa! Součástí představení je interaktivní workshop.



*Light Art Show*

**01. 06. | 17.00 | LIGHT ART SHOW v Divadle Ta Fantastika** – navštivte jedinečnou show v centru Prahy. Prožijte romantický příběh, stověžatého města a ponořte se do kouzla malování světlem. Na luminiscenční plátno malujeme realistické obrazy, které mizí, aby je vzápětí nahradily nové. Tuto nenapodobitelnou světelnou animaci, dokresluje dramatický hudební doprovod. Odvezte si z Prahy zázitek, na který nikdy nezapomenete! Skvělá zábava pro celou rodinu. Součástí představení je interaktivní workshop | pokladna: 10.00–21.30 | rezervace: tel.: 222 221 366–7 | e-mail: predprodej@tafantastika.cz; www.lightartshow.cz

## MUZIKÁLY

### DIVADLO KALICH

Jungmannova 9, 110 00 Praha 1  
tel.: +420 296 245 311 (pokladna)  
e-mail: pokladna@kalich.cz  
www.divadlokalic.cz

- pokladna otevřena po–pá 9.30–12.30 a 13.00–19.30, so–ne 12.00–15.00 a 15.30–20.00, pokud se v sobotu, neděli či o svátcích nekoná večerní představení, je otevřeno pouze do 18.00, rezervace na tel. 296 245 311 nebo pokladna@kalich.cz
- hromadné objednávky tel. 296 245 307, 296 245 303, objednavky@kalich.cz
- vstupenky na muzikálová představení zakoupíte ve vybraných pobočkách CK ČEDOK a CK FIRO TOUR.
- vybraná místa v prodeji také v sítích Ticket Art, Ticketmaster a Ticketportal
- internetový předprodej vstupenek na www.divadlokalic.cz
- registrujte se při online nákupu nebo v pokladně divadla a využijte výhod věrnostního programu Divadla Kalich
- program Hvězdného léta naleznete v rubrice „Divadelní festivaly“

divadlo  
**kalich**

*Vás baví*

**01. 06. | 14.30 a 19.00 | Osmý světadíl** – muzikál s hity skupiny Elán – poslední představení minimálně pro rok 2019! Písně, které jsou kultovní už pro tři generace fanoušků, provázejí romantický příběh o lásce, touze a pomínutelnosti okamžiku štěstí. Diváci se mohou těšit na strhující výkony těch nejlepších herců naší muzikálové scény a energickou show v režii a choreografii Jána Ďurovčíka. Hrají: T. Savka, T. Löbel, R. Tomeš, M. Doubravová, N. Pocisková, K. Steinerová, Z. Fric, J. Kříž, J. Révai, M. Pleskot, A. Stanková, Z. Křištofová – Kolářová, M. Štěchová aj.

**02. 06. | 13.30 | Osmý světadíl**

**07. 06. | 19.00 | Vlasy** – nechte se unést jedinečným příběhem a nábojem písní z muzikálu, který celosvětově proslavilo legendární filmové zpracování Miloše Formana. V představení zní hit za hitem, songy jako Vodnář, Donna, Kež slunce svítí... a celá řada dalších se už dávno staly nesmrtelnými. Slogan „květiNOVÉ děti“ nového nastudování režiséra a výtvarníka Š. Cabana naznačuje

nadčasovost tohoto muzikálu, jehož příběh, písně i poselství mohou být až překvapivě současné. Přijďte si užít velkolepou oslavu lásky, svobody a tolerance. Setkat se s oblíbenými interprety i s novými tvářemi vyhlášeného muzikálového týmu Divadla Kalich. Hrají: P. Pálek/R. Tomeš, R. Pekárek/M. Peroutka, Ch. Doubravová/P. Vraspírová, J. Fanta/Š. Komárek, S. Tlustá/M. Tomešová, L. Adam/J. Tenkrát, F. Hořejš/V. Novák, K. Bohatová/M. Křížová/K. Steinerová ad., rež. Š. Caban

**08. 06. | 14.30 a 19.00 | Vlasy**

**09. 06. | 13.30 | Vlasy**

**14. 06. | 19.00 | Krysař** – osudový muzikál Daniela Landy – osudový muzikál o tajemném muži v kápi a s píšťalou, ve které se ukrývá obrovská moc. Krysař Daniela Landy se vrací na jeviště Divadla Kalich v novém hereckém obsazení a s novou výpravou i choreografií. O jeho návrat si celá léta psali sami diváci, pro které je bez nadsázky kultovním představením. Krysař je řazen mezi nejuspěšnější původní české muzikály všech dob. Dnes má muzikál na svém kontě více než 1000 repríz, odehraných jak v Čechách, tak i v zahraničí. Hrají: P. Pálek, R. Jašková/D. Suchařípa, M. Křížová/K. Bohatová, M. Peroutka/R. Tomeš, M. Zounar/J. Apolenář, Heňo, F. Slováček jr./J. Šlégr, A. Slováčková/Ch. Doubravová aj., rež. M. Landa.

**15. 06. | 14.30 a 19.00 | Krysař**

**16. 06. | 13.30 | Mauglí... jsme jedné krve** – muzikál Ondřeje Soukupa a Gabriely Osvaldové má na svém kontě už více než 100 vyprodaných repríz! Příběh o přátelství, lásce, ale i o boji o přežití provází kromě nápadité hudby a vtipných textů také ojedinělá režie tandemu Skutr, která diváky překvapuje efektními výrazovými prostředky sahajícími až ke špičkovým akrobatickým číslům. Hrají: J. Korn, J. Zonyga, J. Kříž, L. Šoralová, J. Cina, C. Kassa, M. Tomešová, R. Tomeš, Z. Fric, V. Marek, R. Tesařík, P. Opava, M. Pleskot, R. Pavlovčinová.

**23. 06. | 19.00 | Tomáš Klus** – koncert

**22. 06. – 02. 09. | Letní scéna Hvězdné léto pod žižkovskou věží** – Mahlerovy sady, Praha 3 | vstupenky na www.hvezdneleto.cz

## DIVADLA PRO DĚTI

### DIVADLO IMAGE

#### Černé divadlo, tanec a pantomima

Národní 25; 110 00 Praha 1

tel.: +420 222 314 448

mobil: +420 732 156 343

e-mail: [image@imagnettheatre.cz](mailto:image@imagnettheatre.cz)

[www.imagnettheatre.cz](http://www.imagnettheatre.cz)

- pokladna divadla otevřena po–pá 10.00–20.00 a so–ne 10.00–20.00
- vstupné: děti do 3 let zdarma (bez nároku na vlastní sedadlo), děti od 4 let, dospělí, senioři 150 Kč; divadelní sál je otevřen 30 minut před začátkem
- Divadlo Image je stálící mezi scénami unikátního českého žánru, černého divadla. Osobitým způsobem kombinuje precizní černodivadelní techniku, tanec a pantomimu.



**09. 06. | 15.00 | O zlaté rybce** – barevný svět pod vodní hladinou, jednou přivítivý a kolibájcí, jindy rozbourěný a zrádný. Bájní tvorové, hraví koníci a zpívající rybky. Ti všichni budou rozplétat pohádkový příběh dobráckého rybáře a jeho chamtivé ženy na jevišti Divadla Image.

**19. 06. | 09.30 | O zlaté rybce**

**25. 06. | 09.30 | Kaleidoskop** – černo-divadelní pohyblivé obrazy tančících zvířat plné barev a kouzel střídají dva kamarádi mimové, kteří společně nebo sobě navzájem vymýšlejí různé kulišárny. Představení je vhodné pro děti od 4 let, ale pobaví se i dospělí. Pro děti hrálo Divadlo Image s úspěchem v mnoha zemích světa a nyní se těší na malé české diváky.

### DIVADLO KARLA HACKERA

Klapkova 26, 182 00 Praha 8

tel.: +420 284 681 103

e-mail: [info@divadlokch.cz](mailto:info@divadlokch.cz)

[www.divadlokch.cz](http://www.divadlokch.cz)

- divadelní scéna Městské části Praha 8
- předprodej út 16.00–18.00, pokladna otevírá 1 h před začátkem každého představení a je otevřena 2 h
- rezervace na [www.divadlokch.cz](http://www.divadlokch.cz) nebo telefonicky ve všední dny na 284 681 103, prodej rezervovaných vstupenek končí 30 minut před začátkem představení.
- dopolední představení ve všední dny jsou školní a účast na nich je možná po telefonické nebo e-mailové dohodě



**04. 06. | 17.00 | Mlynář a kmotřička Smrt** | hraje LD Jiskra | od 4 let

**11. 06. | 17.00 | Mlynář a kmotřička Smrt**

**13. 06. | 09.00 a 10.30 | Trapas nepřezijí! aneb Ten řízek nezvedej** – Karel Louda je žák 8. B. Přichází do nové školy v novém městě. Bojí se nového kolektivu, nových učitelů, sousedů a HOLEK... Velmi oblíbené představení, při kterém se baví teenager i dospělí. Hrají M. Dolinová a L. Ondřej | od 11 let

**14. 06. | 09.00 a 10.30 | Trapas nepřezijí! aneb Ten řízek nezvedej**

**18. 06. | 17.00 | Kašpárek a zlá liška** | hraje LD Jiskra | od 3 let

**25. 06. | 17.00 | Kašpárek a zlá liška**

### DIVADLO MINARET

Reduta

Národní 20, 110 00 Praha 1

mobil: +420 732 575 666 (rezervace)

e-mail: [info@divadlominaet.cz](mailto:info@divadlominaet.cz)

[www.divadlominaet.cz](http://www.divadlominaet.cz)

- prodej vstupenek hodinu před začátkem nebo v Redutě po–pá 15.00–19.00
- činnost souboru je podporována hl. m. Prahou a Prahou 1



REDUTA

Národní 20, Praha 1

**04. 06. | 09.00 a 10.30 | Duhový hrad** – interaktivní pohádka pro pět smyslů (a šest barev) o společné cestě za duhovými barvami a za štěstím, spolu s kastelánkou můžete vstoupit do fantazijního světa barev, stát se princeznami a princů barevných království, pohádka, která vás inspiruje k radostnému používání barev v každodenním životě, režijní dohled: L. Jiřík, výtvarná spolupráce: I. Křivánková, v roli Kastelánky R. Nechutová.



*Démoni současnosti*

**05. 06. | 09.00 a 10.30 | Démoni současnosti** – tragikomédie o nástrahách dnešního světa je určena především mladému publiku. Dospělým však mnozí démoni mohou být také povědomí... Dynamická inscenace Divadla Minaret vtahuje diváky přímo do příběhu a provokuje k hlubšímu zamyslení nad vlastním životem. „Největší

démoni nespí pod postelí, ale v tvójí hlavě!“ dynamickou hudebně pohybovou podívanou. „Největší démoni nespí pod postelí, ale v tvójí hlavě!“ Scénář R. Nechutová, scéna A. Pitra, kostýmy E. Pitrová, hudba L. Jakl, choreografie E. Miškovíč. Hrají: N. Válová/E. Radilová, O. Brejcha, E. Miškovíč a R. Nechutová, rež. L. Jiřík | pro mládež

## STUDIO DIVADLA MINARET

**Herecké kurzy, které zahrnují hlasovou i pohybovou přípravu, jsou určeny dětem od 8 do 15 let. Blíží informace na tel. 730 141 693.**

## DIVADLO POHÁDEK

Kulturní portál.cz, s. r. o.

Vodickova 41 – pasáž Světozor, 110 00 Praha 1

tel.: +420 222 984 272

mobil: +420 603 805 271 (telefonické objednávky,

po–pá 9.00–19.00)

[www.divadlopohadek.cz](http://www.divadlopohadek.cz) (on-line objednávky)

- vstupenky též v prodeji v síťích Ticketpro, Ticket Art a Ticketportal
- představení pro dospělé naleznete v rubrice divadla pod hlavičkou Kulturní portál.cz
- změna programu vyhrazena!

## DIVADLO BEZ ZÁBRADLÍ

Jungmannova 36/31, Praha 1

**01. 06. | 11.00 | Maxipes Fík** – příhody malé holčičky Áji a jejího kamaráda velkého psa - Maxipsa Fíka. Divadelní zpracování slavného večerníčku. Hrají: M. Sajlerová, Z. Tomáš, K. Nohýnek, P. Vojtíšek a další.

**08. 06. | 11.00 | Pat a Mat jedou na dovolenou** – legendární kutilové Pat a Mat se vydají na cesty, aby prošli světa kraj a nakonec zjistili, že doma je to nejlepší. Hrají: M. Dufek, Z. Tomáš/D. Kubásek

**15. 06. | 11.00 | Čtyřlístek a talisman moci** – a jsou tu zase! Bájčný Čtyřlístek k vám zavítá se zbrusu novým a napínavým dobrodružstvím. Hrají: E. Ochmanová/D. Zábranská/I. Stejskalová, V. Krátký/T. Pospíšil, L. Klíma/O. Venclík, P. Vojtíšek/V. Maštalič.

## DIVADLO SPEJBLA A HURVÍNKY

**řizovatel Divadla S+H – hlavní město Praha**

Dejvická 38, 160 00 Praha 6

tel.: +420 224 316 784, 224 316 186 (pokladna)

mobil: +420 607 057 459, 607 911 458 (pokladna)

e-mail: [info@spejbl-hurvinek.cz](mailto:info@spejbl-hurvinek.cz)

[www.spejbl-hurvinek.cz](http://www.spejbl-hurvinek.cz)

- pokladna otevřena v po 13.00–18.00, út–pá 9.00–14.00 a 15.00–18.00, so a ne 9.30–11.30 a 12.00–17.00 (pokud hrajeme); hrajeme-li představení pro dospělé, je pokladna otevřena do 19.00; v případě, že divadlo nehraje, nebo je na zájezdu, je pokladna o víkendech uzavřena; po začátku představení je přístup do divadla z Kyjevské 10
- obchodní oddělení, hromadné objednávky: tel. 224 316 784, [pokladna@spejbl-hurvinek.cz](mailto:pokladna@spejbl-hurvinek.cz)



**01. 06. | 14.00 | Jak s Máníčkou šli všichni čerti** – „To je k uzoufání, nosit stále ty samé, staré a nemoderní šatičky“, vzdychá Máníčka a smutně si prohlíží své spolužačky, pyšníci se modely podle poslední módy. Za jejich kamarádství a za krásné šatičky by dala cokoli. Přátelství Hurvínka, lásku bábinky a snad by se upsala i samotnému čertu. Od přání ke skutku není daleko. Pak už nezbyvá než nastoupit do tramvaje a vydat se do Dáblic. Do samého pekla, kde síjí všichni čerti. . . Jakou cenu bude muset.

**02. 06. | 14.00 | Jak s Máníčkou šli všichni čerti**

**04. 06. | 10.00 | Jak s Máníčkou šli všichni čerti**

**06. 06. | 10.00 | Jak s Máníčkou šli všichni čerti**

**08. 06. | 14.00 | Jak s Máníčkou šli všichni čerti**

**09. 06. | 10.30 | Jak s Máníčkou šli všichni čerti**

**11. 06. | 10.00 | Jak s Máníčkou šli všichni čerti**

**12. 06. | 10.00 | Jak s Máníčkou šli všichni čerti**

**15. 06. | 14.00 | Pohádky pro Hurvínka** – Hurvínka s Máníčkou se dostanou do světa pohádek. Na své pouťi se seznámí nejen s Dlouhým, Širokým a Bystrozrakým, ale i dědem Vševedem a dalšími pohádkovými postavkami. A pořádně si to užijí!

**16. 06. | 10.30 | Pohádky pro Hurvínka**

**23. 06. | 14.00 | Hurvínkův popletený víkend** – příběh o jednom zamotaném víkendovém odpolední, ze kterého jde hlava kolem nejen Hurvínkovi, Máníče, panu Spejblovi a paní Kateřině, ale i dvěma medvídatům, která utekla z cirkusu. Hra plná písniček a groteskních situací potěší i ty nejmenší diváky

## DIVADLO TRONÍČEK

Vladislavova 22, Praha 1

tel.: 774 554 227

e-mail: [divadlo@orfeus.cz](mailto:divadlo@orfeus.cz)

[www.divadlotronicek.cz](http://www.divadlotronicek.cz), [www.orfeus.cz](http://www.orfeus.cz)

**16. 06. | 15.00 | Pohádka ptačí** – K. Čapek – o čem si ptáci povídají? Co se stalo vrabčákovi z Dejvic? Jak k tomu ptáci přišli, že umějí létat? To vše se dozvíte v pohádce Karla Čapka, která nebyla dosud nikdy inscenenovaná. Pohádka ptačí je z proslulého souboru Devatero pohádek a ještě jedna od Josefa Čapka jako přívaček z roku 1932. Karel Čapek je bezesporu jedna z našich nejvýznamnějších osobností a to nejen v oboru literatury. Právě dnes nám chybí takové osobnosti, které se vymezují vůči všem „ismům“, vyzdvihují krásu lidského ducha a zároveň si umí dělat z člověka takovou tu krásnou legraci. Ve svých pohádkách Čapek rád fabuluje; jak a proč něco vzniklo a jeho „vysvětlení“ jsou prochnutá nezaměnitelným jemným humorem.

**19. 06. | 18.00 | Fousatý případ Valeriána Draka** – v detektivní pohádce se věhlasný detektiv Valerián Drak vydává po stopě strašlivého lupiče Šestiprstáka. Vyšetřování nebude tak jednoduché, jak se na první pohled zdá. Čím dál zamotanější zápletky zamotávají hlavu všem. Místem činu zločinu je Staré Město pražské, není tedy až tak překvapivé, když do příběhu vstoupí tajemné síly, na které jsou i moderní vyšetřovací metody krátké. Jak jen tahle sranda dopadne. . . ? Pro děti od 6 let.



**20. ročník**

měs\_\_\_\_\_to  
v po\_\_\_\_\_hy—bu  
\_\_\_\_\_2019

**Ústí nad Orlicí**

# **Město v pohybu 2019**

pondělí | 3. 6. 2019

**Progres 2 | David Koller s kapelou**

úterý | 4. 6. 2019

**Kamelot | Yo Yo Band**

středa | 5. 6. 2019

**Black band | Jazzování s F. Uhlířem a J. Jiráněm**

čtvrtek | 6. 6. 2019

**Milan Peroutka se skupinou Perutě | Tata Bojs**

pátek | 7. 6. 2019

**Nirvana Czech Tribute – In The Name Of Cobain**

**Karel Kahovec a George & Beathovens**

**Queenie | Uriah Heep Revival**

sobota | 8. 6. 2019

**Adele Tribute Show | The Pink Panthers**

**Support Lesbiens**

**OHŇOSTROJ**

[www.ustinadorlici.cz](http://www.ustinadorlici.cz)

## VYBÍRÁME Z PREMIÉR

OD 3. 6.

### PRADO – SBÍRKA PLNÁ DIVŮ

Itálie, 2019, dokumentární, 90 min

Kdyby tak muzea mohla vyprávět! Nový dokument o slavném španělském Museo del Prado má přesně tento cíl. Slavná budova v Madridu slaví 200 let existence a ve výpravném snímku přibližuje svůj příběh. Putování španělskou metropolí odhaluje nejen to nejlepší z obřích muzejních sbírek, ale i šest století španělského národa. Dějiny vyprávěné uměním, přes osm tisíc muzejních exponátů včetně děl od geniů jako Goya, El Greco, Velázquez nebo Rubens, Tizian či Bosch, přesně to je nový dokument Prado – sbírka plná divů.

- Hrají: Jeremy Irons
- Režie: Valeria Parisi

OD 6. 6.

### LÁSKY JEDNÉ PLAVOVLÁSKY

Československo, 1965, romantický, komedie, drama, 77 min



Hrdinkou filmu Lásky jedné plavovlásky je mladička blondýnka Andula. Žije na internátě v malém středočeském městečku, kde na jednoho muže připadá deset žen – a většina je stejně ženatých. Andula touží, stejně jako většina jejich kamarádek, po trochu prosté lidské lásce. Je nezkušená, snadno uvěří slibům a lichočkám. Prožije trapný večer ve společnosti tří obstarožních záložáků a téměř podlehe jednomu z nich – Vacovskému. Až se konečně objeví ten pravý – mladý klavírista Milda. Když s ním stráví noc, je přesvědčena, že právě on je ten pravý. Vypráví se za svou láskou do Prahy. Když se seznámí s chlapcovými rodiči, zjistí, že vše je jinak.

- Hrají: Hana Brejchová, Vladimír Pucholt, Vladimír Menšík, Ivan Kheil, Jiří Hrubý, Milada Ježková, Josef Šebánek, Marie Salačová, Jarka Crkalová, Zdenka Lorencová, Táňa Zelinková, Jan Vostřil, Josef Kolb, Antonín Blažejovský, Slavoj Banžet, Ota Heinitz, Otto Sattler, Antonín Keyř, Jindřich Heidelberg, Dana Valtová, Jana Nováková
- Režie: Miloš Forman

### POSLEDNÍ VEČERY NA ZEMI

Čína, 2018, drama, mysteriózní, 138 min

Hypnotický romantizující neo noir nejtalentovanějšího ze současných čínských filmářů Gan Biho je magickou meditací o prostoru a času i enigmatickou básní o ztrátě a bolesti. Film jako sen utkaný z nespolehlivé paměti a ještě nespolehlivější skutečnosti – barevně, světelně i kompozičně uhrančivý přelud narozený z melancholicky rozostřené přítomnosti a minulosti, která dost možná ani nebyla. Podmanivý rytmus a truchlivá obrazotvornost filmu o muži, který hledá svou dávno ztracenou lásku, evokuje ponuřejší a abstraktnější verzi raných filmů Wong Kar-Waie či vrcholných děl Andreje Tarkovského. Film, který nás zavádí do fantastických ruin provinčního města Kaili na jihovýchodě Číny, vrcholí více než 50 minut trvajícím záběrem-zjevením natočeným bez jediného střihu ve 3D. Poslední večery na Zemi staví na mesmerizujícím efektu a náladě více než na zápletkách a zřetelné distribuci informací, činí tak ale z dobrého důvodu. Čím méně toho totiž víme, tím méně toho zapomeneme.

- Hrají: Wei Tang, Sylvia Chang, Meng Li, Jue Huang, Yongzhong Chen, Hong-Chi Lee
- Režie: Gan Bi

OD 13. 6.

### BEATS

Velká Británie, 2019, drama, komedie, hudební, 101 min



Rok 1994, maloměsto ve středním Skotsku. Nejlepší kamarádi Johnna a Spannera pojí pevné pouto. Nyní se ovšem ocitají na prahu dospělosti a jejich životní cesty se rozdělí: Johnno se stěhuje za lepším životem do jiného města a Spanner bude muset čelit nejisté budoucnosti na vlastní pěst. Ale nadcházející léto bude jiné jak pro ně, tak pro celou zemi. Británie zažívá explozi freeparty scény a zrod největšího kontrakulturního hnutí mládeže v soudobých dějinách. Kluci toužící po dobrodružství a úniku se rozhodnou pro poslední společnou akci a vyrazí na nelegální rave. Ukradnou peníze Spannerovu staršímu bratrovi a pod mlhavým vedením D-Mana, dýdžeje z pirátské rozhlasové stanice, vstoupí do podsvětí charakterizovaného anarchií, svobodou a čelním střetem s pořádkovými silami. Beats vypráví univerzálně platný příběh o dospívání odehrávající se na pozadí hudby, která je stejně eklektická a elektrifikující jako scéna, jež se z ní zrodila. Je to příběh naší doby o přátelství, vzdorů a neodolatelné síle mládí.

- Hrají: Laura Fraser, Amy Manson, Kevin Mains, Rachel Jackson
- Režie: Brian Welsh

---

## SPITFIRE

Velká Británie, 2018, dokumentární, 99 min



Příběh letounu, který se stal nejslavnějším stíhacím letadlem, jaké kdy bylo vyrobeno. Film obsahuje cenné archivní záběry za 40. let, kdy byl letoun bezkonkurenční.

- Režie: David Fairhead, Ant Palmer
- Hudba: Chris Roe

**OD 17. 6.**

---

## PUNK JE HNED!

Slovensko, Česko, 2019, drama, 70 min



Drogově závislý pankáč Kwička žije se svojí družkou a synem v rozpadajícím se podnájmu. Jeho alternativní způsob života se střetne s tvrdou realitou, když dostane dopis od sociální péče s výstrahou, že mu bude dítě odebráno. Kwička se pokusí věci napravit, ale jeho impulzivní chování promění snahu o záchranu ve volný pád. Režijní debut Juraje Šlauka se inspiroje osudy lidí žijících na periferii.

- Hrají: Pavol Kovačovský, Juraj Gerža, Mário Fribert, František Škorpik, Patrícia Schürererová, Ľudmila Marošová, Marián Rác
- Režie: Juro Šlauka

**OD 20. 6.**

---

## PODFUKÁŘKY

USA, 2019, komedie, 94 min

Svět je plný bohatých, zkažených a sebejistých mužů. A přesně takové milují hrdinky komedie Podfukářky. Okouzující Angličanka Josephine (Anne Hathaway) a trošku neohranbané Američance Penny (Rebel Wilson) totiž nejde o lásku, ale jen a jen o peníze.

hodně peněz. Tyto dvě podvodnice jsou jasným důkazem, že ženské pokolení nelze podceňovat v žádném povolání. Dokonalá profesionálka se po náhodném setkání ve vlaku podujme zasvětit nadšenou amatérku do tajů svádění a okrádání mužů. S vypětím všech sil a po sérii neuvěřitelných zážitků se Josephine podaří z Penny vykresat kolegyni na úrovni, sice trochu nekonvenční, ale zato s obrovským potenciálem. A najednou se ze zákyně stává vážná konkurentka. Která z nich bude nakonec úspěšnější?

- Hrají: Anne Hathaway, Rebel Wilson, Tim Blake Nelson, Alex Sharp, Ingrid Oliver, Meena Rayann, Raffaello Degrootola, Deepak Anand, Aaron Neil, Tom Moutchi, Joe Manjón, Casper Christensen
- Režie: Chris Addison

**OD 27. 6.**

---

## SLUNCE JE TAKÉ HVĚZDA

USA, 2019, drama, 93 min

Daniel je romantik, který věří na osud. Když potká Natašu, okamžitě mezi nimi přeskóčí jiskra. Nataša je však nucena ještě týž den opustit Ameriku, a proto bojuje s pocitem, který ji k Danielovi přitahuje. Kromě toho se snaží zabránit i náhlé deportaci. Daniel je však pevně přesvědčen, že jejich setkání nebylo náhodné, a že jsou si navzájem předurčení.

- Hrají: Yara Shahidi, Charles Melton – GBenga Akinagbe, Cathy Shim, Faith Logan
- Režie: Ry Russo–Young

---

## YESTERDAY

Velká Británie, 2019, komedie, hudební, romantický, fantasy, 112 min

Hudební komedie Yesterday vypráví neuvěřitelný příběh neúspěšného muzikanta, který vyhraje jackpot v životní loterii. Jak se to stane? Jednou ráno se probudí a zjistí, že nikdo na světě si nepamatuje na legendární skupinu Beatles a její písničky. Na Ringa, Paula, George a Johna si vzpomíná jen on, a to mu dává příležitost stvořit hromadu nesmrtelných hitů, které mu zajistí bohatství a slávu, tedy všechno, co si člověk může přát. Skoro všechno. Ne nadarmo Beatles složili i písničku „All You Need Is Love“.

- Hrají: Himesh Patel, Lily James, Kate McKinnon, Ed Sheeran, Ana de Armas, Lamorne Morris, Sophia Di Martino, Joel Fry, Ellise Chappell, Dominic Coleman, Marjana Spivak, Atul Sharma, Jennifer Armour, Camille Chen
- Režie: Danny Boyle

## PROGRAMY KIN

- závěrka tohoto vydání byla 10. května, uvádíme programy aktuální k tomuto datu, změna programu vyhrazena
- uvádíme pouze programy, které provozovatelé dodají ke zveřejnění

### LUCERNA

Vodičkova 36, 110 00 Praha 1

tel.: +420 224 216 972

mobil: +420 736 431 503

e-mail: kino@lucerna.cz

www.kinolucerna.cz

- pokladna otevřena denně od 12.00

- červeně jsou označeny filmy s možností slevy pro seniory 50% (není-li uvedeno jinak)



KINO LUCERNA

01. 06.	13.30	Aladin – USA – česká verze
01. 06.	13.45	Ženy v běhu – ČR
01. 06.	15.45	Skleněný pokoj – ČR/SR
01. 06.	16.15	Zrodila se hvězda – USA
01. 06.	18.00	Rocketman – GB/USA
01. 06.	19.00	Nikdy neodvracej zrak – SRN/Itálie
01. 06.	20.30	Bolest a sláva – Španělsko
02. 06.	13.30	Aladin – USA – české titulky
02. 06.	14.00	Skleněný pokoj – ČR/SR
02. 06.	16.30	<b>Světové malířství na plátnech: Van Gogh &amp; Japonsko</b>
02. 06.	16.15	Zelená kniha – USA
02. 06.	18.30	Bolest a sláva – Španělsko
02. 06.	19.00	Nikdy neodvracej zrak – SRN/Itálie
03. 06.	13.30	Skleněný pokoj – ČR/SR
03. 06.	14.00	Rocketman – GB/USA
03. 06.	16.00	Ženy v běhu – ČR
03. 06.	16.45	Bolest a sláva – Španělsko
03. 06.	18.00	Bohemian Rhapsody – GB/USA
03. 06.	19.00	Nikdy neodvracej zrak – SRN/Itálie
03. 06.	20.30	Stars Night: Iron Sky 2
04. 06.	16.00	<b>Skleněný pokoj – ČR/SR</b>
04. 06.	16.45	Bolest a sláva – Španělsko
04. 06.	18.15	Rocketman – GB/USA
04. 06.	19.00	Nikdy neodvracej zrak – SRN/Itálie
04. 06.	20.45	Bolest a sláva – Španělsko
05. 06.	13.30	<b>Senior Art: Moje století – ČR</b>
05. 06.	16.00	Skleněný pokoj – ČR/SR
05. 06.	16.45	Bolest a sláva – Španělsko
05. 06.	18.15	Rocketman – GB/USA
05. 06.	19.00	Nikdy neodvracej zrak – SRN/Itálie
05. 06.	20.45	Bolest a sláva – Španělsko
06. 06.	16.00	Tři blízcí neznámí – GB
06. 06.	17.00	Skleněný pokoj – ČR/SR
06. 06.	18.00	Rocketman – GB/USA
06. 06.	19.15	Nikdy neodvracej zrak – SRN/Itálie
06. 06.	20.30	Bolest a sláva – Španělsko
07. 06.	14.30	Rocketman – GB/USA
07. 06.	16.00	Tři blízcí neznámí – GB
07. 06.	17.00	Skleněný pokoj – ČR/SR
07. 06.	18.00	Rocketman – GB/USA
07. 06.	19.15	Nikdy neodvracej zrak – SRN/Itálie
07. 06.	20.30	Bolest a sláva – Španělsko
08. 06.	13.00	Psí posláni 2 – USA – česká verze
08. 06.	13.30	Rocketman – GB/USA
08. 06.	15.00	Nikdy neodvracej zrak – SRN/Itálie
08. 06.	16.00	Free Solo – USA
08. 06.	18.15	Bolest a sláva – Španělsko
08. 06.	18.30	Věrní nevěrní – Francie
08. 06.	20.15	Zelená kniha – USA
08. 06.	20.30	Rocketman – GB/USA
09. 06.	13.00	Psí posláni 2 – USA – česká verze
09. 06.	13.15	Free Solo – USA
09. 06.	15.00	Nikdy neodvracej zrak – SRN/Itálie
09. 06.	15.30	Bolest a sláva – Španělsko
09. 06.	19.30	Koncert Pražského filmového orchestru
09. 06.	18.30	Věrní nevěrní – Francie
09. 06.	20.15	Tři blízcí neznámí – GB
10. 06.	13.30	<b>Mia a bílý lev, Fra/SRN/JAR – česká verze</b>
10. 06.	15.15	Rocketman – GB/USA
10. 06.	16.00	Tři blízcí neznámí – GB
10. 06.	17.45	Free Solo – USA
10. 06.	18.00	FILM IS GREAT: přehlídka britských filmů
10. 06.	18.00	Beats – slavnostní zahájení, vstupenky v prodeji
10. 06.	20.00	Poslední večery na Zemi – Čína
10. 06.	20.30	FILM IS GREAT: Brankář
11. 06.	15.45	Rocketman – GB/USA
11. 06.	16.15	Tři blízcí neznámí – GB
11. 06.	18.15	Bolest a sláva – Španělsko
11. 06.	18.30	FILM IS GREAT: Spitfire
11. 06.	20.30	Poslední večery na Zemi – Čína
11. 06.	20.45	FILM IS GREAT: Bouřlivé výšiny
12. 06.	13.30	<b>Senior Art: Trhlina – SR</b>
12. 06.	15.45	Rocketman – GB/USA
12. 06.	16.00	Tři blízcí neznámí – GB
12. 06.	18.00	FILM IS GREAT: Florencino knihkupectví
12. 06.	18.15	Bolest a sláva – Španělsko
12. 06.	20.30	FILM IS GREAT: Nikdys nebyl
12. 06.	20.30	Cestovatelské kino: Vietnam
13. 06.	16.00	FILM IS GREAT: Zabít posvátného jelena
13. 06.	16.15	Tři blízcí neznámí – GB
13. 06.	18.15	Bolest a sláva – Španělsko
13. 06.	18.30	FILM IS GREAT: Brankář
13. 06.	20.30	Rocketman – GB/USA
13. 06.	20.45	FILM IS GREAT: Beats
14. 06.	13.30	<b>Bolest a sláva – Španělsko</b>

14. 06.	15.00	Rocketman – GB/USA
14. 06.	16.00	Tři blízcí neznámí – GB
14. 06.	17.30	Genesis, Kanada
14. 06.	18.00	Rocketman – GB/USA
14. 06.	20.15	Zelená kniha – USA
14. 06.	20.30	Bolest a sláva – Španělsko
15. 06.	13.00	Psí poslání 2 – USA – česká verze
15. 06.	15.00	Co jsme komu ZASE udělali? – Francie
15. 06.	15.15	Rocketman – GB/USA
15. 06.	17.45	Bolest a sláva – Španělsko
15. 06.	20.00	Rocketman – GB/USA
15. 06.	20.15	Zelená kniha – USA
16. 06.	13.00	Psí poslání 2 – USA – česká verze
16. 06.	14.30	Rocketman – GB/USA
16. 06.	15.00	Co jsme komu ZASE udělali? – Francie
16. 06.	17.00	Prado – sbírka plná divů – Itálie
16. 06.	17.15	Genesis, Kanada
16. 06.	19.00	Rocketman – GB/USA
16. 06.	20.15	Bolest a sláva – Španělsko
17. 06.	13.30	Rocketman – GB/USA
17. 06.	13.45	Genesis, Kanada
17. 06.	16.15	Tři blízcí neznámí – GB
17. 06.	16.30	Rocketman – GB/USA
17. 06.	18.15	Bolest a sláva – Španělsko
17. 06.	19.30	FuckUp Night Prague Vol. XXXI
17. 06.	20.30	Rocketman – GB/USA
18. 06.	15.30	Tři blízcí neznámí – GB
18. 06.	16.00	Rocketman – GB/USA
18. 06.	17.30	Genesis – Kanada
18. 06.	18.30	Skleněný pokoj – ČR/SR
18. 06.	20.15	Zelená kniha – USA
18. 06.	20.45	Bolest a sláva – Španělsko
19. 06.	13.30	Senior Art: Poslední večery na Zemi – Čína
19. 06.	16.15	Tři blízcí neznámí – GB
19. 06.	18.15	Rocketman – GB/USA
19. 06.	20.45	Bolest a sláva – Španělsko
20. 06.	16.00	Beats – GB
20. 06.	16.15	Teroristka – ČR
20. 06.	18.00	Bolest a sláva – Španělsko
20. 06.	18.15	Neviditelné – Francie
20. 06.	20.15	Rocketman – GB/USA
20. 06.	20.30	Brankář – SRN/GB
21. 06.	13.30	Rocketman – GB/USA
21. 06.	14.00	Bolest a sláva – Španělsko
21. 06.	16.00	Beats – GB
21. 06.	16.15	Teroristka – ČR
21. 06.	18.00	Bolest a sláva – Španělsko
21. 06.	18.15	Neviditelné – Francie
21. 06.	20.15	Rocketman – GB/USA
21. 06.	20.30	Brankář – SRN/GB
22. 06.	13.45	Ženy v běhu – ČR
22. 06.	14.00	Tajný život mazlíčků – USA, česká verze
22. 06.	16.00	Beats – GB
22. 06.	16.15	Teroristka – ČR
22. 06.	18.00	Bolest a sláva – Španělsko
22. 06.	18.15	Neviditelné – Francie
22. 06.	20.15	Rocketman – GB/USA
22. 06.	20.30	Brankář – SRN/GB
23. 06.	13.45	Tajný život mazlíčků – USA, česká verze
23. 06.	14.00	Beats – GB
23. 06.	15.45	Ženy v běhu – ČR
23. 06.	16.15	Bolest a sláva – Španělsko
23. 06.	17.45	Neviditelné – Francie
23. 06.	18.00	Rocketman – GB/USA
23. 06.	20.00	Brankář – SRN/GB
24. 06.	13.30	Tři blízcí neznámí – GB
24. 06.	13.45	Rocketman – GB/USA
24. 06.	16.00	Teroristka – ČR
24. 06.	16.15	Spitfire
24. 06.	18.00	Bolest a sláva – Španělsko
24. 06.	18.15	Neviditelné – Francie
24. 06.	20.15	Rocketman – GB/USA
24. 06.	20.30	Beats – GB
25. 06.	16.00	Bolest a sláva – Španělsko
25. 06.	16.15	Spitfire
25. 06.	16.30	Beats – GB
25. 06.	18.15	Ladies Movie Night: Yesterday – GB
25. 06.	20.15	Rocketman – GB/USA
26. 06.	13.30	Senior Art: Genesis – Kanada
26. 06.	16.00	Teroristka – ČR
26. 06.	16.15	Spitfire
26. 06.	18.00	Bolest a sláva – Španělsko
26. 06.	18.15	Neviditelné – Francie
26. 06.	20.00	T 34 – Rusko
26. 06.	20.30	Beats – GB
27. 06.	16.00	Bolest a sláva – Španělsko
27. 06.	17.00	Slunce je také hvězda – USA
27. 06.	18.15	Yesterday – GB
27. 06.	19.00	Nikdy neodvracej zrak – SRN/Itálie
27. 06.	20.30	Rocketman – GB/USA
28. 06.	13.30	Neviditelné – Francie
28. 06.	14.30	Yesterday – GB
28. 06.	16.00	Bolest a sláva – Španělsko
28. 06.	17.00	Slunce je také hvězda – USA
28. 06.	18.15	Yesterday – GB
28. 06.	19.00	Nikdy neodvracej zrak – SRN/Itálie
28. 06.	20.30	Rocketman – GB/USA
29. 06.	13.00	Tajný život mazlíčků – USA, česká verze
29. 06.	13.30	Yesterday – GB
29. 06.	15.00	Ženy v běhu – ČR
29. 06.	16.00	Bolest a sláva – Španělsko
29. 06.	17.00	Slunce je také hvězda – USA
29. 06.	18.15	Yesterday – GB
29. 06.	19.00	Nikdy neodvracej zrak – SRN/Itálie
29. 06.	20.30	Rocketman – GB/USA
30. 06.	13.00	Tajný život mazlíčků – USA, česká verze
30. 06.	13.30	Yesterday – GB

- 30. 06. | 15.00 | Ženy v běhu – ČR**  
**30. 06. | 16.00 | Bolest a sláva – Španělsko**  
**30. 06. | 17.00 | Slunce je také hvězda – USA**  
**30. 06. | 18.15 | Rocketman – GB/USA**  
**30. 06. | 19.00 | Nikdy neodvracej zrak – SRN/Itálie**

## MĚSTSKÁ KNIHOVNA V PRAZE

Mariánské nám. 1, 110 00 Praha 1  
 tel.: +420 222 113 425 (předprodej v pokladně MKP po–pá  
 14.00–20.00)  
 www.mlp.cz (rezervace on–line)  
 ■ změna programu vyhrazena



## KINO MĚSTSKÉ KNIHOVNY V PRAZE

- 03. 06. | 19.00 | Současný film: Ostrým nožem – Slovensko 2019, Teodor Kuhn. Drama o otci, kterému zavraždili syna. Vítězný film soutěžení sekce Nová Evropa na Febiofestu 2019 vznikl podle skutečné události z roku 2005. Po útoku neonacistů na partu studentů zůstane na zemi ležet mrtvý ubožený kluk. Pachatelé jsou dopadeni, ale zděšená rodina brzy sleduje, jak jsou vrazi po chybném rozhodnutí soudkyně propuštěni na svobodu, a jednání policie připomíná zkorumpovanou instituci. Lektorský úvod V. Hendrich | slovensky | 89 min | od 15 let | vstupné 80 Kč | malý sál**
- 04. 06. | 16.00 | Filmový klub Bio senior: Sněžil! – ČR 2019, Kristina Nedvěďová. Po svatbě svého otce se Tereza (Petra Nesvačilová) se svým přítelem Františkem (Petr Vršek) a sestrou Petrou (Hana Vagnerová) vydává do domu babičky (Monika Pošívalová). O babičku a o dům se nyní stará jejich matka (Vanda Hybnerová). Tereze se zdá vše ponecháno svému osudu, stejně jako babička, která z nedostatku pozornosti ztrácí přehled o realitě. Ke smůle zúčastněných, se Tereza rozhodne v domě zůstat a postarat se o nápravu věcí. Ne vše ale potřebuje opravit. | 74 min | od 12 let | vstupné 60 Kč | velký sál | vstup pouze s platnou kartou FK. Cena karty 100 Kč, platí do 31. 12. 2019, v prodeji v pokladně MKP**
- 04. 06. | 19.00 | Filmový klub MKP: Humorista – Rusko, Lotyšsko, ČR 2019, Michail Idov. Borise Arkadije živí humor v době, kdy vás smích může existenčně zlikvidovat. Polovina 80. let. Brežněv zemřel, Andropov zemřel a o Černěnkovi se šeptá, že to má taky za pár. Boris vystupuje s neškodným skečem o opičce a žije život prominenta, komika režimem nejen tolerovaného, ale i podporovaného. Pod povrchem se ale dusí. Humor je z podstaty svobodný a pohrdá hloupostí mocných. V Borisovi zuří vnitřní boj mezi konformistou a buřičem. A to vše v době, kdy humor může zabíjet | rusky s českými titulky | 100 min | od 12 let | vstupné 80 Kč | velký sál | vstup pouze s platnou kartou FK. Cena karty 100 Kč, platí do 31. 12. 2019, v prodeji v pokladně MKP**
- 05. 06. | 19.00 | Papirové hlavy – Slovensko 1996, Dušan Hanák. Emotivní filmová freska o vztahu jednotlivce a moci**

v období vlády totalitního politického režimu. Film uvádí Kino MKP ve spolupráci s Galerií hlavního města Prahy v rámci výstavy Karafáty a samet / Umění a revoluce v Portugalsku a Československu 1968–1974–1989, která se koná ve 2. patře Městské knihovny od 30. 4. do 29. 9. | slovensky s anglickými titulky | 96 min | vstup zdarma | malý sál

**05. 06. | 19.00 | Film a spiritualita: Modlitba – Francie 2018, Cédric Kahn. Dvaadvacetiletý Thomas, který se přijíždí poprat se svou závislostí na heroinu do katolického rehabilitačního centra ve francouzských Alpách, je studií (ne)dobrovolné řehole a proměny prchlivého adolescenta ve svěbytnou duchovní bytost. Nenápadný, ale pronikavý a nesentimentální snímek o víře, možnostech nápravy, různých podobách závislosti a obtížné volbě mezi láskou k člověku a láskou k Bohu. Ve spolupráci s Akademickou farností Praha, uvádí Mgr. Lukáš Jirsa, Ph.D. | francouzsky s českými titulky | 107 min | od 15 let | vstupné 90 Kč | velký sál**

**06. 06. | 19.00 | Premiéra: Poslední večery na Zemi – Čína 2018 Gan Bi. Hypnotický romantizující neo noir je magickou meditací o prostoru a času i básní o ztrátě a bolesti. Podmanivý rytmus a obrazotvornost filmu o muži, který hledá svou dávno ztracenou lásku, evokuje díla Wong Kar-Waie či Andreje Tarkovského. Snímek vydělal přes 40 milionů dolarů. Dle mnohých kritiků nejuchvatnější a neoriginálnější dílo MFF v Cannes 2018, nominace na cenu Un Certain Regard. Lektorský úvod V. Hendrich | čínsky s českými titulky | 138 min | od 15 let | vstupné 120 Kč | velký sál**

**08. 06. | 15.00 | Bio Junior: Mirai, dívka z budoucnosti – Japonsko 2018 Mamoru Hosoda. Malý Kun si užívá dětství a plně pozornosti svých rodičů. Ovšem jen do doby, kdy jeho svět naruší právě narozená sestřička Mirai. O různých podobách rodinné lásky učí Kuna členové jeho rodiny, se kterými se setkává ve fiktivním světě mísícím minulost, přítomnost a budoucnost | český dabing | 98 min | vstupné 70 Kč | malý sál**

**10. 06. | 19.00 | Současný film: Milost – Polsko, ČR, SR 2018 Jan Jakub Kolski. Příběh rodičů tzv. prokletého vojáka vyprávěný jejich sedmnáctiletým vnukem Janem. „Odrůvous“ byl zabit v roce 1946. StB ho čtyřikrát vyhrabala z hrobu, aby se ujistila, že je „nepřítel lidu“ mrtvý. Matka vojáka nesnese to poníženi a ukradne rakev s tělem svého syna. . . Drama rodičů, kteří se snaží znovu získat důstojnost a vyrovnanost, natočil renomovaný Jan Jakub Kolski. Lektorský úvod V. Hendrich | polsky s českými a anglickými titulky | 100 min | od 15 let | vstupné 90 Kč | malý sál**

**11. 06. | 16.00 | Filmový klub Bio senior: Bolest a sláva – Španělsko 2019, Pedro Almodóvar. Antonio Banderas v roli filmového režiséra, který už není schopen tvořit. Příčinu tvůrčí prázdnoty musí hledat ve svém životě. Ve vzpomínkách se vrací se do dětství, ke své první dospělé lásce i k bolesti z jejího rozpadu | španělsky s českými titulky | 108 min | od 12 let | vstupné 60 Kč | velký sál | vstup pouze s platnou kartou FK. Cena karty 100 Kč, platí do 31. 12. 2019, v prodeji v pokladně MKP**

**11. 06. | 19.00 | Filmový klub MKP: Nikdy neodvracej zrak – Něm., Itálie 2018, Florian H. von Donnersmarck. Postava výtvarníka Kurta Barneta (Tom Schilling) je volně inspirovaná**

jedním z nejvýznamnějších vizuálních umělců 20. století Gerhardem Richterem. Životní prožitky a traumata se Kurtovi stávají inspirací, díky níž začíná tvořit osobité obrazy, které odrážejí nejen jeho vlastní osud, ale i pocity celé poválečné generace. Příběh překlenuje tři éry německé historie – dětství v nacistickém Německu, dospívání v komunistickém Východním Německu a završení uměleckého vývoje v Západním Německu | německy s českými titulky | 188 min | od 15 let | vstupné 80 Kč | velký sál | vstup pouze s platnou kartou FK. Cena karty 100 Kč, platí do 31. 12. 2019, v prodeji v pokladně MKP.

**12. 06. | 19.00 | Film a výtvarné umění: Klimt & Schiele – Erós a Psyché** – Itálie 2018, Michele Mally. Rok 1918 nepřinesl jen konec světové války, ale také úmrtí proslulých malířů Gustava Klimta a Egonu Schieleho. Oba dva jsou synonymem „zlaté éry“ Vídně a oba dva způsobili ve výtvarném světě revoluci | anglicky s českými titulky | 90 min | vstupné 100 Kč | velký sál

**17. 06. | 19.00 | Současný český film: Problémy prvního světa** – ČR, Izrael 2019, Elad Keidan, Jan Hecht, Jakub Felcman, Anna Kopecká. Starosti života v bohaté, průmyslově rozvinuté společnosti, nad kterými by obyvatelé třetího světa jen obraceli oči v sloup. Filmová verze. Omnibus 4 krátkých filmů: Někdy je to jenom řeka, Konzultace poslední den zkušebního období, Člověk Kilimandžáro a Jedno a půl přání. Hrají: Lenka Vlasáková, Martin Finger, Jan Kačena, Ester Geislerová, Adam Gebert aj. Lektorský úvod V. Hendricha, po projekci beseda s některým z autorů filmu | česká verze | 68 min | mládeži přístupný | vstupné 80 Kč | malý sál

**17. 06. | 19.00 | Film a výtvarné umění: Prado – sbírka plná divů** – Itálie 2019, Valeria Parisi. Kdyby tak muzea mohla vyprávět! Nový dokument o slavném španělském Museo del Prado má přesně tento cíl. Slavná budova v Madridu slaví 200 let existence a ve výpravném snímku přibližuje svůj příběh. Putování španělskou metropolí odhaluje nejen to nejlepší z obřích muzejních sbírek, ale i šest století španělského národa. Dějiny vyprávěné uměním, přes osm tisíc muzejních exponátů včetně děl od géníů jako Goya, El Greco, Velázquez nebo Rubens, Tizian či Bosch | 90 min | vstupné 100 Kč | velký sál

**18. 06. | 16.00 | Filmový klub Bio senior: Láska na druhý pohled** – Francie 2019, Hugo Gélin. Jednoho rána se spisovatel Raphael probouzí sám, bez své manželky Olivie, a čeká ho pořádný šok. Propadne se totiž do paralelního světa, ve kterém žije úplně jiný život. Olivii v něm nikdy nepotkal, ta je nyní slavnou klavíristkou a on určitě není slavným a všemi uznávaným spisovatelem. Je jen neznámým učitelem literatury, má navíc na hrudi záhadné tetování s nápisem „ping“ a především si uvědomí, že bez Olivie nedokáže žít. Musí udělat vše pro to, aby si její lásku znovu získal a především si ji zasloužil | francouzsky s českými titulky | 117 min | od 12 let | vstupné 60 Kč | velký sál | vstup pouze s platnou kartou FK | cena karty 100 Kč, platí do 31. 12. 2019, v prodeji v pokladně MKP.

**18. 06. | 19.00 | Filmový klub MKP: Rocketman** – VB, USA 2019, Dexter Fletcher. Životní příběh hudební legendy Eltona Johna (Taron Egerton) vinoucí se od jeho hudebních začátků až na samotný vrchol, protkaný jeho největšími hity. Než se stal Eltonem Johnem, jmenoval se Reginald a byl to malý brblavý oplácáný kluk, který si nerozuměl s rodiči, zato s klavírem ano. Zpočátku jen dělal křoví úspěšnějším muzikantům, jenže pak potkal svou nejspřízněnější duši, textaře Bernieho Taupina. Od tohoto setkání vedla strmá cesta na absolutní vrchol, možná až příliš rychlá na to, aby se dala zvládnout bez chlastu a drog | anglicky s českými titulky | vstupné 80 Kč | velký sál | vstup pouze s platnou kartou FK. Cena karty 100 Kč, platí do 31. 12. 2019, v prodeji v pokladně MKP.

**19. 06. | 19.00 | Současný film: Genesis** – Kanada 2018, Philippe Lesage. V soukromé chlapecké škole se šestnáctiletý Guillaume tajně zamiluje do svého nejlepšího kamaráda. Jeho osmnáctiletá sestra Charlotte je zaskočena svým přítelem, který ji navrhuje, aby měli otevřený vztah. Na letním prázdninovém táboře najde dvanáctiletý Félix zalíbení v Béatrice. Vše se mění. Komplexní a mimořádně emotivní autorský film s netradiční strukturou, zachycující traumata dospívání a prvních lásek. Mj. nominace na Zlatého Leoparda na MFF v Locarnu. „Chytrý, důvtipný scénář a pozoruhodné herecké výkony.“ (Screen) Lektorský úvod V. Hendrich | francouzsky s českými titulky | 130 min | od 15 let | vstupné 100 Kč | malý sál

**20. 06. | 19.00 | Fokus: Psychedelika. Sociální revoluce?** – Velká Británie 2015, Cosmo Feilding–Mellen. Dokumentární film odhaluje fascinující příběh Nicholase Sanda a Tima Scullyho, nepravděpodobné dvojice v srdci americké psychedelické alternativní kultury 60. let. Spojení utopickou misí za záchranu planety prostřednictvím vědomí pozvedávající síly LSD. Po filmu diskuse s odborníky z Beyond Psychedelics o roli psychedelických látek v minulém a současném sociálním klimatu | anglicky s českými titulky | 101 min | od 18 let | vstupné 130 Kč, senioři 80 Kč | velký sál

## PONREPO

### Promítací síň Národního filmového archivu Praha

Bartolomějská 11, 110 00, Praha 1  
mobil: +420 778 522 708  
[www.nfa.cz](http://www.nfa.cz)  
[www.facebook.com/kinoonponrepo](https://www.facebook.com/kinoonponrepo)  
[www.twitter.com/kinoPonrepo](https://www.twitter.com/kinoPonrepo)

*Oznamujeme, že program kina Ponrepo nebudeme z rozhodnutí provozovatele kina nadále v našem měsíčníku uvádět. Děkujeme za pochopení.*

# Praha: Vršovice

[prague.eu/prochazky](http://prague.eu/prochazky)



PRA  
HA  
PRA  
GUE  
PRA  
GA  
PRA  
G

Prague  
City Tourism

Praha:emoce





Letní hudební festival

# KLÁŠTERECKÉ HUDEBNÍ PRAMENY 2019

2. - 7. července 2019

**Zámek Klášterec nad Ohří**

15. ročník letního hudebního festivalu a mezinárodních houslových kurzů



**Klášterec nad Ohří**  
město porcelánu

# koncerty

## HUDEBNÍ FESTIVALY, CYKLY, ORCHESTRY

### BERG 2019 | 19. SEZÓNA ORCHESTRU BERG

#### Orchestr BERG & dirigent Peter Vrábel

8 originálních večerů, rozmanité prostory, kombinace hudby s ostatními žánry, světové i české premiéry, časem prověřené skladby.

- vstupenky: 300 Kč / 150 Kč pro studenty a seniory 65+
- online prodej: [www.gout.cz](http://www.gout.cz)
- rezervace, objednávky, informace: mob. +420 604 205 937, [vstupenky@berg.cz](mailto:vstupenky@berg.cz), [www.berg.cz](http://www.berg.cz)
- změny vyhrazeny

# BERGXX19

#### MIMORÁDNÝ KONCERT

vstup volný

**05. 06. | 19.30 | Hudba k sírě... hudební intervence ke zkoušce sírén. Program: Martin Klusák – Slyšet jinak (světová premiéra) | Gymnázium Jana Keplera – vstup z ulice Hládkov 1 | Přímý přenos: Český rozhlas Vltava (11.55–12.05)**

#### DALŠÍ KONCERTY

**05. 06. | 19.30 | TEHILLIM | ... minimalistické žalmy. Štěpán Janoušek – trombón. Veronika Vítová, Sylva Sasková, Pavla Radostová, Alice Bauer – zpěv. Program: Petr Wajsar – koncert pro trombón a orchestr (světová premiéra), Arvo Pärt – U řek babylonských – tam jsme sedávali a plakali (česká premiéra), Steve Reich – Tehillim. | DOX+**

**13. 08. | 20.00 | LOST IN SPACE | ... prostorová hra s vnímavým posluchačem. Program: Matouš Hejl – celovečerní prostorový projekt (světová premiéra) | Pragovka – hala E**

**16. 09. | 19.30 | MADE IN JAPAN | ... japonské tradice nově. Reison Kuroda & Kifu Mitsuhashi – šakuhači. Program: Jan Rösner – nová hudba pro film Kobutori / 1929 (světová premiéra), Toru Takemitsu – Requiem (česká premiéra), Toshi Ichiyanagi – Coexistence II (česká premiéra) | ve spolupráci s International Shaku-hachi Festival Prague | Domovina – Velký sál**

**11. 11. | 19.00 | TULIP | ... holandské cestování v čase. Louis Andriessen – La Giro (česká premiéra), Michel van der Aa – here [in circles] (česká premiéra), Robin de Raaff – Orphic Descent (česká premiéra) | DOX+**

**prosinec | Ø|ØRESUND | ... severské mosty. Program: Ian Miskyska – nová skladba (světová premiéra), Soren Nils Eichberg – In Circle (česká premiéra), Jesper Nordin – Circe (česká premiéra).**

## LETNÍ SLAVNOSTI STARÉ HUDBY

### 20. mezinárodní hudební festival

11. července – 6. srpna 2019

#### Oslavte s námi 20. narozeniny!

[www.letnislavnosti.cz](http://www.letnislavnosti.cz)

- informace: Collegium Marianum, tel. +420 224 229 462, mobil +420 731 448 346, e-mail: [vstupenky@letnislavnosti.cz](mailto:vstupenky@letnislavnosti.cz)
- online rezervace a prodej: [www.letnislavnosti.cz](http://www.letnislavnosti.cz)
- předprodej vstupenek: Festivalové centrum, Galerie 1, Štěpánská 47, Praha 1 (metro A, B – Můstek, tram Vodičkova) | otevírací doba viz [www.letnislavnosti.cz](http://www.letnislavnosti.cz) nebo na tel. 224 229 462, 731 448 346



#### ZAHAJOVACÍ KONCERT FESTIVALU

**11. 07. | 19.30 | Jubilate Deo. Vicesborová díla benátských a saských chrámů.** Cappella Mariana (ČR), Vojtěch Semerád – tenor, umělecký vedoucí, hudební nastudování, Instrumenta Musica (Německo), Ercole Nisini – trombón, umělecký vedoucí | kostel sv. Šimona a Judy, Dušní, Praha 1

**17. 07. | 19.00 | Balet o kávě. Humorné taneční představení s hudbou J. S. Bacha.** Patricia Janečková – soprán, Jaromír Nosek – bas, Cracovia Danza (Polsko) – taneční soubor, Romana Agnel – umělecká vedoucí, Romana Agnel, Dariusz Brojek – choreografie, Monika Polak–Lušcińska – stage design, kostýmy, Collegium Marianum – barokní soubor, Jana Semerádová – umělecká vedoucí, hudební nastudování | Divadlo ABC, Vodičkova 28, pasáž U Nováků, Praha 1

**22. 07. | 20.00 | Corazón español. Španělský hudební temperament napříč staletími.** Anna Reinhold (Francie) – mezzosoprán, Quito Gato – kytara, hudební nastudování, Exclamatío String Quartet (Španělsko) | Zámek Troja, U Trojského zámku 1, Praha 7

**25. 07. | 20.00 | Rosa mystica. Mariánské nešpory mistrů renesanční polyfonie.** Ensemble Utopia (Belgie) | Klášter sv. Anežky České, kostel sv. Salvátora, Anežská 12, Praha 1

**29. 07. | 20.00 | V zahradách múz. Hudba pařížských salónů 18. století.** Chantal Santon–Jeffery – soprán, Jana Semerádová – flauto traverso, Stéphanie Pfister – barokní housle, Bruno Cocset – barokní violoncello, Béatrice Martin – cembalo | Zámek Troja, U Trojského zámku 1, Praha 7

**31. 07. | 19.30 | Due virtuosi. Mistrovské kusy pro loutnu a violu da gamba.** Vittorio Ghielmi – viola da gamba, Luca Piana – loutna | Břevnovský klášter, Tereziánský sál, Markétská 1, Praha 6

#### SLAVNOSTNÍ ZÁVĚREČNÝ KONCERT FESTIVALU

**06. 08. | 19.30 | Večer pro krále. Příběh osudové lásky na motivy francouzských barokních oper.** Katherine Watson – soprán, Reinoud van Mechelen – tenor, Anna Chirescu a Artur

Zakirov – barokní tanec, Collegium Marianum – barokní orchestr, Jana Semerádová – umělecká vedoucí, hudební nastudování, Natalie van Parys – choreografie, Alain Blanchot – kostýmy, Vladimír Malý – světle | Rudolfinum, Dvořákova síň, Praha 1

## DOPROVODNÁ AKCE FESTIVALU

**27. 07. | 16.00–17.30–19.00 | Commedia dell'arte** – divadelní a taneční podivná pod širým nebem. Enrico Bonavera – herec, Chorea Historica – taneční soubor | Valdštejnská zahrada, Praha 1 | u příležitosti 100. výročí Italského velvyslanectví v Praze a 20. výročí MHF Letní slavností staré hudby

## PKF – PRAGUE PHILHARMONIA

### Koncertní sezona 2018/2019

[www.pkf.cz](http://www.pkf.cz)

- vstupenky:
  - online na [www.pkf.cz](http://www.pkf.cz)
  - v pokladně PKF – Prague Philharmonia, KD Ládví, Burešova 1661/2, Praha 8 (přímo na stanici metra C Ládví, 10 min. z centra. Otevírací doba – POZOR ZMĚNA: út 13.30–17.00, st 13.30–19.00, čt 9.30–12.30; platba hotově i kartou)
- další prodejní místa v Praze a v ČR najdete na [www.pkf.cz/prodejnimista](http://www.pkf.cz/prodejnimista)
- **Rodinná vstupenka 100 Kč na osobu** na Komorní cyklus (K), Dětská sleva 50 % na cyklus A, cena 100 Kč pro děti do 15 let na cykly K a S, cena 100 Kč pro studenty na cykly A, K, S.
- **Zákaznická linka:** tel. +420 224 267 644 (v pracovní dny od 9.30 do 16.30), [vstupenky@pkf.cz](mailto:vstupenky@pkf.cz)

pkf  prague philharmonia

**03. 06. | 19.30 | Komorní cyklus (K). Schubert. Hindemith. Franck. Lukáš Pospíšil – violoncello, Marek Sedivý – klavír.** Program: F. Schubert: Sonáta a moll D 821 „Arpeggione“; P. Hindemith: Sonáta pro sólové violoncello č. 3 op. 25; C. Franck: Sonáta pro violoncello a klavír A dur | Profesní dům MFF UK, Malostranské nám. 2/25, Praha 1

**05. 06. | 19.00 | PKF – LOBKOWICZ abonmá (L). Schumann. Bach. Čajkovskij. Kraus. Daniel Müller Schott – violoncello, PKF – Prague Philharmonia, Jan Fišer – umělecký vedoucí.** Program: R. Schumann: Koncert a moll pro violoncello a smyčce (úprava Bernhard Jesti); P. I. Čajkovskij: Andante cantabile op. 11; J. S. Bach: „Gigue“ ze Suity č. 3 C dur pro sólové violoncello; J. M. Kraus: Symfonie cis moll v B 140 | Lobkowitzký palác, Jiřská 3, Praha 1

**09. 06. | 09.00–14.00 | III. setkání Dětského klubu Notička. Shrek aneb Jak to všechno začalo.** Pohádkové workshopy, interaktivní hudební hry, živí hudebníci a řada audio ukázek. Pro děti od 3 do 14 let. Vzhledem k omezené kapacitě je nutné místa pro vaše děti předem rezervovat na adrese [zaalova@pkf.cz](mailto:zaalova@pkf.cz) | KD Ládví, Burešova 1661/2, Praha 8

**12. 06. | 19.30 | Orchestrální cyklus (A). Mozart. Debussy. Fauré. PKF – Prague Philharmonia, Kateřina Knežčíková**

– **soprán, Adam Plachetka – basbaryton, Český filharmonický sbor Brno, Petr Fiala – sbornistr, Emmanuel Villaume – dirigent.** Program: C. Debussy: Preludium k Faunovu odpolední; W. A. Mozart: Symfonie č. 29 A dur KV 201/186a; G. Fauré: Requiem d moll op. 48 | Dvořákova síň Rudolfinu, Alšovo nábí. 12, Praha 1

**19.–23. 06. | 21.00 | PKF – Prague Philharmonia open-air. Mozart. Beethoven. Martinů. PKF – Prague Philharmonia, Stanislav Svoboda – violoncello, Jiří Rožeň – dirigent.** Program: W. A. Mozart: Don Giovanni, předehra k opeře; B. Martinů: Rhapsody–Concerto pro violu a orchestr; L. van Beethoven: Symfonie č. 7 A dur op. 92 „Patetická“ | Kasárna Karlín, Prvního pluku 20/2, Praha 8

**24. 06. | 19.30 | Komorní cyklus (K). Bizet. Trojan. Simon. Prague Philharmonia Wind Quintet, Ivan Klánský – klavír, Tomáš Františ – fagot.** Program: G. Bizet, G. Davies: Jeux d'enfants op. 22; B. Martinů: Sextet pro klavír a dechové nástroje H 174; V. Trojan: Divertimento pro dechové kvinteto; L. Simon: Perokresby pro dechové nástroje | Profesní dům MFF UK, Malostranské nám. 2/25, Praha 1

## STYLOVÉ VEČERY 2019

### koncertní cyklus komorního orchestru Harmonia Praga

**Miroslav Vilímeč – umělecký vedoucí**

**Štefan Britvík – dirigent**

Další informace na [www.harmoniapruga.cz](http://www.harmoniapruga.cz)

- pořádá Art, o. s. ve spolupráci s Harmonia Praga a Novoměstskou radnicí
- ceny vstupenek: 320 Kč/170 Kč snížená cena (studenti, senioři, ZTP a ZTP/P)
- večerní pokladna: hodinu před začátkem v místě konání koncertu
- info, rezervace, prodej vstupenek: tel. +420 777 317 186, [info@harmoniapruga.cz](mailto:info@harmoniapruga.cz)



### NOVOMĚSTSKÁ RADNICE – VELKÝ SÁL

Karlovo nám. 1, 120 00 Praha 2

- koncerty jsou s přestávkou

### Cyklus Stylové večery (6. ročník):

Od ledna do prosince 2019 proběhne 7 koncertů komorního orchestru „**Harmonia Praga**“. Cyklus je nazván Stylové večery a provede vás hudbou různého zaměření pod taktovkou dirigenta Štefana Britvíka. Průvodní slovo bude mít **Miroslav Vilímeč**, umělecký vedoucí a sólista komorního orchestru „Harmonia Praga“, který posluchače v průběhu jednotlivých večerů seznámí se skladateli a jejich díly. Následující koncerty:

**20. 06. | 19.30 | Angloamerický večer** – od anglického baroka k americkému jazzu

**12. 09. | 19.30 | Harmonia Praga virtuózní** – brilantní tóny sólové trubky, houslí i kontrabasů

31. 10. | 19.30 | **Božský Amadé a Il Divino Boemo** – repertoárové novinky z děl W. A. Mozarta a Josefa Myslivečka

05. 12. | 19.30 | **Mikulášská s barokem** – Concerto grosso G. F. Händela a mnoho dalšího na prahu adventu

## VEČERY VE ŠTERNBERSKÉM PALÁCI

NGP – Šternberský palác, Hradčanské nám. 15, Praha 1

- rezervace vstupenek – tel.: (+420) 604 918 972, e-mail: entree@post.cz
- vstupenky 200 Kč / 150 Kč (pro návštěvníky expozice v daný den – vstup zdarma)

12. 06. | 19.30 | **Flûte et Voix** – komorní skladby francouzského a německého baroka: L. & F. Couperin, A. Campra, G. Ph. Telemann, A. Benda. **J. Braná – barokní flétny, I. Bilej Brouková – soprán, E. Keglerová – cembalo** | Galerijní kavárna – Café NGP Šternberk



## KONCERTNÍ SÁLY

### RUDOLFINUM

Alšovo nábř. 12, 110 00 Praha 1

tel.: +420 227 059 227 (rezervace, informace)

e-mail: info@ceskafilharmonie.cz

www.ceskafilharmonie.cz

### DVOŘÁKOVA SÍŇ

11. 06. | 19.30 | **Společný koncert The Denver Young Artists Orchestra (USA) a Smyčcového orchestru Pražské konzervatoře.** Program: L. Bernstein, S. Prokofjev, A. Dvořák, G. Gershwin a další | www.prgcons.cz



## OBECNÍ DŮM

nám. Republiky, 111 21 Praha 1

tel.: +420 222 002 101

e-mail: info@obecnidum.cz

www.obecnidum.cz

- vstupenky na koncerty Symfonického orchestru hl. m. Prahy FOK: online na [www.fok.cz](http://www.fok.cz) nebo v Předprodejní pokladně FOK v Obecním domě, tel. +420 222 002 336, po–pá 10.00–18.00, pokladna@fok.cz a v dalších předprodejích

## SMETANOVA SÍŇ

05. a 06. 06. | 19.30 | **Symfonický orchestr hl. m. Prahy FOK, Jan Kučera – dirigent, klavír, aranžér, Arturo Sandoval – trubka.** Program: G. Gershwin, A. Sandoval, A. Copland, J. Kučera, D. Gillespie | Setkání s umělci 5. 6. v 18.15, Cukrárna Obecního domu | FOK

18. 06. | 19.30 | **Carl Orff: Carmina Burana.** Cantiones Profane, úprava Juan Vicente Mas Quiles pro soprán, tenor, bas, chlapecký sbor, smíšený sbor a dechový orchestr. **Wichita Symphony Orchestra Chorus (USA), Nashville Symphony Chorus (USA), Blair Children's Chorus (USA), Camerata 2018 – dechový orchestr (ČR), Cristina Castaldi – soprán, Evan Jones – baryton, John Logan Wood – tenor, dirigenti: Dr. Tucker Biddlecombe a Dr. Michael Hanawalt** | 150 účinkujících na jednom podiu! | délka koncertu 65 min, bez přestávky | cena vstupenek dle míst: 600 Kč, 400 Kč, 200 Kč, vstupenky k dostání v pokladně Obecního domu, denně 10.00–20.00 a v předprodejních sítích Ticketon.cz a Via Musica.cz

19. a 20. 06. | 19.30 | **Závěrečný koncert. Symfonický orchestr hl. m. Prahy FOK, dir. Pietari Inkinen, Fazil Say – klavír.** Program: F. Say: Koncert pro klavír a orchestr „Voda“ (česká premiéra), R. Strauss: Alpská symfonie | Setkání s umělci 19. 6. v 18.15, Cukrárna Obecního domu | FOK

09. 07. | 19.30 | **Symfonický orchestr hl. m. Prahy FOK, dir. Elli Jaffe, Renée Fleming – soprán.** Program: G. F. Händel, F. Schubert, G. Puccini, F. Lehár, F. von Flotow, A. Dvořák | FOK

## Soutěž o 3 x 2 vstupenky na koncert PKF – Prague Philharmonia

28. 10. 2019 v Rudolfinu

**Suita Měšťák šlechticem R. Strausse našla svou inspiraci v baletu skladatele působícího na dvoře Ludvíka XIV. Jak se jmenoval?**

- a) Antonio Vivaldi b) Jean-Baptiste Lully  
c) Jean-Philippe Rameau

Své odpovědi pošlete do 10. června z [www.kampocesku.cz/souteze](http://www.kampocesku.cz/souteze) nebo poštou na adresu redakce Kubelíkova 30, 130 00 Praha 3.

## ČESKÉ MUZEUM HUDBY

Karmelitská 388/2, 118 00 Praha 1 – Malá Strana

### 20. 06. | 19.00 | „ROSA opět v Českém muzeu hudby“.

Účinkují: **Komorní smíšený pěvecký sbor ROSA a Symfonický orchestr Uměleckého sdružení ČVUT, dir. Radek Šalša.**

Program: skladby českých, německých a amerických autorů – hudební zpracování mše, úpravy lidových písní.

## HUDEBNÍ A TANEČNÍ FAKULTA AMU – LICHTENŠTEJNSKÝ PALÁC

Malostranské nám. 13, 118 00 Praha 1

tel.: +420 234 244 134

e-mail: koncertni@hamu.cz

www.hamu.cz



### KONCERTY HAMU

- předprodej vstupenek denně 10.30–12.30 a 13.00–18.00 (v den konání koncertu do 19.30), Time Music (tel. +420 257 535 568) – Malostranské nám. 13, Praha 1; Via Musica – Staroměstské nám. 14, Praha 1, obchod CD Široký dvůr, Loretské nám. 4, Praha 1
- info na: www.hamu.cz, tel. +420 234 244 134  
a www.pragueticketoffice.com

### SÁL MARTINŮ

**02. 06. | 19.30 | Doktorský koncert. Kristina Marková Stepasjuková – klavír.** Program: P. I. Čajkovskij | vstupné 100 Kč (nečíslovaná verze sálu)

**03. 06. | 19.00 | Katedra nonverbálního divadla HAMU zve na autorské představení mima a režiséra Milana Sládka – „Křížová cesta“.** Hudba: Marcel Dupré, pantomima: Milan Sládek, spolupůčinkuje: Bernadetta Šuňavská – varhany | vstupné 100 Kč (nečíslovaná verze sálu)

**07. 06. | 19.30 | Ročníkový koncert. Marie Minářová – varhany,** spolupůčinkuje Tatiana Pernetová – klavír. Program: J. S. Bach, F. Peeters, A. Pärt, C. Saint-Saëns | vstupné 100 Kč (nečíslovaná verze sálu)

**08. 06. | 19.30 | Absolventský koncert. Daniel Knut Pernt – varhany.** Program: P. Hofhaimer, S. Scheidt, J. Titelouze, F. Correa de Arauxo, D. Buxtehude, C. Ph. E. Bach, M. E. Bossi, P. Eben, D. K. Pernet | vstupné 100 Kč (nečíslovaná verze sálu)

**09. 06. | 19.30 | Absolventský koncert. Šimon Marek – violoncello,** spolupůčinkuje smyčcový Unique Quartet, klavírní spolupráce Andrea Mottlová. Program: Z. Kodály, B. Martinů, L. Sluka, S. Rachmaninov | vstupné 100 Kč (nečíslovaná verze sálu)

### GALERIE

**01. 06. | 19.30 | Ročníkový koncert. Tereza Smoláková – zpěv,** spolupůčinkuje Kateřina Schejbalová – mezzosoprán,

klavírní spolupráce prof. Jaroslav Šaroun. Program: K. Slavický, J. Kříčka, W. A. Mozart, G. Donizetti, Ch. Gounod | volný vstup do vyčerpání kapacity míst

**02. 06. | 19.30 | Ročníkový koncert. Antonín Procházka – bicí nástroje,** spolupůčinkují: HAMU Percussion Ensemble (Daniel Mikolášek, Ladislav Bilan, Lukáš Brabec, Matěj Diviš, Radek Doležal, Blanka Šindelářová, klavírní spolupráce: Nena Leovac, Jan Škrobánek. Program: S. Reich, R. O'Meara, J. Beck, E. Sejourne, Bernstein/Schiedl, G. Koshinski, Samuels/Friedman | volný vstup do vyčerpání kapacity míst

**03. 06. | 19.30 | Ročníkový koncert. Libor Blažek, Nikola Valentová – klavír.** Program: W. A. Mozart, V. Novák, F. Chopin | volný vstup do vyčerpání kapacity míst

**06. 06. | 19.30 | Ročníkový koncert. Michael Skalický – zpěv,** spolupůčinkuje Eliška Mourečková – zpěv, klavírní spolupráce odb. as. Marcel Javorček. Program: B. Smetana, F. Číleá, G. Puccini, F. Schubert, P. Tosti | volný vstup do vyčerpání kapacity míst

**07. 06. | 16.00 | Ročníkový koncert. Danijel Radanović – kontrabas,** spolupůčinkuje Tereza Horáková – housle, klavírní spolupráce odb. as. Karel Vrtiška. Program: K. Penderecki, H. Fryba, A. Mišek, F. J. Haydn, R. Matz, G. Bottesini | volný vstup do vyčerpání kapacity míst

**08. 06. | 19.30 | Ročníkový koncert. Amelia Tokarska – harfa,** spolupůčinkuje Jessé Reis – housle, klavírní spolupráce Jakub Uhlík. Program: C. Debussy, M. Ravel, T. Rajna, E. Parish-Alvars, M. Grandjany | volný vstup do vyčerpání kapacity míst

**09. 06. | 19.30 | Ročníkový koncert. Mária Varholáková – violoncello,** spolupůčinkují: Dorka Hájková, Miroslav Petráš – violoncello, Chikako Tomita, Sára Schumová – housle, Šimon Truszka – viola, klavírní spolupráce odb. as. Stanislav Gallin. Program: L. van Beethoven, D. Popper, P. I. Čajkovskij, B. Martinů | volný vstup do vyčerpání kapacity míst

**10. 06. | 19.30 | Ročníkový koncert. Jan Forest – viola,** klavírní spolupráce odb. as. Karel Vrtiška. Program: J. S. Bach, J. Brahms, C. Forsyth | volný vstup do vyčerpání kapacity míst

**13. 06. | 19.30 | Ročníkový koncert. Barbora Trnčíková,** spolupůčinkují: Kristýna Donovalová – klavír, Adam Pechočák – viola, klavírní spolupráce odb. as. Alice Voborská. Program: K. Slavický, P. Eben, S. Bodorová, M. Hybler, J. Slabíhoudek | volný vstup do vyčerpání kapacity míst

**14. 06. | 19.30 | Ročníkový koncert. Petr Špaček – violoncello, Viktoriya Charapenka – housle,** spolupůčinkuje Empé Trio (Markéta Sinkulová – klavír, Markéta Dominikusová – housle), klavírní spolupráce odb. as. Václav Mácha. Program: M. Ravel, A. Vivaldi, D. Šostakovič | volný vstup do vyčerpání kapacity míst

**15. 06. | 19.00 | Flétny v Galerii. Koncert studentů flétnové třídy odb. as. Mgr. Maria Mesanyho.** Program: H. J. Quantz, W. A. Mozart, N. Paganini, J. Novák, M. Mower | volný vstup do vyčerpání kapacity míst

**17. 06. | 19.30 | Ročníkový koncert. Jiří Molčan – trombon, David Czech – pozoun,** spoluúčinkuje trombonový kvartet (David Czech, Zdeněk Thuma, Barbora Kolařová, Jiří Molčan), Jan Adamec, Adam Lasák – tuba, klavírní spolupráce odb. as. Marcel Javorček. Program: G. Ph. Telemann, N. Rimskij-Korsakov, J. G. Mortimer, Ch. Ch. E. Woods, E. Crespo, B. Marcello | volný vstup do vyčerpání kapacity míst

**18. 06. | 19.30 | Ročníkový koncert. Martina Bártová – housle,** spoluúčinkuje Štěpán Křiváček – violoncello, Nikola Valentová – klavír, klavírní spolupráce odb. as. Miroslav Sekeřa. Program: J. S. Bach, W. A. Mozart, P. I. Čajkovskij, F. Chopin, C. Franck, V. Novák | volný vstup do vyčerpání kapacity míst

**20. 06. | 19.30 | Absolventský koncert. Lenka Dombaiová – klavír,** spoluúčinkují Patrik Sedlář – housle. Program: L. Janáček, G. Lekeu, R. Schuman, S. Rachmaninov, G. Gershwin, A. Skoumal | volný vstup do vyčerpání kapacity míst

**21. 06. | 14.00 | Ročníkový koncert. Chikako Tomita – housle,** spoluúčinkují: Kornelia Marečková – klavír, Marie Dorazilová – violoncello, klavírní spolupráce doc. Stanislav Bogunia. Program: A. Dvořák, H. Wieniawski, K. Szymanowski | volný vstup do vyčerpání kapacity míst

**25. 06. | 18.00 | Ročníkový koncert. Petra Vondrová – zpěv,** klavírní spolupráce prof. Jaroslav Šaroun. Program: G. Mahler, R. Wagner, G. F. Händel, B. Britten, G. Verdi | volný vstup do vyčerpání kapacity míst

## RESPIRIUM

**09. 06. | 18.00 | Doktorandský koncert. Kristýna Kosíková – cembalo, clavisimbalum – Osvěny katedrál** – středověká a renesanční klávesová hudba. Spoluúčinkují: Jana Nešněrová – průvodní slovo, Vladimír Kosík – zpěv. Program: skladby z Roertsbridge codexu, Codexu Faenza, Buxheimer Orgelbuch, Tabulatury Jana z Lublina, Marc Antonia Cavazzoni, Jana Pieterszoona Sweelincka, Thomase Thalise, Williama Byrda | volný vstup do vyčerpání kapacity míst

## JAZZOVÉ NÁDVOŘÍ

**19. 06. | 16.00–22.00 | Tradiční přehlídka studentských jazzových ansámbľů HAMU a JAMU za účasti zahraničních hostů – bubeníků z Ghana Dance Ensemble** | volný vstup do vyčerpání kapacity míst

## KONCERTNÍ SÁL PRAŽSKÉ KONZERVATOŘE

Dvořákovo nábř. 2, 110 00 Praha 1  
[www.prgcons.cz](http://www.prgcons.cz)



**08. 06. | 10.00 – workshop, 15.00 – koncert | Akordeonová akademie – Franck Angelis (Francie)**

**18. 06. | 19.30 | Úsměvy W. A. Mozarta. Úč. Komorní orchestr Akademie, dir. Pavel Hryzák, Olga Vít Krumpholová – soprán, Lukáš Hynek Krámer – bas, příčná flétna, David Šugárek – klavír, Roxana Hädler Stírká – harfa, Indi Stivín – kontrabas, Petr Bušek – klarinet.** Program: W. A. Mozart: výběr árií, Koncert pro flétnu, harfu a orchestr C dur, KV 299, Symfonie č. 40 g moll, KV 550 | předprodej vstupenek na [ticket@koapha.cz](http://ticket@koapha.cz), Via Musica a před koncertem v pokladně

## KONZERVATOŘ J. DEYLA A STŘEDNÍ ŠKOLA PRO ZRAKOVĚ POSTIŽENÉ

Maltézské nám. 14, 118 00 Praha 1 (sál školy)

**12. 06. | 19.00 | Šanson – věc veřejná.** Úč. Petr Ožana, Filip Sychra, Jana Rychterová – kytara, zpěv, Michal Žára, Marta Ballejová a hosté | poř. Společnost populární hudby a jazzu při AHUV ve spolupráci s OSA

## OBŘADNÍ SÍŇ VYSOČANSKÉ RADNICE

Sokolovská 14/324, 180 49 Praha 9  
(historická budova radnice – 2. patro)  
tel.: +420 283 091 111

e-mail: [podatelna@praha9.cz](mailto:podatelna@praha9.cz)  
[www.praha9.cz](http://www.praha9.cz)

- spojení: metro B – Vysočanská
- ↳ bezbariérový přístup (2. p./výtah)
- vstup volný, omezená kapacita sálu
- cyklus koncertů komorní hudby pořádá MČ Praha 9
- změna programu vyhrazena

**06. 06. | 19.00 | Magický klarinet a klavír. Eliška Brožková Pospíšilová – klarinet, Daniel Wiesner – klavír.** Program: M. Arnold, J. Brahms, F. Poulenc, C. M. von Weber.

## KOSTELY, KLÁŠTERY, SYNAGOGY

### BŘEVNOVSKÝ KLÁŠTER, KOSTEL SV. MARKÉTY

Markétská 1/28, 169 00 Praha 6

**12. 06. | 20.00 | Zahajovací koncert Svatojánského hudebního festivalu. Jaroslav Svěcený – housle, Lubomír Brabec – kytara** | vstupné 350 Kč, předprodej: [www.colosseum.eu](http://www.colosseum.eu) | info na [www.alfabetaproduction.cz](http://www.alfabetaproduction.cz)



## CHRÁM SV. MIKULÁŠE

Staroměstské nám. 1101, 110 00 Praha 1  
mobil +420 777 581 690, 777 179 609 (info a rezervace)  
e-mail: koncertyvpraze@email.cz  
www.koncertyvpraze.eu

- pokladna otevřena v den koncertu
- online prodej: www.koncertyvpraze.eu
- změna programu vyhrazena



## PRAŽSKÁ DIECÉZE Církve československé husitské

- 01. 06. | 17.00 | Bohumír Rabas – varhany, Miroslav Kejmar – trubka a křídlovka.** Program: A. Vivaldi: Koncert a moll, G. F. Händel: Gloria in Excelsis Deo, T. Albinoni: Adagio pro trubku a varhany, J. Pachelbel: Ciaconna.
- 01. 06. | 20.00 | Vivaldi Orchestra Praga (soubor historických nástrojů), Václav Návrat – barokní housle.** Program: A. Vivaldi: Čtvero ročních dob, W. A. Mozart: Symfonie D dur KV 504 „Pražská“, A. Dvořák: Nokturno B dur op. 40.
- 02. 06. | 17.00 | Břevnov Monastery Mixed Choir, Adolf Melichar – sbornísta, Drahomíra Matznerová – varhany, Petra Břicháčková – soprán, Gabriela Pešinová – soprán.** Program: W. A. Mozart: Laudate Dominum, C. Saint-Saëns: Ave Maria, S. Rachmaninov: Tobe Poem op. 31, A. Dvořák: Oratorium Sv. Ludmila.
- 02. 06. | 20.00 | Concert for organ and orchestra. Aleš Bárta – varhany, Camerata Pragensis Orchestra.** Program: J. S. Bach: Toccata a fuga d moll BWV 565, G. F. Händel: Koncert F dur op. 4 pro varhany a orchestr, A. Vivaldi: Koncert a moll op. 3, W. A. Mozart: Sonáta C dur KV 336 pro varhany a smyčcový orchestr.
- 03. 06. | 20.00 | Prague Brass Ensemble, Michaela Káčerková – varhany.** Program: J. S. Bach: Prelidium a fuga G dur BWV 541, A. Dvořák: Humoresky, F. Mendelssohn–Bartholdy: Prelidium a Fuga c moll, G. Gershwin: Four Hits For Five.
- 04. 06. | 17.00 | Michal Hanzal – varhany, František Bílek – trubka.** Program: G. F. Händel: Sinfonia-Návrat královny ze Sáby, J. S. Bach: Prelidium a fuga G dur BWV 541, G. Ph. Telemann: Sonáta-Koncert D dur pro trubku a varhany, W. A. Mozart: Fantasie f moll KV 594.
- 05. 06. | 17.00 | Bohumír Rabas – varhany, Hana Jonášová – soprán (sólistka Opery Národního divadla).** Program: L. Vierre: Carillon de Westminster, G. F. Händel: Messiah, W. A. Mozart: Exsultate, jubilate, F. Schubert: Ave Maria.
- 05. 06. | 20.00 | Vivaldi Orchestra Praga (soubor historických nástrojů), Václav Návrat – barokní housle, Yvona Škvárová – mezzosoprán (sólistka Opery Národního divadla).** Program: W. A. Mozart: Předehra k opeře Don Giovanni, A. Dvořák: Ave Maria, A. Vivaldi: Stabat Mater, G. F. Händel: Hudba k ohňostroji.
- 06. 06. | 17.00 | Saint Nicholas Chamber Soloists, Michal Hanzal – varhany, Martina Bauerová – soprán, František Bílek – trubka.** Program: J. S. Bach: Toccata a fuga d moll, G. F. Händel: Messiah, A. Vivaldi: Gloria, C. Saint-Saëns: Ave Maria.
- 07. 06. | 17.00 | František Šťastný – cembalo, Vratislav Vlna – hoboj.** Program: G. Ph. Telemann: Fantasie D dur pro sólový hoboj, J. S. Bach: Fantasie a fuga g moll, W. A. Mozart: Introdukce a fuga C dur, G. F. Händel: Fuga F dur.
- 07. 06. | 20.00 | Consortium Pragense Orchestra, Štěpánka Heřmánková – soprán, Miroslav Laštovka – trubka.** Program: A. Vivaldi: Čtvero ročních dob, F. Schubert: Ave Maria, A. Dvořák: Humoreska, G. Gershwin: Porgy a Bess.
- 08. 06. | 17.00 | Zuzana Němečková – varhany, Věra Likérová – soprán.** Program: G. Caccini: Ave Maria, J. S. Bach: Fantasie G dur BWV 572, A. Vivaldi: Gloria, W. A. Mozart: Exsultate, jubilate.
- 08. 06. | 20.00 | Prague String Orchestra, Adéla Vondráčková – housle, Vratislav Vlna – hoboj.** Program: W. A. Mozart: Malá noční hudba, J. S. Bach: Koncert D dur pro housle, hoboj a orchestr, A. Vivaldi: Koncert F dur pro hoboj a orchestr, A. Dvořák: Symfonie č. 9 e moll „Z Nového světa“.
- 09. 06. | 20.00 | Gaudium Cantorum Mixed Choir, Štěpánka Heřmánková – sbornísta, soprán, Přemysl Kšica – varhany.** Program: J. S. Bach: Toccata a Fuga d moll BWV 565, Ch. Gounod: Ave Maria, W. A. Mozart: Ave Verum Corpus, A. Dvořák: Moravské dvojzpěvy, slavné světové muzikály a písně.
- 09. 06. | 20.00 | Vivaldi Orchestra Praga (soubor historických nástrojů), Václav Návrat – barokní housle, Yvona Škvárová – mezzosoprán (sólistka Opery Národního divadla).** Program: W. A. Mozart: Předehra k opeře Don Giovanni, A. Dvořák: Ave Maria, A. Vivaldi: Stabat Mater, G. F. Händel: Hudba k ohňostroji.
- 10. 06. | 20.00 | From baroque to jazz. Prague Brass Ensemble, Aleš Bárta – varhany.** Program: J. S. Bach: Prelidium a fuga e moll BWV 548, A. Dvořák: Humoreska, F. Liszt: Prelidium a fuga na téma B-A-C-H, G. Gershwin: Four Hits For Five.
- 11. 06. | 17.00 | Jan Kalfus – varhany, Yvona Škvárová – mezzosoprán (sólistka Opery Národního divadla).** Program: J. S. Bach: Prelidium a fuga e moll, G. F. Händel: Árie z opery Xerxes, W. A. Mozart: Andante F dur, A. Dvořák: Biblické písně.
- 12. 06. | 17.00 | Josef Popelka – varhany, Miroslav Lopuchovský – flétna.** Program: J. S. Bach: Prelidium a fuga c moll, G. F. Händel: Sonáta F dur, G. Ph. Telemann: Fantasia G dur, M. Marais: Les Folies d'Espagne.
- 13. 06. | 17.00 | ČVUT Mixed Choir Prague, Jan Steyer, Jiří Voběrek – sbornísta, Marie Pochopová – varhany.** Program: G. F. Händel: Messiah, J. S. Bach: Prelidium a fuga e moll, W. A. Mozart: Ave Verum Corpus, A. Dvořák: Mše D dur.
- 14. 06. | 17.00 | František Šťastný – varhany, Miroslav Laštovka – trubka.** Program: J. S. Bach: Fantasie G dur, J. Pachelbel: Ciaconna in C a Celebre Canon, D. Buxtehude: Prelidium a fuga f moll, C. Franck: Prayer de Notre Dame.
- 14. 06. | 20.00 | Vivaldi Orchestra Praga (soubor historických nástrojů), Václav Návrat – barokní housle, Yvona Škvárová – mezzosoprán (sólistka Opery Národního divadla).** Program: W. A. Mozart: Předehra k opeře Don Giovanni, A. Dvořák: Ave Maria, A. Vivaldi: Stabat Mater, G. F. Händel: Hudba k ohňostroji.

- 15. 06. | 17.00 | Josef Křiča – varhany, Tomáš Jindra – bas.** Program: J. S. Bach: Toccata a fuga d moll, F. Schubert: Ave Maria, A. Dvořák: Biblické písně, G. Verdi: Requiem.
- 15. 06. | 20.00 | Radio Symphony Collegium, Marek Zvolánek – trubka.** Program: A. Dvořák: Symfonie č. 9 e moll, „Z Nového světa“ (Largo), M. Ravel Bolero, W. A. Mozart: Malá noční hudba, A. Vivaldi: Koncert pro trubku a orchestr.
- 16. 06. | 17.00 | Adamus trio. Jan Adamus – hoboj, anglický roh, Markéta Vokáčová – housle, Martin Levický – piano, klavír, varhany.** Program: J. S. Bach: Sonáta g moll, W. A. Mozart: Sonáta C dur KV 330, B. Smetana: Z domoviny, A. Dvořák: Humoreska op. 101.
- 16. 06. | 20.00 | From baroque to jazz. Prague Brass Ensemble, Jan Kalfus – varhany.** Program: J. S. Bach: Preludium a fuga e moll BWV 548, A. Dvořák: Humoreska, W. A. Mozart: Fantasie f moll pro mechanické varhany, G. Gershwin: Four Hits For Five.
- 17. 06. | 20.00 | Concert for organ and orchestra. Aleš Bárta – varhany, Camerata Pragensis Orchestra.** Program: J. S. Bach: Toccata a fuga d moll BWV 565, G. F. Händel: Koncert F dur op. 4 pro varhany a orchestr, A. Vivaldi: Koncert a moll op. 3, W. A. Mozart: Sonáta C dur KV 336 pro varhany a smyčcový orchestr.
- 18. 06. | 17.00 | Michal Hanzal – varhany, František Bílek – trubka.** Program: G. F. Händel: Sinfonia-Návrat královny ze Sáby, J. S. Bach: Preludium a fuga G dur BWV 541, G. Ph. Telemann: Sonáta-Koncert D dur pro trubku a varhany, W. A. Mozart: Fantasie f moll KV 594.
- 19. 06. | 17.00 | Bohumír Rabas – varhany, Jana Jonášová – soprán (sólistka Opery Národního divadla).** Program: J. S. Bach: Jesu bleibet meine Freude, W. A. Mozart: Mše C dur, „Agnus Dei“, A. Dvořák: Biblické písně, Ch. M. Widor: Toccata.
- 20. 06. | 17.00 | Saint Nicholas Chamber Soloists, Michal Hanzal – varhany, Martina Bauerová – soprán, František Bílek – trubka.** Program: J. S. Bach: Toccata a fuga d moll, G. F. Händel: Messiah, A. Vivaldi: Gloria, C. Saint-Saëns: Ave Maria.
- 21. 06. | 20.00 | Consortium Pragense Orchestra, Yvona Škvárová – mezzosoprán (sólistka Opery Národního divadla), Miroslav Laštovka – trubka.** Program: J. S. Bach: Braniborský koncert č. 2 F dur, A. Vivaldi: Alleluja, W. A. Mozart: Ave Verum Corpus, N. Paganini: Sonáta e moll.
- 22. 06. | 17.00 | Zuzana Němečková – varhany, Věra Likérová – soprán.** Program: G. Caccini: Ave Maria, J. S. Bach: Fantasie G dur BWV 572, A. Vivaldi: Gloria, W. A. Mozart: Exsultate, jubilate.
- 22. 06. | 20.00 | Vivaldi Orchestra Praga (soubor historických nástrojů), Václav Návrat – barokní housle.** Program: A. Vivaldi: Čtyvero ročních dob, W. A. Mozart: Symfonie D dur KV 504 „Pražská“, A. Dvořák: Nokturno B dur op. 40.
- 23. 06. | 17.00 | Pražské dechové kvinteto.** Jan Machat – flétna, Jurij Likin – hoboj, Vlastimil Mareš – klarinet, Miloš Wichterle – fagot, Jan Vobořil – lesní roh. Program: W. A. Mozart: Předehra k operě Kouzelná flétna, L. van Beethoven: Dechový kvintet Es dur, G. Bizet: Jeux d'enfants, J. Haydn: Divertimento B dur.
- 23. 06. | 20.00 | Concert for organ and orchestra. Aleš Bárta – varhany, Camerata Pragensis Orchestra.** Program: J. S. Bach: Toccata a fuga d moll BWV 565, G. F. Händel: Koncert F dur op. 4 pro varhany a orchestr, A. Vivaldi: Koncert a moll op. 3, W. A. Mozart: Sonáta C dur KV 336 pro varhany a smyčcový orchestr.
- 24. 06. | 20.00 | From baroque to jazz. Prague Brass Ensemble, Jan Kalfus – varhany.** Program: J. S. Bach: Preludium a fuga e moll BWV 548, A. Dvořák: Humoreska, W. A. Mozart: Fantasie f moll pro mechanické varhany, G. Gershwin: Four Hits For Five.
- 25. 06. | 17.00 | Jan Kalfus – varhany, Yvona Škvárová – mezzosoprán (sólistka Opery Národního divadla).** Program: J. S. Bach: Preludium a fuga e moll, G. F. Händel: Árie z opery Xerxes, W. A. Mozart: Andante F dur, A. Dvořák: Biblické písně.
- 26. 06. | 17.00 | Josef Popelka – varhany, Vladimír Frank – housle.** Program: G. F. Händel: Sonáta D dur, L. van Beethoven: Larghetto G dur, W. A. Mozart: Introdukce a fuga C dur, A. Corelli: La Folia pro housle a varhany.
- 27. 06. | 17.00 | Saint Nicholas Chamber Soloists, Michal Hanzal – varhany, Martina Bauerová – soprán, František Bílek – trubka.** Program: J. S. Bach: Toccata a fuga d moll, G. F. Händel: Messiah, A. Vivaldi: Gloria, C. Saint-Saëns: Ave Maria.
- 28. 06. | 17.00 | Marie Šestáková – varhany, Zuzana Kopřivová – mezzosoprán.** Program: J. S. Bach: Preludium a Fuga c moll, A. Vivaldi: Gloria, W. A. Mozart: Korunovační mše, C. Franck: Chorál a moll.
- 28. 06. | 20.00 | Prague String Orchestra. Adéla Vondráčková – housle, Vratislav Vlha – hoboj.** Program: W. A. Mozart: Malá noční hudba, J. S. Bach: Koncert D dur pro housle, hoboj a orchestr, A. Vivaldi: Koncert F dur pro hoboj a orchestr, A. Dvořák: Symfonie č. 9 e moll, „Z Nového světa“.
- 29. 06. | 17.00 | Zuzana Němečková – varhany, Petr Příbyl – viola.** Program: J. S. Bach: Fantasie g moll BWV 542, G. Ph. Telemann: Koncert G dur, W. A. Mozart: Intráda a fuga C dur, C. Franck: Preludium, fuga a variace op. 18.
- 29. 06. | 20.00 | Vivaldi Orchestra Praga (soubor historických nástrojů), Václav Návrat – barokní housle, Yvona Škvárová – mezzosoprán (sólistka Opery Národního divadla).** Program: W. A. Mozart: Předehra k operě Don Giovanni, A. Dvořák: Ave Maria, A. Vivaldi: Stabat Mater, G. F. Händel: Hudba k ohňostroji.
- 30. 06. | 17.00 | Břevnov Monastery Mixed Choir, sbm. Adolf Melichar, Drahomíra Matznerová – varhany, Petra Břicháčková – soprán, Gabriela Pešinová – soprán.** Program: W. A. Mozart: Laudate Dominum, C. Saint-Saëns: Ave Maria, S. Rachmaninov: Tobe Poem op. 31, A. Dvořák: Oratorium Sv. Ludmila.
- 30. 06. | 20.00 | From baroque to jazz. Prague Brass Ensemble, Aleš Bárta – varhany.** Program: J. S. Bach: Preludium a fuga e moll BWV 548, A. Dvořák: Humoreska, F. Liszt: Preludium a fuga na téma B-A-C-H, G. Gershwin: Four Hits For Five.



## JERUZALÉMSKÁ SYNAGOGA

Jeruzalémská 7, 110 00 Praha 1  
www.facebook.com/ZovPraze/

### Cyklus varhanních koncertů v Jeruzalémské synagoze – 7. ročník:

**19. 06. | 18.00 | Ursula Herrmann-Lom.** Program: J. S. Bach (1685–1750): Umění fugy, BWV 1080; A. Pärt (1935): Annum per annum (1980).

## KOSTEL SV. FRANTIŠKA Z ASSISI

Křižovnické nám. 3 (u Karlova mostu), 110 00 Praha 1  
www.varhannikoncerty.cz

- vstupenky k zakoupení v koncertní dny v pokladně kostela sv. Františka 11.00–19.00 (+420 724 192 233) nebo v obvyklých předprodejích
- vstupné: dospělí 450 Kč, studenti a senioři 390 Kč, děti do 15 let 350 Kč
- skupinové rezervace: info@jchart.cz
- koncerty pořádá výhradně agentura JCH Art Agency Prague s. r. o., info@jchart.cz
- změna programu vyhrazena

**Slavné varhanní koncerty** se konají každý den od úterý do neděle v 19.00. Užijte si večerní hodinový koncert v úchvatném barokním interiéru při poslechu restaurovaných historických varhan z roku 1702 (druhé nejstarší v Praze) a předních českých sólistů.

**01., 12., 14., 26., 29. 06. | 19.00 | Ave Maria a další arie pro soprán a trubku.** Hana Jonášová – soprán, Miroslav Kejmar – trubka, Michelle Hradecká – varhany. Program: J. F. N. Seger, A. Corelli, A. Dvořák, J. S. Bach, F. Schubert, G. F. Händel, A. Albinoni, W. A. Mozart, A. Scarlatti.

**02., 07., 09., 18., 20. 06. | 19.00 | Slavné Ave Maria a česká barokní hudba.** Michaela Rózsa Růžičková – soprán, Dušan Růžička – tenor, Markéta Šmejkalová – varhany. Program: A. Vivaldi, J. S. Bach, G. F. Händel, J. Haydn, J. F. N. Seger, W. A. Mozart, C. Franck, G. Verdi, F. X. Brixl, A. Dvořák, B. M. Černošský, F. Schubert, Ch. Gounod, G. Rossini.

**04., 06., 21., 23. 06. | 19.00 | Skvělé arie pro soprán a trubku.** Ludmila Vernerová – soprán, Vladimír Rejlek – trubka, Josef Popelka – varhany. Program: J. Clarka, J. D. Zelenka, J. S. Bach, G. F. Händel, J. F. N. Seger, F. Schubert, P. J. Vejvanovský, A. Dvořák, J. Stanley, W. A. Mozart.

**05., 08., 19., 22., 25., 27. 06. | 19.00 | Ave Maria, Alleluja a česká hudba.** Barbora Polášková de Nunes–Cambráia – mezzosoprán, Žofie Vokálková – flétna, Drahomíra Matznerová – varhany. Program: J. S. Bach, G. F. Händel, F. Schubert, F. X. Brixl, L. Janáček, A. Dvořák, J. F. N. Seger, C. Saint-Saëns, G. Caccini, W. A. Mozart.

**11., 13., 16. 06. | 19.00 | Slavné Ave Maria pro soprán a housle.** Terezie Švarcová – soprán, Tomáš Kokš – housle, Michaela Káčerková – varhany. Program: J. S. Bach, F. M. Veracini, G. B. Pergolesi, T. Albinoni, G. F. Händel, W. A. Mozart, J. Massenet, A. Dvořák, F. Schubert, J. K. Vaňhal, C. Franck.

**28., 30. 06. | 19.00 | Ave Maria; Bach – Air; Mozart – Ave verum.** Veronika Fučíková Mráčková – mezzosoprán, Tomáš

Kokš – housle, Michaela Káčerková – varhany. Program: J. S. Bach, F. M. Veracini, G. B. Pergolesi, T. Albinoni, A. Vivaldi, W. A. Mozart, J. Massenet, A. Dvořák, F. Schubert, J. K. Vaňhal, C. Franck.

## KOSTEL U SALVÁTORA

Salvátorská 10, 110 00 Praha 1

- koncert pořádá BM Art Agency – Jiří Fiedler, Rokycanova 9, 130 00 Praha 3, mobil +420 603 465 561, e-mail: bmart@bmart.cz, www.bmart.cz

**29. 06. | 17.00 | To nejlepší z Gershwina.** Czech Collegium, sólista M. Kejmar – trubka. Program: L. Bernstein: West Side Story, G. Gershwin: Rhapsody in Blue, An American in Paris, Someone to Watch Over Me, Summertime, I got rhythm, Somebody Loves Me.

## MAISELOVA SYNAGOGA

Maiselova 10, 110 00 Praha 1

- koncerty pořádá BM Art Agency – Jiří Fiedler, Rokycanova 9, 130 00 Praha 3, mobil +420 603 465 561, e-mail: bmart@bmart.cz, www.bmart.cz

**03. 06. | 19.00 | Hallelujah.** Czech Collegium, sólisté M. Kejmar – trubka, M. Šrůmová – soprán. Program: G. Verdi, G. F. Händel, L. van Beethoven, S. Rachmaninov: Vocalise, P. Mascagni, G. Mahler, G. Puccini, Jerry Bock: Fiddler on the roof – Medley, L. Bernstein: West Side Story, L. Cohen: Hallelujah, Queen: Bohemian Rhapsody.

**16. 06. | 19.00 | Bolero, Carmina Burana.** Czech Collegium, sólistka M. Šrůmová – soprán. Program: M. Ravel: Bolero, C. Orff: Carmina Burana – O Fortuna, A. L. Weber: Evita – Don't cry for me Argentina, G. Verdi: Nabucco, G. Gershwin, L. Bernstein, A. Piazzolla a židovské písně.

**17. 06. | 19.00 | Hallelujah.** Czech Collegium, sólisté M. Kejmar – trubka, M. Šrůmová – soprán. Program: G. Verdi, G. F. Händel, L. van Beethoven, S. Rachmaninov: Vocalise, P. Mascagni, G. Mahler, G. Puccini, Jerry Bock: Fiddler on the roof – Medley, L. Bernstein: West Side Story, L. Cohen: Hallelujah, Queen: Bohemian Rhapsody.

**23. 06. | 19.00 | Bolero, Carmina Burana.** Czech Collegium, sólistka M. Šrůmová – soprán. Program: M. Ravel: Bolero, C. Orff: Carmina Burana – O Fortuna, A. L. Weber: Evita – Don't cry for me Argentina, G. Verdi: Nabucco, G. Gershwin, L. Bernstein, A. Piazzolla a židovské písně.

**24. 06. | 19.00 | Hallelujah.** Czech Collegium, sólisté M. Kejmar – trubka, M. Šrůmová – soprán. Program: G. Verdi, G. F. Händel, L. van Beethoven, S. Rachmaninov: Vocalise, P. Mascagni, G. Mahler, G. Puccini, Jerry Bock: Fiddler on the roof – Medley, L. Bernstein: West Side Story, L. Cohen: Hallelujah, Queen: Bohemian Rhapsody.

**30. 06. | 19.00 | Bolero, Carmina Burana.** Czech Collegium, sólistka M. Šrůmová – soprán. Program: M. Ravel: Bolero, C. Orff: Carmina Burana – O Fortuna, A. L. Weber: Evita – Don't cry for me Argentina, G. Verdi: Nabucco, G. Gershwin, L. Bernstein, A. Piazzolla a židovské písně.

# Praha:Holešovice

[prague.eu/prochazky](https://prague.eu/prochazky)



PRA  
HA  
PRA  
GUE  
PRA  
GA  
PRA  
G

Prague  
City Tourism

Praha:emoce

22. ROČNÍK

20.—28.7. 2019



## KONTRABAS

JAN FEČO  
(CZ)

## BASKYTARA

JAN JAKUBEC  
(CZ)



## PIANO

BRIAN CHARETTE  
(USA)

PAVEL WŁOSOK  
(CZ/USA)

## JAZZOVÁ SKLADBA

PAVEL WŁOSOK  
(USA/CZ)

## GOSPELOVÝ SBOR

BRIAN FENTRESS  
(USA)

## SAXOFON

ONDŘEJ  
ŠTVERÁČEK (CZ)

## KOREPETICE

TOMAS JOCHMANN  
(SK)

**ROZVIŇTE SVŮJ „JAZZOVÝ JAZYK“  
A PROŽIJTE JEDINEČNÝ TÝDEN  
S JAZZEM!**

Všem zájemcům o studium jazzu, blues a spřízněných žánrů nabízíme již dvaadvacátým rokem intenzivní týdenní jazzový kurz, jenž si získal významné jméno mezi podobnými akcemi tohoto druhu v Evropě.

### LETOS S MNOHA NOVÝMI LEKTORY

Každoročně zveme přední české, evropské i světové jazzové hráče a lektory, kteří se plně po celý týden věnují všem našim studentům všech úrovní a zkušeností.

Czech Jazz Workshop přináší všem inspiraci pro další hudebnický život! Nejen teorii, ale i praktické zkušenosti a rady od těch nejzkušenějších.

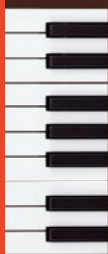

# CZECH JAZZ WORK SHOP

PRAGUE 2019



### TRÍDY SE DVĚMA LEKTORY!

VŠECHNY VĚKOVÉ KATEGORIE  
VŠECHNY ÚROVNĚ  
MEZINÁRODNÍ ÚČAST

- INSTRUMENTÁLNÍ LEKCE
- HRA V ANSÁMBLECH
- BIG BAND
- GOSPELOVÝ SBOR
- PŘEDNÁŠKY
- JAZZOVÁ TEORIE
- JAM-SESSIONY
- ZÁVĚREČNÝ KONCERT



## TRUBKA

MIROSLAV  
HLOUCAL (CZ)  
JULIUS „ĎUSO“  
BAROŠ (CZ)

## BICÍ

KAMIL SLEZÁK  
(CZ)  
ROMAN VÍCHA  
(CZ)

## ZPĚV

CHUCK WANSLEY  
(USA)  
AUBREY JOHNSON  
(USA)

## KYTARA

STEVE WALSH  
(USA)  
ROMAN POKORNÝ  
(CZ)

## TROMBÓN

ŠTĚPÁN  
JANOUSEK (CZ)  
PŘEMYSL  
TOMŠÍČEK (CZ)

## BIG BAND

BILL WARFIELD  
(USA)

## FLÉTNĀ

CYRILLE OSWALD  
(NL)

## JAZZOVÁ HARMONIE

LIBOR ŠMOLDAS  
(CZ)

Foto: Vladimír Janek, H6R

**VÍCE INFO: [www.czechjazzworkshop.cz](http://www.czechjazzworkshop.cz), [workshop@czechjazz.org](mailto:workshop@czechjazz.org)**

Možnost zajištění ubytování v blízkosti školy. ZMĚNY VYHRAZENY



# kluby, kulturní centra

## VOŠUP A SUPŠ

Žižkovo nám. 1, 130 00 Praha 3  
tel.: +420 222 728 255  
e-mail: info@sups.cz  
www.sups.cz



Jedná se o obnovení školní tradice z šedesátých let dvacátého století. Novodobou řadu koncertů zahajoval **Jaroslav Hutka** koncertem na schodech 19. 12. 2012. Od té doby se na schodech představili **Jaroslav Svěcený, Miloslav Klaus, Alexander Shonert, studenti konzervatoře a ZUŠ JM, Klapkova a Adolfa Voborského** aj.

## KONCERTY NA SCHODECH

**27. 06. | 18.00 | Hana Lounová a Idefix Band** – Hana Lounová je přední česká country zpěvačka, která za svoji profesní kariéru natočila v Českém rozhlasu, televizi, Supraphonu a dalších studiích více než 150 písní. Hana prošla několika kapelami, nejvíce se dostala do podvědomí posluchačů jako sólová zpěvačka skupiny



Schovanky. Za jejího působení ve Schovankách skupina hrála na festivalech po celé Evropě. Hana se pravidelně umísťovala v anketě Zlatý slavík, v roce 2001 byla na 8. místě. V současné době vystupuje na hudebních festivalech po celé republice a často ve Francii.

## JAZZ & BLUES CLUB U MALÉHO GLENA

Bar – Restaurant – Jazz & Blues Club – Apartments

Karmelitská 23, 110 00 Praha 1  
tel.: +420 257 531 717  
e-mail: malyglen@malyglen.cz  
www.malyglen.cz

- restaurace otevřena denně 11.00–02.00
- začátky koncertů jsou ve 21.00, pokud není uvedeno jinak
- klub otevřen již od 19.30
- kompletní nabídka jídel i nápojů



**01. 06. | 21.00 | Jaroslav Šimíček Q** – melodický jazz, původní aranžmá...NEW!

**02. 06. | 21.00 | UMG jam session** – be-bop & more – uvádí T. Volosčuk – COME TO JAM!

**03. 06. | 21.00 | Rene Trossman's Blue Monday (USA/CZ)** – Chicago blues artist and his band

**04. 06. | 21.00 | Libor Šmoldas & Hammond organ trio** – rhythm 'n' blues to jazz – „...rising jazz star“ – All About Jazz

**05. 06. | 21.00 | Najponk Trio** – nekompromisní jazz & blues – Zlatý Anděl a další ceny

**06. 06. | 21.00 | Jiří Válek Q** – světoznámý flétnový virtuóz (Česká filharmonie) na jazzové stezce – jazz standards

**07. 06. | 21.00 | Tenor Sax Battle feat. Štveráček & Fraš** – dva přední čeští jazzmeni v přátelské bitvě :) – straight-ahead jazz

**08. 06. | 21.00 | Ondřej Štveráček Q** – tenor sax blowout... straight-ahead jazz

**09. 06. | 21.00 | UMG jam session** – „Great American Songbook“ – uvádí T. Volosčuk – COME TO JAM!

**10. 06. | 21.00 | Rene Trossman's Blue Monday (USA/CZ)** – Chicago blues artist and his band

**11. 06. | 21.00 | Roman Pokorný Trio** – strhující blues, jazz & funk...

**12. 06. | 21.00 | Najponk Trio** – nekompromisní jazz & blues – Zlatý Anděl a další ceny

**13. 06. | 21.00 | Futur Swing** – „Gipsy Jazz“ - NEW!

**14. 06. | 21.00 | UMG Gang feat. Allison Wheeler (voc., USA)** – Down Beat magazine 2018 Award – strhující vokální jazz

**15. 06. | 21.00 | Vibe Phantasy** – jazz až funk předního českého vibrafonisty – NEW!

**16. 06. | 21.00 | UMG jam session** – uvádí T. Volosčuk – COME TO JAM!

**17. 06. | 21.00 | Rene Trossman's Blue Monday (USA/CZ)** – Chicago blues artist and his band

**18. 06. | 21.00 | Steve Walsh's Groove Gang (USA/CZ)** – od hudby Nashville až k acid jazzu a groove

**19. 06. | 21.00 | Najponk Trio** – nekompromisní jazz & blues – Zlatý Anděl a další ceny

**20. 06. | 21.00 | Charlie Slavia Revue** – strhující blues až shuffle...

**21. 06. | 21.00 | Wroblewski/Janoušek Q** – špičkoví přestavitelé nejmladší jazzové generace - straight-ahead jazz až funk

**22. 06. | 21.00 | Ďuso Baroš Hard Bop Q** – legendary Czechoslovak trumpet player...straight-ahead jazz

**23. 06. | 21.00 | UMG jam session** – uvádí T. Volosčuk – COME TO JAM!

**24. 06. | 21.00 | Rene Trossman's Blue Monday (USA/CZ)** – Chicago blues artist and his band

**25. 06. | 21.00 | Roman Pokorný trio feat. Dave Restivo (p./CAN)** – etablovaný kytarista a strhující kanadský pianista

**26. 06. | 21.00 | Najponk Trio** – nekompromisní jazz & blues – Zlatý Anděl a další ceny

**27. 06. | 21.00 | Los Quemados** – dynamická směs od popu po funk

**28. 06. | 21.00 | The Track Inspection** – jazz až funk – NEW!

**29. 06. | 21.00 | „Bohemia After Dark“** – skvělí instrumentalisté v novém projektu věnovaném jazzovým pionýrům – NEW!

**30. 06. | 21.00 | UMG Blues Jam Session hosted by Chicago bluesman Rene Trossman** – COME TO JAM!

## KAŠTAN – SCÉNA UNIJAZZU

Bělohorská 150, 169 00 Praha 6  
e-mail: [kastan@kastan.cz](mailto:kastan@kastan.cz)  
[www.kastan.cz](http://www.kastan.cz)

# KAŠTAN

scéna unijazzu

## KONCERTY

**01. 06. | 20.00 | Zabloudil(a), Klamm & Pelikán** – moravská legenda zvukového hledačství a experimentální duo z kolektivu Klang-und-Krach | 130 Kč

**03. 06. | 20.00 | Letní setkání Osamělých písničkářů** – kolektivní písničkářské rozloučení s další sezónou v Kaštanu | 130 Kč

**05. 06. | 20.00 | Sol (US), Necrodancer (FR), Edith** – post-metalisté z Portlandu na evropském turné s francouzsko-belgickými vyznavači „funeral-grunge“ a na úvod temnějšího než temného večera benešovský záprah dvou basketar | 180 Kč

**06. 06. | 20.00 | Eva Hencychová, Slávek Klecandr** – společně intimně-písničkářské hledání nových i zkušenostmi ověřených tónů | 130 Kč

**07. 06. | 20.00 | Jiříkovo vidění, The Guilty Pleasures** – současná jedinečnost digital-undergroundu a žižkovské písně o krizi středního věku | 130 Kč

**10. 06. | 20.00 | Končinna, Jana Věbrová** – šansonová pokračovatelé souboru Činna a osobitá písničkářka z Lužických hor | 130 Kč

**12. 06. | 20.00 | SwingCheek** – jazzoví drzouni se zálibou v gospelu, swingu, blues a vůbec krásné muzice dvacátých až čtyřicátých let 20. Století | 130 Kč

**13. 06. | 20.00 | Petr Hilský & Jamsesszer** – večer břevnovského blues i zhudebněné poezie | 130 Kč

**14. 06. | 19.30 | Nauzea Orchestra, Plum Dumplings** – po projekci filmu „Povídky z městského parku“ odehrávajícím se v Ústí nad Labem, zahraje jedna ze dvou nejznámějších ústeckých kapel a jejich moravští hosté | 150 Kč

**18. 06. | 20.00 | Prague Acoustic Guitar Night: Geordie Little (AUS), Adam Morkus (CZ)** – první oficiální večer koncertní série Prague Acoustic Guitar Night, volně navazuje na již existující tradici ‚Guitar Nights‘ v Londýně, Belfastu, Berlíně či dalších evropských městech | 150 Kč

**19. 06. | 20.00 | Džezvica** – hádanka pro tento den: Inspiruje se rytmy a melodiemi z Balkánského poloostrova, ale do obvyklé balkánské dechovky má poměrně daleko. Co to je? | 130 Kč

**24. 06. | 19.30 | Kaštan open air: Mucha** – večer anti-korektnosti a písní o lásce, jak je umí jen Honza Nedvěd a Nikola s kapelou | 180 Kč předprodej, 200 Kč na místě

**25. 06. | 19.30 | Kaštan open air: Hm. . .** – koho máme rádi a kdo už je na závěr sezóny v Kaštanu tradice? | 180 Kč předprodej, 200 Kč na místě

**27. 06. | 20.00 | Ty syčáci, Květy** – moravská tečka. Pachtelé se vracejí na místo činu | 180 Kč předprodej, 200 Kč na místě

## OSTATNÍ

**01. 06. | 15.00 | Divadlo Figl: Čaroděj ze země Oz** – pohádka o tom, že to, co zoufale hledáme, často máme na dosah. A že s láskou, odvahou a špetkou rozumu se dá porazit každé zlo | dětské představení 50 Kč

**03. 06. | 18.00 | Každoroční výstava Ateliero Kaštan** – práce dětí, studentů, dospělých a seniorů – letos na téma: Volnost, svoboda a naděje | vernisáž výstavy, vstup volný

**04. 06. | 18.30 | Zdeněk Lukeš: Od secese k sorele aneb Bohumír Kozák** – představitel funkcionalismu, teoretik, ochránce památek a jeho pestrá architektura | přednáška 90 Kč předprodej, 100 Kč na místě

**08. 06. | 15.00 | Divadlo v batohu: O mlsném medvídkovi** – loutková pohádka pro děti od 3 do 100 let vypráví veselý a dobrodružný příběh o medvídkovi Mišahi, který nerad loví ryby, ale raději mlsá | dětské představení 50 Kč

**08. 06. | 17.00 | 18. Dylan Days - Zimmerman Frei** – každoroční setkání věnované tvorbě a osobnosti Boba Dylana | festival 180 Kč předprodej, 200 Kč na místě

**11. 06. | 20.00 | Turek & Turek uvádí** – pravidelný audiovizuální pořad Pavla Turka (Respekt) a Tomáše Turka (ex-Radio Wave),

hudba v souvislostech i nečekaných spojeních. Rarity i známé písně v novém světle | poslechový večer 100 Kč

**15. 06. | 15.00 | Kašler 2019** – studentská přehlídka Gymnázia Jana Keplera proběhne hned na třech scénách a nabídne půldruhé desítky folkových, rockových i elektronických vystoupení | festival

**17. 06. | 19.00 | Jiří Černý: Ro(c)kování** – tradiční poslechová antidiskotéka | poslechový večer 90 Kč předprodej, 100 Kč na místě

## VÝSTAVA

**Volnost, svoboda a naděje** Každoroční výstava Atelieru Kaštan – práce dětí, studentů, dospělých a seniorů | od 3. 6. do 28. 6.

## MALOSTRANSKÁ BESEDA

Malostranské nám. 21, 110 00 Praha 1

tel.: +420 257 409 123

e-mail: info@malostranska-beseda.cz

www.malostranska-beseda.cz

- předprodej vstupenek: Ticketstream (www.ticketstream.cz)
- rezervace vstupenek na: pokladna@malostranska-beseda.cz, tel.: +420 257 409 123
- otevřeno: 19.00–02.30



**01. 06. | 18.00 | Prague Fringe 2019** – www.praguefringe.com

**02. 06. | 18.00 | HaF studio** – divadlo

**03. 06. | 19.00 | 321 jedem!** – Impro Talk Show – talkshow

**04. 06. | 20.30 | Lili Marlène** – futuristický šanson

**05. 06. | 20.30 | Ivan Hlas trio** – folk-rock

**06. 06. | 20.00 | Píngls aneb Hot Café Revue / Lindo hop! a OPSO** – taneční groteska

**07. 06. | 20.30 | Krausberry** – rock

**08. 06. | klub** zadán

**09. 06. | 20.30 | Dáša Zázvurková** – narozeninový koncert – jazz a šanson

**10. 06. | 20.00 | Esence** – pop rock

**11. 06. | 20.00 | 7 pádů Honzy Dědka** – talk show

**12. 06. | 15.00 | Setkáni s kulturou pro občany Prahy 1** – zdarma

**12. 06. | 20.30 | Bob Dylan's Birthday Concert** – Petr Samsůk, Pavel Jartym & Sam's band – blues rock

**13. 06. | 20.30 | David Stypka a Bandjeez** – poprock

**14. 06. | 20.00 | Barování se Sandrou Novákovou a Filipem Rajmontem** – fenomenální večírek

**15. 06. | 20.30 | Nástroje – Po hlavách trilobitů** – bar-folk

**16. 06. | 20.00 | Originální pražský synkopický orchestr** – swing

**17. 06. | 20.30 | KOA: Benefiční koncert k nedožitým 60. narozeninám Zuzany Navarové** – alternativní folk

**18. 06. | 20.30 | Bluesberry** – nejoblíbenější výroční koncert – blues

**19. 06. | 20.00 | Píngls aneb Hot Café Revue / Lindo hop! a OPSO** – taneční groteska

**20. 06. | klub** zadán

**21. 06. | 20.00 | Pětník** – křest alba – acapella folk

**22. 06. | www.malostranska-beseda.cz**

**23. 06. | 20.00 | Píngls aneb Hot Café Revue / Lindo hop! a OPSO** – divadlo

**24. 06. | 20.00 | Devítka** – folk

**25. 06. | 20.30 | Pražský ukulele band** – ukulele tribute

**26. 06. | 20.00 | Potlach – Hoboes revival** – folk

**27. 06. | 20.30 | Glanc** – narozeninový koncert – pop-rock

**28. 06. | 19.30 | Veselý hudební festival** – koncert studentů ZUŠ

**29. 06. | 20.30 | Barbora Šedivá** – funk,jazz,blues

**30. 06. | 20.30 | Brigita a Štěpán** – folk-pop

## STŘELECKÝ OSTROV

### Letní scéna Malostranské besedy

Střelecký ostrov, 110 00 Praha 1

www.letnak.cz

- ponton otevřen: po–pá 11.00–22.30; so–ne 10.00–22.30

**15. 06. | 07.30–08.30 | Ranní joga** – cvičení | cocovan

**16. 06. | 18.00 | P.R.D.I** – rock | ponton

**17. 06. | 18.00 | Unique Deep / Brady a Few** – DJ's | ponton

**18. 06. | 16.00 | Ponton Beat Picnic** – DJ's – Electronic Chill music | stage

**19. 06. | 15.00. | Nadační fond Harmonie** – Open Air Concert – orchestr | stage

**19. 06. | 18.00 | Electroswing Sunday** – DJ's – Electroswing | ponton

**20. 06. | 19.00 | Tančírna s Art 4 People** – tanec | ponton

**21. 06. | 18.00 | Přeskopec** – rock | ponton

**22. 06. | 18.00 | Shottaz Island Vol.6** – DJ's – Dub, Reggae, Dancehall | ponton

**23. 06. | 19.00 | Špuntkvaně** – půlpunk Akustik | ponton

**24. 06. | 16.00 | Koncert k mezinárodnímu týdnu Rovnosti tváří** | cocovan

**25. 06. | 11.00 | Festival kreativního a logického hraní** – rodninný festival | celý ostrov

**26. 06. | 15.00 | Akademický orchestr ČVUT** – orchestr | stage

**26. 06. | 18.00 | Electroswing Sunday** – DJ's – Electroswing | ponton

**27. 06. | 19.00 | Barbora Šampalíková** – chanson | ponton

**28. 06. | 18.00 | OI OI Piratů a hosté** – acoustic folkpunk | ponton

**29. 06. | 07.30–08.30 | Ranní joga** – cvičení | cocovan

**29. 06. | 19.00 | Headliner ponton / SEBE / PAST / DNO** – headliner showcase | ponton

**30. 06. | 18.00 | The Acoustic A-Team** – acoustic folk | ponton

**31. 06. | 16.00 | Ponton Beat Picnic** – DJ's – Electronic Chill music | ponton

## PALÁČ AKROPOLIS

Kubelíkova 27, 130 00 Praha 3 – Žižkov

tel.: +420 296 330 913 (pokladna)

e-mail: info@palacakropolis.cz

www.palacakropolis.cz

▪ předprodej vstupenek: www.palacakropolis.cz, www.goout.cz  
a v kavárně Akropolis: po–pá 10.00–23.30; so a ne 16.00–23.30



05. 06. | 19.30 | Music Infinity: The Gentleman Losers /FI  
+ Alapastel /SK | Velký sál

07. 06. | 19.30 | Tom Rosenthal /UK | Velký sál

15. 06. | 14.00 | Taneční gala – Taneční škola Jany  
Tomanové Praha | Velký sál

25. 06. | 19.30 | Piyut Ensemble /IL | Velký sál

### VÝSTAVA

Jana Kupčáková: VIA ITALIA Výstava – Foyer Paláce Akropolis  
| od 1. 6. do 30. 6.

### PŘIPRAVUJEME

07. 07. | Kamasi Washington /US

15. 07. | Victoria Hanna /IL

29. 07. | Anguish

### VAGON CLUB

Národní 25 (Palác Metro), 110 00 Praha 1

mobil: +420 733 737 301 (po 19.00)

e-mail: vagonclub@seznam.cz

www.vagon.cz



01. 06. | 21.00 | Depeche Mode revival band

01. 06. | 24.00–06.00 | Videorockotéka – vstup volný

02. 06. | 21.00 | Mike Tramp (White Lion)

03. 06. | 21.00 | Sharks + Rocksana

04. 06. | 21.00 | Keltské úterý: Dick O'Brass

04. 06. | 24.00–05.00 | Videorockotéka – vstup volný

05. 06. | 21.00 | Kranz – Jiří Schelinger revival

05. 06. | 24.00–05.00 | Videorockotéka – vstup volný

06. 06. | 21.00 | Metalcraft – křest CD + Black Tiger

06. 06. | 24.00–05.00 | Videorockotéka – vstup volný

07. 06. | 21.00 | Prague Queen

07. 06. | 24.00–06.00 | Videorockotéka – vstup volný

08. 06. | 21.00 | Ozzy Osbourne & Black Sabbath revival

08. 06. | 24.00–06.00 | Videorockotéka – vstup volný

09. 06. | 21.00 | Neil Young tribute (Santa Morella Band)

10. 06. | 21.00 | The Escape – hits of 60's – 90's

11. 06. | 21.00 | Keltské úterý: Vintage Wine + Wolfarian

11. 06. | 24.00–05.00 | Videorockotéka – vstup volný

12. 06. | 21.00 | Alice IN Chains tribute Prague + The VIV  
(grunge) + Creed revival (Creed by Johnny Rose)

12. 06. | 24.00–05.00 | Videorockotéka – vstup volný

13. 06. | 21.00 | AC/DC – Bon Scott memorial band

13. 06. | 24.00–05.00 | Videorockotéka – vstup volný

14. 06. | 21.00 | Morčata na útěku + NuFriends

14. 06. | 24.00–06.00 | Videorockotéka – vstup volný

15. 06. | 21.00 | Professor (Beatles, Lennon, Deep Purple,  
Queen, AC/DC, etc...)

15. 06. | 24.00–06.00 | Videorockotéka – vstup volný

16. 06. | 21.00 | Die Blaue Trottel Parade

17. 06. | 21.00 | Závěš kniže pornofilmu

18. 06. | 21.00 | Keltské úterý: Chip&Co + Ewenay

18. 06. | 24.00–05.00 | Videorockotéka – vstup volný

19. 06. | 21.00 | Rolling Stones revival Prague

19. 06. | 24.00–05.00 | Videorockotéka – vstup volný

20. 06. | 21.00 | Led Zeppelin revival + Blues Amplified

20. 06. | 24.00–05.00 | Videorockotéka – vstup volný

21. 06. | 21.00 | Pink Floyd revival – Distant Bells

21. 06. | 24.00–06.00 | Videorockotéka – vstup volný

22. 06. | 21.00 | Nirvana revival Praha

22. 06. | 24.00–06.00 | Videorockotéka – vstup volný

23. 06. | www.vagon.cz

24. 06. | 21.00 | JéJé Neduha & Extempore + Salt 'n' Pepper

25. 06. | 21.00 | B-Lues

25. 06. | 24.00–05.00 | Videorockotéka – vstup volný

26. 06. | 21.00 | Znouzectnost + Barbucha

26. 06. | 24.00–05.00 | Videorockotéka – vstup volný

27. 06. | 21.00 | Red Hot Chili Peppers Paprikacce

27. 06. | 24.00–05.00 | Videorockotéka – vstup volný

28. 06. | 21.00 | RammCzech – Rammstein tribute band

28. 06. | 24.00–06.00 | Videorockotéka – vstup volný

29. 06. | 24.00–06.00 | Videorockotéka – vstup volný

30. 06. | 21.00 | Young Horses – Volny & Co. (Honza Volný,  
Jirka Horálek, Petr Sabach, Petr Prokop, David Kočíš)

## KULTURNÍ CENTRA

### DOMOV SV. KARLA BOROMEJSKÉHO

K Šancím 50/6, 163 00 Praha 17

tel.: +420 235 323 248

e-mail: kultura@domovrepvy.cz

www.domovrepvy.cz



### AKCE

01. 06. | 14.00 | Dětská pout' – zábavné odpoledne se sou-  
těžemi k Mezinárodnímu dni dětí | zahrada Domova, vstupné  
dobrovolné

**02. 06. | 17.00 | Harfa a violoncello** – koncert absolventek Hudební fakulty AMU v Praze, jejichž cesty se po studiích rozdělily: zatímco Mileva Fialová (violoncello) odešla do zahraničí, vyučovala na konzervatoři ve švýcarském Sionu a nyní působí jako zástupce koncertního mistra v Het Residentie Orkest v Den Haag (Nizozemí), je Lydie Härtelová (harfa) členkou Symfonického orchestru Českého rozhlasu a profesorkou Pražské konzervatoře. Zazní skladby J. S. Bacha, B. Marcella, R. Schumanna, M. Tourniera a dalších | kostel sv. Rodiny, vstupné dobrovolné

**09. 06. | 17.00 | Koncert orchestru Musica Alternativa pod vedením Jaroslava Kořána a Jiřího Šimáčka** – zpěv – Šárka Vendová. Program: skladatelé vrcholného klasicismu (J. Haydn, W. A. Mozart a L. van Beethoven), dále A. Dvořák, B. Smetana, Z. Fibich, J. J. Ryba a G. F. Händel | kostel sv. Rodiny, vstupné dobrovolné

**11. 06. | 15.30 | Koncert pro violoncello, účinkují: Vladimír a Marek Sůvovi – violoncello, prof. Hana Fosterová – klavír.** Program: J. Haydn, J. S. Bach, A. Dvořák a další | refektář, vstupné dobrovolné

**13. 06. | 10.00 | Letniční tance** – vystoupení žáků waldorfské ZŠ Dědina pod vedením Stanislavy Egedové | zahrada, vstup volný

**16. 06. | 16.00 | Klavírní trio mladých hudebníků z Gymnázia a Hudební školy hl. města Prahy** – Pavol Praženica (klavír), Natálie Toperczerová ( housle), David Pěruška (violoncello). Program: F. Mendelssohn–Bartholdy, J. Brahms, E. H. Grieg a O. Kukul | refektář, vstupné dobrovolné

**19. 06. | 09.30 | Trampské písně v podání učitelů a žáků ZŠ U Boroviček** | denní stacionář, vstup volný

**20. 06. | 16.00 | Koncert sboru A(COR)D Motol pod vedením Josefa Popelky.** Program: klasická hudba, jazzové skladby a české lidové písně v úpravě pro více hlasů | refektář, vstupné dobrovolné

**21. 06. | 17.00 | Flétna a klavír** – letní koncert žáků Zuzany Hrbkové z KC Průhon | refektář, vstupné dobrovolné

**23. 06. | 15.30 | Francouzské inspirace** – účinkují: Duo Dacapo (Kateřina Macourková Hlaváčová – flétna, Michal Macourek – klavír), Daniela Oerterová – housle. Program: J. Ibert, B. Martinů, Ph. Gaubert a G. Fauré – skladby pro flétnu, housle a klavír | refektář, vstupné dobrovolné

*Vstupným na koncerty přispíváte do veřejné sbírky, která probíhá za základem povolení Magistrátu hl. města Prahy pod č. j. S–MHMP/464339/2013 a byla vyhlášena na podporu činnosti a provozu Domova, který slouží nemocným seniorům.*

## DŮM NÁRODNOSTNÍCH MENŠIN, O. P. S.

Vocelova 602/3, 120 00 Praha 2  
tel.: +420 221 419 800  
e-mail: info@dnm-praha.eu  
www.dnm-praha.eu  
▪ změna programu vyhrazena



**Centrum kultury a společenského života nejen příslušníků národnostních menšin** – křivovatka tolerance, dialogu a porozumění.

### PROGRAMOVÁ NABÍDKA DNM

**Knihovna** – obsahuje knižní publikace, časopisy, filmové a hudební nosiče různých národnostních menšin žijících v ČR s tématem „národnostní menšiny v historických obrazech“. Publikace mají různé jazykové mutace.

**Galerie** – pravidelné výstavy, prezentace autorů z jednotlivých národnostních menšin žijících v ČR.

**Filmové a hudební projekce, besedy a klubové večery** s významnými osobnostmi a představiteli politického a veřejného života.

**Kulturní vzdělávací programy pro děti i dospělé** (divadelní představení, výchovné koncerty, přednášky, besedy a filmové projekce).

### NABÍDKA SLUŽEB

Pronájem prostor ke kulturně-společenskému využití, sál s kapacitou 80 míst, galerie (k sezení 20 míst), kavárna se zázemím pro 40 osob a několik zasedacích místností s kapacitou do 15 osob.

### VÝSTAVY

**KONTAKT Liberec** | Galerie | od 1. 6. do 15. 6.  
„Tataři“ – KITAP | Galerie | od 18. 6. do 24. 6.

### AKCE

**08. 06. | 19.00–01.00 | Muzejní noc** – celý prostor DNM

## CHODOVSKÁ TVRZ

Kulturní Jižní Město o. p. s.  
Ledvinova 9, 149 00 Praha 4  
tel.: +420 267 914 831  
facebook.com/chodovskatvrz  
www.chodovskatvrz.cz

- galerie otevřena út–ne 13.00–19.00
- pokladna otevřena; út–pá 10.00–19.00; so–ne 13.00–19.00
- spojení: autobusem č. 125, 136, 213, 203 – zastávka Chodovská tvrz, pak 3 minuty chůze; metrem C – stanice Chodov, poté 10 minut chůze podle šipek





## KONCERTY

**11. 06. | 19.00 | Jedenáctého na „Jedenáctce“ Šansonový koncert Aleny Hladké a Petra Ožana** – Alena Hladká a Petr Ožana spolu hrají více než pět let a baví je to čím dál víc. Chcete-li si udělat příjemný večer ve společnosti Edith Piaf, Hany Hegerové, Evy Olmerové a dalších, neváhejte | vstupné 150/100 Kč

**19. 06. | 19.00 | Štěpán Markovič trio** – saxofonista Štěpán Markovič patří k nejvýraznějším postavám české jazzové hudby. V sále Chodovské tvrze vystoupí společně s předními muzikanty jazzové scény – pianistou Tomášem Jochmannem a kontrabasistou Janem Kořínkem | vstupné 160/110 Kč

**26. 06. | 18.00 | Šansony na tvrzi** – pravidelná šansonová setkání nabídnou v červnu Martu Balejovou, Filipa Sychru, na klavír doprovodí Petr Ožana a hostem bude spisovatelka a novinářka Blanka Kovaříková | vstupné 130/100 Kč

**27. 06. | 20.00 | Jazz klub Tvrz: Libor Šmolgas Organ Trio** – Libor Šmolgas, náš přední jazzový kytarista, si do svého varhaního tria přizval ke spolupráci vynikajícího pianistu a varhaníka Jakuba Zomera a předního bubeníka mladé generace Marka Urbánka. Jeho vlastní skladby vycházejí nejen z jazzové tradice, ale silně se opírají také o blues, funk a soul šedesátých let | vstupné 160/110 Kč. (Kapacita klubu omezena!)

## BESEDY/ KURZY/ OSTATNÍ

**01. 06. | 14.00 | Den dětí na Chodovské tvrzi** | vstup zdarma

**15. 06. | 14.00–18.00 | Kurz linorytu** – kurz linorytu v rámci výstavy Tři generace rodiny Reynkových – Petrkovské paralely. Výtvarná dílna je spojena s možností komentované prohlídky výstavy. Lektorka Mgr. Pavla Vaňková. Cena kurzu včetně materiálu a komentované prohlídky 350 Kč. Zájemci o kurz se musejí přihlásit na info@chodovskatvrz.cz, nebo na tel.: 267 914 831

## GALERIE

▪ vstupné 50/30 Kč

**Tři generace rodiny Reynkových – Petrkovské paralely** – výběr z tvorby Bohuslava Reynka, Suzanne Renaud, Daniela, Jiřího a Michaela Reynka – kresby / grafiky / fotografie / poezie / knihy. Velká galerie Chodovské tvrze uvádí generační výstavu Rodiny Reynkových s jednotlivým motivem podobnosti v grafické tvorbě zejména Bohuslava Reynka a ve fotografiích jeho syna Daniela. Výstava přináší též malé nahlédnutí do neopakovatelného světa rodinného statku v Petrkově 1 do 28. 7.

**23. 06. | 18.00 | Komentovaná prohlídka**

## KULTURNÍ DŮM BARIKÁDNÍKŮ

Saratovská 20, 110 00 Praha 10

tel.: +420 274 770 789

e-mail: kd-barikadniku@volny.cz

www.kdbarikadniku.cz

- předprodej vstupenek – KD Barikádníků.
- spojení: metro A – Strašnická; bus 175, 188, 196; tram 7, 26

**01. 06. | 10.00–15.00 | Dětský den na Barče**

**02. 06. | 08.00 | Filatelistické výměnné středisko**

**02. 06. | 14.00 | Dechovka Vršovanka** – taneční odpoledne

**03. 06. | 19.00 | Tančírna společenských tanců** – vede Blanka Vášová

**04. 06. | 18.00 | Pražští heligonkáři** – lidová zábava

**05. 06. | 15.00 | Filatelistické výměnné středisko**

**05. 06. | 19.00 | Country taneční** – vede Jitka Bonušová

**06. 06. | 19.00 | Schovanky** – legendární dámská country kapela – Vám zahraje k tanci i poslechu

**09. 06. | 08.00 | Filatelistické výměnné středisko**

**09. 06. | 14.00 | Hvězdný prach** – taneční odpoledne

**11. 06. | 18.00 | Taneční orchestr St. Douši** – taneční zábava

**12. 06. | 15.00 | Filatelistické výměnné středisko**

**12. 06. | 19.00 | Country taneční** – vede Jitka Bonušová

**15. 06. | 08.00 | Sběratelská burza**

**16. 06. | 08.00 | Filatelistické výměnné středisko**

**16. 06. | 14.00 | Taneční orchestr St. Douši** – taneční odpoledne

**17. 06. | 19.00 | Setkání osad na Barče** – trampský večer – hrají: KTO a jejich hosté

**18. 06. | 18.00 | Pražští heligonkáři** – lidová zábava

**19. 06. | 15.00 | Filatelistické výměnné středisko**

**23. 06. | 08.00 | Filatelistické výměnné středisko**

**23. 06. | 14.00 | Hvězdný prach** – taneční odpoledne

**25. 06. | 18.00 | Taneční orchestr St. Douši** – taneční zábava

**26. 06. | 15.00 | Filatelistické výměnné středisko**

**30. 06. | 08.00 | Filatelistické výměnné středisko**

**30. 06. | 14.00 | Taurus** – taneční odpoledne

## MĚSTSKÁ KNIHOVNA V PRAZE

Mariánské nám. 1, 110 00 Praha 1

tel.: +420 222 113 555

www.mlp.cz

- rezervace on-line [www.mlp.cz/akce](http://www.mlp.cz/akce)
- předprodej v pokladně MKP; tel.: +420 222 113 425
- pokladna otevřena po–pá 14.00–20.00
- **upozornění: pokladna MKP bude od 28. 6. do 2. 9. 2018 zcela uzavřena. Vstupenky lze v tomto termínu kupovat POUZE ONLINE. Možnost rezervací a přímého prodeje v pokladně MKP začne opět od 3. 9. 2018.**
- změna programu vyhrazena
- program – Kulturní a vzdělávací centrum MKP; tel.: +420 257 532 908
- [www.facebook.com/kulturaMKP](http://www.facebook.com/kulturaMKP)



## KONCERTY, TANEC

**01. 06. | 14.00 | Koncert žáků baletní školy** – vystoupení žáků baletní školy Jána Nemce – každodenní práce tanečnicka v nejznámějších baletních inscenacích - Labutí jezero, Pták Ohnivák, O statečném krejčíkovi, Bajadéra, Plameny Paříže, Faraonova dcera či Marná opatrnost | vstupné 170 Kč, velký sál

**13. 06. | 19.30 | Prague cello quartet** – koncert čtveřice mladých violoncellistů. Skvělá show s vtipnými momenty i originálním zhudebněním jazzových a popových skladeb, filmových melodií, nebo nejznámějších děl klasických mistrů | vstupné 450 Kč dospělí, 350 Kč děti, studenti, senioři (prodej zlevněných vstupenek pouze v pokladně MKP), velký sál

**19. 06. | 18.30 | Taneční večer ZUŠ** – závěrečné ročníkové vystoupení ZUŠ, Praha 8, Klapkova 25 - tanečního oboru na motivy knížky Zahrada od Jiřího Trnky, představí se všichni žáci od nejmladších až po ty nejstarší ve spolupráci s dechovým kvintetem a výtvarným oddělením | vstup zdarma, velký sál

**21. 06. | 18.00 | Baletní škola Attitudeballet uvádí Labuť** – děti interpreti od 4 let zatančí výpravné zpracování vybraných tanců z baletu Labuť jezero | vstupné 80 Kč, velký sál

**23. 06. | 18.00 | Flamenkado VIII. Encuentros/Setkání** – taneční představení studentů Virginie Delgado. Kastaněty a mantóny, bata de cola v palu Seguiriya, dupy a vějíře v palu Guajíra. Soleas a Soleares, Romeras a Rondeña, květiny ve vlasech a ... především tanec! | vstupné 150 Kč, velký sál

## PŘEDNÁŠKY, BESEDY, SETKÁNÍ

**03. 06. | 17.00 | Osobnosti španělské malby: Diego Velázquez** – vidění a vidiny – dvorní malíř Filipa IV. se proslavil zejména jako portrétista. Ač byl předním umělcem baroka, jeho nevšední kompozice inspirovaly i moderní hnutí impresionistů a další osobnosti malířství 19. a 20. století. Přednáší PhDr. Jana Jebavá | vstupné 40 Kč, malý sál

**03. 06. | 19.00 | Kolem světa: Norsko** – země, kde slunce nezapadá – dozvíte se vše, co budete potřebovat vědět o cestě za polární kruh. Přednáší Tomáš Havel | vstupné 120 Kč, velký sál

**04. 06. | 19.00 | Tajemství Sázavského kláštera** – co víme o založení Sázavského kláštera? Jaké stopy zde zanechal první opat Svätý Prokop, kněz vzdělaný ve staroslověnském písmu? Setkání s prof. Petrem Sommerem, odborníkem na české dějiny raného středověku a církevní archeologii. Připravil a uvádí Hynek Žirovnický | vstupné 60 Kč, malý sál

**06. 06. | 17.00 | Středověké památky na Svatojanské pouti** – nejznámější poutí středověké Evropy vedla k údajnému hrobu apoštola Jakuba Většího v Santiagu de Compostela. V rámci přednášky si představíme Katalánsko, Aragonii a památky na území Portugalska. Přednáší RNDr. Mgr. Hana Blochová | vstupné 40 Kč, malý sál

**06. 06. | 17.00 | Pražské toučky: Královská zahrada** – královská zahrada je dokladem vývoje zahradní tvorby od renesance až do 18. století, kdy formální úpravy zahrady byly doplněny o krajinařskou kompozici. Provádí Ing. Jana Stejskalová | vstupné 50 Kč, sraz v 17.00 u vchodu do Královské zahrady u Letohrádku královny Anny. Přijďte včas i s platnými vstupenkami zakoupenými v pokladně Městské knihovny v Praze.

**06. 06. | 19.00 | Večer Analogonu: Stroj a (jeho) člověk** – motiv technologie bude inspirací literárního pásmo surrealistických esejů vzniklých pro 87. číslo časopisu Analogon. Účinkují Arnošt Goldflam a Bertrand Schmitt. Moderuje František Dryje | vstupné 40 Kč, malý sál

**10. 06. | 17.00 | Umělecké náměty v dějinách umění: Polibek** – náhradní termín za 15. 4. Polibek může mít mnoho podob: od polibku z lásky (Giotto: Setkání u Zlaté brány), přes polibek milostný (Gustav Klimt nebo Auguste Rodin), až po polibek zrady (Jidášův polibek). Přednáší PhDr. Jana Jebavá | vstupné 40 Kč, malý sál

**10. 06. | 19.00 | Trendy v komunikaci: Jak nežít v toxickém vztahu** – partnerský vztah může být pro člověka obrovskou oporou, bezpečným přístavem i prostředím k osobnímu růstu. Může, ale někdy to tak bohužel není. Jak poznat, kdy odejít? Ve spolupráci s časopisem Psychologie dnes. Přednáší Ing. Martin Zikmund | vstupné 40 Kč, malý sál

**11. 06. | 17.00 | Kapitoly z dějin Československa: Pražské povstání** – náhradní termín za 23. 4. Pražské povstání bylo, pokud se budeme držet čísel, největším vojenským vystoupením Čechů od bitvy u Zborova. Hrdinství obyčejných lidí, vojáků, policistů, zdravotních sester, tramvajáků, nebo lékařů je nutné připomínat, stejně tak jako masakry civilního obyvatelstva, ke kterým došlo na samém konci války. Přednáší Jiří Padevět | vstupné 40 Kč, malý sál

**11. 06. | 19.00 | Příběh civilizací: Je západní demokracie univerzální hodnota?** – demokracie se stala od konečné porážky totalitních a autoritářských systémů koncem dvacátého století definičním znakem vyspělé západní společnosti. Přednáší prof. RNDr. Ivo Budil, Ph.D., DSc. | vstupné 50 Kč, malý sál

**12. 06. | 17.00 | Alternativní cesty ke zdraví: Osvobodte své oči od brýlí** – interaktivní přednáška odhalující příčiny zhoršování zraku v širších souvislostech a o možnostech jeho zlepšení přirozenou cestou. Metoda komplexně pracuje se všemi částmi zrakového systému, cviky jsou jednoduché a snadno je lze zařadit do běžného denního režimu. Ve spolupráci s časopisem Meduňka. Přednáší Ing. Yvona Švecová | vstupné 50 Kč, malý sál

**12. 06. | 19.00 | Význam rodičů a pečovateli pro zdravý vývoj dítěte** – ministerstvo práce a sociálních věcí, Magistrát hlavního města Prahy, úřady městských částí a neziskové organizace připravují 10. – 16. června 2019 Týden péstounství Praha. Městská knihovna v Praze bude jedním z míst, kde se můžete na přednášce dozvědět, proč je péstounská péče důležitá. Přednáší PhDr. Petra Winnette, PhD. | vstup zdarma, malý sál

**13. 06. | 17.00 | Pražské toučky: Barokní zahrady** – barokní zahrady byly zakládány jako součást šlechtických sídel, církevních rezidencí i klášterů. Navštívíme Valdštejnskou zahradu, Vojanovy sady a Františkánskou zahradu, kde najdeme vedle okrasných dřevin i ovocné sady. Provádí Ing. Jana Stejskalová | vstupné 50 Kč, sraz v 17.00 před hlavním vchodem do Valdštejnské jízdárny. Přijďte včas i s platnými vstupenkami zakoupenými v pokladně Městské knihovny v Praze.

**13. 06. | 19. 00 | Večery s Regenerací: Jak se stát silnějšími a odolnějšími?** – jak užitečně strávit čas prázdnin a dovolené sám či s blízkými? Součástí setkání bude i jednoduchá autodiagnostika aktuální psychické kondice a konstelace osobních vztahů. Ve spolupráci s časopisem Regenerace. Přednáší PhDr. Patricie Anzari, CSc. | vstupné 50 Kč, malý sál

**19. 06. | 17. 00 | Stúpy a pagody** – Buddhistická architektura jižní a jihovýchodní Asie a Dálného Východu, historický vývoj stúp v Indii, na Srí Lance, v Myanmaru (Barmě), Siamu, na Jávě i v Tibetu. Původ, typologie a konstrukce pagod v Číně, Nepálu, Vietnamu, Koreji a Japonsku. Ve spolupráci s ARSVIVA, [www.arsviva.cz](http://www.arsviva.cz). Přednáší RNDr. Aleš Krejčí, CSc. | vstupné 50 Kč, malý sál

**20. 06. | 19. 00 | Mystéria vepsaná ve tvářích** – jak se promítá osobnost a život slavných umělců do jejich fyzické podoby? Malíř Vladimír Kiseljov má za sebou přes 90 výstav, je vyznamenán několika mezinárodními cenami a v nové knize představuje mnohovrstevnaté vizuální i slovní portréty Mozarta, Wagnera, Goetha, Shakespeara, Komenského ad. Přednáška spojená se křtem knihy a s autogramiádou. Čestní hosté: nakladatel Kameel Machart, skladatelé Martin Dohnal a Jan Ryant Dřízal | vstupné 40 Kč, malý sál

**24. 06. | 19. 00 | Kolem světa: Busny** – Afrikou tam a zpět – zážitky z cesty Afrikou ze severu turistickým východem a zpět obávaným severem. Přednášejí Marika Dumková a David Čech | vstupné 120 Kč, velký sál

## DŮM ČTENÍ

Ruská 192, 110 00 Praha 10  
tel.: +420 272 736 457  
[www.mlp.cz](http://www.mlp.cz)

▪ vstup na všechny akce zdarma

**05. 06. | 18. 00 | Autorské čtení, diskuze a představení knihy: Jan Pokorný, Trần Thị Thu** – český ženich a vietnamská nevěsta aneb jak se žije s Vietnamkou. Kniha vypráví příběh o společném životě občana České republiky s občankou Vietnamu. O přátelství a lásce dvou lidí, kteří se přes propastnou odlišnost svých kultur rozhodli pro společný život. Mimo to, že vás kniha provede krásnou vietnamskou krajinou, zúčastní se oslav jejich druhé svatby ve Vietnamu a seznámíte se s rodinnými vztahy Vietnamců i s jejich osobitými zvyky.

**12. 06. | 18. 00 | Čtenářský klub: Knihy na letní měsíce** – v průběhu zimních a jarních měsíců roku 2019 vyšlo nespočet zajímavých knižních titulů, ale též nová čísla literárních a kulturních časopisů a revue. Pár z nich bude na tomto večeru představeno. Uvádí dramaturg Domu čtení Josef Straka.

**19. 06. | 18. 00 | Čtvrtý patronský večer Kamila Boušky a jeho hosta básníka Petra Řeháka** – Petr Řehák, básník, hypnoterapeut, dělník v továrně a člen skupiny Fantasia. V roce 2014 vydal básnickou sbírku Násobit ruce (Malvern, 2014). Číst bude ze svých básní, psaných při pobytech v Indii a jimi inspirovaných. Za hezkého počasí se večer uskuteční v atriu Domu čtení.

**27. 06. | 19. 30 | Večer nakladatelství Argo** – „Za oponou války“ je prvotina z pera válečného reportéra a zpravodaje České televize na Blízkém východě. Jakub Szántó v knize přibližuje své dramatické zážitky z frontových linií, míst teroristických útoků i státních převratů a revolucí, které během své kariéry televizního novináře v uplynulých dvou dekadách natáčel. Večer moderuje Richard Klíčník. Off program: 20.45 | Koncert: Bára Zmeková a hosté

## AKCE DOMU ČTENÍ

lod' Avoid Floating Gallery, náplavka pod Výtěni, Praha 2

**Začátek festivalu Knihovna na vlnách** – ve spolupráci s mimibibliobusem Oskar, Avoid Floating Gallery a projektem Praha město literatury. Mimibibliobus Oskar bude u Avoid Floating Gallery od 18.00 do 21.30.

**26. 06. | 18. 00 | Rozmarné léto na palubě / Letní kino: Rozmarné léto**

| 18.00 | Bibliobus Oskar, hraní deskových her, výroba placek

| 20.45 | Rozmarné léto – film, rež. Jiří Menzel

## OBCENÍ DŮM

**Významná stavba pražské secese z roku 1912**

nám. Republiky 5, 110 00 Praha 1

tel.: +420 222 002 101

e-mail: [info@obecnidum.cz](mailto:info@obecnidum.cz)

[www.obecnidum.cz](http://www.obecnidum.cz)

▪ pokladna otevřena: denně 10.00–20.00



## OBCENÍ DŮM

### TURISTICKÉ PROHLÍDKY OBCENÍHO DOMU

termíny na [www.obecnidum.cz](http://www.obecnidum.cz)

**Vstupné:** plně 290 Kč, rodinné 500 Kč (1–2 dospělé osoby a 1–3 děti do 18 let), snížené 240 Kč (seniory, držitelé průkazu ZTP, ZTP/P, mládež 10–18 let, studenti SŠ a VŠ do 26 let), 15% sleva z plného vstupného 247 Kč (pro držitele Prague Card), děti do 10 let zdarma

**Vstupenky** lze zakoupit v historické pokladně Obecního domu, nebo online v našem e-shopu na [www.obecnidum.cz](http://www.obecnidum.cz). Pro organizované skupiny lze dopředu objednat mimořádné prohlídky v češtině, němčině, angličtině, francouzštině, popř. i v dalších jazycích. Minimální cena mimořádné prohlídky: 2500 Kč (do 10 osob)

**Přijďte navštívit první reprezentační patro Obecního domu.** Pro velký zájem přidáváme čtyřikrát měsíčně vyklad **pouze v českém jazyce.**

Více informací o časech prohlídky na [www.obecnidum.cz](http://www.obecnidum.cz), na pokladně Obecního domu nebo na facebooku a instagramu.

Další program viz rubrika Galerie, výstavy.

## REGIONÁLNÍ MUZEUM V JÍLOVÉM U PRAHY

Masarykovo náměstí 16, 254 01 Jílové u Prahy  
tel.: +420 241 950 791  
e-mail: [info@muzeumjilove.cz](mailto:info@muzeumjilove.cz)  
[www.muzeumjilove.cz](http://www.muzeumjilove.cz)

**25. 06. | 18.00 | Laco Deczi v muzeu.** Trumpetista, skladatel, kapelník a amatérský malíř Laco Deczi má na kontě již přes dvacet alb a video nosičů. Složil velké množství muziky k filmům, od roku 1990 pravidelně dvakrát do roka absoluuje turné po České



republice a Slovensku. Výjimkou nejsou ani zastávky v Polsku, Rakousku a především Německu. Laco Deczi vydává v intervalech jednoho až dvou let pravidelně nové studiové, nebo live desky. Se svojí kapelou vystupoval například na festivalech Rock for People, Colours of Ostrava a Sázavafest. 25. června vystoupí zcela mimořádně na nádvoří Regionálního muzea v Jílovém u Prahy. Jako předkapela vystoupí **USBband**. Počet vstupenek je z kapacitních důvodů omezen a lze je zakoupit za 250 Kč v pokladně muzea v předprodeji nebo za 300 Kč v den koncertu | více informací na [www.muzeumjilove.cz](http://www.muzeumjilove.cz) nebo na [info@muzeumjilove.cz](mailto:info@muzeumjilove.cz)



Jílové u Prahy

# Praha: Střešovice

[prague.eu/prochazky](https://prague.eu/prochazky)



PRA  
PRA  
PRA  
PRA

HA  
GUE  
GA  
G

Prague  
City Tourism

Praha:emoce

# zahraniční kulturní centra

## BALASSIHO INSTITUT – MAĎARSKÝ INSTITUT V PRAZE

Rytiřská 25–27, 110 00 Praha 1  
tel.: +420 224 222 424, 277 016 439  
e-mail: info@hunginst.cz  
www.hunginst.cz

- úřední hodiny: po 13.00–16.00, út 9.00–18.00, st 9.00–16.00, čt 9.00–16.00, pá 9.00–12.00
- otevírací doba knihovny: út 10.00–12.00 a 16.00–18.00, čt 14.00–16.00



Balassiho institut  
Maďarský institut  
v Praze

## VÝSTAVY

**Výstava malíře Jánose Balázse** v rámci Světového romského festivalu Khamoro | Galerie Maďarského institutu | do 28. 6.

**1989 – Pád železné opony** – fotografická výstava. Mezi maďarskými tvůrci unikátního výstavního souboru jsou András Bánkuti, Péter Korniss, Tamás Szigeti, Barnabás Szabó a další | Letohrádek královny Anny (Belveder), Královská zahrada Pražského hradu | do 30. 11.

**Pražské Quadriennale 2019. Infinite Dune (Nekonečné dny)** – instalace Juli Balázs, Andráse Juhásze, Eszter Kálmán, Gábor Keresztese a Fruzsíny Nagy. **Co je v oblacích?** – společný projekt studentů Katedry vizuálního designu Maďarské univerzity výtvarných umění, Umělecké fakulty Univerzity Rippl-Rónaiho v Kaposváru a Univerzity umění Moholy-Nagyje | Průmyslový palác, Výstaviště Praha, Praha 7 – Holešovice | od 6. do 16. 6.

## LITERATURA

**11. 06. | 19.00 | Literární setkání s autory visegrádských zemí** – čtení a diskuze účastníků Visegrádského programu rezidenčních pobytů pro spisovatele. Hynek Paseka (Česko), Michael Morys-Twarowski (Polsko), Péter Miksó (Maďarsko), Peter Getting (Slovensko) | Velký sál Maďarského institutu

## HUDBA A TANEC

**30. 05. – 02. 06. | Vystoupení tanečního souboru Alba Regia** – v rámci festivalu Praha, srdce národů | Václavské náměstí, Staroměstské náměstí, Divadlo na Vinohradech

**01. 06. | 20.00 | Romengo & Juan de Lerida** – koncert v rámci světového romského festivalu Khamoro | SaSaZu, Bubenská nábř. 13, Praha 7

**01. 06. | 15.30 | Koncert kapely Saverne** – v rámci festivalu United Islands of Prague | ČT Art Freedom Stage

**25. 06. | 20.00 | Tibor Szemző – András Forgách: Vzkaz – Poslední láska Dr. Kafky** – filmové oratorium | Nová scéna Národního divadla, Národní 4, Praha 1

## FILMY

**06. 06. | 18.00 | Malířův svět** – rež. Zoltán Huszárik (1980), 111 min, v původním znění, s tlumočením do češtiny | Velký sál Maďarského institutu

**16. 05. | 18.00 | Host života – Csomovo legendárium** – rež. Tibor Szemző (2006), 80 min, v původním znění se slovenskými titulky | Velký sál Maďarského institutu

## RAKOUSKÉ KULTURNÍ FÓRUM V PRAZE

Jungmannovo nám. 18, 110 00 Praha 1

tel.: +420 257 090 589

e-mail: info@rkfp Praha.cz

www.rkfp Praha.cz

- Knihovna RKF: po–pá 10.00–13.00 a 14.00–16.00; vstup volný, o českých a rakouských svátcích zavřeno



## TRVAJÍCÍ VÝSTAVA

**Fauxthenticity.** Výstava prezentuje práce rakouských a českých umělců zabývajících se choullostivými limity autenticity, evoluce pravdy a strategií falzifikace. | vstup volný | RKF, Jungmannovo nám. 18, Praha 1 | po–pá 10.00–17.00 | do 10. 9.

## VÝSTAVA & KONFERENCE

**Bienále experimentální architektury vol. 4: Dekády digitálního navrhování** | pro více informací: www.gjf.cz

**13. 06. | Výstava** | Galerie Jaroslava Fragnera, Betlémské nám. 5a, Praha 1 | denně kromě pondělí 11.00–19.00 | do 1. 9.

**14. 06. | Mezinárodní symposium** | pouze anglicky | kino Světozor, Vodičková 41, Praha 1

## PERFORMANCE

**25. 06. | 19.00 | Společná performance Jiřího Kovandy a Thomase Geigera v rámci výstavy Fauxthenticity** | vstup volný RKF | Jungmannovo nám. 18, Praha 1

## FILM

**17. 06. | 21.30 | DAS SOMMERKINO** (červen–srpen 2019): **Arthur & Claire** (DE/AT/NL 2017, 98 min) | více informací [www.dassommerkino.cz](http://www.dassommerkino.cz) | Containall Stromovka, park Stromovka, Praha 7

## KONCERTY

**01. 06. | United Islands of Prague 2019** (31. 5. – 1. 6. 2019). Rakouská účast: **Mickey & Tents**. | vstup volný | Radio 1 stage, Karlínské nám., Praha 8

**16.15 | Mickey** – survival-pop

**17.45 | Tents** – post-punk

**10. 06. | 19.00 | Bubreg Duo**. Program: G. Wanamaker, B. Martinů, G. Ph. Telemann, J. Ibert, W. A. Mozart, V. Kalabis. Moderace (pouze česky) – **Lukáš Hurník** | vstup volný | RKF, Jungmannovo nám. 18, Praha 1

**26. 06. | 20.00 | Sinfonia De Carnaval** – jazz | Jazz Dock, Janáčkovovo nám. 2, Praha 5

## LITERÁRNÍ PROCHÁZKA

**04. 06. | 19.00 | „Vysoko nad Vltavou – na návštěvě u kněžny Libuše“** | pouze německy | vstup volný | sraz: metro C – Vyšehrad (východ směrem Kongresové centrum) | vzhledem k omezené kapacitě prosíme o předchozí přihlášení do 3. 6. na jakubcova@rkfp Praha.cz | Vyšehrad, Praha 2

## DIVADLO

**06. – 16. 06. | Pražské Quadriennale 2019**. Rakouská účast: **Vero Schürr a Lisa Überbacher se svým projektem Made in Austria. Made in Austria?** | více informací [www.pq.cz/cs/hp-karusel](http://www.pq.cz/cs/hp-karusel) | Výstaviště Praha, Praha 7 – Holešovice

## TANEC & SITE-SPECIFIC

**08. 06. | 15.00 | a 09. 06. | 17.15 | Tanec Praha 2019** – 31. mezinárodní festival současného tance a pohybového divadla (3. – 22. 6. 2019). Hygin Delimat / Body Architects (PL/AT): House Beating. VEN.ku TANCI / PQ Site Specific Performance Festival / Family Friendly | vstup volný | Výstaviště Praha, Maroldovo panorama, Praha 7 – Holešovice

## SKANDINÁVSKÝ DŮM

Dejvická 3, 160 00 Praha 6

tel.: +420 777 926 331

e-mail: [info@skandinavskydum.cz](mailto:info@skandinavskydum.cz)

[www.skandinavskydum.cz](http://www.skandinavskydum.cz)

▪ Knihovna Skandinávského domu: po 15.00–20.00, čt 13.00–17.00



SKANDINÁVSKÝ DŮM

[www.skandinavskydum.cz](http://www.skandinavskydum.cz)

## FILMOVÁ PŘEHLIĐKA SEVERSKÉ KRAĀSY

- všechny filmy jsou uváděny v původním znění s titulky
- rezervace vstupenek na [www.evald.cz](http://www.evald.cz)
- pořádá Skandinávský dům ve spolupráci s kinem Evald

Skandinávský dům zve na třetí ročník přehlídky severských krátkometrážních filmů **Severské kraťasy**. Diváci budou mít možnost zhlédnout pětaticítku současných krátkých filmů z **Dánska, Finska, Islandu, Norska a Švédska**. Program je rozdělen do pěti bloků podle jednotlivých zemí a zahrnuje jak hrané, tak animované snímky. Potrhle Finsko poukáže na úskalí moderní doby a konzumní společnosti, nebude ale chybět ani ledová krajina. Neklidný Island se zaměří na dospívající teenagery a víru Islandanů v nadpřirozeno. Svérazné Švédsko nabídne pohled pod povrch zdánlivě spořádané společnosti – frustrované jedince, důchodkyně kletvicí o sexu či bajková podobnoství. Podmanivé Norsko vás okouzlí hravostí a variacemi na téma spřízněných duší. (Ne)sputané Dánsko poodhaluje zákoutí lidské povahy a mezilidských vztahů.

## PROGRAM FESTIVALU

**04. 06. | 19.00 | Potrhle Finsko** | kino Evald, Národní 28 | vstupné 120 Kč

**05. 06. | 19.00 | Neklidný Island** | kino Evald, Národní 28 | vstupné 120 Kč

**11. 06. | 19.00 | Svérazné Švédsko** | kino Evald, Národní 28 | vstupné 120 Kč

**12. 06. | 19.00 | Podmanivé Norsko** | kino Evald, Národní 28 | vstupné 120 Kč

**13. 06. | 19.00 | (Ne)sputané Dánsko** | kino Evald, Národní 28 | vstupné 120 Kč

# Praha:Karlín

[prague.eu/prochazky](http://prague.eu/prochazky)



PRA  
PRA  
PRA  
PRA

HA  
GUE  
GA  
G

Prague  
City Tourism

Praha:emoce



# rozhovor

## • ADAM JÍLEK, ZE SPORTOVCE UMĚLCEM

**Představitel mladé generace českých výtvarných umělců Adam Jílek (\* 1989) se narodil v Praze a svojí tvorbou již zaujal nejen u nás, ale i v zahraničí. Absolvoval Akademii výtvarných umění a během studia si dokázal vytvořit originální výrazný styl, inklinující mj. k pop-artu. Jeho díla byla vystavena například ve Veletržním paláci Národní galerie, Tančícím domě nebo také ve Spojených státech. Nově budete moci zhlédnout jeho tvorbu v Galerii 1 ve Štěpánské ulici v Praze od 4. do 28. června 2019.**



### Vaše výtvarná dráha začala tak trochu nenápadně, vidíte v tom řízení osudu či něco jiného?

Určitě ano. Sice jsem od útlého dětství maloval, ale v rodině nebyl nikdo, kdo by se věnoval něčemu podobnému. Ani ve snu by mě nenapadlo vydat se tímto směrem. Díky baseballu jsem se tehdy dostal na střední uměleckou školu Václava Hollara, což může znít na první pohled jako paradox. Učení totiž nebylo úplně mojí silnou stránkou a zároveň jsem na něj potřeboval více času, jelikož jsem hrál i za reprezentaci a velmi často jsme jezdili na soustředění a turnaje do zahraničí. Tak mi umělecká škola mi přišla jako ideální alternativa mezi studijní a časovou náročností. V průběhu studia se to ale zlomilo a začal



Nový začátek, olej na plátně, 120 x 80 cm, 2017

jsem se plně věnovat malbě a připravám na přijímací řízení na Akademii výtvarných umění, kde mě na přijetí na první pokus.

Což není zcela zvykem vzhledem k tomu, kolik lidí se hlásí a kolik přijímá, v průměru dva lidi do každého ateliéru. Dodnes jsem rád, že to takhle klaplo a do malování jsem se ponořil.



Proměna, olej na plátně, 120 x 80 cm, 2017

### Prošel jste ateliéry několika našich významných umělců a pedagogů. Který z nich nejvíce ovlivnil vaši tvorbu?

Všichni profesori, pod kterými jsem studoval, byli velmi zajímaví a svým způsobem mě každý z nich ovlivnil, ačkoliv jsem si to zpočátku nepřiznával. I když to na první pohled v mých obrazech už není tak zcela vidět, bezpochyby to byl prof. Zdeněk Beran a jeho asistent Pavel Holas, oba vynikající lidé a malíři. Bohužel jsem v tomto ateliéru strávil pouze dva roky kvůli tragickému úmrtí profesora Berana, kdy s ním pak skončil i celý ateliér, který vedl. Jsem za tyto dva roky nesmírně vděčný, byla to pro mě nejprínosnější doba na Akademii výtvarných umění vůbec.



Nejlepší přítel českého člověka, olej na plátně, 150 x 110 cm, 2015

### Vystavujete svá díla nejen u nás, ale i v zahraničí. Jaký je zájem o vaše obrazy?

Ještě tolik výstav v zahraničí jsem asi neměl, abych mohl objektivně hodnotit :) Ale o některé obrazy byl zájem, čehož si velmi vážím, jelikož jsem v zahraničí prakticky neznámý. O to víc si cením toho, že se obrazy prodaly na základě obsahu a jakým stylem jsou namalované. A ne kvůli „podpisu“ autora, jak bývá dnes často zvykem :)

Děkuji Vám za rozhovor a přeji úspěch v další umělecké tvorbě.

Alice Braborcová

## NÁRODNÍ GALERIE PRAHA

Staroměstské nám. 12, 110 00 Praha 1  
tel.: +420 224 301 122  
e-mail: info@ngprague.cz  
www.facebook.com/NGPrague  
www.ngprague.cz



### OTEVÍRACÍ DOBA

- út–ne 10.00–18.00, st 10.00–20.00

### VSTUPNÉ

- vstupné pro jednorázový vstup do všech sbírkových expozic  
**Národní galerie v Praze** – Klášter sv. Anežky České, Veletržní palác, Šternberský palác, Salmovský palác: **základní 500 Kč** (platnost vstupenky 10 dní ode dne zakoupení)
- vstup zdarma do sbírkových expozic **Národní galerie Praha** pro děti a mládež do 18 let a studenty do 26 let

## VELETRŽNÍ PALÁC

Dukelských hrdinů 47, 170 00 Praha 7  
tel.: +420 224 301 122  
▪ otevřeno: út–ne 10.00–18.00, st 10.00–20.00  
♿ bezbariérový vstup

### SBÍRKOVÉ EXPOZICE

**1918–1938: První republika** Nová sbírková expozice ve 3. patře Veletržního paláce vznikla ke stému výročí vzniku Československé republiky. Představuje pestrou uměleckou tvorbu a výstavní provoz mladého státu v letech 1918–1938. Vedle tvorby předních českých, slovenských, českoněmeckých a karpatoruských autorů a autorek (V. Špála, J. Čapek, J. Štyrský, Toyen ad.) jsou její součástí také díla z proslulé „francouzské“ sbírky (P. Gauguin, H. Rousseau, C. Monet, H. Matisse, P. Picasso, V. van Gogh ad.), kterou československý stát nakoupil po svém založení ve 20. a 30. letech 20. století.

**1930–současnost: České moderní umění** Českou výtvarnou tvorbu po roce 1930 reprezentují díla F. Muziky, J. Šímy, J. Štyrského, Toyen, Z. Sklenáře, J. Kotíka nebo V. Bartovského. Expozice mapuje i umělecké tendence od 60. let do současnosti – Informel, Akční umění, Novou citlivost i postmodernu.

### VÝSTAVY

**400 ASA: Fotografie** Výstava sedmi fotografií dvou generací ze spolku 400 ASA | do 8. 9.

**Introducing Viktor Dedek: Místo rodiny** | do 28. 7.

**Moving Image Department #10: Podle skutečných událostí** | do 28. 7.

**Národní galerie Praha: Budoucí palác** Výstava u příležitosti vyhlášení soutěže na transformaci Veletržního paláce | do 22. 9.

## ŠTERNBERSKÝ PALÁC

Hradčanské nám. 15, 118 00 Praha 1  
tel.: +420 233 090 570

- otevřeno: út–ne 10.00–18.00, středa 10.00–20.00
- vstupné do sbírkové expozice: základní 220 Kč/snížené 120 Kč

### SBÍRKOVÁ EXPOZICE

**Evropské umění od antiky do závěru baroka** Dürer, Cranach, Rembrandt, Ribera, Tiepolo, El Greco, Goya, Rubens nebo van Dyck | otevřeno do 30. 6., poté bude sbírková expozice z důvodu revitalizace uzavřena

### VÝSTAVA

**Čechy–Sasko: Jak blízko, tak daleko** Tématu sousedství Čech a Saska se poprvé věnuje rozsáhlá výstava, která se zaměřuje na dynamické vztahy obou regionů, líčí úzké vazby mezi obyvateli, vzájemné konflikty i následná usmíření. Umožňuje široce uchopit historický rámec a objasňovat jak rozdíly mezi Saskem a Čechami, tak i jejich souměřitelnost v evropském kontextu | do 24. 5. do 15. 9.

### PRAŽSKÁ MUZEJNÍ NOC 2019

**08. 06. | 19.00 | Vstup zdarma** do Salmovského a Šternberského paláce a do sbírkové expozice ve Veletržním paláci a na doprovodné programy.

### NAROZENINY V GALERII

**Netradiční forma oslavy narozenin**, kde se hosté promění v postavy z uměleckých děl. Pro starší děti nabízíme programy „**Slavnost bohů**“ či „**V urozené společnosti**“, pro mladší „**V rajské zahradě**“. Vhodné pro děti od 7 do 12 let. Rezervace: nutná alespoň měsíc předem na [sp.educ@ngprague.cz](mailto:sp.educ@ngprague.cz)

## SCHWARZENBERSKÝ PALÁC

Hradčanské nám. 2, 118 00 Praha 1  
tel.: +420 233 081 713

**Schwarzenberský palác je momentálně uzavřen z důvodu revitalizace. Veřejnosti se opět otevře na podzim 2019.**

### SALMOVSKÝ PALÁC

Hradčanské nám. 2, 118 00 Praha 1  
tel.: +420 233 081 713

- otevřeno: denně mimo pondělí 10.00–18.00, st 10.00–20.00
  - vstupné: základní 100 Kč / snižené 50 Kč (pro mladé do 26 let zdarma)
- ♿ bezbariérový vstup

## VÝSTAVA

**Salm Modern #1: Možnosti dialogu** Výstava vznikla ve spolupráci Národní galerie Praha se Staatliche Kunstsammlungen Dresden. Spojuje výběr děl ze Sammlung Hoffmann Berlin s vybranými objekty současných českých umělkyní a umělců ze sbírek Národní galerie Praha a ze soukromých sbírek, například práce Mariny Abramović, Jeana-Michela Basquiata, Moniky Bonvicini, Jake a Dina Chapmanových, Olgy Černyševové, Dana Flavina, Antonyho Gormleyho, Keitha Haringa, Jeana Tinguelyho, Andyho Warhola a dalších. České umění je zastoupeno Josefem Bolfem, Jiřím Černickým, Křištofem Kinterou, Stanislavem Kolíbalem, Janem Nálevkou, Kateřinou Šedou, Františkem Skálou a dalšími | do 1. 12.

## PALÁČ KINSKÝCH

Staroměstské nám. 12, 110 00 Praha 1

tel.: +420 220 397 211

▪ otevřeno: denně mimo pondělí 10.00–18.00, st 10.00–20.00

▪ vstupné: základní 200 Kč / snížené 100 Kč

♿ bezbariérový vstup

## VÝSTAVA

**Francouzský impresionismus: Mistrovská díla ze sbírek Ordrupgaard.** Unikátní sbírka francouzského impresionistického umění z dánského muzea Ordrupgaard | od 29. 6. do 20. 10.

## KLÁŠTER SV. ANEŽKY ČESKÉ

U Milosrdných 17, 110 00 Praha 1

tel.: +420 221 879 111

▪ otevřeno: denně mimo pondělí 10.00–18.00, st 10.00–20.00

▪ vstupné: základní 220 Kč/snížené 120 Kč

## SBÍRKOVÁ EXPOZICE

**Středověké umění v Čechách a střední Evropa 1200–1550**

**Lapidárium a prohlídkový okruh architekturou kláštera**  
| vstup zdarma

**Sochařská zahrada** Klášterní zahrady s prohlídkovým okruhem architekturou kláštera a sochařskými díly předních českých umělců (František Bílek, Michal Gabriel, František Skála, Čestmír Suška, Jaroslav Róna, Stanislav Kolíbal, Karel Malich, Stefan Milkov, Pavel Opočenský, Aleš Veselý) | otevřeno denně včetně pondělí, duben–září: ne–čt 10.00–22.00, pá–so 10.00–24.00, říjen–březen 10.00–18.00 | vstup zdarma

## VÝSTAVA

**Dílo sezóny – Pieta z Bilska.** Zachráněný pozdně gotický skvost z jižních Čech | do 16. 6.

## KOMENTOVANÉ PROHLÍDKY NA OBJEDNÁVKU

▪ objednejte si soukromou komentovanou prohlídku v českém, anglickém, německém či francouzském jazyce na e-mailu: ak.educ@ngprague.cz nebo telefonních číslech +420 221 879 217, 221 879 225

## VALDŠTEJSKÁ JÍZDÁRNA

Valdštejská 3, 118 00 Praha 1 – Malá Strana

▪ otevřeno: út–ne 10.00–18.00, st 10.00–20.00

## VÝSTAVA

**Josef Šíma: Cesta k Vysoké hře** Výstava si klade za cíl představit Šímovu ranou tvorbu od brněnských počátků do jeho setkání s básníky pozoruhodně, a dnes již v jistém smyslu legendární, francouzské skupiny Vysoká hra a ukázat nakolik jeho účast na tomto dobrodružství byla jedním z klíčových impulzů pro jeho tvorbu. V krátkém období 1929–1931 se Šíma stal hlavním výtvarníkem skupiny a ostatní členové – básníci se zabývali interpretací jeho tvorby | do 28. 7.

## GALERIE HLAVNÍHO MĚSTA PRAHY

Staroměstské nám. 13, 110 00 Praha 1 (Dům U Kamenného zvonu)

tel.: +420 224 826 391

e-mail: pr@ghmp.cz

www.ghmp.cz (aktualizované informace)

▪ každé pondělí jsou všechny expozice a výstavy uzavřeny

# G HMP

Galerie hlavního města Prahy

## DŮM U KAMENNÉHO ZVONU

Staroměstské nám. 13, 110 00 Praha 1

▪ otevřeno: út–ne 10.00–20.00

▪ vstupné: základní 120 Kč, snížené 60 Kč, senioři nad 65 let 30 Kč, školní (skupina nejméně 20 žáků v doprovodu pedagoga) 20 Kč

## VÝSTAVA

**Zvuky / Kódy / Obrazy – Akustický experiment ve vizuálním umění** Výstavní projekt představuje průřez dějinami zobrazení zvuku jako abstraktního fenoménu od doby avantgardy po současnost. Hlavní osou jeho koncepce je zmapování nejvýznamnějších směrů zvukového experimentu na poli vizuálního umění, a to jak obrazů a grafických partitur, tak zvukových instalací, akustických objektů, filmů či multimediálních projekcí. Na výběru z historického materiálu expozice ukazuje, jak zvuk nabyvá barvu a tvar, stává se objektem nebo architekturou, a jaké psychologické, ale také fyzikální nebo psychofyzické předpoklady předurčují jeho vizuální podobu. Výstava zároveň představuje díla umělců, kteří v lokálním či mezinárodním kontextu posunuli uvažování o experimentu v umění. Mezi zastoupené autory bude patřit například František Kupka, umělci z okruhu Bauhausu, John Cage a představitelé hnutí Fluxus, autoři grafických partitur, Woody a Steina Vasulkovi a další autoři zvukových objektů a instalací nebo umělci zabývající se akustickou ekologií. Doprovodný program SONIC CIRCUITS rozšiřuje výstavu o sérii představení a akcí, které se konají buď v přednáškovém sále expozice v Domě U Kamenného zvonu, v baletním sále paláce Colloredo-Mansfeld nebo ve veřejném prostoru. Jednotlivé večery nabízejí

návštěvníkům jedinečnou možnost seznámit se s mnohotvárnou tvorbou českých i zahraničních autorů. Někteří pracují se zvukem v rozměru výtvarného umění, jiní zvuk tematizují v časoprostorových, matematických, performativních, environmentálních nebo společenských kontextech. SONIC CIRCUITS připravujeme ve spolupráci s Agosto Foundation | kurátorka: Jitka Hlaváčková, spolupráce: Milan Guštar, Miloš Vojtěchovský, Agosto Foundation | od 5. 6. do 13. 10.

## DOPROVDNÝ PROGRAM

**04. 06. | 18. 00 | Vernisáž výstavy / koncert – Pražský improvizací orchestr.** PIO připravil site-specific hudební performanci, reagující na architekturu galerie a její okolí | Dům U Kamenného zvonu

**05. 06. | 19. 00 | Nicolas Collins: Trumpet!, host: George Cremaschi – kontrabas, Petr Válek.** Nicolas Collins, který se zabývá experimentálními hudebními nástroji a elektronickou hudbou, představí v Praze svůj nový nástroj. Hudební i výtvarná poetika Petra Válka je emocionální a zdánlivě intuitivní. Spotřební elektronika, rádia, klávesy, mikrofony a reproduktory podrobujeme brutálním experimentům a kombinuje je s předměty, které pomocí elektroniky amplifikuje a animuje | Dům U Kamenného zvonu

**11. 06. | 19. 00 | Tetsuya Umeda** – japonský performer a zvukový umělec. Ve své tvorbě interaguje s prostředím, architekturou, zvukem, světlem a sociální situací. Jeho instalace jsou sestaveny z všedních předmětů, divák vtahuje do představení, spolupracuje s hudebníky a tanečníky. Připraveno ve spolupráci s mappa editions, OZ Falošný pohyb a Fondem na podporu umění. Místo konání bude upřesněno na webu.

**18. 06. | 19. 00 | Milan Guštar: Zvuk – hluk – hudba – obraz, Michal Čáb: Spektrální negativ.** Generativní audiovizuální díla využívají jako stavební prvky hudebních kompozic elementární zvuky a obrazové kompozice zase sestávají ze základních tvarů. Tyto základní zvukové a obrazové objekty jsou v prostoru i čase organizovány pomocí matematických principů | Dům U Kamenného zvonu

## MĚSTSKÁ KNIHOVNA

Mariánské nám. 1, 110 00 Praha 1 (2. patro)

- otevřeno: út – ne 10.00–18.00, čt 10.00–20.00
- vstupné: základní 120 Kč, snížené 60 Kč, seniři nad 65 let 30 Kč, školní (skupina nejméně 20 žáků v doprovodu pedagoga) 20 Kč

## VÝSTAVA

**Karafiáty a samet – Umění a revoluce v Portugalsku a Československu 1968–1974–1989** Kurátorský projekt ukazuje překvapivě a dosud neznámé paralely portugalské karafiátové revoluce, která se odehrála 25. dubna 1974, a československé sametové revoluce ze 17. listopadu 1989. Představení budou umělci bývalého Československa, kteří měli zásadní vliv na formování současného umění a kteří reagovali na totalitní režim různými způsoby – Adriana Šimotová, Eva Kmentová, Jiří Kovanda, Petr Štembera, Jan Mlčoch, Milan Knížák, Jiří Kolář, Václav Havel, Július

Koller, Lubomír Ďurček a mnozí další. Do kontextu s nimi budou zahrnuti jejich portugalští vrstevníci Helena Almeida, Lourdes Castro, Ana Vieira, Ana Hatherly, Fernando Calhau, Alberto Carneiro a jiní. Ke slovu se dostane také mladá generace, která reflektuje obě revoluce, jako například Zbyněk Baladrán, Carla Filipe nebo Ana de Almeida. Kromě uměleckých děl výstava představí rozsáhlé rešerše České televize, Rádio e Televisão de Portugal, Knihovny Václava Havla, Fundação Mário Soares a také soukromé archivy. Rozsáhlý badatelský projekt doprovodí trojazyčná publikace | kurátorky: Sandra Baborovská, Adelaide Ginga | do 29. 9.

## DOPROVDNÝ PROGRAM

**05. 06. | 17.30 | Komentovaná prohlídka výstavy** s kurátorkou Sandrou Baborovskou a historikem Pavlem Szobim

**05. 06. | 19. 00 | Film: Papírové hlavy** – rež. Dušan Hanák (1995, 96 min, SK) | Malý sál Městské knihovny

**Workshopy pro děti s rodiči na mateřské a rodičovské dovolené:**

**05. 06. | 10.00–14.00 | Monotyp a jeho proměny I** | Edukační centrum Colloredo-Mansfeldský palác

**07. 06. | 10.00–14.00 | Monotyp a jeho proměny II** | Edukační centrum Colloredo-Mansfeldský palác

**19. 06. | 10.00–14.00 | Lidská figura I** | Městská knihovna, 2. patro

**21. 06. | 10.00–14.00 | Lidská figura II** | Městská knihovna, 2. patro

## DŮM FOTOGRAFIE

Revoluční 5, 110 00 Praha 1

- otevřeno: út – ne 10.00–18.00, čt 10.00–20.00
- vstupné: základní 120 Kč, snížené 60 Kč, seniři nad 65 let 30 Kč, školní (skupina nejméně 20 žáků v doprovodu pedagoga) 20 Kč

## VÝSTAVA

**Jiří Hanke: Fotografie 1973–2018** Dokumentarista Jiří Hanke (1944) se věnuje dlouhodobým, sociálně zaměřeným projektům. Jeho fotografie nezřídka inspirovalo rodné Kladno. Nejdéle uzavřeným souborem jsou Lidé z Podprůhonu 1974–1989 (knižně 1995). Historická hodnota dokladů o doznávajícím životním stylu dělnické kolonie byla zřejmá i bez nynějšího časového odstupu. Dobově zakotvená svědectví o lidské existenci zároveň přesahují zobecněním výpovědi regionální východiska. Klíčová kolekce Pohledy z okna mého bytu shrnuje snímky pořizované od 10. září 1981 do 10. ledna 2003 (knižně 1994 a 2013). Letitý dvojpórtret s otcem, po němž zdědil sklon k fotografování, přivedl Jiřího Hankeho k vytváření Otisků generace (knižně 1998). Formou diptychů či širších sérií podobizen rodičů a dětí je doplňuje od roku 1986 dosud. Průřez rozsáhlou tvorbou, připravený k pětasedmdesátinám autora, připomíná i další cykly, rovněž zpracované v klasické černobílé škále: Pařížské fragmenty, TV Image, Ozvěny anebo Periferie. Kurátorem retrospektivy je Josef Moucha, který sestavil monografickou publikaci Jiří Hanke (2008) | do 18. 8.

## COLLOREDO-MANSFELDSKÝ PALÁČ

Karlov 2, 110 00 Praha 1

- otevřeno: stálá expozice út–ne 10.00–16.00, výstava út–ne 10.00–18.00
- vstupné: 60 / 30 Kč

### STÁLÁ EXPOZICE

#### Historické interiéry v Colloredo-Mansfeldském paláci

Colloredo-Mansfeldský palác patří k vynikajícím příkladům pražské palácové architektury s bohatým stavebním vývojem, propojujícím prvky vrcholného baroka s pozdějšími rokokovými a druhorokokovými úpravami. Prohlídková trasa je budována na několika základních principech, jimž dominuje snaha přilákat pozornost především k uměleckohistorickým a architektonickým kvalitám objektu. Napomáhá tomu specifická atmosféra paláce, v některých částech dochovaná v autentickém stavu, jinde poznamenaná řadou stavebních úprav i stopami užívání v minulosti. Návštěvník se v patnácti zastaveních seznámí s nejcharakterističtějšími prvky paláce, s výsledky stavebně-historických a restaurátorských průzkumů, s vlastnickou historií, se společenským a kulturním životem paláce v minulosti a zároveň se záměry galerie na jeho další využití.

### DOPROVDNÝ PROGRAM

**01. 06. | 13.00–18.00 | Workshop k otevření nové části Edukačního centra** v Colloredo-Mansfeldském paláci

**08. 06. | 14.00 | Komentovaná prohlídka paláce**

### VÝSTAVY

**Michaela Maupicová** Dílo předčasně zesnulé umělkyně představuje ve výběru výstava připravená kolektivem kolegů z GHMP a kurátorem Petrem Vaňousem. Tato „kreslička a malířka s přesahem k objektu, instalaci a novým médiím, si za dobu svého působení vypracovala osobitý výtvarný projev, dějové abstrakce, kterou bychom mohli označit za svého druhu existenciální. Kresby Michaely Maupicové představují živelně se množící, neklidný, všepohlcující ornament, někdy ukázněný do symetrických soustav, jindy utíkající a rozlévající se náhodně po formátu i mimo něj nebo expandující přímo do prostoru. Máme tu před sebou řád v náhodnosti, zvětšení umožňující v modelové situaci zvoleného jednotlivého prvku a jeho zmnožení nahlédnout naši analogickou představu o dění mimo nás a v nás.“ | kurátor: Petr Vaňous | do 25. 8.

**Lukáš Machalický: Intervence** Pro tvorbu Lukáše Machalického je příznačná formální, instalací i architektonická čistota, která zdánlivě vylučuje jakoukoliv živelnost nebo nahodilost. Přesto právě odchylky, balancování, dvojakost a systémy, které selhávají, sehrávají v práci tohoto autora klíčovou roli. Není nutné uvádět konkrétní situace, podstatná je šíře – od banality po závažnost. Výstava v historickém patře Colloredo-Mansfeldského paláce je logickým navázáním na výstavu In the Park (New Jörg, Vídeň, 2018) a Těleso ponořené do tekutiny (MeetFactory, Praha, 2017). Přísně geometrická kompozice a symetrie piana nobile vybízí

k jakési mystifikaci prostoru. I zde je pochopitelně podstatná chyba a selhání původně zamýšlené dokonalosti. Ostatně zdánlivost, neurčitost či ambivalence je pro práci autora typická | kurátorka: Hana Larvová | od 29. 5. do 1. 9.

**Start Up: Ondřej Filípek** Centru práce Ondřeje Filípka (\* 1993) se objevuje lidská figura, která stojí na ruinách naší současnosti, kterou se pomocí jejích již dávno pohřbených relikvií snaží obnovit. Autor na Akademii výtvarných umění prošel sochařskými ateliéry Jaroslava Róny a později Lukáše Rittsteina a v roce 2018 absolvoval školu figurálního sochařství a medaile Vojtěcha Míči | kurátor: Jakub Král | od 28. 5. do 1. 9.

### DOPROVDNÝ PROGRAM

#### VÝTVARNÉ DÍLNY PRO DOSPĚLÉ A SENIORY:

- Edukační centrum Colloredo-Mansfeldský palác

**02. 06. | 15.00–18.00 | Obraz jako partitura I**

**06. 06. | 15.00–18.00 | Obraz jako partitura II**

**07. 06. | 15.00–18.00 | Kůže jako krajina nebo hranice I**

**09. 06. | 15.00–18.00 | Kůže jako krajina nebo hranice II**

**13. 06. | 15.00–18.00 | Hudba v barvách I**

**14. 06. | 15.00–18.00 | Hudba v barvách II**

**16. 06. | 15.00–18.00 | Hudba v barvách III**

#### SOBOTNÍ VÝTVARNÝ WORKSHOP:

- Edukační centrum Colloredo-Mansfeldský palác

**29. 06. | 13.00–18.00 | Klasická černobílá fotografie**

## BÍLKOVA VILA

Mickiewiczova 1, 160 00 Praha 6 – Hradčany

- otevřeno: út–ne 10.00–18.00
- vstupné: základní 120 Kč, snížené 60 Kč, senioři nad 65 let 30 Kč, školní (skupina nejmeně 20 žáků v doprovodu pedagoga) 20 Kč

### DLOUHODOBÁ EXPOZICE

**Ateliér Františka Bílka** Ateliérovou vilu na pražských Hradčanech realizoval podle vlastních plánů František Bílek v letech 1910–1911. Bílek byl především sochař a grafik, ale jeho náboženské pojetí umění ho vedlo k potřebě utvářet celistvá prostředí, v nichž by díla vzájemně myšlenkově propojená s architekturou naplnovala své základní poslání: spiritualizaci lidského života. Expozice v Bílkově vile návštěvníkům prostřednictvím vybraných děl (sochy, reliéfy, kresby, grafiky, nábytek, keramika), umístěných v unikátní architektuře vily, v jejím ateliéru i rezidenčním prostoru, přibližuje osobité dílo umělce, které tvoří významnou položku v kontextu českého a světového moderního umění. V suterénu je badatelům k dispozici nové Bílkovo centrum s archivními materiály týkajícími se umělceva života a tvorby.

### EXPOZICE

**Grafická dílna Františka Bílka – Grafiky a štočky** Komorní expozice představuje výběr z dřevorytových štoček a jejich

grafických otisků z let 1902–1931 a linoryt **Básník v přírodě** z roku 1906. Doplníují je unikátní dochované kovové matrice k ilustracím Březinovy sbírky básní Ruce z roku 1901. Ty jsou jedinečným příkladem provázanosti jeho celoživotní tvorby s literaturou | kurátorka Hana Larvová

## DOPROVODNÝ PROGRAM

**16. 06. | 14.00 | Výtvarná dílna pro dospělé a seniory** | Bílkova vila

## BÍLKŮV DŮM V CHÝNOVĚ

Údolní 133, 391 55 Chýnov u Tábora

## STÁLÁ EXPOZICE

**Chýnovské víze Františka Bílka** Bílkův dům v Chýnově byl postaven podle umělcových návrhů v roce 1898. Podobně jako Bílkova pražská vila je také chýnovský dům volně zasazen do přírodního prostředí. I jeho stěny tvoří režné cihlové zdívo, zde v kombinaci se dřevem. Fasáda domu je zdobena řadou symbolických reliéfů, doplněných Bílkovými mystickými texty. Od roku 1990 dům vlastní Galerie hlavního města Prahy. V Chýnově je možné navštívit také místní hřbitov, kde je František Bílek pochován u své monumentální pětimetrové sochy *Modlitba nad hroby*, vytvořené v roce 1905.

## TROJSKÝ ZÁMEK

U Trojského zámku 1, 171 00 Praha 7 – Troja

tel.: +420 283 851 614

- spojení: metro C – Nádraží Holešovice, bus 112 do zastávky Zoologická zahrada
- otevřeno: út–čt, so a ne 10.00–18.00, pá 13.00–18.00; zahrady do 19.00

## VÝSTAVY

**Aleš Hnizdil, Jiří Kačer – sochy a objekty** Aleš Hnizdil a Jiří Kačer jsou umělci téže generace. Oba byli součástí skupiny mladých, která v druhé polovině 80. let vystoupila s otevřenou kritikou svazových a fondových praktik, což nakonec vedlo ke znovuotevření Galerie mladých U Řečických, první platformy, která dávala prostor začínajícím umělcům bez prověrek a nezasahovala do jejich tvorby. Vznikla tak jedinečná laboratoř tehdy aktuálních názorů a jejich střetů, která tříbila umělecké směřování této generace. Hnizdil a Kačer si pro své sochařské realizace vybrali zcela rozdílné cesty i materiály a jejich práce se budou právě odlišnými přístupy k formě i výrazu zajímavě doplňovat. Zatímco první pracuje s vertikálně orientovanou efemérní formou abstraktních drátěných konstrukcí s kinetickými detaily, druhý naopak preferuje kámen v komorním i monumentálním formátu s graficky formulovanou strukturou na povrchu ležících bloků | kurátorka Magdalena Juříková | do 3. 11.

**Kamenné poklady pražských zahrad** Nedílnou součástí historických pražských zahrad byla jejich umělecká výzdoba a drobná architektura. Tato umělecká díla, desítky let vystavená rozmarům počasí, postupně ze zahrad zmizela – byla buď nenávratně

zničena, nebo musela být nahrazena kopiemi. Zachráněné originální sochy i architektonické prvky byly uloženy v depozitářích Galerie hlavního města Prahy. Z areálu zámku Troja jsou to například kamenné kašny s figurálními motivy Nereidek a delfinů, které byly nalezeny v 80. letech 20. století při rekonstrukci zámku a zahrad. Na výstavě jsou dále prezentovány sochařské originály z Vrtovkové zahrady, skupina Čičanů z krajinného parku Cibulka nebo braunovské busty z letohrádku Portheimka | kurátorka Marie Foltýnová | do 4. 11.

## DOPROVODNÝ PROGRAM

**09. 06. | 15.00 | Tiché rozhovory** – tanec v zahradě. Nekonečná tanečně-pohybová performance Dagmar Chaloupkové a Michala Záhory rozmlouvající s dílem Aleše Hnizdila. Hudba Carlo Natoli a Tomáš Procházka | Víkend otevřených zahrad

**09. 06. | 10.00–18.00 | Eko-ateliér** | Oranžerie Trojského zámku

**15. 06. | 14.00 | Komentované prohlídky zámku**

## DOPROVODNÉ PROGRAMY, PROHLÍDKY OBJEKTŮ A PROCHÁZKY

### POMNÍK JANA PALACHA

Dům matky a Dům syna na Alšově nábřeží

- na objednávku na edukace@ghmp.cz, vstup zdarma

### VETŘELCI A VOLAVKY S GHMP

- komentované prohlídky vybraných objektů ze souboru veřejné plastiky Galerie hlavního města Prahy se sochařem Pavlem Karousem

**01. 06. | 14.00 | Procházka podél potoka Rokytka** | sraz na tramvajové zastávce Divadlo pod Palmovkou

### PŘÍBĚHY PRAŽSKÝCH SOCH A SOUSOŠÍ

- rezervace nutná na tereza.kucerova@ghmp.cz, mobil +420 774 454 089
- lektorka: Mgr. Tereza Kučerová
- cena: 20 Kč

**08. 06. | 08.00 | Komentovaná procházka po Karlově mostě** | sraz před Staroměstskou mosteckou věží

**09. 06. | 09.00 | Komentovaná procházka po Vyšehradě** | sraz před bazilikou sv. Petra a Pavla na Vyšehradě

**15. 06. | 10.00 | Komentovaná procházka po usedlosti Cibulka** | sraz před sochou sv. Jana Nepomuckého (ulice Nad Hlinkem; nejbližší je stanice tramvaje Poštovka)

**16. 06. | 11.00 a 16.00 | Tento list ať se mi schová.** Projekt *Tanec* v galerii vytváří neobyčklé interakce mezi tancem a výtvarným uměním ve veřejném prostoru. *Dialog soch, tanečnicků a poezie* v Petřínských sadech u sochy K. H. Máchy. *Choreografie: Petra Fornayová. Tančí: Helena Ratajová-Šťávová.* Ve spolupráci s Centrem choreografického rozvoje SE.S.TA. | zdarma

## GALERIE A-Z

### AD GALERIE

Uhelný trh 11/416, 110 00 Praha 1

mobil: +420 732 160 647

e-mail: jkdudycha@gmail.com

www.ceskeumeni.com (internetový prodej)

www.adgalerie.cz

▪ otevřeno: po–pá 10.00–18.00, so 13.00–18.00

▪ vstup volný



### EXPOZICE

**Pestrá nabídka obrazů, plastik, grafik, keramiky, porcelánu, šperků a skla od českých umělců** (O. Zoubka, J. Uchytílové, K. Kodeta, I. Hüttnerové, J. Velčovského, O. Vyletalové, O. Jelena, J. Dudychy, R. Linhartové, V. Vlčkové a další dvoustovky výtvarníků).

### VÝSTAVA

**Antonín Vojtek – Krajina pod Pálavou v Praze** | vernisáž  
4. 6. v 18.00 | od 4. 6. do 6. 8.



### ARTINBOX GALLERY

Perlová 370/3, 110 00 Praha (Dům v Kísně)

mobil: +420 777 748 433

e-mail: nadia@artinbox.cz

www.facebook.com/ArtinboxGallery

www.artinbox.cz

▪ otevřeno: út–čt 15.00–18.00, nebo na vyzvání: +420 777 748 433.

▪ aktuálně sledujte naše stránky na facebooku: Artinbox - galerie fotografie



### VÝSTAVY

**La Inthonkaew: Slunce s mláďaty** Olejomalby a kresby thajské autorky art brut La Inthonkaew jsou pozoruhodným svědectvím o střetu její původní thajské kultury s její nově přijatou evropskou identitou. Zároveň jsou důkazem, že tyto dva světy spolu mohou koexistovat v plodné symbióze a navzájem se obohacovat | kurátoři: Ondřej Sekanina, Jaromír Typlt | do 6. 6.

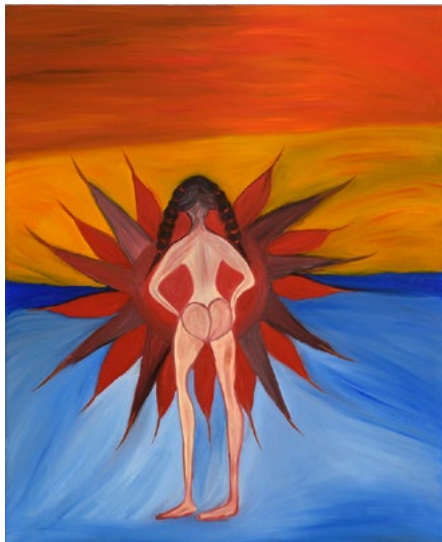

La Inthonkaew: Žena vstupující do slunce, 2018

**Milan Nápravník, Josef Vojtánek: Kaleidoskop** Výstava představí spojení a konfrontaci tvorby dvou výjimečných, originálních a přesto (téměř) neznámých umělců. Přestože se nikdy nepotkali, pohybovali se každý v jiném prostředí, formovala je jiná historická zkušenost a jiné zájmy, postoje a názory, oba umělci dospěli k pozoruhodně podobnému výtvarnému výrazu, který lze formálně definovat Nápravníkovým pojmem Inverzáž – zrcadlové zdvojení reality a jejich fragmentů vyvolávající kaleidoskopický vizuální vjem | kurátorky: Ivana Brádková, Nadia Rovderová, Terezie Zemánková | od 12. 6. do 4. 7.

**Václav Zykmond: Fotografie a kresby** Výstava věnována 105. výročí narození fotografa, malíře, teoretika, výtvarného kritika a pedagoga, zakladatele surrealistické Skupiny Ra | malý sál galerie | kurátorky: Suzanne Pastor, Nadia Rovderová, text: Jan Machalický | od 8. 6. do 4. 7.

## ATELIÉR JOSEFA SUDKA

Újezd 30, 110 00 Praha 1

tel.: +420 251 510 760

www.atelierjosefasudka.cz

▪ otevřeno: út–ne 12.00–18.00

▪ vstupné: 10 Kč, pro studenty výtvarných škol vstup zdarma

ATELIÉR
JOSEFA
SUDKA



## VÝSTAVA

**Ivan Pinkava – Pod židli židle – výstava fotografií** Prázdná židle. Název známé Weinerovy povídky z roku 1916 odkazuje k židli připravené pro přítele, který nikdy nepřišel. Otázka, která se hned nabízí, zní: Kdy se židle stává prázdnou? V momentě, kdy začínáme očekávat hosta? Nebo až uvolněním místa, když host vstane a odchází? Zahrnuje židle jako objekt v sobě automaticky už i latentní přítomnost sedícího subjektu? Je „prázdnost“ její ontologickou daností? | do 21. 6.

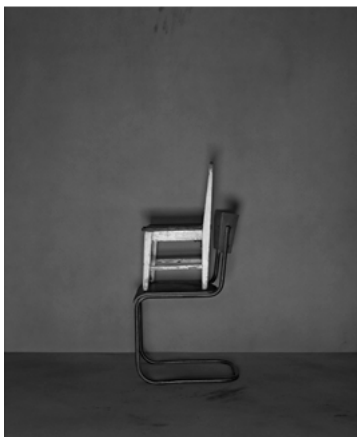

Ivan Pinkava, bez názvu, 2011

## CENTRUM SOUČASNÉHO UMĚNÍ DOX

Poupětova 1, 170 00 Praha 7

tel.: +420 295 568 123

e-mail: info@dox.cz

www.dox.cz

- spojení: metro C – Nádraží Holešovice, tram 6, 12, st. Ortenovo náměstí
- otevřeno: so–po 10.00–18.00, út zavřeno, čt 11.00–21.00, st a pá 11.00–19.00
- vstupné: základní 180 Kč, snížené 90 Kč



Centrum současného umění

**Největší centrum současného umění v České republice**

Multifunkční prostor pro prezentaci mezinárodního i českého

umění, architektury a designu. Kromě výstavních prostor zde najdete unikátní architektonickou intervenci **Vzduchodol' Gulliver**, kavárnu, knihkupectví a designový obchod.

## VÝSTAVY

**Jiříčná** U příležitosti životního jubilea Evy Jiříčné probíhá v Centru DOX retrospektivní výstava této světoznámé české architektky, která představuje její tvorbu od profesních začátků až po současnost. Záměrem multimediální výstavy je představit proces vývoje i realizací jednotlivých projektů Evy Jiříčné a také zdroje jejich inspirace. Vystaveny jsou části originální projektové dokumentace významných realizací, jejich architektonické modely i ukázky interiérového designu a filmové projekce spojené s životem a dílem Evy Jiříčné | do 12. 8.

**Kryštof Kaplan: Tenze** Absolvent ateliéru sochařství na pražské AVU u prof. Jindřicha Zeithammla a jeho tehdejší asistent Kryštof Kaplan (\*1987) se pohybuje na pomezí sochařství a architektury. I když je každé jeho dílo zcela samostatné, s oblibou svými radikálními, a přesto citlivými interpretacemi intervenuje do historických i moderních prostor a reaguje na jejich genia loci. V rámci výstavy představí rozměrnou site-specific instalaci, vycházející z architektonických dispozic budovy DOXu. | do 10. 6.

**Art-Brut-All** Empirická zkouška možné soudržnosti přístupů, se kterými operuje metalová subkultura, principů či strategií v současném výtvarném umění a aktuálních tendencí ve společnosti. To, co může být za jistých okolností viděno a slyšeno jako brutální a v surovém stavu, dává šanci být uchopeno a prožito jako autentické a původní. Stejně jako na metalové scéně, tak i ve výtvarné kultuře. | od 27. 6. do 9. 9.

## DOPROVODNÝ PROGRAM

**01. 06. | 20.00 | Cécile McLorin Salvant & Sullivan Fortner** – koncert v rámci Pražského jara

**02. 06. | 16.00 | Komentovaná prohlídka výstavy TENZE** s autorem výstavy a kurátorkou

**03. 06. | 17.30 | Připomenutí 30. výročí události na náměstí Nebeského klídu** – přednáška předního britského ekonomu Lorda Roberta Skidelského a čtení z románu Radky Denemarkové

**05. 06. | 19.30 | Orchester BERG: TEHILLIM**

**08. 06. | 15.00 | Oranžerie se Zdeňkem Lukešem**

**12. 06. | 19.00 | Slovo k podvodníkům islamofobie a nahravačům rasismu**

**14. 06. a 16. 06. | 17.00 | Noc ve městě** – jedinečná noc pod Vzduchodolí: 3 představení Farmy v jeskyni + výstavy + drinky + oheň + doprovodný program = 7 hodin zážitku

**19. 06. | 18.00 | Ženský element** – panelová diskuse na téma Žena v architektuře

**26. 06. | 20.00 | Thomas & Rühler (NL): Author reading** – performance



## GALERIE 9 – VYSOČANSKÁ RADNICE

Sokolovská 14/324, 190 00 Praha 9

tel.: +420 236 041 292

<http://galerie9.cz>

▪ otevřeno: po–čt 10.00–19.00, není-li uvedeno jinak



### STÁLÁ EXPOZICE

**Historie a současnost Prahy 9 v dokumentech a fotografiích** | historická budova radnice

### VÝSTAVA

**Zdeňka Čechová – Obrazy a projekce autorských uměleckých a multimediálních děl** | Výstava u příležitosti životního jubilea autorky | od 4. 6. do 27. 6.

### KREATIVNÍ DÍLNA

**Zastav se a tvoř** | Dílna je určena pro všechny věkové kategorie, tvoříme zde pro radost, zábavu, štěstí, harmonii, uklidnění. Za krátkou dobu můžete z obyčejných věcí vytvořit neobyčejné, na chvíli se odreagovat od denního shonu a ještě si odnést vlastní umělecké dílo. Nevěříte? Vyzkoušejte to!

05. 06. | 17.00–19.00 | výroba lapače snů

12. 06. | 17.00–19.00 | zentangle/ozdobné ornamenty

19. 06. | 17.00–19.00 | koláž/papírový pořadač

26. 06. | 17.00–19.00 | prázdninové deníčky

### DÁMSKÝ KLUB

▪ k účasti na dílně se nemusíte objednávat, kapacita je ale omezena provozními možnostmi. Kurz probíhá přímo ve výstavních prostorách. Srdečně vás zveme do prostor galerie.

12. 06. | 19.00–21.00 | relaxační kreslení

## GALERIE ART PRAHA, spol. s r. o.

### Aukční dům a Galerie

Staroměstské nám. 20/548, 110 00 Praha 1

tel.: +420 224 211 087; mobil: +420 602 233 723

e-mail: [galerie@g-a-p.cz](mailto:galerie@g-a-p.cz)

[www.facebook.com/GalerieARTPraha](http://www.facebook.com/GalerieARTPraha)

[www.g-a-p.cz](http://www.g-a-p.cz)

▪ otevřeno: po–pá 10.30–18.30, so 10.30–17.00



GALERIE ART PRAHA

Galerie Art Praha je prestižní pražskou galerií, která prezentuje především **významné a kvalitní české a slovenské malíře 19. a 20. století**. Na trhu působíme už více než 20 let a najdete nás v samém centru staré Prahy, na Staroměstském náměstí.

110 • galerie, výstavy

Tradice Galerie Art Praha sahá do roku 1994. Zaměřujeme se na exkluzivní aukce, prodej a výkup kvalitních uměleckých děl především od českých a slovenských autorů. Vybíráme díla v širokém spektru historických období od velikánů pozdního 19. století, přes klasickou modernu 20. století až po kvalitní umělce dnešní doby. Galerie je partnerem pro celou řadu významných sběratelů, probíhá zde množství výstav, kdy jsou veřejnosti představována díla vynikajících osobností a pravidelně pořádá aukce, ve kterých vždy patří ke špičce na trhu s uměním. Na webových stránkách galerie je možné se stále účastnit **ONLINE AUKCE**.

### POAUKČNÍ ONLINE AUKCE



Karel Špillar (1871–1939), *Dary země*, olej/plátno, 232 x 330 cm, vytvořeno 1936

## GALERIE CESTY KE SVĚTLU ZDEŇKA HAJNĚHO

Zakouřilova 955/9, Praha 4 – Chodov

tel.: +420 272 950 557, +420 608 722 121

e-mail: [galerie@cestykesvetlu.cz](mailto:galerie@cestykesvetlu.cz)

[www.zdenekhajny.com](http://www.zdenekhajny.com)

▪ otevřeno: út–ne 14.00–19.00



### STÁLÁ EXPOZICE

**Netradiční umělecký interiér s obrazy a světelnými objekty z krystalů Zdeňka Hajného** | Interiér působením hudby, měnícího se osvětlení a interaktivnosti jednotlivých kompozic nabízí prostředí zcela ojedinělé.

### DOPROVODNÝ PROGRAM

**Vesmírná píseň** – hudebně obrazová fantazie | úterý a neděle v 15.00

**Putování vesmírem** – hudebně poetická kompozice | sobota a neděle v 17.00

**Večerní pořady** v 2. patře galerie na [www.zdenekhajny.com](http://www.zdenekhajny.com)

Velkoplošné projekce

## GALERIE ES

Nuselská 5, 140 00 Praha 4  
tel.: +420 261 215 899; mobil: +420 737 726 201  
www.esgalerie.cz  
▪ Otevřeno: po–pá 10.00–18.00



## PRODEJNÍ EXPOZICE

**Obrazy, sochy a grafiky současných umělců** | Born, Demel, Hodonský, Houska, Lomová, Mansfeldová, Orišekovi, Slíva, Suchánek, Šafka ad.

**Keramická plastika** | Kavanová, Radovi, Samohelová, Taberyová, Viková, Volf, Wernerová ad.

## GALERIE HAVELKA

Martinská 4, 110 00 Praha 1  
mobil: +420 603 570 943  
facebook.com/GalerieHavelka  
www.galeriehavelka.cz

▪ otevřeno: út, st, čt 11.00–18.00 / dále po telefonické domluvě



## VÝSTAVA

**Roman Franta – RAT ART** – Romanopisec | Malíř Roman Franta si téměř 20 let vede deníky, vytváří v nich koláže, kresby a zaznamenává v krátkých textech postřehy z galerií, filmů, divadla, vypisuje poznámky z knih a časopisů, které ho něčím oslovily, svým způsobem ovlivnily a formovaly jeho pohled na život i tvorbu. Rozhodl se nenechat si nasbírané myšlenky a citáty jenom pro sebe a během roku 2018 je doplnil kresbami, aby vznikla jeho první kniha RAT ART, řazená v kapitolách Život, Vztahy, New York, Umění, Umělci. V galerii Havelka, kde knihu pokřtí, bude prezentovat tyto kresby doprovázené velkoformátovou malbou a instalací z kamenů | kurátor: Otto M. Urban | od 29. 5. do 27. 6.



## GALERIE LA FEMME

Bílková 2, 110 00 Praha 1 (naproti hotelu Intercontinental)  
tel.: +420 224 812 656; mobil: +420 775 726 067  
e-mail: info@glf.cz  
www.glf.cz

▪ otevřeno: denně 10.00–18.00



## VÝSTAVY

**Hudba v umění – XXVI. Domácí úkol Galerie La Femme** | do 8. 6.

**Dita Perrier – enkaustika na plátně, Miroslav Pošvic – abstrakce (obrazy, grafiky)** | od 10. 6. do 30. 6.



Dita Perrier, Music in your mind, 2019 (130 x 100 cm), enkaustika na plátně

## GALERIE LAZARSKÁ

Lazarská 7, 110 00 Praha 1  
tel.: +420 222 523 739  
www.galerie-lazarska.cz

▪ otevřeno: po–pá 10.00–12.00 a 13.00–18.00, so 10.00–12.00 a 13.00–16.00  
▪ nákup a prodej obrazů, kreseb a grafiky autorů 20. století



## VÝSTAVA

**Česká tvorba XX. století a současná česká tvorba:** F. Tichý, O. Janeček, T. F. Šimon, V. Plocek, J. Panuška, J. Šalamoun, T. Hřivnáč, L. Kuklík, J. Slíva, O. Kulhánek, P. Sukdolák a další

## GALERIE MILLENNIUM

Tržišťe 5, 118 00 Praha 1  
tel.: +420 257 534 584-7  
e-mail: gallery@gallerymillennium.cz  
www.gallerymillennium.cz

- otevřeno: út–ne 12.00–18.00



### VÝSTAVY

Jiří Kudělka – *Chce zmizet, ale nezmizí* | do 9. 6.

Ivan Komárek – *Barvy květin* | od 11. 6. do 14. 7.



Ivan Komárek, *Květy, akryl na plátně, 50x70cm, 2017*

## GALERIE MIRO – KOSTEL SV. ROCHA

Strahovské nádvoří 1/132, 118 00 Praha 1 (kostel sv. Rocha)  
tel.: +420 233 354 066  
e-mail: info@galeriemiro.cz  
www.galeriemiro.cz  
www.trebbia.eu

- otevřeno: denně 10.00–17.00 a dle dohody



### VÝSTAVA

Jakob Mattner (\*1946, Německo) – *Echo – obrazy* | do 23. 6.

## GALERIE MODERNA

Masarykovo nábř. 24, 110 00 Praha 1  
tel.: +420 222 520 252  
www.facebook.com/galeriemoderna  
www.aukce.galeriemoderna.cz  
www.galeriemoderna.cz

- otevřeno: denně 10.00–12.00 a 13.00–18.00
- vstupné dobrovolné

# GALERIE MODERNA

### VÝSTAVY

Josef Šíma – *„Světlo a země“* Jeho hlavním tématem se stalo světlo, světlo jako základní energetická matérie, ale i jako psychická realita. Více jak 60 vrcholných děl, vyznačující se neobyčejnou duchovní hloubkou a malířskou kulturou | do 16. 6.



Josef Šíma, *Ostrovy, 1961, olej, plátno*

„*Trnka – Miler – Born*“ Výstava zdůrazňuje autentičnost, ale i různorodost české ilustrační tvorby 20. století, a její význam pro budoucí českou výtvarnou scénu. Výjimečná obrazotvornost a neobyčejně vyvinutý vkus řadí českou ilustraci na vrchol evropského umění 20. století. Výstava představí více jak 80 prací autorů: Jiřího Trnky, Zdeňka Milera a Adolfa Borna | od 20. 6. do 4. 8.

## GALERIE NORA

Gorazdova 3, 120 00 Praha 2  
tel.: +420 224 917 922  
e-mail: galerie-nora@volny.cz  
www.ramovani-nora.cz

- otevřeno: po–čt 9.00–12.00 a 13.00–18.00, pá 9.00–12.00
- 12.30–16.30
- vstup volný



### VÝSTAVA

**Výstava obrazů studentů Akademického gymnázia Štěpánská** Jako každý rok, tak i letos přivítáme v naší Galerii NORA

mladé nadané studenty z Akademického gymnázia Štěpánská. Vystavují se zde nejlepší studentské obrazy, které vznikly v průběhu školního roku. Letos je to již 19 let, co se tato výstava pořádá | od 3. 6. do 28. 6.

## GALERIE PRE

Na Hroudě 1492/4, 100 00 Praha 10 (Pražská energetika, a. s. – budova B)

e-mail: galeriepre@gejzir.eu; info@gejzir.eu

www.facebook.com/agenturagejzir

www.gejzir.eu

č. bezbariérový vstup

▪ otevřeno: po–pá 12.00–18.00

▪ vstup zdarma

# galerie pre

## VÝSTAVA

**Čínské fragmenty a obrazy – výstava obrazů ak. mal. Jana Paula (\*1956 v Příbrami).** Vyučil se aranžérem a vykonával různá zaměstnání jako tapetář, písmomalíš, kamenosochař či arteterapeut. V letech 1979–1985 studoval na Akademii výtvarných umění v Praze. Od roku 2004 maluje prsty bez použití štětců. Kromě výtvarné tvorby se věnuje kurátorství výstav, výtvarné publicistice a kritice, hudbě, psaní básní, hudebních textů a prózy. V Galerii PRE představuje české veřejnosti poprvé cyklus Čínské fragmenty, který je inspirovaný jeho pobytem v Číně v roce 2013. Snaží se vyjádřit pocity ze země s odlišnou kulturou. Při práci použil techniku monotypu, kterou následně dotvářel malbou prsty a vlastnoručně vyřezanými razítky s fiktivními znaky, které otiskoval do obrazu. Ucelený soubor děl na papíře, adjustovaných v Číně do tradičního vertikálního závěsu, doplňuje ukázka z další malířské tvorby autora. Ukazuje na jeho schopnost pohybovat se v různých polohách výtvarného vyjadřování, od symbolistických i abstraktních obrazů ke kombinovaným technikám plným fantazie a imagince. Jan Paul je v českém malířství významným a neopomenutelným solitérem. Žije a pracuje v Praze | do 21. 6.

## GALERIE SCARABEUS

Jana Zajíce 7, 170 00 Praha 7 – Letná (200 m od st. tram Sparta)

tel.: +420 233 383 745; mobil: +420 603 552 758

e-mail: scarabeus@galeriescarabeus.cz

www.galeriescarabeus.cz

▪ otevírací doba: po zavěšeno, út–pá 12.00–18.00, so–ne 11.00–18.00.

V út–pá 9.00–12.00 po předchozí tel. dohodě nebo mailem komentované prohlídky, případně výtvarné dílny loutek pro školy a skupiny nad 6 osob. Součástí prohlídky je i expozice Muzea kávy Alchymista.

▪ objednání komentovaných prohlídek a dílen: scarabeus@galeriescarabeus.cz, mobil 603 552 758.



## EXPOZICE

**Loutky a rodinná loutková divadla na Letné** Expozice představuje především prvorepubliková rodinná loutková divadla. Návštěvníci uvidí proscénia, opony, kulisy, marionety odlišných velikostí navržených několika výtvarníky, ale také nábytek a interiérové doplňky scény. Výstavu doplňují loutkové divadelní hry a další dokumenty. Rodinná loutková divadla byla situována do měšťanských salonů a navázala na tradici šlechtických loutkových divadel. Mnohá vznikala v umělecky orientovaných rodinách s vlasteneckým a literárním cítěním. Do historie rodinných loutkových divadel se tak nesmazatelně zapsali Josef a Amálie Mánesovi, Václav Levý, Mikoláš Aleš, Artuš Scheiner, Karel Štafpr, Adolf Kašpar, František Kysela a mnozí další. Návrhy loutek vytvářeli sochaři, rezbáři i malíři, například Bohuslav Sucharda, Jan Král, Karel Svoboda, Karel Štafpr. V současné době počítačů, televizi a mobilů by se rodinné loutkové divadlo mohlo stát prostředkem kreativní mezigenerační hry, která umožní nejen rozvoj fantazie a výtvarného cítění, ale také slovní zásoby dětí. Výstava je uspořádána na počest zařazení Loutkářství na Slovensku a v Česku do Reprezentačního seznamu nehmotného kulturního dědictví UNESCO.

## DOPROVODNÝ PROGRAM

- v dopoledních hodinách 9.00–12.00, případně i odpoledne nebo o víkendech nabízíme:

## HRY V EXPOZICI

Pro děti máme připravené **repliky historických loutek, kulis a proscéníí**, na kterých si mohou vyzkoušet ovládání marionet.

## VÝTVARNÉ DÍLNY

**Tvorba loutek, kulis, proscéníí**, varianty pro předškoláky a starší děti, pro skupiny nad 8 osob. Rezervace nutná minimálně tři dny předem na scarabeus@galeriescarabeus.cz nebo u Kateřiny Ebelové, mobil +420 603 552 758.

## KOMENTOVANÉ PROHLÍDKY

**Expozice loutek, případně i Muzea kávy Alchymista** pro skupiny nad 8 osob. Rezervace nutná minimálně tři dny předem na scarabeus@galeriescarabeus.cz nebo u Kateřiny Ebelové, mobil +420 603 552 758.

## LOUTKOVÉ PŘEDSTAVENÍ

Pro skupiny nad 18 osob, nutno domluvit výběr hry podle věkové skupiny. Rezervace nutná minimálně týden předem na scarabeus@galeriescarabeus.cz nebo Kateřiny Ebelové, mobil +420 603 552 758.

## GALERIE SMEČKY

Ve Smečkách 24, 110 00 Praha 1

tel.: +420 222 210 268

e-mail: [galerie.smecky@ppas.cz](mailto:galerie.smecky@ppas.cz)

[www.galeriesmecky.cz](http://www.galeriesmecky.cz)

- otevřeno: út–so 11.00–18.00, ve státní svátky zavřeno
- vstupné: seniři od 65 let, děti, studenti, ZTP a držitelé Zákaznické karty Pražské plynárenské zdarma, ostatní 50 Kč



## VÝSTAVA

**Michal Cihlář / To jsem si to polepil** Grafik známý svými linoryty, vystavuje koláže vytvořené v uplynulém půlstoletí. Mimo „sbírkové“ monotematické koláže Trojic a 95 cestovních deníčků, jsou zde i práce nikdy nevystavené | do 29. 6.



## GALERIE SUPŠ

**Galerie Vyšší odborné školy  
uměleckoprůmyslové a Střední  
uměleckoprůmyslové školy**

Žižkovo nám. 1, 130 00 Praha 3 (vstup do galerie je možný hlavním vchodem školy)

tel.: +420 222 728 255

e-mail: [info@sups.cz](mailto:info@sups.cz)

[www.sups.cz](http://www.sups.cz)

- otevřeno: po–čt 9.00–17.00, pá 9.00–12.00, není-li uvedeno jinak
- galerie představuje prostor, kde známí umělci a hosté, stejně jako vyučující školy a žáci představují svá umělecká díla
- vstup zdarma



## VÝSTAVY

**VOŠ Malba a přidružené techniky** Výstava absolventských prací studentů Vyšší odborné školy uměleckoprůmyslové oboru Malba a přidružené techniky | do 27. 6.



**Výstava maturitních a absolventských prací VOŠUP a SUPŠ** zve na tradiční výstavu maturitních prací. Výstava představí odborné práce letošních maturantů. V tomto roce budou k vidění i absolventské práce studentů Vyšší odborné školy v oborech Interiérová tvorba, Malba a přidružené techniky, Řezbářství a restaurování dřeva a Design herních předmětů. Škola otevře pro veřejnost všechny ateliéry, dílny a galerii | od 24. 6. do 27. 6. | otevřeno 9.00–18.00

## GALERIE VÁCLAVA ŠPÁLY

Národní 30, 110 00 Praha 1

e-mail: [info@galerievaclavaspaly.cz](mailto:info@galerievaclavaspaly.cz)

[www.galerievaclavaspaly.cz](http://www.galerievaclavaspaly.cz)

- otevřeno: denně 11.00–19.00

GALERIE  
VÁCLAVA  
ŠPÁLY



## VÝSTAVY

**Kateřina Adamová: „Simulace“** Výstava obrazů z aktuální tvorby autorky | do 23. 6.

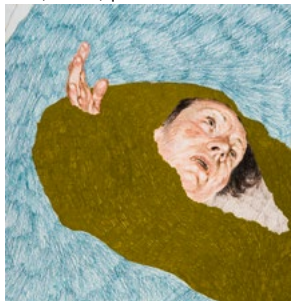

Kateřina Adamová, *Rojení, detail 6, z cyklu Simulace, pentaptych, 2018, pastelka a gelový fix na papíře, 170x190 cm*

**Jakub Tomáš** | vernisáž 27. 6. v 18.00 | od 28. 6.

## GALERIE VIA ART

Resslova 300/6, 120 00 Praha 2

tel.: +420 604 450 549

e-mail: galerie.viaart@volny.cz

www.galerieviaart.com

▪ otevřeno: út–čt 13.00–18.00, pá 13.00–17.00

## GALERIE VIA ART

### VÝSTAVA

**Oldřich Tichý – Co dům dal** Objekty a obrazy a jejich propojení a jeho význam v autorově práci | od 29. 5. do 28. 6.

## GALERIE VILLA PELLÉ

Pelléova 10, 160 00 Praha 6

tel.: +420 224 326 180

e-mail: info@villapelle.cz

www.villapelle.cz

▪ spojení: nedaleko z metra A – Hradčanská

▪ otevřeno: út–ne 13.00–18.00

▪ vstupné: 90/60 Kč – základní/snížené



### VÝSTAVA

**Stories** Výstava má za cíl představit dílo **Renáty Fučíkové** formou výběrové retrospektivy a zaměřit se na klíčové body její práce posledních třiceti let a funkčně je propojit s mimořádným didaktickým potenciálem, kterým autorčino dílo disponuje. Vedle stěžejního důrazu na Prahu výstava zohlední prolínání osudů významných osobností českých i světových dějin s akcentem na příběhy všedních dnů. **Renáta Fučíková** (1964) patří ke klíčovým postavám české ilustrace a autorské knihy pro děti a mládež po roce 1989. Věnuje se zejména technice rytiny, spolupracuje s předními nakladatelstvími v Čechách a za své bohaté dílo posbírala desítky zahraničních cen | do 21. 6.

### DOPROVODNÝ PROGRAM

**02. 06. | 16.00 | Nedělní tvůrčí dílna – Odpoledne s bibliobusem Oskar a společným čtením.** Oskar už po několikáté navštíví Villu Pellé a tentokrát se spřátelí s postavami z knih Renáty Fučíkové! Vytvořte si vlastní záložku do knihy inspirovanou aktuální výstavou a zapojte se do společného čtení! Nabízí se velký výběr knih, stolní hry i hry na tabletech | vhodné pro děti od 6 do 15 let a jejich rodiče | jednotné kurzovné 120 Kč + 60 Kč vstupné/osoba

**09. 06. | 16.00 | Workshop s autorkou – Jak se kreslí historie** Zvezme na workshop s Renátou Fučíkovou! Známe dobře naše dějiny nebo nám zůstávají v hlavách jenom střípky historie?

Mají všechny příběhy dějin dobrý konec? V rámci tvůrčí dílny se inspirováme tvorbou autorky a vytvoříme komiks. Nasedneme do stroje času, přeneseme se do jiných staletí a setkáme se s významnými osobnostmi uplynulých dob. Autorka nás provede výstavou a bude povídat o své tvorbě | jednotné kurzovné 120 Kč + 60 Kč vstupné/osoba

**16. 06. | 16.00 | Tvůrčí dílna – Obrazy z dějin** Tentokrát se vydáme po stopách naší historie naposled! Obraz jako odraz událostí. Uskutečníme smyšlené setkání významných osobností naší historie. Veřejná tvůrčí dílna věnovaná komiksu. Vhodné pro děti od 6 do 15 let a jejich rodiče. Povedou lektorky z Ateliéru Pellé | jednotné kurzovné 120 Kč + 60 Kč vstupné / osoba

**20. 06. | 18.00 | Komentovaná prohlídka výstavy s autorkou** | formát komentované prohlídky, kterým provede sama autorka a dá tak nahlédnout pod pokličku své tvorby | vstup: 90/60 Kč plně/snížené

## FRESH SENIOR PRAHA 6

Villa Pellé, Pelléova 10, 160 00 Praha 6

Písecká brána, K Brusce 5, 160 00 Praha 6

tel. 224 326 180

e-mail: info@porteos.cz

www.freshsenior.cz

▪ pořádá spolek PORTE za finanční podpory MČ Praha 6

▪ vstup zdarma

▪ změna programu vyhrazena

▪ u pořadů s uvedením REZERVACE NUTNÁ se můžete zúčastnit pouze po zarezervování

▪ sál je přístupný 15 minut před začátkem pořadu do vyčerpání kapacity míst, vstup do sálu umožněn nejpozději do začátku pořadu z důvodu ohleduplnosti k ostatním

**04. 06. | 16.00 | O smyslu lázeňské péče** – přednáška MUDr. Mástlové. Smyslem lázeňské péče je urychlení regenerace těla například po úrazech nebo vážných operací a nemocí. Lázeňská péče, v minulosti hojně využívána tzv. na pojišťovnu, se v současné době poněkud omezila, přesto je o lázně stále zájem | Villa Pellé

**11. 06. | 16.00 | Shahab Tlouie** – koncert. Strhující kombinaci mystiky perské hudby a zhavých rytmů španělského flamenka posluchačům přináší trio kapely zapálených muzikantů z Iránu, bývalé Jugoslávie a České republiky | Písecká brána

**18. 06. | 16.00 | Na kole z finských Helsinek přes Estonsko, Lotyšsko, Litvu až na Kurskou kosu** – cestovatelská přednáška. Do Pobaltí se přilíš cykloturistů nevydává. Přitom zde lze najít rušná velkoměsta stejně jako zcela liduprázdné oblasti, severský ráz krajiny s lesy a jezery, moře s plážemi, kde budete úplně sami, přiměřenou infrastrukturu s cenami příznivými pro našince, překrásné cyklostezky a ideální cyklistické počasí | Villa Pellé

**25. 06. | 16.00 | Loučíme se se sezónou** – táborák. Před letními prázdninami, kdy i Fresh senior si bere oddechový čas, se stalo tradicí uspořádat posezení u ohně se špekáčkem, limo, pivo či vínem a zazpívat si třeba, ale nejeně táborové „cajdáky“. Ani letos tomu nebude jinak | Villa Pellé

## NABÍDKA KURZŮ FRESH SENIOR V ROCE 2019

- informace, rezervace míst a přihlášky na kurzy Fresh senior: út–pá 10.00–14.00 na tel. 224 326 180 nebo na info@porteos.cz

**Výtvarný kurz:** úterý 10.00–12.00 a 12.00–14.00

**Kondiční a rehabilitační cvičení:** středa 10.00–11.00

**Jóga:** středa 11.05–12.05

**Anglická konverzace:** středa 10.00–11.00, 11.05–12.05 a 12.10–13.10

**Francouzská konverzace:** čtvrtek 9.30–11.00 a 11.05–12.35

**Taj-ji:** čtvrtek 10.00–11.00

**Pevný střed těla:** čtvrtek 11.05–12.05

Více o programu ve Villa Pellé na [www.villapelle.cz](http://www.villapelle.cz)

## GALERIE VLTAVÍN

Masarykovo nábř. 36, 110 00 Praha 1

tel.: +420 604 215 296

e-mail: nabrezi@galerie-vltavin.cz

[www.galerie-vltavin.cz](http://www.galerie-vltavin.cz)

- otevřeno: po-ne 10.00–12.00 a 13.00–18.00
- vstupné dobrovolné



## VÝSTAVA

Igor Grimmich – Nirvána – malby, grafika | do 9. 6.



*Konec horkého dne, akryl na plátně, 100 x 100, 2018*

## GALLERY OF ART PRAGUE

Staroměstské nám. 15, 110 00 Praha 1

tel.: +420 222 313 849

e-mail: info@goap.cz

[www.galleryofartprague.cz](http://www.galleryofartprague.cz)

- otevřeno: denně 10.00–20.00
- Gallery shop



## VÝSTAVY

Salvador Dalí

Alfons Mucha

Andy Warhol a Československo



## GEOGRAFICKÁ SEKCE PŘF UK

Albertov 6, 128 43 Praha 2 (2. patro – předsálí Mapové sbírky)

tel.: +420 221 951 590

[www.natur.cuni.cz/geografie/mapova-sbirka](http://www.natur.cuni.cz/geografie/mapova-sbirka)

- otevřeno: po–pá 9.00–17.00 (mimo dny pracovního klidu)
- vstup volný
- výstavu pořádají Geografická sekce Přírodovědecké fakulty Univerzity Karlovy, Mapová sbírka a Knihovna geografie



PŘÍRODOVĚDECKÁ  
FAKULTA  
Univerzita Karlova

## VÝSTAVA

**Pavel Aretin z Ehrenfeldu – Mapa mezi defenestrací a Bílou horou** Výstava představí život a dílo Pavla Aretina z Ehrenfeldu, jehož mapa Nový a přesný popis Království českého (1619, 1632, 1665, před 1747) vyšla právě před 400 lety. Dílo poprvé zachycuje hranice 15 zemských krajů s jejich českými a německými názvy. Měřítko mapy bylo již podrobnější 1 : 504 000, než u předchůdců. Také sídel popsal Aretin mnohem více, téměř 1 200. Na okraj doplnil místní abecední rejstřík se souřadnicemi v českých mílich. Vzhledem k válečnému využití mapy se zachovalo velmi

málo kopií. Původní první vydání vlastní Národní archiv, který laskavě zpřístupnil její kopii. Další vydání náleží do fondu Mapové sbírky Přírodovědecké fakulty UK. Zemský archiv v Opavě poskytl i unikátní rukopisnou Aretinovu mapu zábrzežského panství (1623). Na mapách byly provedeny kartometrické analýzy. Vznikl i unikátní model k vyhledávání míst z Registru podle návodu na okraji mapy. Představeny budou i sesterské mapy z British Library od W. P. Zimmermanna nebo E. Sadlera, ale i odvozené mapy většinou z atlasů Mapové sbírky PFF UK. Součástí expozice budou i historické postery zasazující dílo do rámce bouřlivé třicetileté války, počínaje defenestrací (1618), přes bitvu na Bílé hoře až po vyplnění Prahy Švédy v roce 1648. Návštěvníci si budou moci prohlédnout i obrazy dobových měr a nástrojů na měření a také oblek mušketýra s výzbrojí | od 15. 5. do 30. 9.

## DOPROVODNÉ POŘADY

**26. 06., 24. 07. | 14.00 | Komentované prohlídky** – E. Novotná

**04. 09. | 14.00 | Přednáška – Z. Munzar: Začátek třicetileté války v kontextu evropských událostí** (Vojenský historický ústav) | učebna Věž, Albertov 6, Praha 2

## JERUZALÉMSKÁ SYNAGOGA

Jeruzalémská 7, Praha 1 – Nové Město

[www.synagogue.cz](http://www.synagogue.cz)

- otevřeno: denně mimo sobot a židovských svátků 10.00–17.00
- vstupné zahrnuje prohlídku synagogy: dospělí 100 Kč, děti 6–15 let, senioři a studenti 60 Kč, děti do 6 let zdarma; vstupné pro skupiny CK s průvodcem: dospělí 60 Kč, děti 6–15 let, senioři a studenti 40 Kč, děti do 6 let zdarma
- zlevněný vstup pro držitele vstupenky do Staronové synagogy, na místě lze zároveň zakoupit i zvýhodněnou společnou vstupenku do Jeruzalémské a Staronové synagogy



**Synagoga byla postavena v letech 1905–1906 podle projektu vídeňského architekta Wilhelma Stiassného a kombinuje secesní tvarosloví s maurským stylem. Synagoga je unikátní památkou pražské architektury počátku 20. století a současně nádherným příkladem synagogální architektury Rakousko-Uherska. Návštěvníky zaujme obnovené hlavní průčelí a portál a dále restaurované nástěnné malby a vitráže oken. Pořádají se zde koncerty a výstavy.**

## STÁLÉ VÝSTAVY

**Židovská obec v Praze od roku 1945 po dnešek** Poprvé se veřejnosti představuje poválečná historie pražské židovské komunity.

**Židovské památky a jejich rekonstrukce po roce 1989** Výstava seznamuje návštěvníky s různorodostí oprav památek, které jsou ve správě Židovské obce v Praze.

**10 hvězd. Revitalizace židovských památek v České republice** Expozice věnovaná projektu realizovanému Federací židovských obcí. Jedná se o rekonstrukce synagog a rabínských domů. Dosud bylo zrekonstruováno 10 objektů.

## VÝSTAVY

**„Horizont událostí“** Výstava fotografií – Marek Bouda | do 16. 6.

**„Židé v Íránu“** Výstava fotografií – Hassan Sarbakhshian | do 19. 6.

## LEICA GALLERY PRAGUE

Školská 28, 110 00 Praha 1

tel.: +420 222 211 567

e-mail: [lgp@lgp.cz](mailto:lgp@lgp.cz)

[www.facebook.com/LeicaGallery](http://www.facebook.com/LeicaGallery)

[www.lgp.cz](http://www.lgp.cz)

- otevřeno: po–pá 10.00–20.00, so + ne + státní svátky 13.00–19.00
- vstupné: dospělí 70 Kč; studenti a senioři od 60 let 40 Kč; rodinné vstupné 140 Kč; studenti uměleckých škol a školní skupiny nad 10 osob s doprovodem 30 Kč; ZTP, ZTP/P, děti do 12 let a novináři zdarma



## GALLERY

Prague

**Leica Gallery Prague** je fotografická galerie, která je součástí celosvětové nadnárodní sítě Leica Galerií. Sídlí v centru Prahy, výstavní prostory doplňuje kavárna a fotografické knihkupectví. Galerie také pořádá večerní besedy s významnými osobnostmi fotografie, fotografické workshopy, lektorské programy pro studenty a zabývá se prodejem uměleckých fotografií.

## VÝSTAVY

**Miroslav Hucek – Domovy** Český fotograf Miroslav Hucek (1934–2013) je známý především svými černobílými fotografiemi s velmi silným humanistickým nábojem. Projekt „Domovy“ není jeho typickou tvorbou; nepracuje zde s člověkem jako s objektem svého snímání, ale soustřeďuje se v něm na bezprostřední okolí daných jedinců, na prostředí, které člověka ovlivňuje, utváří a charakterizuje. Návštěvník výstavy tak bude moci nahlédnout do intimních míst, kde část svého života strávil Bohumil Hrabal, Ernest Hemingway, L. N. Tolstoj, Napoleon nebo Lenin, ale bude se moci přiblížit i „domovům“ postav fiktivních, jako např. Dulciney z Tobosa či Sherlocka Holmese. Všichni v daných místech zanechali svůj otisk, stejně jako jejich domov zanechal stopu v jejich dílech | do 16. 6.

**Jürgen Schadeberg – Pocta mistrům fotografie** Soubor fotografií Jürgen Schadeberga vznikl u příležitosti jeho uvedení do Síně slávy Leica v roce 2018. Jde o výběr fotografií, zobrazujících především neretužovanou realitu Jihoafrické republiky druhé poloviny minulého století. Jürgen Schadeberg se narodil v Německu, ale již ve svých devatenácti letech odešel na jih Afriky, kde



pracoval pro černošský časopis Drum. Práce reportéra mu dávala příležitost fotografovat místa a situace, které byly pro většinu jeho býlých současníků nepředstavitelné. Jako fotožurnalista a představitel živé fotografie je Schadeberg humanistou v pravém slova smyslu, s empatií a respektem k těm, které portrétoval. Světově ho proslavily např. snímky, na kterých je zachycen Nelson Mandela nebo černošská zpěvačka Miriam Makeba | od 21. 6. do 8. 9.

## LEICA GALLERY CAFÉ

**Dalibor Indra | Kamionáci** – pohled ze sedadla autobusu do pohyblivého světa řidičů kamionů | do 17. 6.

Podrobnosti a další akce aktuálně na [www.lgp.cz](http://www.lgp.cz).

## NÁRODNÍ KNIHOVNA ČR, KLEMENTINUM

Klementinum 190, 110 00 Praha 1

tel.: +420 221 663 111

[www.facebook.com/narodni.knihovna](http://www.facebook.com/narodni.knihovna)

[www.nkp.cz](http://www.nkp.cz)



Národní knihovna  
České republiky

## PŘÍZEMÍ (VCHOD A)

- otevřeno: po–so 9.00–19.00
- vstupné: 10 Kč (čtenáři NK ČR zdarma)

**Evakuace historických fondů Zemské a univerzitní knihovny na sklonku 2. světové války** Výstava připomíná 110. výročí narození PhDr. Emmy Urbánkové (1909–1992), významné české knihovnědkyně, která v letech 1941–1979 vedla rukopisné oddělení dnešní Národní knihovny, a zaměřuje se na jeden konkrétní úsek jejího života. V letech 1943–1944 zajišťovala evakuaci nejceněnějších knižních památek z klementinských trezorů na hrad Karlštejn. Výstavu doprovází série unikátních snímků objevených před několika lety v Archivu NK ČR | do 22. 6.

**Jarní Kjóto** David Paroulek představuje výběr fotografií ze svých opakovaných cest do země vycházejícího slunce | do 22. 6.

## GALERIE KLEMENTINUM

vstup z Mariánského náměstí, vchod B2

- otevřeno: út–ne 10.30–18.00
- vstupné: dospělí 50 Kč; senioři, studenti 40 Kč; skupina 10 a více osob 40 Kč/osobu; děti 6–15 let 20 Kč, děti do 6 let zdarma, není-li uvedeno jinak.

**Kartografie v časech mezi poustevnami a koněspřezkou** Výstava k 260. výročí narození kartografa a meteorologa Františka Jakuba Jindřicha Kreibicha (1759–1833), faráře v Žitenicích na Litoměřicku, přibližuje život a dílo nejvýznamnějšího představitele naší kartografie v období první třetiny 19. století. Vystaveny jsou tři desítky map, a to nejen tisky, ale též práce rukopisné, včetně skic, trigonometrických sítí a kopií soudobých map. Ty první vznikaly v souvislosti s josefínskými reformami církevní

správy, poslední již dokládají nástup industrializace. Můžeme na nich najít zrušené poustevny, které již nemohly sloužit svému účelu, ale také dopravní projekty, které se mnohdy ani nedočkaly realizace. Vybrané exponáty pocházejí z fondů Národní knihovny ČR a z kartografovy pozůstalosti uložené dnes v Mapové sbírce Přírodovědecké fakulty UK | od 29. 5. do 4. 7.

## NOVÁ SÍŇ

Voršílská 3, 110 00 Praha 1

tel.: +420 604 870 607

e-mail: [info@novasin.org](mailto:info@novasin.org)

[www.novasin.org](http://www.novasin.org)

- otevřeno: denně mimo pondělí 11.00–18.00, není-li uvedeno jinak



## VÝSTAVY

**Michal Brix – „Něco dosud nevidaného“** Michal Brix, od r. 2018 držitel ceny Josipa Plečnicka, ve svých obrazech balancuje na pomyslném vrátku laně napjatém mezi minulostí a budoucností, mezi architekturou a malbou | od 22. 5. do 9. 6.



Michal Brix, TOP Architektonická krajina

**Prague Auctions** Předaukční výstava výtvarného umění a fotografie | od 11. 6. do 16. 6. | otevřeno denně 10.00–19.00

**Internetová aukce** proběhne v neděli 16. 6. | fotografie od 15.00, výtvarné umění od 18.00

**Fakulta designu a umění L. Sutnara Západočeské univerzity v Plzni – „Svět zitrška“** Skupinová výstava „Svět zitrška“ spojuje originální uměleckou tvorbu vlivného českého designera a umělce Ladislava Sutnara (1897–1976) s dílem výjimečných talentů z Fakulty designu a umění Ladislava Sutnara Západočeské univerzity v Plzni | od 19. 6. do 13. 7.

## OBECNÍ DŮM

nám. Republiky 5, 110 00 Praha 1

tel.: +420 222 002 101

e-mail: info@obecnidum.cz

www.obecnidum.cz

- výstavy otevřeny: denně 10.00–19.00
- další program viz rubrika Kluby a Kulturní centra



OBECNÍ DŮM

### DLOUHODOBÁ VÝSTAVA

**Blanka Matragi** K 30. výročí tvorby Blanky Matragi. Světově proslulá módní návrhářka Blanka Matragi navazuje na úspěšnou výstavu z roku 2006 a představuje svou tvorbu – zejména šaty, oděvní doplňky, ale také sklo, porcelán, sochy, lustry, šperky, grafiky aj. | prodlouženo do 31. 12. 2020

- vstupné: plně 260 Kč, snižené 155 Kč (pro návštěvníky nad 60 let, studenty SŠ a VŠ do 26 let, držitele průkazů ZTP, ZTP/P), rodinné

550 Kč (1–2 dospělé osoby a 1–3 děti do 18 let), školní skupiny (ZŠ, SŠ, VŠ) 85 Kč za osobu (při minimálním počtu 10 studentů), 10% sleva z plného vstupného 235 Kč pro držitele Opencard nebo Lítačky, zvýhodněné: 1 Kč pro děti do 10 let v doprovodu rodičů, pedagogický doprovod skupiny minimálně 10 studentů, zdarma: držitelé AMG (Asociace muzeí a galerií)

### VÝSTAVA

**Zdeněk Burian: Šírým světem** Výstava ilustrací a obrazů Zdeňka Buriana v Obecním domě nazvaná Šírým světem, představí žánrově i výtvarně pestrou kolekci děl umělce, jehož tvorbu obdivovaly a obdivují celé generace čtenářů dobrodružné literatury. Mezi soubory, které budou vystaveny, nechybí ilustrace k dílům Julese Verna, Jacka Londona, Karla Maye, Rudyarda Kiplinga, Jaroslava Foglara a mnoha dalších klasiků dobrodružné literatury, návštěvníci nahlédnou například do příběhů Knihy džunglí, Robinsona Crusoe či Ostrova pokladů. K vidění budou také Burianovy obrazové rekonstrukce pravěku – převážně ilustrace děl Josefa Augusty. Součástí připravované expozice je i čtrnáct olejomalb z ojedinelého geografického cyklu z meziválečného periodika Šírým světem, které výstavu symbolicky rámuji | výstavu pořádá Retro Gallery, kurátorem je Jakub Sluka | do 30. 6.



Trojský zámek, Praha 7

An impressionist painting of a large red flower, possibly a geranium, with vibrant green and blue foliage. The brushstrokes are visible and expressive, capturing light and color in a dynamic way.

# IMPRESIONISMUS

## OD ÚSVITU DO SOUMRAKU

### Slovinské umění 1870–1930

**17. května – 16. září 2019**  
Jízdárna Pražského hradu

Výstava se koná pod záštitou prezidenta České republiky, pana Miloše Zemana,  
a prezidenta Republiky Slovinsko, pana Boruta Pahora.

[www.hrad.cz](http://www.hrad.cz)

Matej Sternen, *Červený slunečník*; © Národní galerie Slovinska

Pořadatelé:

# pražský hrad

## PRAŽSKÝ HRAD

Hrad I. nádvoří č. p. 1, Hradčany, 119 08 Praha 1

e-mail: info@hrad.cz

www.hrad.cz

č. většina historických památek na Pražském hradě má bezbariérový vstup

**Pražský hrad** – sídlo českých knížat a králů od konce 9. století se vyvíjí nepřetržitě po celých jedenáct set let. Dnes je sídlem prezidenta republiky. Konají se zde slavnostní státní akty, významné koncerty, výstavy.

## INFORMAČNÍ STŘEDISKA PRAŽSKÉHO HRADU

II. nádvoří tel. +420 224 372 423, 224 372 419, III. nádvoří tel. +420 224 372 434, 224 372 435, info@hrad.cz, otevřeno denně 9.00–17.00

## PRŮVODCOVSKÉ SLUŽBY

tel. +420 224 373 584, info@hrad.cz, v češtině 50 Kč, cizojazyčně 100 Kč – 1 osoba/každá započatá hodina výkladu

## NÁVŠTĚVNÍ PROVOZ

**Hradní areál:** celoročně otevřen 6.00–22.00

**Objekty se vstupenkou:** Starý královský palác, expozice Příběh Pražského hradu, bazilika sv. Jiří, Zlatá ulička s věží Daliborkou, Obrazárna Pražského hradu, Rožmberský palác 9.00–17.00. Katedrála sv. Víta 9.00–17.00 (v neděli po ukončení bohoslužeb od 12.00, poslední vstup vždy v 16.40). Velká jižní věž 10.00–18.00. Expozice Svatovítského pokladu 10.00–18.00.

**Zahrady Pražského hradu a Jelení příkop** jsou v letní sezoně otevřeny 10.00–18.00. **Zahrada na Baště** je otevřena celoročně denně 6.00–22.00.

## CENÍK VSTUPNÉHO DO HISTORICKÝCH OBJEKTŮ PRAŽSKÉHO HRADU

▪ ceny jsou uvedeny v pořadí: plně vstupné/sleva\*/rodinné vstupné

**Pražský hrad – okruh A:** Starý královský palác, expozice Příběh Pražského hradu, bazilika sv. Jiří, katedrála sv. Víta, Rožmberský palác, Zlatá ulička – 350/175/700 Kč

**Pražský hrad – okruh B:** Starý královský palác, bazilika sv. Jiří, katedrála sv. Víta, Zlatá ulička – 250/125/500 Kč

**Pražský hrad – okruh C:** Expozice Svatovítského pokladu, Obrazárna Pražského hradu – 350/175/700 Kč

**Obrazárna Pražského hradu:** 100/50/200 Kč

**Expozice Příběh Pražského hradu:** 140/70/280 Kč

**Expozice Svatovítského pokladu:** 250/125/500 Kč

**Velká jižní věž katedrály sv. Víta:** 150 Kč (jednotné vstupné)

## \* SLEVY VSTUPNÉHO:

- mládež od 6 do 16 let
- studenti středních a vysokých škol v denním studiu do 26 let
- rodinné vstupné (1 až 5 dětí do 16 let a max. 2 dospělé osoby)
- senioři starší 65 let

## VSTUPNÉ PRO TŘÍDY ZÁKLADNÍCH ŠKOL:

**Pražský hrad – okruh A + Obrazárna** – žáci základních škol s pedagogickým doprovodem po předložení jmenného seznamu potvrzeného školou (vstupné pro skupinu v max. počtu 30 žáků + 2 osoby doprovodu) – 150 Kč

## VOLNÝ VSTUP:

- děti z mateřských škol s pedagogickým doprovodem
- děti do 6 let
- držitelé průkazu ZTP
- držitelé průkazu ZTP-P včetně jedné osoby doprovodu
- licencovaní průvodci s klienty, kteří mají zakoupené vstupenky do návštěvnických objektů

**Vstupenky jsou platné 2 dny.** Zakoupené vstupenky nelze vrátet. Slevy jsou poskytovány po předložení platného průkazu nebo dokladu o denním studiu. Vstupné na výstavy, přednášky, koncerty a podobné akce je stanovováno samostatně.

**Fotografování interiéru – licence:** fotografování je možno pouze bez použití blesku a stativu. Fotografování nelze v expozici Příběh Pražského hradu, expozici Svatovítského pokladu, v Obrazárně Pražského hradu, v Rožmberském paláci, a v Míhulce. Cena 50 Kč.

## VÝSTAVY

### III. NÁDVOŘÍ PRAŽSKÉHO HRADU

**Veritas Vincit – 100 let kanceláře prezidenta republiky**  
Výstava připomíná vznik Kanceláře prezidenta republiky, která od svého založení poskytuje nejen zázemí pro výkon prezidentských pravomocí, ale také zajišťuje chod a správu jeho sídel a dohlíží na jeho bezpečnost. Výstava se soustředí na úspěšná desetiletí etablování Hradu jako místa reprezentace nového státu. Exponátové i informačně výstava čerpá z bohatství sbírek SPH a archivů KPR | do 31. 12.

### JÍZDÁRNA PRAŽSKÉHO HRADU

▪ otevřeno: denně 10.00–18.00

**Impresionismus od úsvitu do soumraku – Slovinské umění 1870-1930**  
Rozsáhlá expozice představí návštěvníkům pozoruhodnou etapu slovinského umění, které se začalo formovat a prosazovat v poslední třetině 19. století. Slovinský impresionismus je na první pohled opožděný projev avantgardního směru poslední třetiny 19. století, přesto jej nemůžeme izolovat od soudobých tendencí art nouveau a symbolismu. Důsledkem malby přímo před motivem je improvizovaná technika, která představuje autentickou formu post-impresionistických



Ivan Grohar (1867–1911), *Hrabáni (Senosec)*, (1902), olej, plátno, 133,5 x 107,5 cm, Muzeum a galerie Města Lublaň

tendencí, protože slovinská impresionistická malba je výrazem krajně subjektivizovaného prožívání motivu. Pro Slovince měl impresionismus Ivana Grohara, Riharda Jakopiče, Matiji Jamy a Mateje Sternena po celé dvacáté století zvláštní význam. Pozvedl výtvarné umění z téměř folklórního způsobu malování obrázků mezi svobodná umění, sekularizoval je, obohatil je o fotografii a první amatérské filmy a Slovince uvedl do moderní doby, jejíž podstatou je vizuální komunikace | do 16. 9.

## KRÁLOVSKÝ LETOHRÁDEK A PŘILEHLÁ ZAHRADA

▪ otevřeno: denně 10.00–18.00

**1989 – Pád železné opony** Výstava je rozsáhlou přehlídkou vybraných fotografií o zlomovém roku 1989 ve střední Evropě. Na sedmdesát českých a slovenských fotografií spolu s několika autory zahraničními podává autentické svědectví o době před



Jaroslav Kučera, 20. 11. 1989, *U koně, Václavské náměstí, Praha*

třiceti lety, od níž se historie země tzv. socialistického bloku začala odvíjet směrem k demokracii a svobodě. Mezi tvůrci unikátního výstavního souboru jsou jména jako Jindřich Šreit, Viktor Kolář, Vladimír Birgus, Pavel Štecha, Herbert Slavík, Jan Šilpoch, Karol Kállay, Andrej Bán, Dana Kyndrová, Miroslav Zajíc, Jaroslav Kučera a celá řada dalších. Pamětníkům výstava připomene emotivní chvíle, kterých byli očitymi svědky, příslušníkům mladších generací přiblíží dramatické události bezprostředněji, než to dokážou strohé učebnice dějepisu | od 30. 5. do 30. 11.

## STÁLÉ EXPOZICE

### KAPLE SV. KŘÍŽE NA PRAŽSKÉM HRADĚ

#### II. nádvoří

▪ otevřeno: denně 10.00–18.00

**Svatovítský poklad** V kapli sv. Kříže na II. nádvoří Pražského hradu se ukrývá výběr toho nejlepšího z chrámového pokladu shromáždovaného při kostele a katedrále sv. Víta od 11. století. Stálá výstava Svatovítského pokladu představuje **139 předmětů vysoké historické a umělecké ceny**, mj. náročně zdobené relikviáře, monstrance a jiné liturgické náčiní včetně bohatě vyšívaných rouch. Většina předmětů je zhotovena z pozlaceného stříbra či ryzího zlata. Nejzácnějším mezi vystavenými díly je **více než půlmetrový zlatý relikviářový kříž**, který nechal ve druhé polovině 14. století zhotovit císař Karel IV. pro relikvie Kristova umučení. Pod kříšťalovými víčky se tak v kříži skrývají dřevo z kříže, na němž byl Kristus ukřižován, trn z koruny, jíž byl korunován nebo část houby, kterou byl na kříži napájen. Po obvodu kříž lemuje dvacet dva modrých kamenů (převážně safíry a akvamarínů) a dvanáct pravých perel. Z mladších předmětů v Pokladu k nejpozoruhodnějším patří **zlatá monstrance z roku 1766**, jejíž zlaté tělo zdobí více než 700 drahokamů. Tato monstrance je jednou ze tří zlatých barokních monstrancí, dochovaných v českých zemích.

V expozici však návštěvníci najdou i předměty původně profánního charakteru. Příkladem je **kříšťalový soudek z 16. století**, který se relikviářem stal až druhotně – poté, co do něj karlístejnští purkrabí vložili ostatky sv. Agáty a sv. Alžběty.

Zajímavý je také **interiér samotné kaple sv. Kříže**, která byla pro účely stálé expozice Svatovítského pokladu stavebně renovována a kompletně restaurována. Výzdobě kaple, postavené po polovině 18. století podle návrhu architekta Niccolò Pacassiho, vědují oltářní obraz Krista na kříži v životní velikosti, který v roce 1762 vytvořil František A. Palko.

### STARÝ KRÁLOVSKÝ PALÁC – GOTICKÉ PODLAŽÍ

▪ otevřeno: denně 9.00–17.00

**Příběh Pražského hradu** Dějiny Pražského hradu od prehistorie až po současnost, projekce dokumentárního filmu a interaktivní programy s vizualizací stavebního vývoje hradního areálu. Expozice je rozdělena podle prostorových možností a dostupných

exponátů i informací do dvou částí, z nichž první, tzv. **Modrá trasa**, chronologicky přibližuje význačné představitele českého státu, zásadní události i stavební vývoj na hradním území. Je umístěna v hlavních sálech gotického podlaží Starého královského paláce. Druhá část, nazvaná **Příběhy**, bohatě rozvíjí témata spojená s Pražským hradem: **Příběh českých patronů, Příběh církve a katedrály, Příběh pohřbívání, Příběh rezidence, Příběh korunovaci i Příběh stolování**. Tyto tematické odbočky jsou umístěny v nově zpřístupněných prostorách navazujících na hlavní trasu prohlídky.

### PŘEDNÁŠKY

**06. 06. | 17.00 | Katedrála sv. Víta, její stavební historie a výjimečně vzácný interiér.** Přednášející: PhDr. Veronika Seidlová.

**27. 06. | 17.00 | Varhany v katedrále sv. Víta, Václava a Vojtěcha.** Přednášející: Josef Kšica.

K aktuálnímu programu více informací na [www.pribeh-hradu.cz](http://www.pribeh-hradu.cz) a [www.hrad.cz](http://www.hrad.cz)

### OBRAZÁRNA PRAŽSKÉHO HRADU

#### II. nádvoří

▪ otevřeno: denně 9.00–17.00

**Obrazárna Pražského hradu je nejstarší kontinuálně existující sbírkou obrazů v našich zemích.** Návštěvníci si v prostorách původních renesančních koníren prohlédnou **vybraná díla**



**dvorských umělců, starých mistrů německé a nizozemské renesance, italské renesance a manýrismu i umělců středoevropského a holandského baroka.**

K aktuálnímu programu více informací na [www.hrad.cz](http://www.hrad.cz)

### PRAŠNÁ VĚŽ (MIHULKA)

Z technických důvodů je až do odvolání uzavřena.

### ZLATÁ ULIČKA

▪ expozice ve Zlaté uličce jsou přístupné v rámci obou prohlídkových okruhů, od 17.00 do 22.00 není vstup zpoplatněn, ale expozice, včetně věže Daliborky, jsou uzavřeny

**Stálá expozice ve Zlaté uličce** Zlatá ulička je zřejmě nejromantičtějším místem Pražského hradu. Kromě opravených barevných drobných domků nabízí novou stálou expozici, která přibližuje život v Uličce ve všech obdobích její 500leté existence. Návštěvníci



mohou nahlédnout například do domácnosti věhlasné jasnovidky Matyldy Průšové, seznámit se s příbytky zlatníka, červeného střelce či hradní ranhojičky. V kuchyni amatérského filmáře pana Každého mohou posedět při projekci dobových filmů a u švadlenky si připomenou písničky Karla Hašlera. Ve zbylých domečcích jsou opět v provozu tradiční obchůdky. Pozoruhodná je i výstavka předmětů objevených při posledním archeologickém průzkumu.

### KONCERTY

**176. sezona Promenádních koncertů na III. nádvoří Pražského hradu:**

Letní proměnádní koncerty vojenských hudeb se na Pražském hradě konají nepřetržitě od roku 1843. V letošním roce se uskuteční již 176. koncertní sezona, v níž se představí všechny naše uniformované velké dechové orchestry, které nesou tuto naši, ve světě obdivovanou tradici. Celkem sedm dopoledních matiné se bude konat na III. nádvoří Pražského hradu. Nenechte si ujít tuto jedinečnou tradiční koncertní produkci, dle Eduarda Hanslicka, slavného hudebního kritika 19. století jsou „veřejná vystoupení vojenských hudeb v otevřeném prostoru tím nejdemokratičtějším způsobem poslechu hudby“.

**08. 06. | 10.30 | Hudba Hradní stráže a Policie ČR**

**15. 06. | 10.30 | Podnikový orchestr ŠKODA AUTO, Mladá Boleslav**

**29. 06. | 10.00 | XIII. FESTPOL 2019** – festival policejních orchestrů. Moskevský policejní orchestr, Rusko, Polizeiorchester Niedersachsen, Německo, Ústředná hudba ministerstva vnitra, Slovensko, Hudba Hradní stráže a Policie ČR

Bližší informace na [www.hrad.cz](http://www.hrad.cz)

# Stará čistírna odpadních vod 1906

Praha – Bubeneč

15. 6. 2019

## Komínový den a noc

rodinný piknik a hudební festival



**Jištěné výstupy na komín:** 10:00 – 23:30

**Prohlídky Staré čistírny:** 10:00 – 22:00

**Topíme pod kotlem:** strojevna a kotelna v provozu

**Občerstvení:** Café Továrna a Stokabar

Prohlédněte si Prahu z vrcholu ventilačního komína a jeho vnitřkem se spusťte do podzemí! Vstupte do pražské kanalizace!

[www.staracistirna.cz](http://www.staracistirna.cz)



TOVÁRNA



# památky

## VÝZNAMNÉ PAMÁTKY

### JINDŘIŠSKÁ VĚŽ

Jindřišská, 110 00 Praha 1 – Nové Město

tel.: +420 224 232 429

e-mail: pokladna@jindrisskavez.cz

www.jindrisskavez.cz

- ☞ otevřeno: denně 10.00–19.00
- ☞ vstupné: základní 140 Kč, senioři a studenti 80 Kč, děti 50 Kč, rodinné 320 Kč
- ☞ rezervace vstupenek na výše uvedených kontaktech



### STÁLÁ EXPOZICE

**Muzeum pražských věží** Naprosto jedinečná expozice představuje návštěvníkům 120 nejznámějších pražských věží a svou interaktivní formou umožňuje seznámit se nejen s fakty o jednotlivých objektech a jejich historii, ale také nahlédnout do tajemství legend, jež se s místem pojí | 4. p.

**Pocta Jindřišské věži** Interaktivní expozice s kompletním výkladem o Jindřišské věži – o historii, přestavbě, kulturním dění | 6. p.

### NÁRODNÍ KULTURNÍ PAMÁTKA VYŠEHRA D

V Pevnosti 159/5b, 128 00 Praha 2 – Vyšehrad

tel.: +420 241 410 348, 241 410 247

e-mail: info@praha-vysehrad.cz

www.praha-vysehrad.cz

Národní kulturní památka, místo opředené bájemi a pověstmi, sídlo prvního českého krále z konce 11. století, symbol české národní státnosti

- ☞ historický areál NKP Vyšehrad je bezbariérový
- ☞ spojení: metro C – Vyšehrad; tram 7, 18, 24, st. Albertov; tram 2, 3, 7, 17, 21, st. Výtah
- ☞ průvodcovské služby pro skupiny na předběžné objednání, orientace v areálu podle směrovek a orientačních map



### VYŠEHRA DSKÝ HŘBITOV SE SLAVÍNEM

- ☞ otevřeno: denně 8.00–18.00
- ☞ bezbariérový vstup do baziliky sv. Petra a Pavla

**Místo, kde je pochováno více než 600 osobností české kultury a vzdělanosti**, např. A. Dvořák, K. Čapek, B. Němcová, K. H. Mácha, J. Neruda, A. Mucha, M. Aleš, E. Destiniová, J. Heyrovský, B. Smetana, Z. Štěpánek ad.

### INFORMAČNÍ CENTRUM ŠPIČKA

- ☞ bezbariérový vstup
- ☞ otevřeno denně 9.30–18.00

**Informace, prodej suvenýrů, propagace, občerstvení; torzo gotické brány Špičky z doby Karla IV.** | nachází se v ulici V Pevnosti mezi Táborskou a Leopoldovou branou

### INFORMAČNÍ CENTRUM CIHELNÁ BRÁNA

Cihelná brána, ul. V Pevnosti 46

☞ otevřeno denně 9.30–18.00

**Informace, prodej suvenýrů, propagace.**

### STÁLÉ EXPOZICE

- ☞ všechny stálé expozice otevřeny denně 9.30–18.00

### CIHELNÁ BRÁNA, KASEMATY A SÁL GORLICE

- ☞ vstupné: výstava a vstup do kasemat s průvodcem: 60 Kč, snížené 30 Kč, rodinné 120 Kč, děti do 6 let zdarma

☞ bezbariérový vstup, doporučuje se doprovod – nerovný povrch

**Pevnost Vyšehrad v dějinách pražského opevnění a Pražské brány** | vchod z Cihelné (Pražské nebo Nové) brány

**Kasematy a sál Gorlice, kde se nachází šest originálních barokních soch z Karlova mostu** | vstup z Cihelné brány

### GOTICKÝ SKLEP

- ☞ vstupné: základní 50 Kč, snížené 30 Kč, rodinné 100 Kč, děti do 6 let zdarma

☞ bezbariérový přístup od Starého purkrabství

**Historické podoby Vyšehradu** – stálá expozice ve zrekonstruovaném kasematovém prostoru.

### KOMENTOVANÁ PROHLÍDKA VYŠEHRA D NA OBJEDNÁVKU

**Vydejte se s námi do historie a poznejte legendy, které se pojí k Vyšehradu** Během 90 minut navštívíte jeho nejzajímavější místa | více na [www.praha-vysehrad.cz](http://www.praha-vysehrad.cz); objednávky na tel. 241 410 348, e-mail: [info@praha-vysehrad.cz](mailto:info@praha-vysehrad.cz), nebo přímo v Infocentru Špička

### PRAVIDELNÉ KOMENTOVANÉ PROHLÍDKY

- ☞ sraz na prohlídky je v Infocentru Špička, vstupné: základní 50 Kč, snížené 30 Kč

**Prohlídka kostela Stětí svatého Jana Křtitele** – každý lichý víkend vždy v 11.00 a 14.00

**Martinské kasematy** – každý sudý víkend vždy v 11.00 a 14.00



## INTERAKTIVNÍ PROGRAMY PRO ŠKOLY NA OBJEDNÁVKU

**Navštivte Vyšehrad se svoji školní třídou a prozkoumejte jeho tajemná místa** | objednávky na e-mail: strnadova@praha-vysehrad.cz

**Mise Vyšehrad** – pro 4. – 7. třídu ZŠ. Interaktivní poznávací vycházka po Vyšehradě. Děti provází průvodce a na základě prožitých situací u jednotlivých památek se dozvědí o mytologii a historii Vyšehradu.

**Libuše** – pro 2. – 4. třídu ZŠ. Libuše, Krok, teta, Kazi, Přemysl oráč, Chruoš, Štáhlava, Bivoj. Znáte je? Znáte jejich osudy? Netradiční divadelní inscenace s navazujícím interaktivním programem.

**Výprava** – pro 9. třídu ZŠ a 1. a 2. ročník SŠ či gymnázia. Tématem Výpravy je genius loci Vyšehradu, důležitá i zapadlá místa, významné osobnosti a historické momenty, které jsou s Vyšehradem spjaty.

**Budíme češtinu** – pro 1. – 4. třídu ZŠ. Interaktivní storytellingový projekt plný her. Karel Hynek Mácha, Josef Jungmann a Magdalena Dobromila Rettigová. Tři národní buditelé a jejich osudy.

**Turnaj krále Karla** – pro 1. a 2. třídu ZŠ. Vydejte se s námi životem Karla IV., do doby kdy žil, do Prahy, kterou proměňoval.

**Ať žije republika!** – pro 3 a 5. třídu ZŠ. Píše se rok 1918, končí světová válka a uprostřed Evropy vzniká Československá republika. Kdo by měl být jejím prezidentem? Kde bude hlavní město? A jakou zvolit hymnu? Společně s námi budete u vzniku nového demokratického státu! Provázet nás bude T. G. Masaryk, Tomáš Bata, českoslovenští legionáři i naši prapradědečkové, kteří tenkrát byli ještě dětmi. Podíváme se, jak se žilo v době, kdy se rodičům vykallo. V době, kdy vám z rozhlasu přál hezké prázdniny sám tatíček Masaryk. Vzdělávací vypravěčská inscenace, která propojuje příběhy známých i neznámých postav a interaktivně zapojuje diváky prostřednictvím her a úkolů. Vlastní zážitek z vyprávění napomáhá chápat dobové souvislosti a uceluje kontext.

## GALERIE VYŠEHRAD (NAD LIBUŠINOU LÁZNÍ)

- kurátor galerie: Petr Vaňous
- vstupné: 20 Kč

## VÝSTAVY

**Petr Malina: Křížovatka** | do 2. 6.

**Radka Bodzevič Doubravová: Epikúrova zahrada / Slast života bez povšimnutí** | od 7. 6. do 21. 7.

## STARÉ PURKRABSTVÍ – KOMORNÍ SÁL

- nově předprodej vstupenek na [gout.cz](http://gout.cz) (pokud není uvedeno jinak)
- chcete-li pravidelně dostávat měsíční program e-mailem, přihlaste se do našeho newsletteru buď na webu, nebo v pokladně Starého purkrabství

**07. a 08. 06. | pátek 19.00–22.00, sobota 7.00–14.00** | **Bodaidžu macuri neboli Svátek lip** – 14. ročník tradičních japonských oslav vrcholícího jara na pražském Vyšehradě. Oslavy začínají jako vždy alegorickým průvodem z vltavské náplavky na

Výtoni. Na Vyšehradě samém pak pokračují čistírnými rituály, na které naváže vystoupení bubeníků, samurajské souboje a další program | více informací na [www.macuri.cz](http://www.macuri.cz)

**18. 06. | WaldorfFest 100** – hudba, divadlo, eurytmie, dílničky, prodejní stánky i dětský koutek. Vše na jednom místě, aby návštěvník mohl plně nasát atmosféru waldorfských škol. Pár přednášek, trocha informací, hodně kultury a spousta milých lidí, to vše během celého dne | vstup zdarma | více informací na [w100.wskola.cz](http://w100.wskola.cz)

## LETNÍ SCÉNA

**07. 06. – 31. 08. | Metropolitní léto hereckých osobností** – 16. ročník Metropolitního léta hereckých osobností přinese neuvěřitelných 113 představení. Tradiční přehlídku na Letní scéně Vyšehrad zahájí premiéra divadelní adaptace legendární filmové lovestory Starci na chmelu. V hlavních rolích se představí Běrnika Kohoutová, Ivan Lupták, Zlata Adamovská a mnoho dalších. Chybět samozřejmě nebudou ani osvědčené tituly z minulých let. Již podeváté jsou připravena i hudební setkání pod širým nebem. Podrobnosti k programu a vstupenkám naleznete na [studiodva.cz](http://studiodva.cz)

## NOVOMĚSTSKÁ RADNICE

Karlovo nám. 1/23, Vodičkova 1/3, 120 00 Praha 2 – Nové Město  
tel.: +420 224 947 190  
[www.facebook.com/NRPraha](http://www.facebook.com/NRPraha)  
[www.npraha.cz](http://www.npraha.cz)

- vyhlídka z věže Novoměstské radnice a stálá expozice v bývalém bytě vězníka o historii Nového Města je otevřena út–ne 10.00–18.00
- vstupné: plně 60 Kč, snížené 40 Kč, rodinné 130 Kč
- vstup z Vodičkovy ulice
- Café Neustadt: otevřeno denně – [www.facebook.com/cafenestadt](http://www.facebook.com/cafenestadt), vstup z nádvoří NR



Novoměstská radnice  
PRAHA

## VÝSTAVY

**Neviditelná výstava** Nezapomenutelná hodina v naprosté tmě s nevidomým průvodcem. Dlouhodobá výstava | výstavní prostory II. patro NR; otevřeno po–pá 12.00–20.00, so–ne, svátky 10.00–20.00; vstupné na tel. + 420 777 787 064

**Sitenský 100** Výstava 100 fotografií k 100. výročí narození fotografa Ladislava Sitenského. Městská část Praha 2 oslaví 100. jubileum svého slavného rodáka retrospektivní výstavou, na které budou představena nejvýznamnější díla jeho tvorby. | Galerie ve věži | otevřeno út–ne 10.00–18.00 | vstupné viz věž – vstupné plně 60 Kč, snížené 40 Kč, rodinné 130 Kč | do 23. 6.

**Andrej Pešta: Mire sveti / Světy Andreje Pešty v rámci světového romského festivalu Khamoro 2019** Výstava Muzea romské kultury představuje kurátorský výběr fotografií z pozůstalosti významné romské osobnosti Andreje Pešty

(1921–2009). Fotografie přináší autentický pohled na život Romů v Československu převážně v období 60. – 80. let 20. stol. | Galerie v přízemí | otevřeno út–ne 10.00–18.00 | vstupné plně 50 Kč, snížené 20 Kč, rodinné 100 Kč | do 20. 6.

**Světlo mého života 2019** Výstava představuje svět tak, jak jej vidí malí pacienti z Kliniky dětské hematologie a onkologie Fakultní nemocnice v Motole. Originální fotografie od dětí z nemocnice i dětí po léčbě. | Galerie ve věži | otevřeno út–ne 10.00–18.00 | vstupné viz věž: plně 60 Kč, snížené 40 Kč, rodinné 130 Kč | od 25. 6. do 21. 7.

## KONCERTY

**02. 06. | 19.30 | Krzysztof Popiek International Project (Polsko/USA)** – polský flétnista a kapelník Krzysztof Popiek sestavil pod svým vedením speciální mezinárodní projekt, jehož se zúčastní trumpetista Eddie Henderson, pianista Kirk Lightsey, basista Cameron Brown, bubeník John Betsch. | informace o vstupném a rezervace na [www.jmw.cz](http://www.jmw.cz) | Velký sál

**06. 06. | 18.00 | Závěrečný koncert ZUŠ Lounských** – koncert známé umělecké školy se slavnostním předáváním absolventských vysvědčení | Velký sál | vstupné dobrovolné

**20. 06. | 19. 30 | Stylové večery 2019 – Angloamerický večer** – další koncert hudebního cyklu se smyčcovým orchestrem Harmonia Praga s uměleckým vedoucím, houslistou Miroslavem Vilímcem a dirigentem Štefanem Britvikem. Motto večera: Od anglického baroka k americkému jazzu. | Velký sál | vstupné plně 320 Kč, snížené 170 Kč | bližší info na [www.harmoniapraga.cz](http://www.harmoniapraga.cz)

## AKCE

**03. 06. | Nejlepší česká vína v Praze** – 3. ročník festivalu nejlepších českých vín, který pořádá Cech českých vinařů. Národní soutěž Vinařské oblasti Čechy. Předání cen vinařům a degustace oceněných vín. | otevřeno 13.30–18.00 | vstupné 150 Kč | objednávky na [karel.tomasek@email.cz](mailto:karel.tomasek@email.cz)

**06. 06. – 30. 09. | Sculpture Line** – jednou ze zajímavých zastávek sochařské linky 5. ročníku mezinárodního sochařského festivalu je i Novoměstská radnice | otevřeno denně 8.00–24.00 | Nádvoří | prohlídka zdarma

**08. 06. | Pražská muzejní noc 2019 na Novoměstské radnici** – Novoměstská radnice se opět zúčastní PMN se zajímavým programem a nabídne prohlídku prostor, které nejsou veřejnosti běžně přístupné. Nebude chybět možnost se občerstvit na nádvoří v souvislosti s festivalem pouličního jídla Street Food Pop Up. | Všechny prostory NR | otevřeno 19.00–01.00 | vstup volný

**09. a 16. 06. | Dnes provází Minor** – herci divadla Minor provedou návštěvníky Novoměstské radnice tak trochu jiným způsobem. | začátek prohlídky v 15.00 | vstupné děti 80 Kč, dospělí 120 Kč | sraz na nádvoří

**22. 06. | Pavillon français** – třetí ročník úspěšného festivalu francouzského vína a delikates pod taktovkou vinoték Chez Greg, ovšem poprvé ve vznešených prostorách Novoměstské radnice. Svá vína přijdou představit vinaři z různých koutů Francie a těšit

se můžete nejen na bohatý doprovodný program, ale hlavně na přátelsky zaviněnou atmosféru typickou pro Chez Greg. | otevřeno pá 12.00–21.00 | vstupné na <http://chezgreg.cz> | celá NR

## PRAŽSKÉ VĚŽE

**Malostranská mostecká věž, Petřínská rozhledna, Pražná brána, Staroměstská mostecká věž, Svatomikulášská městská zvonice, Zrcadlové bludiště na Petříně** viz rubrika Muzea – Muzeum hlavního města Prahy.

## STAROMĚSTSKÁ RADNICE

Staroměstské nám. 1/3, 110 00 Praha 1 – Staré Město  
tel.: +420 236 002 629

e-mail: [staromestskaradnice@prague.eu](mailto:staromestskaradnice@prague.eu)

[www.facebook.com/staromestskaradnice](http://www.facebook.com/staromestskaradnice)

[www.staromestskaradnicepraha.cz](http://www.staromestskaradnicepraha.cz); [www.prague.eu](http://www.prague.eu)

- památka ve správě hlavního města Prahy; provozuje Prague City Tourism
- otevřeno: sály: po 11.00–19.00, út–ne 9.00–19.00; věž: po 11.00–22.00, út–ne 9.00–22.00 (pokud není budova vyhrazena pro akce primátora hl. m. Prahy)
- vstupné: dospělí 250 Kč, držitelé karty Lítačka 230 Kč, děti (6–15 let), studenti (do 26 let) a důchodci nad 65 let 150 Kč, děti 4–5 let, ZTP, novináři a důchodci nad 75 let 50 Kč, rodinné vstupné (2 dospělí + max. 4 děti do 15 let) 500 Kč, skupiny CK (min. 20 osob) 160 Kč/os., školní skupiny – MŠ 20 Kč/os., ZŠ a VŠ 70 Kč/os.

**Staroměstská radnice** Nejstarší pražská radnice byla svědkem řady významných událostí v dějinách Prahy i celého státu. Byla založena roku 1338 na základě privilegia uděleného staroměstským měšťanům českým králem Janem Lucemburským. Nevznikla novostavbou, určenou ke správním účelům, ale postupným vykupováním měšťanských domů, které byly záhy pro účely radnice mnohokrát přestavovány. Dodnes se zachovalo křídlo jižní, tvořené souborem pěti středověkých domů. Východní křídlo bylo zcela zničeno 8. května 1945, poslední den druhé světové války.



**Prohlídkový okruh Staroměstské radnice** Prohlídka zahrnuje návštěvu historických interiérů čtyř domů jižního křídla a jejich podzemí. Během komentované prohlídky mají návštěvníci možnost zhlédnout bohatě zdobené radní síň vybavené cenným dobovým nábytkem, podívají se do reprezentačních sálů, kde dnes pražský primátor přijímá nejvýznamnější návštěvníky hlavního města, zavítají do místnosti bývalého středověkého vězení a prohlédnou si i figury dvanácti apoštolů zpoza staropražského orloje. Celková doba prohlídky je 60 minut.

**Nejvýraznější dominantou Staroměstské radnice je její mohutná hranolová věž** Již v době svého vzniku byla nejvyšší věží v celé Praze. Představovala nejen symbol zámožnosti pražských měšťanů, ale měla i význam praktický – na jejím vrcholu sloužili hlásníci, jejichž úkolem bylo sledovat okolí a v případě nebezpečí dát městu varovný signál. Z ochozu věže se návštěvníkům naskytne vůbec jeden z nejkrásnějších pohledů na pražské panorama. Z ptačí perspektivy je odtud možné spatřit Týnský chrám nebo kostel sv. Mikuláše, v dále obdivovat Pražský hrad nebo se nechat unášet výhledem na malebná zákoutí Starého Města pražského. Na ochoz se mohou turisté nechat vyvézt moderním výtahem. Jedná se o architektonicky velmi hodnotný počín, za jehož realizaci získali autoři ocenění Interiér roku 2000.

### MOBILNÍ VSTUPENKY

Návštěvníci Staroměstské radnice si mohou kromě klasické vstupenky zakoupit i **vstupenku elektronickou**. Tzv. **mVstupenka** umožní přednostní odbavení při vstupu na věž, oproti běžné vstupence zaujme také nižší cenou a nabídne i bonusový obsah do mobilního telefonu. Vstupenku lze získat po načtení QR kódu z informačních cedulí ve Staroměstské radnici nebo na stránce [prague.mobiletickets.cz](http://prague.mobiletickets.cz). Mobilní vstupenku nabízí Prague City Tourism pouze individuálním návštěvníkům v maximálním počtu 5 osob.

### STAROMĚSTSKÁ RADNICE JE NA FACEBOOKU

**Sledujte aktuální dění ve Staroměstské radnici!** Zajímavosti, fakta, novinky, pozvánky na speciální akce, mimořádné termíny na tematické prohlídky i soutěže o ceny naleznete na oficiálním facebookovém profilu Staroměstské radnice: [facebook.com/staromestskaradnice](https://www.facebook.com/staromestskaradnice)

### VEČERNÍ PROHLÍDKY

**Navštivte historické síně Staroměstské radnice i po zavírací době!** Večerní prohlídky, které Prague City Tourism pravidelně pořádá, umožňují zájemcům nahlédnout do reprezentačních prostor významné kulturní památky i po setmění. Nестandardní prohlídka s rozšířeným výkladem je korunována návštěvou radniční věže, která příchozím nabídne nevdědný pohled na slavnostně nasvícenou noční Prahu. | rezervace vstupenek na výše uvedených kontaktech; vstupné: 250 Kč; délka prohlídky: 120 minut

**01. 06. | 20.00 | Prohlídka v angličtině**

**08. 06. | 20.00 | Prohlídka v angličtině**

**15. 06. | 20.00 | Prohlídka v češtině**

**22. 06. | 20.00 | Prohlídka v angličtině**

**29. 06. | 20.00 | Prohlídka v češtině**

### VRTBOVSKÁ ZAHRADA

Karmelitská 25, 110 00 Praha 1 – Malá Strana

tel.: 272 088 350–52

e-mail: [zahrada@vrtbovska.cz](mailto:zahrada@vrtbovska.cz)

[www.vrtbovska.cz](http://www.vrtbovska.cz)

- provozuje a spravuje Casus Direct Mail, a. s., [www.casus.cz](http://www.casus.cz)
- spojení: tram 12, 20, 22, st. Malostranské nám.
- otevřeno: denně – duben a říjen denně 10.00–18.00, květen – září 10.00–19.00
- pořádání svateb tuzemských, zahraničních i symbolických, koncertů, společenských i firemních setkání, oslav výročí, tiskových konferencí, prezentací, přehlídek
- akreditovaní průvodci mají vstup do prostor zahrady zdarma. Průvodce skupiny nad 6 osob získává pro návštěvníky slevu 20%.
- wi-fi připojení zdarma!



**Jedna z nejvýznamnějších barokních zahrad v Evropě vybudovaná v letech 1715–1720 dle návrhu architekta Františka Maxmiliána Kaňky** s bohatou sochařskou a plastickou výzdobou **Matyáše Bernarda Brauna** a freskami **Václava Vavřince Reibera**.

**Ateliér Mikoláše Alše**, ptačí voliéra s exotickým ptactvem, fontány s rybami, prodejní galerie, upomínkové předměty.

Dle hodnocení průvodců je z místa vyhlídky **nejkrásnější pohled na panorama Hradčan a Malé Strany**.



### VÝSTAVY

**Novinka letošní sezóny: „Listování stoletím“** – výstava věnovaná 100. výročí založení naší republiky | spodní galerie

**Romantické obrázky Vlasty Čermákové** | od 2. 6. do 28. 6.

### LORETA

#### Muzeum a historické mariánské poutní místo

##### Provincie kapucínů v ČR

Loretánské nám. 7/100, 118 99 Praha 1 – Hradčany

tel.: + 420 220 516 740

e-mail: [loreta@loreta.cz](mailto:loreta@loreta.cz)

[www.facebook.com/loretapraha](https://www.facebook.com/loretapraha)

[www.loreta.cz](http://www.loreta.cz)

- spojení: tram 22, st. Pohořelec
- otevřeno: denně 9.00–17.00
- vstupné: základní 150 Kč, seniori (70+) 130 Kč, studenti 110 Kč, rodinné 310 Kč, děti 6–15 let 80 Kč
- audioprůvodce: 150 Kč – česky, anglicky, německy, francouzsky, rusky, španělsky, italsky
- poplatek za fotografování 100 Kč



LORETA PRAHA

#### Pražskou Loretu založila Kateřina Benigna hraběnka

**z Lobkowicz v roce 1626.** Komplex budov byl staven postupně několik desítek let. Staviteli vrcholně barokního průčelí byli ve 20. letech 18. století Kryštof a Kilián Ignác Dienzenhoferové, na výzdobě interiérů se podíleli význační tvůrci barokní Prahy: P. Brandl, M. V. Jäckel, R. Prachner a řada dalších.



#### BAROKNÍ KOMPLEX TVOŘÍ

**Ambity** s rozsáhlou freskovou a obrazovou výzdobou.

**Loretánská kaple (Santa Casa)** – ústřední objekt každé „lořety“.

**Kostel Narození Páně** s bohatou barokní výzdobou, cenné barokní varhany.

#### KLENOTNICE

Představuje **ucelenou historickou sbírku votivních darů P. Marie Loretánské.** Monstrance, kalichy a další vystavené předměty představují ojedinělá zlatnická díla, převážně ze 17.

a 18. století. Nejpozoruhodnější je **Diamantová monstrance zvaná Pražské slunce.** Je z pozlaceného stříbra, ozdobená 6 222 diamanty.

#### VÝSTAVA

**Pax et Bonum – Kapucíni v Čechách, na Moravě a ve Slezsku 1618–2018.** Průřez historií kapucínského řádu, jeho působení ve společnosti od r. 1618 až po moderní dobu. Kapucíni jako kazatelé, zpovědníci, diplomaté, vojenští kaplani, misionáři, kaplani ve vězicích, ale také kapucíni v uniformách 2. světové války, lékárníci, pečovatelé v době morových epidemií, architekti a historiografové | výstava je v drobné obměně prodloužena do konce r. 2019

#### SPOJOVACÍ MOSTEK

**Pro návštěvníky je nově otevřen prostor spojovací chodby mezi Loretou a klášterem kapucínů,** kde jsou vystaveny zachované originály kamenných soch andělů z balustrády a dobové veduty s pohledy na Loretu a Loretánské náměstí.

#### STÁLÁ EXPOZICE

Trvale zpřístupněn je 3D model krypty s barokními freskami podle Rembrandta a dalších holandských a vlámských malířů. Umelecká díla spojená s historií Lorety a kapucínského řádu. Významná část výstavy Skrytá tvář Loretánského pokladu se stala součástí stálé expozice – Loretánský poklad tak zůstává trvale vystaven v celé své bohatosti.

#### ZVONOHRA

Otevřena **nová multimediální část expozice, přibližující návštěvníkům historii nástroje.** Přijďte se podívat zblízka, jak zvonohra funguje!

**Pravidelné sváteční koncerty zvonohry** jsou opět obnoveny, program najdete na webu Lorety.

#### OBJEVTE SVŮJ LORETÁNSKÝ POKLAD

**Prohlídkový okruh pro děti a studenty.** Nově nabízíme **zábavné pracovní listy** – přijďte s dětmi zjistit, jaké dary přinesli tři králové narozenému Ježíškovi, co je vlastně loreta a proč tu máme poklad!

#### PRAVIDELNÉ BOHOSLUŽBY

**Kostel Narození Páně** – neděle v 19.00

**Aktuální program bohoslužeb** je na [www.loreta.cz](http://www.loreta.cz)

**Poutní mše** si mohou skupiny poutníků předem dojednat e-mailem.

#### AKCE

**05. 06. | 19.00 | Večery u kapucínů** – jubilejní 90. benefiční koncert. Vystoupí soubor Camerata Brunensis ve prospěch Nizkoprahového klubu Ymkárium, který poskytuje služby dětem a mladým lidem ve věku od 6 do 26 let z Jižního Města – podporuje zdravé a bezpečné způsoby trávení volného času v této lokalitě | Barokní refektář kapucínského kláštera naproti Loretě

**Varhanní koncerty pro návštěvníky** – každou sobotu odpoledne můžete v rámci prohlídky vyslechnout koncert na výjimečný barokní nástroj v kostele Narození Páně – začátky vždy v 15.00 a 15.30

**Otevřený kůr** – komentované prohlídky varhan s ukázkami varhanní hudby nejen pro školní skupiny. Prohlídku je třeba předem objednat – přehled nabízených termínů je pravidelně aktualizován na webu Lorety.

## STRAHOVSKÝ KLÁŠTER – STRAHOVSKÁ OBRAZÁRNA

**Královská kanonie premonstrátů na Strahově**

Strahovské nád. 1/132, 118 00 Praha 1 – Hradčany

tel.: +420 233 107 730

[www.strahovskyclauster.cz](http://www.strahovskyclauster.cz)

- spojení: tram 22, st. Pohořelec
- otevřeno: denně 9.30–11.30 a 12.00–17.00
- vstupné: základní 120 Kč, snížené 60 Kč, rodinné 200 Kč, skupinové 20 Kč (pro školní a seniorské skupiny nad 20 osob po předchozím ohlášení)
- prodej vstupenek končí 30 minut před uzavřením objektu

## STÁLÁ EXPOZICE

**Klenotnice Strahovského kláštera** Klenotnici tvoří soubor děl uměleckého řemesla, které dokumentují rozmanitost předmětů liturgické povahy, jež vznikly přímo na objednávku řádu nebo se do majetku kanonie dostaly koupí či darem.



**Malířství a sochařství 1300–1550**

**Rudolfínské malířství**

**Flámské a nizozemské malířství 16. – 17. století**

**Italské malířství**

**Středoevropské malířství 17. – 18. století**

**České malířství 19. století**

## KONVENTNÍ BUDOVA – PŘÍZEMÍ

**Ambity, kapitulní síň, zimní a letní refektář, románské sály**

Multimediální expozice o **Strahovském klášteře a zakladateli premonstrátského řádu sv. Norbertovi**

## HISTORICKÁ MIKVE

Široká 3, 110 00 Praha 1 – Staré Město / Josefov

- otevřeno: neděle – čtvrtek 10.00 – 15.00
- vstupné: 50 Kč



**Historická mikve (rituální lázeň)** se nachází v areálu Pínavy synagogy. Při archeologickém průzkumu v roce 1968 byly v podzemí objeveny klenuté prostory se zbytky několika starých studní a mikve využívající trvalého vodního zdroje v této oblasti. Podle dochovaného zdiva a nalezené keramiky pochází rituální lázeň nejspíše z počátku 16. století a **patří k nejstarším dokladům židovského osídlení v oblasti Pínavy synagogy.**

**Historická mikve** je přístupná veřejnosti jen s odborným průvodcem (v českém a anglickém jazyce).

**Vstupenky** lze zakoupit ve stánku před vstupem do mikve. Vstup je podmíněn platnou vstupenkou do Židovského muzea v Praze.

## JERUZALÉMSKÁ SYNAGOGA

Jeruzalémská 7, 110 00 Praha 1 – Nové Město

[www.synagogue.cz](http://www.synagogue.cz)

- otevřeno: denně mimo sobotu a židovských svátků 10.00–17.00
- vstupné zahrnuje prohlídku synagogy: dospělí 100 Kč, děti 6–15 let, senioři a studenti 60 Kč, děti do 6 let zdarma; vstupné pro skupiny CK s průvodcem: dospělí 60 Kč, děti 6–15 let, senioři a studenti 40 Kč, děti do 6 let zdarma.
- zlevněný vstup pro držitele vstupenky do Staronové synagogy, na místě lze zároveň zakoupit i zvýhodněnou společnou vstupenku do Jeruzalémské a Staronové synagogy
- více informací viz rubrika Galerie, výstavy



**Synagoga byla postavena v letech 1905–1906 podle projektu vídeňského architekta Wilhelma Stiassného a kombinuje secesní tvarosloví s maurským stylem. Synagoga je unikátní památkou pražské architektury počátku 20. století a současně nádherným příkladem synagogální architektury Rakousko-Uherska. Návštěvníky zaujme obnovené hlavní průčelí a portál a dále restaurované nástěnné malby a vitráže oken. Pořádají se zde pravidelně koncerty, přednášky a výstavy.**

## STÁLÉ VÝSTAVY

**Židovská obec v Praze od roku 1945 po dnešek** Poprvé se veřejnosti představuje poválečná historie pražské židovské komunity.

**Židovské památky a jejich rekonstrukce po roce 1989** Výstava seznamuje návštěvníky s různorodostí oprav památek, které jsou ve správě Židovské obce v Praze.

**10 hvězd. Revitalizace židovských památek v České republice** Expozice věnovaná projektu realizovanému Federací židovských obcí. Jedná se o rekonstrukce synagog a rabínských domů. Dosud bylo zrekonstruováno 10 objektů.

## VÝSTAVY

„**Horizont událostí**“ Výstava fotografií – Marek Bouda | do 16. 6.

„**Židé v Íránu**“ Výstava fotografií – Hassan Sarbakhshian | od 19. 6.

## KOSTEL SV. KLIMENTA NA LEVÉM HRADCI

**Křtiny památka, která je majetkem římskokatolické církve**

- spojení: bus 340 a 350 z Vítězného náměstí do zastávky Levý Hradec, nebo Rozcestí Žalov; vlak z Masarykova nádraží do zastávky Roztoky – Žalov; autem je Levý Hradec dostupný z Dejvic cca za dvacet minut
- vstupné: základní 40 Kč, snížené 20 Kč



LEVÝ HRADEC  
národní kulturní památka

## PROHLÍDKY

**Prohlídka s průvodcem po přemyslovském hradě a kostele sv. Klimenta**

- so 10.00–18.00, v sobotu se neprovádí mezi 14.00–15.00, kdy je bohoslužba, ne 10.00–18.00, poslední prohlídka začíná v 17.00
- prohlídky lze objednat (pouze pro 6 a více osob) telefonicky u průvodce: Marcel Ramdan – + 420 76 651 596
- možnost zakoupení turistických vizitek a známek, pohlednic a jiných suvenýrů

## TECHNICKÉ PAMÁTKY

### NÁRODNÍ KULTURNÍ PAMÁTKA STARÁ ČISTÍRNA ODPADNÍCH VOD

**Kotvení bod Evropské cesty průmyslového dědictví**

Papírenská 6, 160 00 Praha 6 – Bubeneč

e-mail: [prohlidky.info@staracistima.cz](mailto:prohlidky.info@staracistima.cz)

[www.staracistima.cz](http://www.staracistima.cz)

- spojení: metro A – Hradčanská, bus 131 do zastávky Goetheho nebo metro A – Bořislavka, bus 131 do zastávky Nemocnice Bubeneč; projděte pod železničním viaduktem a pokračujte vlevo do Papírenské ulice 6; tram 8, 20 nebo vlak do zastávky Nádraží Podbaba, dále pod mostem za benzínovou stanicí doprava do Papírenské ulice
- prohlídky: pracovní dny 11.00 a 14.00; soboty, neděle a svátky 10.00,

11.30, 13.00, 15.00 a 16.30

- (sledujte, prosím web pro možné změny v otevírací době)
- kavárna: Café Továrna otevřena: po–pá 9.00–17.30, so–ne 9.30–18.00
- Stokabar: po–ne 16.00–22.00 (květen – říjen)
- vstupné: prohlídka v českém jazyce: dospělí 180 Kč, děti od 5 let, studenti, senioři 90 Kč, rodinné (2 dospělí + 1–3 děti do 15 let) 450 Kč; skupinové vstupné: dospělí 150 Kč, studenti a senioři 75 Kč, školní skupiny (min. počet 18 žáků) 60 Kč; ZTP a děti z dětských domovů 30 Kč; prohlídka v cizím jazyce: základní 240 Kč, studenti a senioři 140 Kč, rodinné vstupné (2 dospělí + 1–3 děti) 620 Kč; skupinové vstupné: dospělí 200 Kč, senioři 110 Kč, školní skupiny (min. počet 18 žáků) à 95 Kč
- dále nabízíme: **jištěné výstupy na komin na objednání, plavby na Převozníkové prámu v podzemní usazovací nádrži** – možné sjednat přímo na místě, narozeninové prohlídky atd.; více na [www.staracistima.cz](http://www.staracistima.cz); dotazy na e-mail: [prohlidky.info@staracistima.cz](mailto:prohlidky.info@staracistima.cz)

## PROHLÍDKA OBJEKTU

**Bývalá čistírna odpadních vod (Národní kulturní památka) je unikátním dokladem historie architektury, techniky a čištění odpadních vod.** V areálu, který byl postaven v letech 1901–1906 (provoz ukončen v roce 1967) jako součást systematické stokové sítě v Praze, jsou **zpřístupněny původní prostory s pozůstatky původní technologie.** Dodnes funkční kotelnu a parní stroje (1903 Breitfeld – Daněk) je možné vidět při provozu při kulturních akcích. Výklad s kopiemi původních plánů a historickými fotografiemi z výstavy čistírny. Během každé prohlídky návštěvníci projdou původní stokou (nefunkční). Na objednání film Muži pod Prahou (1947, o práci stokařů a krysářů, licence Krátký film Praha, a. s.).

## AKCE

**15. 06. | Kominový den a noc, rodinný piknik a hudební festival** – akce pro veřejnost. Jištěné výstupy na komin do 23.30 (dle počasí) | informace na [www.staracistima.cz](http://www.staracistima.cz)



# 16. pražská muzejní noc



08 | 06 | 2019  
od 19:00

[www.prazskamuzejninoc.cz](http://www.prazskamuzejninoc.cz) | vstup a doprava ZDARMA  
Prague Museum Night | admission and transport FREE

Pořadatelé:



NÁRODNÍ  
MUZEUM



Dopravní podnik  
hlavního města Prahy



Asociace muzeí  
a galerií ČR

Partneři:



MINISTERSTVO  
KULTURY

## NÁRODNÍ MUZEUM



NÁRODNÍ  
MUZEUM

### HISTORICKÁ BUDOVA NÁRODNÍHO MUZEJA

Václavské nám. 68, 110 00 Praha 1

e-mail: [nm@nm.cz](mailto:nm@nm.cz)

[www.nm.cz](http://www.nm.cz)

♿ bezbariérový vstup

- otevřeno po–ne 10.00–18.00
- vstupné: základní 260 Kč; snížené 170 Kč; rodinné 440 Kč; děti do 6 let zdarma; školní výpravy a 40 Kč; vstupné Historická budova + kupole: základní 360 Kč; snížené 270 Kč; rodinné 540 Kč

### VÝSTAVY

**Česko-slovenská / Slovensko-česká výstava** Výstava představuje dějiny společného státu Čechů a Slováků. Odvypráví příběh, jak se zpočátku nereálný projekt Československa stal skutečností a ukáže to, co nás spojovalo i rozdělovalo | do 30. 6.

**2 × 100** Výstava představuje 200 exponátů, které patří mezi nejvýznamnější a nejzajímavější z více než 20 milionů sbírkových předmětů, které Národní muzeum opatruje a uchovává pro budoucí generace | do 30. 6.

### KOMENTOVANÉ PROHLÍDKY

**15. 06. | 11.00; 13.00; 15.00 (pro rodiny s dětmi), 16.00 pro dospělé | Česko-slovenská / Slovensko-česká výstava s autory** – komentovaná prohlídka Česko-slovenské / Slovensko-české výstavy vás provede dějinami společného státu Čechů a Slováků od roku 1918 do roku 1992. Díky tematickému členění výstavy nahlédneme do různých oblastí politického a kulturního vývoje Československa. Bližší se seznámíme například s tématem školství, volného času, vojensství, životního prostředí nebo dopravy. Rodinné prohlídky jsou vhodné pro děti od 10 let. Rezervace doporučená: [www.nm.cz](http://www.nm.cz) | vstupné 30 Kč + cena běžné vstupenky do muzea

**19. 06. | 17.00 | Česko-slovenská / Slovensko-česká výstava s autory** – vydejte se do Česko-slovenské / Slovensko-české výstavy s jejími autory. Výstava je společným projektem Národního muzea a Slovenského národního múzea připraveným k 100. výročí založení společného státu. Přibližuje soužití Čechů a Slováků a mapuje všechny klíčové okamžiky téměř sedmdesátiletého soužití obou národů. Poprvé v historii na ní návštěvníci mohou spatřit společně vystavený zcela jedinečný soubor nejvýznamnějších dokumentů našich dějin, jako je například Pittsburská dohoda, mnichovská dohoda či protokol Hácha – Hitler.

Komentovaná prohlídka je vhodná pro dospělé. Provází: Mgr. Tomáš Kavka, Ph.D. Rezervace doporučená: [www.nm.cz](http://www.nm.cz) | vstupné 30 Kč + cena běžné vstupenky do muzea

### AKCE

**08. 06. | 19.00–01.00 | Pražská muzejní noc** | vstupné zdarma

### NOVÁ BUDOVA NÁRODNÍHO MUZEJA

Vinohradská 1, 110 00 Praha 1

tel.: +420 224 497 111; 224 497 430

e-mail: [nm@nm.cz](mailto:nm@nm.cz)

♿ bezbariérový vstup

- otevřeno: po–ne 10.00–18.00
- vstupné na výstavu: základní 100 Kč; snížené 70 Kč; rodinné 170 Kč; děti do 6 let zdarma; školní výpravy a 40 Kč

### VÝSTAVA

**Keltové** Výstava „Keltové“ seznámí návštěvníky s bohatým a proměnlivým světem doby železné ve střední Evropě | do 30. 6.

### AKCE

**02. 06. | 10.00 | Mineralogická určovací beseda** – všichni zájemci jsou zváni na přátelské posezení s odborníky i amatérskými mineralogy. Budou zde prezentovány uplynulé i budoucí události v daném oboru, sběratelské zážitky a objevy ostatních kolegů a v neposlední řadě si jako vždy budete moci nechat určit své nálezy pracovníky z Národního muzea. Kontakt: Lukáš Zahradníček ([lukas\\_zahradnicek@nm.cz](mailto:lukas_zahradnicek@nm.cz)) | vstupné zdarma, sál H

**08. 06. | 19.00–01.00 | Pražská muzejní noc** – letošní program v Nové budově Národního muzea se ponese v duchu kontaktů a kontrastů antického světa a světa Keltů | vstupné zdarma

**25. 06. | 17.00 | Cyklus moje Československo: Sametová revoluce a rozchod Čechů a Slováků** – cyklus diskusí osobností v rámci doprovodného programu k Česko-slovenské / Slovensko-české výstavě. Probíhá v Nové budově Národního muzea v sále H. Bližší informace o programu a účinkujících na [www.nm.cz](http://www.nm.cz) | vstupné zdarma

### NÁRODOPISNÉ MUZEUM NÁRODNÍHO MUZEJA

Letohrádek Kinských, Kinského zahrada 98, 150 00 Praha 5

tel.: +420 257 214 806

e-mail: [narodopis@nm.cz](mailto:narodopis@nm.cz)

▪ otevřeno: denně mimo po 10.00–18.00

- vstupné: základní 70 Kč; snížené 40 Kč; rodinné 110 Kč; děti do 6 let zdarma; školní výpravy a 40 Kč

### VÝSTAVY

**Století trampingu** Počátky trampingu bývají kladeny do doby kolem roku 1918. Během následujících desetiletí se stal jednou z nejvýznamnějších českých a slovenských subkultur a ovlivnil životy desítek tisíc lidí. Výstava představuje celý tento fenomén i jeho proměny | do 1. 4. 2020



**Příběh krajiny ve službách národa** Panelová výstava představuje návštěvníkům prostřednictvím bohatých sbírek Národního muzea téma krajiny, jež nabývala ve druhé polovině dlouhého 19. století funkce národního symbolu | do 18. 8.

**František Kretz a Alice Masaryková** Výstava představí veřejnosti sbírky lidového oděvu, textilu, výšivek, lidové keramiky a kraslic, které získal František Kretz nejen pro Národní muzeum, ale i pro výzdobu interiérů Pražského hradu. Na výzdobě se podíleli také architekt Josip Plečnik a Alice Masaryková, dcera prezidenta T. G. Masaryka. Jedná se v mnoha případech o unikátní sbírkové předměty, které byly vystavené v některých místnostech Pražského hradu. Výstava vznikla ve spolupráci s Muzeem T. G. M. Rakovník a Slováckým muzeem v Uherském Hradišti | do 15. 9.

## AKCE

**06. 06. | 18.00–19.30 | Cyklus Slovo, tradice a kontext – Příběhy o duši v českých a moravských baladách.** Jak si Češi představují duši? A kde jsou kořeny těchto konceptualizací? Texty tradičního folklóru, v našem případě balad, poukážou k dávným narácím, na jejichž základě lze různé obrazy duše rekonstruovat. V kontextu širšího etnolingvistického výzkumu si lingvistka Irena Vaňková položí otázku, nakolik se shodují s těmi dnešními. Přednáší: Irena Vaňková | vstupné 30 Kč

**08. 06. | 17.00 | Folklórní regiony Čech, Moravy a Slezska – Hlučínsko** – cyklus tradičních podvečerů s představením národopisných oblastí České republiky společně s přednáškou a tanečně-hudebním vystoupením. V červnu představíme Hlučínsko. Od 17.00 bude mít přednášku na téma Kdo jsou lidé na Hlučínsku aneb Hlučínsko v proměnách času Mgr. Metoděj Chrásteczký z Muzea Hlučínska. Od 19.00 vystoupí folklórní soubory Karmašnice z Kravař a Srubek ze Štěpánkovic | vstupné v rámci Pražské muzejní noci zdarma

**08. 06. | 10.00–17.00 | Tradiční řemeslné dílny – pletení koše z vrbového proutí** – dílna, na které Vás pan Petr Král, držitel titulu Nositel tradice lidových řemesel, naučí uplést jednoduchý koš – českák. V ceně kurzu je zahrnuto kurzovné, veškerý materiál a vstupné do muzea. Kapacita kurzu je omezena, je potřeba se předem objednat. Rezervace nutná: lucie\_cmelikova@nm.cz, 773 793 412 | vstupné 400 Kč

**08. 06. | 14.00–16.00 | Tradiční řemeslné dílny pro děti – pletení malého koše z vrbového proutí.** Přijďte si s dětmi uplést malý koš v jednoduchém technologickém stylu. V ceně kurzu je zahrnuto kurzovné, veškerý materiál a vstupné do muzea. Kapacita kurzu je omezena, je potřeba se předem objednat. Vhodné pro děti od 8 let, případně dle domluvy. Rezervace nutná: lucie\_cmelikova@nm.cz, 773 793 412 | vstupné 150 Kč

**08. 06. | 19.00–01.00 | Pražská muzejní noc**

**08. 06. | 19.00–20.00 | Vystoupení folklórních souborů Srubek a Karmašnice**

**08. 06. | 20.00–20.30 | Výuka folklórních tanců pro veřejnost**

**08. 06. | 20.00–23.00 | Výtvarné dílny pro malé i velké**

**08. 06. | 20.00–00.00 | Trampská a country kapela Watseka**

**08. 06. | 20.30–22.30 | Komentovaná prohlídka výstavy František Kretz a Alice Masaryková** – seznámte se se životy etnografa a sběratele Františka Kretze a Dr. Alice Masarykové, dcery prezidenta T. G. Masaryka, první předsedkyně Československého červeného kříže. Výstavou Vás provedou její autorky Monika Tauberová a Helena Medřická.

**08. 06. | 21.00–22.30 | Muzikanti před kavárnou** – muzikanti folklórních souborů Srubek a Karmašnice z Hlučínska zahrají a zazpívají v neformálním prostředí před muzejní kavárnou. Přijďte se zaposlouchat nebo si rovnou zazpívat s nimi.

**08. 06. | 23.00–00.30 | Komentovaná prohlídka výstavy Století trampingu** – autor výstavy a zároveň vedoucí Národopisného oddělení Jan Pohunek seznámí návštěvníky s historií a zajímavostmi českého trampského hnutí.

**11. 06. | 16.30–18.00 | Alice Masaryková a Československý červený kříž** – PhDr. Alice Masaryková byla první předsedkyně Československého červeného kříže. Pro Československý červený kříž nechala v Lánech postavit dům. V období první republiky podporovala velké množství sociálních projektů. Zabývala se otázkami nezaměstnanosti, hygieny, zabezpečením dětí, školením odborných sociálních pracovníků. Přednáší: Monika Tauberová | vstupné 30 Kč

## LAPIDÁRIUM NÁRODNÍHO MUZEA

Výstaviště 422, 170 00 Praha 7 – Holešovice  
mobil: +420 702 013 372; 224 497 364 (kurátor), 224 497 117 (produkční), 224 497 327 (komentované prohlídky pro školy)  
e-mail: lapidarium@nm.cz

www.nm.cz

♿ bezbariérový vstup

- otevřeno: st 10.00–16.00; čt-ne 12.00–18.00
- vstupné: základní 50 Kč; snížené 30 Kč; rodinné 80 Kč; děti do 6 let zdarma; školní výpravy 10 Kč

## AKCE

**06. – 16. 06. | Pražské Quadriennale** – největší světový scénografický festival Pražské Quadriennale se v letošním roce představí v Lapidáriu Národního muzea s výstavou Fragmenty. Fragmenty oslavují úspěchy „živých legend“ divadelního designu. Představují vždy jeden předmět – jedno průlomové dílo z oblasti scény, kostýmu, osvětlení, projekce či zvukového designu od těch nejslavnějších scénografů z každé zúčastněné země nebo regionu, jejichž práce nadále inspirují nové generace umělců i diváků. Umístěním těchto předmětů mezi sochami Lapidária Národního muzea se dílům vizionářských umělců dostane uznání jakožto vzácným artefaktům významným pro historii a vývoj kultury moderního světa.

**08. 06. | Pražská muzejní noc** – po konci představení zbydou jenom fragmenty scénografické práce – modely, kresby, kostýmy a předměty, které se stanou kapslemi naplněnými podstatou své doby. Patří k důležitým vzpomínkám a pomáhají porozumět složitým aktuálním trendům. V rámci Muzejní noci 2019

bude v Lapidáriu Národního muzea zdarma zpřístupněna expozice scénografického festivalu Pražské Quadriennale s názvem **Fragmenty**.

## NÁRODNÍ PAMÁTNÍK NA VÍTKOVĚ

U Památníku 1900, 130 00 Praha 3  
tel.: +420 224 497 607; 224 497 600  
e-mail: oncd@nm.cz  
www.nm.cz

♿ bezbariérový vstup

- spojení: od Ohrady (tram; bus) parkem 1 400 m; od Muzea AČR; z Tachovského nám. (bus 207; 133)
- otevřeno: st–ne 10.00–18.00; vyhlídka otevřena st–ne 10.00–18.00 (poslední vstup v 17.30)
- vstupné: celý objekt: základní 120 Kč; snížené 80 Kč; rodinné 200 Kč; školní výpravy à 40 Kč;
- expozice a výstavy: základní 80 Kč, snížené 60 Kč, rodinné 140 Kč, školní výpravy à 20 Kč; vyhlídka na střechě: základní 80 Kč, snížené 50 Kč, rodinné 130 Kč, školní výpravy à 30 Kč

## EXPOZICE

**Křížovatky české a československé státnosti** Expozice zachycuje významné zlomy v našich dějinách 20. století, kdy se výrazným způsobem měnila státnost a ideové pojetí státu.

**Laboratoř moci** Expozice připomíná nejen samotnou osobu Klementa Gottwalda, deformaci Památníku na jeho mauzoleum, ale i komunistickou propagandu a období režimu 50. let.

## VÝSTAVA

**Zdraví došli!** Výstava připomíná výročí 130 let od založení Klubu českých turistů, které uplynulo v loňském roce 2018. Letos navíc slaví klub své 130. výročí od prvního vydání časopisu turista a zároveň výročí historicky první turisticky značené trasy. Během procházky expozici po značených trasách si návštěvník může prohlédnout historické turistické vybavení a dobový oděv, cestopisy z konce 19. století, ale také rozlehlou plastickou mapu Krkonoš z počátku 20. století, mnoho zajímavých historických plakátů či fotografií | od 31. 05 do 01. 09.



## AKCE

**08. 06. | Pražská muzejní noc** – muzejní noc 2019 opět otevře bránu Národního památníku na Vítkově pro děti i dospělé.

Slavnostní síň Památníku rozezná tóny původních varhan pocházejících z roku 1938, do jejichž kůru budete rovněž moci sami nahlédnout. Zástupci Československé obce legionářské připraví ukázkou výzbroje a uniformou československých vojáků zahraničního odboje a našich parašutistů ve Velké Británii. Doprovodný program dále nabídne výtvarnou dílnu pro děti, komentované prohlídky stálých expozic a výhled na noční panorama Prahy z vyhlídky Národního památníku, nejvyššího bodu vítkovského vrchu.

## PAMÁTNÍK FRANTIŠKA PALACKÉHO A FRANTIŠKA LADISLAVA RIEGRA

Palackého 7, 110 00 Praha 1  
tel.: +420 224 497 193  
e-mail: pamatnik\_palackeho@nm.cz  
www.nm.cz

- vstupné: základní 160 Kč, snížené 80 Kč, rodinné 300 Kč, děti do 6 let zdarma

MacNevenův pozdně barokní palác v Palackého ulici na Novém Městě pražském. **Autentický byt Františka Palackého a jeho zetě Františka Ladislava Riegra**: salon, pracovna Palackého, pracovna Riegra, jídelna a sbírkový pokoj. Díla Josefa Mánesa, Josefa Václava Myslbeka, krajinářská škola Julia Mařáka a národopisná sbírka Libuše Bráfové.

## NÁPRSTKOVO MUZEUM ASIJSKÝCH, AFRICKÝCH A AMERICKÝCH KULTUR

Betlémské nám. 1, 110 00 Praha 1  
tel.: +420 224 497 500  
e-mail: naprstek@nm.cz  
www.nm.cz

- otevřeno: út a čt–ne 10.00–18.00; st 9.00–18.00
- vstupné: základní 100 Kč; snížené 70 Kč; rodinné 170 Kč; děti do 6 let zdarma; školní výpravy à 40 Kč

## STÁLÉ EXPOZICE

**Kultury Austrálie a Oceánie** Expozice představuje materiálů a duchovní kulturu obyvatel ostrovů a souostroví Melanésie, osídlených zemědělci a rybáři.

**Vojta Náprstek** Výstava přibližuje na 12 panelech život a dílo zakladatele Náprstkova muzea, pražského mecenáše, propagátora ženské vzdělanosti a všeobecného pokroku.

## VÝSTAVA

**Vlastním hlasem** Dvacet pět žen z různých dob a sociálních prostředí společně vypráví příběh ženské emancipace v českých zemích. Spojuje je to, že jejich touhy a sny narážejí na hranice prostoru, které jim jako ženám společnost vymezuje. Synonymem ženské emancipace je zde „vlastní hlas“. Příběh ženské emancipace výstava symbolicky vrací do míst, kde se tyto snahy před více než sto padesáti lety rodily – prostoru domu U Halánků. Ženská emancipace ve svých různých podobách je tu vnímána jako úsilí o možnost definovat sebe sama, své životní role a cesty – jako právo „hovořit vlastním hlasem“.

## KOMENTOVANÉ PROHLÍDKY VÝSTAVY

**04. 06. | 17.00 | Vlastním hlasem** – výstavou vás provede její autorka Jitka Gelnarová nebo kurátorka Ema Součková | vstupné 30 Kč + cena běžné vstupenky



## PŘEDNÁŠKA

**01. 06. | 09.45 | Vzpomínka na Boženu Němcovou** – 6. června uplyne 150 let ode dne, kdy byl na vyšehradském hřbitově slavnostně instalován důstojný náhrobek Boženy Němcové. Bylo to zásluhou členek Amerického klubu dam, které vyvolaly velkou finanční sbírku a zajistily odhalení, které se stalo vlasteneckou manifestací. U hrobu naší nejslavnější spisovatelky si toto datum připomeneme krátkou přednáškou. Sraz před Táborskou branou na Vyšehradě. Přednáší: PhDr. Milena Secká, současná předsedkyně Amerického klubu dam | vstupné zdarma

**06. 06. | 18.00 | Proč by tedy děva nepodnikla ráda pěstování bourců** – přednáška představí dějiny výroby hedvábí ve světě i v českém prostředí a způsob chovu bource morušového. Součástí přednášky bude ukázka živých housenek. Hedvábí patřilo po staletí k nejoblíbenějším, ale také nejdražším textilním materiálům. Františka Hansgírgová věnovala v roce 1869 ve své příručce Průvodce dívky a budoucí hospodyně celou kapitulu chovu bource a obracela se ke čtenářkám: Proč by tedy děva nepodnikla ráda pěstování bourců, a taková snaha zaručuje jí dobytí látky, kterou už jiné ženštiny za drahé peníze sobě zaopatřovati musí. Přednáší: Jan Šejbl | vstupné 30 Kč

**18. 06. | 17.00 | Za volební právo žen** – v červnu 2019 si připomínáme 100 let od chvíle, kdy ženy v českých zemích mohly poprvé volit a být voleny na základě všeobecného a rovného volebního práva. Volební právo žen bylo výsledkem mnohaletého úsilí ženských aktivistek a jejich podporovatelů. Procházka nás přeneše na místa, kde se aktivistky na počátku 20. století scházely, dojednávaly taktiku, pořádaly schůze a manifestovaly. Sraz u Café Tramvaj na Václavském náměstí – provází: Jitka Gelnarová | vstupné 30 Kč

**25. 06. | 10.00 | Japonská sbírka v Náprstkově muzeu** – Japonská sbírka je nejpočetnější podsbírkou muzea a její počátky se datují už od dob zakladatele Vojty Náprstka. Její podstatnou část tvoří předměty z druhé poloviny 19. století, mnoho z nich se

řadí mezi skutečné skvosty. K pokladům sbírky patří především paravány, lakové truhly, ukázky výrovního porcelánu i některé vzácné dřevěryby. Také předměty denní potřeby, které se v Japonsku dochovaly jen sporadicky, se řadí mezi velmi zajímavé exponáty. Přednáší: Alice Kraemerová | vstupné 30 Kč



## AKCE

**08. 06. | 19.00 | Pražská muzejní noc** – letošní Pražská muzejní noc se v Náprstkově muzeu ponese v duchu Japonska. Těšit se můžete na výtvarné dílny a workshopy pro děti i dospělé, taneční vystoupení, japonské cukroví, čaj a mnohé další | vstupné zdarma

**13. 06. | 17.00 | Večer věnovaný americké cestě J. V. Sládky v letech 1868–70** – na pozadí příběhu mladého básníka se dozvíme o počátcích vystěhovalecké vlny z Čech do USA v 19. století a souvislostech knihovny a salónu Vojty Náprstka s prvotními krajařskými snahami | vstup zdarma

## ČESKÉ MUZEUM HUDBY

Karmelitská 2, 110 00 Praha 1  
tel.: +420 224 497 707; 224 497 777  
e-mail: cmh@nm.cz  
www.nm.cz

♿ bezbariérový vstup

- otevřeno: denně mimo út 10.00–18.00
- vstupné: základní 120 Kč; snížené 80 Kč; rodninné 200 Kč; děti do 6 let zdarma; školní výpravy á 40 Kč

## STÁLÁ EXPOZICE

**Člověk – nástroj – hudba** Vystaveno je 400 historických hudebních nástrojů mimořádné hodnoty. Mimo jiné klavírový klavír, na který hrál Wolfgang Amadeus Mozart při své první návštěvě Prahy v lednu 1787, housle Niccolò Amatiho (z doby kolem roku 1650), skleněná harmonika, niněra s řezbou „Zvěstování“ a další.

## VÝSTAVY

**Import / Export / Rock'n'roll** Na počátku šedesátých let nedokázala ani železná opona zamezit vlivu západní populární hudby. Rock'n'roll a beat byly všude, ovlivnily mladé posluchače i hudebníky a uvolněně společenské klima zahoupalo i socialistickým

režimem. Co má společného kopírování nahrávek s rentgenovými snímky plic a zlomenin? Jak se v anglickém originále řekne Hvězda zájezdového divadla? Kdy hráli Depeche Mode poprvé v Praze a věděli Black Sabbath, že píší píseň o pražském metru? To vše se dozvíte na výstavě mapující pohyb hudby v normalizačním Československu | do 31. 1. 2020

**Clara Josephine Schumannová, rozená Wiecková** Letošní dvousetleté jubileum od narození umělkyně připomene malá výstava v Českém muzeu hudby několika zajímavými exponáty ze sbírek divadelního oddělení Národního muzea, Muzea Bedřicha Smetany a hudebněhistorického oddělení Českého muzea hudby Národního muzea. K nejcennějším artefaktům patří divadelní cedule, dokumentující její koncert v Praze – Stavovském divadle, 2. 2. 1847, v němž mj. přednesla Schumannův klavírní koncert a moll, korespondence s Bedřichem Smetanou z let 1852 a 1856 či autografní notový zápis z roku 1865. Výstava je umístěna ve vitríně v rámci stálé expozice Českého muzea hudby

**Supraphon** Hudební vydavatelství Supraphon letos oslaví 50 let svojí existence. Budete si moci prohlédnout vývoj grafiky vydavatelství na obalech nosičů i samotné nosiče zajímavě z hlediska formátu i obsahu. Předměty budou vybrány z bohatého fondu fonotéky Národního muzea – Českého muzea hudby | do 1. 7.

## AKCE A PŘEDNÁŠKY

**08. 06. | 19.00–01.00 | Pražská muzejní noc** – Vinohradský symfonický orchestr, Letenský dixieland, komentované prohlídky, hudebně – výtvarné dílny pro děti.

**19. 06. | 19.00 | Jazzová sekce 1971–1988 – cyklus přednášek – Český rock v kontextu někdejší Jazzové sekce a (ne) možnosti jeho exportu** – význam rockové hudby v kontextu činnosti někdejší Jazzové sekce Svazu hudebníků. Přednáška se bude věnovat následujícím okruhům - jazz rock a amatérská scéna jako alternativa k standardní jazzové scéně, ojedinělé kontakty se zahraničím nebo nepřímé vlivy na kulturně-politickou situaci (tlak na liberálnější přístup k oficiální scéně). Přednáší: Aleš Opekar

## KONCERTY

**04. 06. | 18.00 | Koncert žáků ZŠ Karla Čapka pod vedením Mgr. I. Lukashové** | vstupné dobrovolné

**13. 06. | 18.30 | Quattro Corde a ZUŠ Jana Hanuše** | vstupné dobrovolné

**17. 06. | 18.30 | S pohádkami do světa může každý popleta ZŠ a MŠ Červený vrch** | vstupné dobrovolné

**20. 06. | 19.00 | Rosa opět v Českém muzeu hudby!** | vstupné 100 / 50 Kč na místě před koncertem

**27. 06. | 19.00 | Studentský orchestr University of Birmingham (UK)** | vstupné dobrovolné

**29. 06. | 19.00 | Zahajovací koncert Musica Orbis Prague Choir festivalu** | vstup volný, rezervace prostřednictvím Koncertního klubu na telefonu 606 37 37 80, online na [www.koncertniklub.cz](http://www.koncertniklub.cz)

## MUZEUM BEDŘICHA SMETANY

Novotného lávka 1, 110 00 Praha 1  
tel.: +420 222 220 082; 221 082 288  
e-mail: [b\\_smetana\\_muzeum@nm.cz](mailto:b_smetana_muzeum@nm.cz)  
[www.nm.cz](http://www.nm.cz)

- otevřeno: denně mimo út 10.00–17.00
- vstupné: základní 50 Kč; snížené 30 Kč; rodinné 90 Kč; školní výpravy à 20 Kč
- komentovaná prohlídka pro veřejnost (pro 1–30 osob; na tel. objednávkou předem): 200 Kč (v češtině); 500 Kč (v cizím jazyce)

## EXPOZICE

V expozici **o životě a díle Bedřicha Smetany** jsou k vidění ukázky autografů jeho skladeb, korespondence, deníků a dalších dokumentů, dobové fotografie, osobní památky a trofeje i jeho klavír.

## VÝSTAVA

**Nevěsta prodaná do ciziny** Výstava představí Prodanou nevěstu od prvního provedení v cizině ještě za Smetanova života (1871, Petrohrad) či okolnosti jejího triumfu na Mezinárodní hudební a divadelní výstavě ve Vídni (1892), který ji otevřel cestu do světa. Rok po tomto úspěchu uvedlo operu Divadlo na Vídeňce, a v rychlém sledu následovaly další zahraniční scény. Prodaná nevěsta se vydala na cestu kolem světa. Výstava se dotkne také novodobých významných nastudování, mj. pařížského z roku 2008 i uvedení v Mnichově v prosinci roku 2018 | do 2. 11. 2020

## MUZEUM ANTONÍNA DVOŘÁKA

Ke Karlovu 20, 120 00 Praha 2  
tel.: +420 224 918 013; 224 923 363; 774 845 820  
e-mail: [a\\_dvorak\\_museum@nm.cz](mailto:a_dvorak_museum@nm.cz)  
[www.nm.cz](http://www.nm.cz)

- otevřeno: denně mimo po 10.00–17.00
- vstupné: základní 50 Kč; snížené 30 Kč; rodinné 90 Kč; školní výpravy à 20 Kč

## EXPOZICE

V expozici **Cesty Antonína Dvořáka** najdete skladatelův klavír, nábytek a předměty z osobního majetku. Zahradka muzea je zdobena plastikami z dílny Matyáše Brauna.

## VÝSTAVA

**Antonín Dvořák – Inspirace přírodou** Výstava představí skladatele jako milovníka přírody. Příroda Dvořáka inspirovala k mnohým dílům, skladatel byl také zdatný pěší turista, choval holuby a staral se o svou zahradu ve Vysoké. K vidění budou originální předměty ze skladatelovy pozůstalosti. Příroda představovala pro Dvořáka silný inspirační zdroj, jak o tom svědčí např. písňový cyklus Cypřiše, Klid lesa pro violoncello a klavír (nebo orchestr), koncertní předehra V přírodě nebo klavírní cyklus Ze Šumavy.

## KONCERTY

**22. 06. | 13.30 | Letní koncert v zahradě – serenády Antonína Dvořáka** – Holandský komorní soubor (Hollands kamer muziek ensemble) zahraje v zahradě Michnova letohrádku

Dvořákovy serenády: Smyčcovoserenádu Edura Dechovoserenádu d moll | vstupné 30 Kč

**26. 06. | 18.00 | Koncert pěveckého sboru MáTa** – pěvecký sbor při Základní umělecké škole v Praze 8 Kobylisy, Klapkova 25, sbormistryně Helena Velická

## PAMÁTNÍK JAROSLAVA JEŽKA

Kaprová 10, 110 00 Praha 1  
tel.: +420 224 497 739; 224 497 730  
e-mail: marketa\_kabelkova@nm.cz  
www.nm.cz

- otevřeno: pouze út 13.00–18.00
- vstupné: základní 20 Kč; snížené 10 Kč; rodinné 40 Kč; školní výpravy à 10 Kč

## EXPOZICE

**Modrý pokoj v Ježkově bytě** je autentickým interiérem, kde známý hudební skladatel žil a tvořil. Najdete zde jeho knihovnu, klavír, nototisky děl a předměty z pozůstalosti.

## NÁRODNÍ TECHNICKÉ MUZEUM

Kostelní 42, 170 78 Praha 7  
tel.: +420 220 399 111  
e-mail: info@ntm.cz  
www.ntm.cz

- spojení: metro A – Hradčanská nebo metro C – Vltavská dále tram 1, 8, 12, 25, 26 st. Letenské nám.
- otevřeno: po zavěšeno; út–ne a státní svátky 9.00–18.00
- vstupné: základní 250 Kč; snížené 130 Kč; rodinné 470 Kč; školní skupiny 50 Kč/dítě
- informace o aktuálním programu a doprovodných programech najdete na [www.ntm.cz](http://www.ntm.cz)



**Národní technické muzeum, založené roku 1908, je největší českou institucí specializovanou na muzejní expozity technického charakteru.**



Zakladatelem moderního technického muzejnictví se stal již Vojtěch Náprstek, který zpřístupnil sbírky Českého průmyslového muzea poprvé v roce 1862 a později vybudoval muzeum ve svém domě U Halánků. Národní technické muzeum bylo založeno roku 1908 jako Technické muzeum Království českého z iniciativy technické inteligence, především profesorů české vysoké školy technické v Praze, a otevřelo první expozice 28. září 1910 ve Schwarzenberském paláci na Hradčanech. V roce 1938 byla zahájena stavba nové muzejní budovy na Letné podle návrhu Milana Babušky. Stavba byla dokončena již v době války a okupační správou zabrána pro ministerstvo pošt. V roce 1945 byla budova na Letné získávána zpět pro muzejní účely. Nejméně jedna třetina budovy ale až do roku 1990 dále sloužila jiným institucím. V roce 2003 byla zahájena stavební rekonstrukce hlavní muzejní budovy na Letné a roku 2011 bylo slavnostně znovu otevřeno prvních pět expozic. V říjnu 2013 bylo Národní technické muzeum po 75 letech konečně dokončeno a plně zařízení. Muzeum nyní představuje staletí technického důvtipu ve 14 stálých expozicích a množství krátkodobých výstavních projektů.

## STÁLÉ EXPOZICE

**Architektura, stavitelství a design** Expozice dokumentuje nejvýznamnější architektonické počiny v českých zemích v období posledních 150 let na původních i nových modelech, kopiích dobových plánů, skic a fotografií a řadou autentických stavebních prvků. Jedním ze symbolů expozice je model kopule nad Panteonem Národního muzea od Josefa Schulze, zajímavým exponátem je neuskutečněný soutěžní návrh Josefa Gočára na dostavbu Staroměstské radnice, návštěvník zaujme prostředí dvou „atelierů“ s vybavením z pozůstalosti známých architektů z konce 19. století a doby první republiky.

**Astronomie** Expozice seznamuje návštěvníky s historií astronomie a představuje unikátní předměty ze sbírek NTM. Vystaveno je na 220 přístrojů a pomůcek astronomů, geometrů, navigátorů, počtářů a kartografů z 15. až 21. století. V expozici je volně přístupný meteorit, který dopadl na území dnešní Argentiny před 5 000 lety. Mezi nejvýznamnější exponáty expozice patří Bürgiho sextant, používaný Johannem Keplerem, unikátním exponátem je „Organum mathematicum“, zařízení k usnadnění výpočtů a získávání informací jezuitského učence Athanasia Kircherera ze 17. století.

**Doprava** Stěžejní expozice NTM podává kompletní přehled o historii automobilů, motocyklů, jízdních kol, letectví a lodní dopravy a v kratším záběru přibližuje dějiny železniční dopravy a vývoje hasičských stříkaček v souvislosti s vývojem dopravy na území České republiky. Návštěvník může obdivovat nejstarší automobil provozovaný na našem území i nejstarší automobil u nás vyrobený, vůz prezidenta Tomáše G. Masaryka Tatra 80, letoun JK systém Blériot, se kterým Ing. Jan Kašpar v roce 1911 uskutečnil první dálkový let u nás. Populární je rychlíková lokomotiva předvázaná Hrboun vyrobená před první světovou válkou.

**Fotografický atelier** V expozici je představen za pomoci vystavených dobových fotografických přístrojů, pomůček a ukázek

fotografii vývoj fotografické techniky od prvních snah o zachycení obrazu v první polovině 19. století až po současnou digitální fotografii. Klíčovým exponátem expozice je fotografie „Zátiší v ateliéru“ od vynálezce fotografie Luise Daguerra, kterou věnoval roku 1839 kancléři Metternichovi a která je zapůjčena ze zámku Kynžvart. Vystavena je také nejstarší česká fotografie, řez stonku rostliny z roku 1840. Vývoj fotografie je prezentován v souvislosti s jeho dopadem na společenskou situaci.

**Hornictví** Prezentace vývoje hornictví je zaměřena především na představení báňské techniky a dobývacích technologií. Expozice mapuje 6 000 let dlouhý úsek zdokonalování dobývací techniky včetně současné báňské techniky od českých výrobců, je zde možné shlédnout doklady historie oboru od paleolitických parůzkových kopáčů z pazourkových dolů po high-tech báňskou dobývací techniku reprezentovanou kombajnem firmy T Machinery z roku 2013. Schémata historických dobývacích metod přibližují filmové animace.

**Hutnictví** Expozice s podtitulem **Kovy – cesta civilizace** prezentuje technický a historický vývoj oboru hutnictví a jeho vazu na život společnosti, především dějiny zpracování železa od sklonku doby bronzové po současnost. Zájem vzbuzuje např. instalace původního strojního vybavení hamru z 16. století, nejobsáhlejší kapitola expozice je věnována éře průmyslové revoluce. Je zde představen oddíl s názvem „Železo a válka“, místo v expozici našel také obor se stáletou tradicí – zvonářství, za pozornost stojí výrobky umělecké litiny z 18. a 19. století.

**Chemie kolem nás** Expozice zajímavým a pestrým způsobem dokládá, jak chemie ovlivnila lidskou společnost, ukazuje návštěvníkovi, že chemie a její výsledky, výrobky i dopady ho doprovází po celý den na každém kroku. V expozici je představen vývoj oboru a významné osobnosti – pozůstalost Jaroslava Heyrovského, držitele Nobelovy ceny za vynález polarografie, čochkostroj Otty Wichterleho nebo přínos Antonína Holého. Významnou částí expozice je prezentace práce laboratoře Národního technického muzea, jsou zde vysvětleny analytické metody užívané muzeem při průzkumu sbírkových předmětů.

**Historie kontaktních čoček** Nová malá expozice je věnována historii kontaktních čoček. Nachází se v expozici Chemie kolem nás. Vývoj měkkých kontaktních čoček je spojen se jménem vynikajícího českého vědce Otty Wichterleho, který byl tvůrcem „čochkostroj“ – jednoduchého zařízení na odlévání kontaktních čoček. Čočky se používají nejen pro terapeutické účely, ale také jako kosmetický módní doplněk.

**Interkamera** Expozice zobrazuje tři oblasti, kam se fotografie postupně dostala díky vývoji techniky: fotografickou rekonstrukci prostorového jemu, barevného vidění a fotografii pohybu, a to na originálních historických exponátech a řadě interaktivních pomůcek. Dominantní expozice tvoří skutečný hologram, dále rekonstrukce Maxwellova pokusu – ukázka skládání barevného obrazu ze tří dílčích černobílých obrazů. V části věnované pohybu se nachází funkční maketa experimentálního uspořádání 18 fotoaparátů pro sériovou fotografii, jak ji používal v Kalifornii E. J. Muybridge v 70. letech 19. století.

**Měření času** Expozice zachycuje technický a technologický vývoj hodinářského řemesla od 15. století a představuje časoměrné přístroje od nejstarších elementárních typů až po přístroje sestavené za využití elektroniky i aplikace kvantových fyzikálních jevů. Při dokumentaci technického vývoje byl kladen důraz i na estetickou stránku vystavených exponátů. Dominantním exponátem jsou funkční věžní hodiny s jedním číselníkem a s odbíjením do kovových cimbálů. Středobodem expozice pak je architektonický objekt symbolizující relativitu času, sloužící k prezentaci audiovizuálního programu.

**Technika hrou** Velký sál v druhém patře budovy NTM je rezervován pro výstavní projekty s interaktivním obsahem, jejichž cílem je dát prostor návštěvníkům vyzkoušet si různé technické postupy a „osahat si“ to, co není v expozicích muzea vždy možné. Do tohoto sálu Národního technického muzea umísťuje projekty určené především pro děti a mládež, z nichž některé vznikly díky spolupráci s dalšími institucemi. Informace o stávající náplni sálu je možné najít na webových stránkách muzea [www.ntm.cz](http://www.ntm.cz).

**Technika v domácnosti** Expozice atraktivním způsobem vysvětluje vývoj mechanických, elektrických, plynových i jiných „pomocníků v domácnosti“, techniky usnadňující hygienu, úklid, praní a žehlení, šití a úpravu oděvů, přípravu pokrmů, od poloviny 19. století do současnosti. Mezi nejstarší exponáty patří ty ze sbírek Českého průmyslového muzea, které byly Vojtěchem Náprstkem prezentovány již v 60. letech 19. století v domě U Halánků. Např. se jedná o nejstarší šicí stroj dovezený do Čech, americký Wheeler-Wilson. Mezi novějšími předměty nalezneme zdařilé designové výrobky firmy ETA, např. žehličku ETA 211 z 60. let 20. století, mezi ty nejnovější patří výrobky úspěšné české firmy Tescoma.

**Televizní studio** Zasluhou spolupráce s Českou televizí je v NTM prezentována televizní technika a vybavení, které v letech 1997 až 2011 sloužilo ve studiovém komplexu SK8 objektu zpravodajství na Kavčích horách pro každodenní vysílání. Právě odtud se vysílaly v poslední době sportovní pořady. V expozici je možné se zúčastnit speciálních workshopů, během kterých si účastníci zkusí práci moderátora, kameramana, režiséra, střiháče nebo technika záznamu a natočí krátkou zpravodajskou relaci.

**Tiskařství** Expozice v prostoru evokujícím starou tiskárnu dokládá vývoj výroby tiskového písma, hlavních tiskařských technik a knihařství a připomíná české osobnosti, které významně přispěly k rozvoji tiskařství – vynálezce litografie Aloise Senefeldra, vynálezce heliografy Karla Klíče, vynálezce světlotisku Jakuba Husníka a Kašpara Hermanna, který se podílel na vynálezu ofsetového tisku. Nejstarším exponátem expozice je dřevěný knihtiskařský lis z přelomu 17. a 18. století z pražského Klementina, krásným exponátem je rotačka MAN z roku 1876, svoji důmyslností zaujme řádkový sázeč stroj Linotype z roku 1920.

**Uhelný a rudný důl** Na expozici Hornictví navazuje Uhelný a rudný důl, maketa z 50. let 20. století, která tvoří unikátní soubor sbírkových předmětů a věrohodně ztvárněných dioramat. Nové pojetí expozice umožňuje návštěvníkům pocítit reálné prostředí dolů. Prohlídka je možná pouze s průvodcem po

zakoupení časové vstupenky. Návštěvnická trasa je dlouhá 350 m a prohlídka trvá 45 minut. Prohlídku je možné rezervovat předem na webových stránkách muzea [www.ntm.cz](http://www.ntm.cz).

**Herna Merkur** V blízkosti expozice Hornictví a Hutnictví je nově otevřena Herna Merkur, které je určena malým i velkým návštěvníkům pro odpočinek, zábavu i poučení. V herně jsou vystaveny exponáty postavené z Merkuru související s hornickou a hutnickou tematikou - rypadlo, těžní věž, mašiny, které mohou být inspirací pro práci návštěvníků s touto stavebnicí.

## VÝSTAVY

**Made in Czechoslovakia aneb průmysl, který dobyl svět** Ústřední výstavu stejnojmenného projektu připravilo NTM k 100. výročí vzniku Československa. Výstava návštěvníkům prezentuje technický a průmyslový vývoj samostatného československého státu po celou dobu jeho existence, tj. od roku 1918 do roku 1992. Prostřednictvím vybraných exponátů jsou zde živou formou vyprávěny příběhy významných československých firem i předních osobností československé techniky a průmyslu, prezentovány zajímavé fenomény i unikátní výrobky, které se prosadily nejen v Československu, ale také v zahraničí. Výstavu doplňují také dobové fotografie, plakáty, prospekty a modely, je rovněž využito filmových projekcí, audiovizuální techniky, přičemž návštěvníci se mohou těšit i na množství doprovodných programů | do 29. 9.

**Pražské vzorkové veletrhy** Výstava je prezentací současných, ale tradičních domácích výrobců. Je součástí projektu k oslavě výročí republiky Made in Czechoslovakia aneb průmysl, který dobyl svět a doplňuje jeho historickou část o pohled na současnou českou průmyslovou výrobu, a to především těch výrobců, jejichž značky doprovází převážnou část historie naší republiky | do 30. 6.

**Fenomén Favorit** Výstava mapuje fenomén jízdnic kol značky Favorit. Od 50. do 90. let se v rožkovském závodě vyráběla kola určená běžným cyklistům i speciální závodní kola pro sportovce všech cyklistických disciplín. Ve výstavě bude prezentováno na 60 kol, jak oblíbené, ale nedostatečné, běžné modely, tak závodní speciály včetně kol, na nichž naši reprezentanti získali několik medailí na olympijských hrách. K vidění budou i kola Favorit vyráběná v současnosti | do 18. 8.

**Kamil Hilbert, architekt (1869-1933)** Výstava připomíná 150 let od jeho narození a 120 let od jmenování architektem dómu sv. Víta. Kamil Hilbert jako první architekt učinil zásadní posun v názírání na obnovu památky na počátku 20. století. Výstava přibližuje Hilbertovu tvorbu, která překonala dosavadní (puristickou) snahu o maximální přiblížení k ideálu stavby, a to na základě přihlednutí k jejím současným hodnotám uměleckým i hodnotě stáří. Tento posun byl možný pouze na základě důkladného poznání všech stavebních etap stavby od vzniku do současnosti | do 15.9.

**Století se značkou Aero** Málokterá společnost nejen v Evropě, ale i na světě, se může chlubit nepřetržitou výrobou a vývojem letadel po dobu 100 let. V České republice k nim patří společnost Aero Vodochody Aerospace, která byla založena v únoru 1919



v tehdejší Československu. Výstava přináší unikátní exponáty i dosud nepublikované dobové snímky | do 17.11.

**Sochařské portréty** Spolek sochařů České republiky pořádá v Národním technickém muzeu již poněkoličaté výstavu, která představí soutěžní sochařské portréty osobností. Tentokrát bude představena umělecká podoba malířky Toyen, fotografa Františka Drtikola a zakladatele firmy JAWA Františka Janečka | od 20. 6. do 22. 9.

## EDUKAČNÍ PROGRAMY V NTM

V NTM probíhá množství doprovodných programů, víkendových akcí, přednášek či komentovaných prohlídek výstav. Nejširší edukační nabídka je určena školám. Workshopy Enter jsou koncipované pro základní školy a interaktivní zážitkovou formou přibližují fyzikální či chemické principy a procesy. Programy Kids'lab abrakadabra hravým způsobem seznamují nejmladší žáky s oborem chemie. Projekt s názvem V technice je budoucnost využívá možnosti moderní techniky, díky které přibližuje expozice Národního technického muzea žákům základních škol. Pro střední školy jsou připraveny specializované odborné workshopy a soutěže. Lektorů přibliží muzeu také nejmenším dětem z mateřských škol. Komentované prohlídky a programy můžete nově objednat k velkým výstavním projektům. V NTM také úspěšně funguje Technický kroužek. Více informací a rezervace na [www.ntm.cz](http://www.ntm.cz).

## KNIHOVNA NTM

▪ otevřeno: út a st 9.00–17.00

Veřejně přístupná specializovaná knihovna s odborným fondem zaměřeným na dějiny vědy, techniky a průmyslu nejen v rámci České republiky, ale i v evropském a celosvětovém kontextu. V současnosti knihovní fond čítá okolo 200 000 svazků.

## BADATELNA ARCHIVU NTM A MUZEA ARCHITEKTURY A STAVITELSTVÍ NTM

▪ otevřeno: út a st 9.00–17.00 (pouze pro badatele, kteří mají potvrzené připravení archivního materiálu pro studium)

## AKTUALITA

**08. 06. | Národní technické muzeum se zúčastní Pražské muzejní noci** a pro návštěvníky připraví bohatý doprovodný program.

## MUZEUM HL. M. PRAHY

### Ředitelství

Kožná 475/1, 110 00 Praha 1

tel.: +420 221 012 911

e-mail: muzeum@muzeumprahy.cz

www.muzeumprahy.cz



MUZEUM  
HLAVNÍHO  
MĚSTA  
PRAHY

### PŘIPRAVOVANÉ AKCE

**01. 06. | Den dětí na Výtoni** – hra pro děti a jejich rodiče v okolí Podskalské celnice na Výtoni

**01. 06. | Hrajeme si na Petříně** – dětský den na Petříně – malé překvapení pro všechny soutěžící ve hře „Za tajemstvím Pindruš“

**01. 06. | 09.00–18.00 | Mezinárodní den koláže** – kreativní workshop pro veřejnost

**08. 06. | 19.00–01.00 | Pražská muzejní noc** – vstup zdarma do hlavní budovy muzea na Florenci, Podskalské celnice na Výtoni, Novomlýnské vodárenské věže a Zámeckého areálu Ctěnice

**30. 06. | Chcete si zlepšit náladu po vysvědčení? Tak přijďte k nám do muzea!** – stačí mít s sebou vysvědčení a máte vstup zdarma do hlavní budovy muzea na Florenci, Zámeckého areálu ve Ctěnicích a Podskalské celnice na Výtoni

### HLAVNÍ BUDOVA MUZEA

Na Poříčí 52, 180 00 Praha 8

tel.: +420 224 816 772–3

e-mail: muzeum@muzeumprahy.cz

www.muzeumprahy.cz

- otevřeno: denně kromě po 9.00–18.00; poslední středa v měsíci do 20.00

### STÁLÉ EXPOZICE

**Praha v pravěku**

**Středověká Praha**

**Praha na přelomu středověku a novověku (1437–1620)**

**Barokní Praha (1620–1784)**

**Langweilův model Prahy z let 1826–1837** – unikátní model Prahy vyrobený ručně z papírové lepenky

**Muzeum pro děti a Langweilova herna**

**Slabikář návštěvníků památek** – hmatová expozice

### VÝSTAVY

- Muzeum hl. m. Prahy připravilo dvě výstavy o podobách chudoby a sociálního vyloučení

**Chudá Praha (1781–1948) | Lidé – místa – instituce** Výstava je pohledem na sociální problematiku města v 19. a zejména v 1. polovině 20. století. Historický obrazový materiál,

především fotografie a tisky, přibližují strategie přežívání nejmajetnějších vrstev, zachycují dnes již neexistující místa života chudiny a seznamují s tehdejšími institucemi sociální péče | do 25. 8.

**EPOS 257: Dýmová hora** Výstavu připravil současný umělec EPOS 257. Pomocí fotografií, filmů a hmotných artefaktů zachycuje historii nedávno zaniklé bezdomovecké komunity v Praze na Třebešíně, a to včetně subjektivní roviny legend a mýtů, které se k tomuto místu váží | do 29. 12.

**05. 06. | 17.00 | Komentovaná prohlídka výstavy Dýmová hora s autorem pro veřejnost**

**12. 06. | 17.00 | Po nouzových koloniích pod Bohdalcem a Na Slatinách** – komentovaná vycházka s autorkou výstavy Chudá Praha

**Programy pro školy (ŠŠ, 15–19 let):**

**12. 06. | 16.30 | Komentovaná vycházka s autorem výstavy Dýmová hora** | objednávejte v rezervačním systému na [www.muzeumprahy.cz](http://www.muzeumprahy.cz), více informací: [lektori3@muzeumprahy.cz](mailto:lektori3@muzeumprahy.cz).

**50 let se Čtyřlístkem** Výstava se koná u příležitosti padesátiletého výročí vydání prvního čísla komiksu Čtyřlístek. Základní linie výstavy je zaměřena na dětské publikum a pracuje s interaktivními prvky. Zve děti do světa dobrodružství a zapojuje je do hry, jejímž cílem je představit současným dětem svět čtveřice postav z komiksu Čtyřlístek. „Dospělá“ linie výstavy ukazuje vývoj komiksu během padesátileté existence | do 1. 9.

**18. 06. | 16.00 | Komentovaná prohlídka pro děti do 10 let s rodiči**

**Programy pro školy (MŠ, 1. stupeň ZŠ, 5–11 let):** více informací: [lektori5@muzeumprahy.cz](mailto:lektori5@muzeumprahy.cz)

### VENKOVNÍ PANELOVÁ VÝSTAVA

**Praha ve službách Československého červeného kříže** Venkovní panelová výstava přibližuje činnost Československého červeného kříže v letech 1919–1989 v kontextu hlavního města Prahy, a připomene tak 100. výročí od založení této organizace. Humanitární činnost, ale i politickou angažovanost v proměnách vývoje této organizace představí soubor fotografií, plakátů a letáků ze sbírek muzea, rozšířený o obrazový materiál dobových periodik | do 30. 6.

### PŘEDMĚT SEZÓNÝ

**Hrob bylancké kultury ze Suchdola** V roce 2003 byl archeology Muzea hl. m. Prahy na stavbě nového domu u Brandejsova náměstí v Praze 6 – Suchdole objeven kostrový hrob. U kostry natažené na zádech hlavou k jihu byl kromě masitých milodarů přiložen i soubor minimálně 13 keramických nádob zdobených malováním a vřetováním geometrických vzorů do tuhaného povrchu | do 31. 6.



**Mezinárodní den koláže** Výstava v přednáškovém sále | do 12. 6.

**01. 06. | 09.00–18.00 | Celodenní workshop pro veřejnost** – druhý květnový víkend již tradičně patří kolážistům po celém světě. Návštěvníci výstavy a workshopu se seznámí s českou koláží, mohou si vytvořit vlastní koláž za použití památního razítka muzea a mnoha materiálu, včetně nejlepšího knižního papíru značky Munken. Výstava pokračuje na Florenci v kavárně Bara\_k.

## PROGRAMY PRO ŠKOLY

**Programy v expozicích; Tematické programy; Divadlo ve výchově; Multikulturní programy** – objednávejte se předem pomocí rezervačního systému u konkrétních programů umístěných na webových stránkách muzea – [www.muzeumprahy.cz](http://www.muzeumprahy.cz). Informace na: [lektori1@muzeumprahy.cz](mailto:lektori1@muzeumprahy.cz)

## ARCHEOLOGICKÉ PROGRAMY

▪ objednávejte se předem pomocí rezervačního systému u konkrétních programů umístěných na webových stránkách muzea – [www.muzeumprahy.cz](http://www.muzeumprahy.cz). Informace na: [archeologie@muzeumprahy.cz](mailto:archeologie@muzeumprahy.cz).

**11. – 14. 06. | Škola mladých archeologů**

## PŘEDNÁŠKY A WORKSHOPY

**každou st | 09.15 a 11.00 | Street art pro školy** – vede fotografa Jitka Kopejtková. Objednávky na: [lektori2@muzeumprahy.cz](mailto:lektori2@muzeumprahy.cz) a prostřednictvím rezervačního systému muzea.

## PROGRAMY PRO VEŘEJNOST

### ARCHEOLOGICKÉ PROGRAMY

▪ objednávejte se předem pomocí rezervačního systému na [www.muzeumprahy.cz](http://www.muzeumprahy.cz) nebo na: [archeologie@muzeumprahy.cz](mailto:archeologie@muzeumprahy.cz)

**15. 06. | 10.00 | Škola mladých archeologů**

### AKADEMIE VOLNÉHO ČASU

Cyklos odborných přednášek: **Slavní pražští rodáci, Praha neobjevená, Pražské čtvrti**. Začátek vždy v 16.30. Informace na: [lektori2@muzeumprahy.cz](mailto:lektori2@muzeumprahy.cz).

**Komentované prohlídky expozic hlavní budovy pro veřejnost** – určeno pro zájmové skupiny z řad veřejnosti (od 10 osob), informace: [lektori4@muzeumprahy.cz](mailto:lektori4@muzeumprahy.cz).

## DŮM U ZLATÉHO PRSTENU

Týnská 630/6, 110 00 Praha 1 – Staré Město  
tel. informace: pokladna +420 601 102 961

▪ otevřeno: denně kromě po 9.00–20.00

## STÁLÉ EXPOZICE

**Praha 1606 v pohybu** Roku 1606 zprostředkoval městu a světu podobu hlavního města českého království významný grafik a vydavatel Aegidius Sadeler. Kresběný návrh mědirytu vytvořil Philippus van den Bosche a do mědirytu jej převedl Johann Wechter. V roce 2019 přinášíme prostřednictvím devítimetrové

animace současným vlnem do života rudolfínské Prahy a jejich obyvatel. Spojeným úsilím odborníků na historii i na současné moderní technologie vznikl nový Sadelerův prospekt... | od 22. 5.

**Praha Karla IV. – středověké město** – úvod expozice je zaměřen na urbanismus pražského území a jeho proměnu ve 14. století, v době panování Karla IV. a lucemburské dynastie. Druhá část pak přibližuje život středověkých obyvatel města. Dominantou je videomapping modelu Karlova náměstí. Další vizualizace připomínají důležitost řeky, brodů a mostů a způsoby řízení pražského souměstí.

## PROGRAM PRO VEŘEJNOST

**13. 06. | 17.30 | Komentovaný program expozice**

### PROGRAMY PRO ŠKOLY

▪ objednávejte se předem pomocí rezervačního systému na [www.muzeumprahy.cz](http://www.muzeumprahy.cz), více: [lektori5@muzeumprahy.cz](mailto:lektori5@muzeumprahy.cz)

**Po stopách Karla IV.** – program v dětském muzeu (5–9 let)

**Praha Karla IV. – střed Evropy** (10–19 let)

**Praha Karla IV. – středověké město** (10–19 let)

## PŘEDNÁŠKY A VYCHÁZKY PRO VEŘEJNOST

**26. 06. | 18.00 | Street art** – vycházka s hosty, sraz u pokladny

## VÝSTAVY

**Pro kamna ke Špačkoví / Kachle a kamnářství v renesanční Praze** Výstava seznamuje návštěvníky s výrobou kamnových kachlů i kamnářským řemeslem v Praze pozdního středověku a raného novověku. Představuje také výjimečný archeologický nálezný hrncářské dílny v Truhlářské (dříve Hrnčářské) ulici na Novém Městě pražském, objevené při rozsáhlém výzkumu bývalých kasáren Jiřího z Poděbrad na náměstí Republiky v letech 2003–2006. Součástí výstavy jsou originální archeologické nálezy, dobová vyobrazení, rekonstrukce výrobních zařízení, 3D modely, vizualizace, filmové dokumenty a nechybějí ani hmatová část a dětské aktivity | do 29. 3. 2020

**Programy pro školy** (ZŠ, SŠ, 10–19 let), více informací: [lektori1@muzeumprahy.cz](mailto:lektori1@muzeumprahy.cz)

**Escape není jen klávesa na tvém počítači** Gymnázium Na Vítězné pláni je koordinátorem tříletého mezinárodního projektu Erasmus+ s názvem „Refugees“ (r. č. 2016-1-CZ01-KA201-024012), který se týká spolupráce škol z různých států Evropské unie (Česká republika, Řecko, Itálie, Island a Lotyšsko). Tématem projektu je uprchlická krize a jakým pohledem se na tuto problematiku dívají studenti ze zapojených zemí. Výstava pojednává i o tom, jak studenty ovlivnila spolupráce v mezinárodním kontextu, co vše prožili a viděli a jakým způsobem je tento globální problém ovlivnil v jejich pohledu na svět | do 30. 6.

**Programy pro školy** (SŠ, 15–19 let), více informací: [lektori1@muzeumprahy.cz](mailto:lektori1@muzeumprahy.cz)

## PODSKALSKÁ CELNICE NA VÝTONI

Rašínovo náměstí. 412, 120 00 Praha 2  
tel.: +420 224 919 833

- otevřeno: denně kromě po 10.00–18.00

### EXPOZICE

**Zaniklé Podskalí a život na Vltavě** Podskalská celnice na Výtoni je renesanční budova se srubovým patrem z 16. století, ve které se vybíralo clo z dříví připlaveného do Prahy, a to vytínáním klád (odtud název Výtoň). Život vorářů, dřevařů, písařů, ledařů a dalších „lidí od vody“ z Podskalí je představen na dobových fotografích, návštěvník zhlédne také nástroje používané Podskaláky. Další část expozice je věnována historii voroplavby a lodní dopravy v okolí Prahy.

### PROGRAMY PRO ŠKOLY

- objednávejte se na [www.muzeumprahy.cz](http://www.muzeumprahy.cz), více na: [lektori4@muzeumprahy.cz](mailto:lektori4@muzeumprahy.cz).

**Jak „plout“ strejda František, Zaniklé Podskalí, Plnou parou vpřed!**

## MÜLLEROVA VILA

### Národní kulturní památka

Nad Hradním vodojemem 14/642, 160 00 Praha 6 – Střešovice  
tel.: +420 224 312 012

e-mail: [vila.muller@muzeumprahy.cz](mailto:vila.muller@muzeumprahy.cz)

- otevřeno: út, čt, so, ne; prohlídky v červnu 09.00, 11.00, 13.00, 15.00 a 17.00
- objednávejte se předem pomocí rezervačního systému umístěného na [www.muzeumprahy.cz](http://www.muzeumprahy.cz)
- prohlídka objektu pouze s lektorským výkladem, max. počet návštěvníků ve skupině je 7 osob.
- pokladna Müllerovy vily je umístěna v galerii Studijního a dokumentačního centra Norbertov, Nad Hradním vodojemem 53/13, Praha 6.

**Světově proslulé dílo avantgardního architekta Adolfa Loose (1870–1933)**

## ROTHMAYEROVA VILA

### Národní kulturní památka

U Páté baterie 896/50, 160 00 Praha 6 – Střešovice  
tel.: +420 224 312 012

e-mail: [vila.rothmayer@muzeumprahy.cz](mailto:vila.rothmayer@muzeumprahy.cz)

- spojení: metro A – Hradčanská nebo Petřiny, tram 1 nebo 18 – Vojenská nemocnice
- otevřeno: út, čt, so a ne prohlídky v červnu 09.00, 11.00, 13.00, 15.00 a 17.00
- objednávejte se pomocí rezervačního systému umístěného na [www.muzeumprahy.cz](http://www.muzeumprahy.cz)
- prohlídka objektu pouze s lektorským výkladem, max. počet návštěvníků ve skupině je 7 osob.
- možnost zakoupení dárkové vstupenky a zvýhodněné společné vstupenky do Müllerovy a Rothmayerovy vily.

**Vlastní vila architekta Otto Rothmayera (1892–1966), žáka a spolupracovníka Jože Plečnika (1872–1957).**

## STUDIJNÍ A DOKUMENTAČNÍ CENTRUM NORBERTOV

Nad Hradním vodojemem 53/13, 162 00 Praha 6 – Střešovice  
tel.: +420 233 323 997

- galerie: otevřeno: út, čt, so, ne 09.00–18.00
- badatelna otevřena po předchozím objednání na tel.: 233 323 998, nebo e-mailem: [vila.studium@muzeumprahy.cz](mailto:vila.studium@muzeumprahy.cz).

### VÝSTAVA

**Božena Rothmayerová Horneková a Alice Masaryková. Svěrenkyne a mentor (1926–1939)** Výstava k 100. výročí vzniku Československa prezentuje vzájemné vztahy mezi dvěma osobnostmi ženské kultury dvacátých a třicátých let 20. století, textilní výtvarnice Boženy Hornekové/Rothmayerové a dcery prezidenta republiky Alice Masarykové | do 29. 9.

### PŘEDNÁŠKA

- rezervace míst pomocí rezervačního formuláře na [www.muzeumprahy.cz](http://www.muzeumprahy.cz)

**12. 06. | 17.00 | Dvakrát Barrandov. Od filmové továrny k panelovému sídlišti** – historie Barrandova je neodmyslitelně spjata s Václavem a Milošem Havlovými, kterým se zde podařilo vystavět výletní restauraci, plavecký bazén, vily pro moderní bydlení, a především rozsáhlé filmové ateliéry. Přednáška přiblíží historii postupného budování Barrandova od dob Československa přes období 80. let až po současnost. Přednášející: Ing. arch. Petr Krajčí

### VYCHÁZKY

- vycházky jsou zahájeny ve Studijním a dokumentačním centru Norbertov. Průvodkyně: Hedvika Čenková.

**25. 06. | 17.00 | Od Müllerovy vily přes Dehnick k usedlosti Hadovka** – Ořechkovou a následně podchodem pod Buštěhradskou dráhou se vycházka dostane až do Dehnic, původní vsi, kterou dnes známe jako Dejvice. Přípomínkou původního osídlení je bývalý dvůr a kostel sv. Václava. Dejvice byly původně plně vinic, na jejichž místě vznikaly usedlosti a zámečky. To je případ Hadovky, kde vycházka skončí.

## ZÁMECKÝ AREÁL CTĚNICE

Bohdanečská 259/1, 190 00 Praha 9 – Vínohrad  
tel.: +420 286 001 366

e-mail: [ctenice@muzeumprahy.cz](mailto:ctenice@muzeumprahy.cz)

- spojení: metro B – Palmovka nebo metro C – Letňany; bus 185 (směr Vínohrady hřbitov) a 302 (směr Přezletice – Kocanda) do stanice Čtěníce
- otevřeno: út–ne 10.00–18.00

### AKCE

**08. 06. | 19.00–01.00 | Pražská muzejní noc**

**| 13.00–22.00 | foukání skla v mobilní sklářské peci**

**15. a 16. 06. | 15.00 a 16.30 | Zahradu open air. Divadlo Minor** – kouzelná výprava pro celou rodinu za hranice všednosti. Fragmenty úspěšné minorské inscenace Trnkovy

Zahrady rozehrávají postavy Trpaslíka, Kocoura a zvědavého kluka | vstupenky lze zakoupit pouze v pokladně divadla Minor: [www.minor.cz](http://www.minor.cz)

## EXPOZICE – PŘÍZEMÍ ZÁMKU

**Zámek Ctěnice / Dějiny, stavební vývoj a obnova**

**Dějiny obce Vínové / Od pravěku do 20. století**

## VÝSTAVA – PŘÍZEMÍ ZÁMKU

**Nashle na skle / Současná tvorba studentů a pedagogů sklářské školy v Novém Boru** Výstava věnovaná sklářskému řemeslu představí sklářskou školu v Novém Boru, neboť české sklářské vzdělávání se zrodilo právě tam již v roce 1763. Škola jako jediná v ČR sdružuje všechny tři stupně sklářského vzdělávání. Součástí výstavy jsou řemeslné dílny a cyklus doprovodných programů, během nichž si mohou návštěvníci vyzkoušet různé sklářské techniky, a odnést si tak nejen zážitek, ale i vlastnoručně vyrobený předmět | do 13. 10.

## EXPOZICE – 1. PATRO ZÁMKU

**Řemesla v pořádku / Historie profesního sdružování řemeslníků od středověku po současnost** Expozice Řemesla v pořádku seznamuje s dějinami řemesel a cechovního sdružování, a představuje tak jednu z nejrozsáhlejších sbírek cechovních památek na světě.

## EXPOZICE – VÝSTAVNÍ SÁL ŠPEJCHAR

**Nádraží Praha-Těšnov / Provoz obnoven** Expozice představuje zaniklé pražské nádraží jako model ve velikosti H0. Model budovy v měřítku 1 : 87 zahrnující i pozoruhodnou sochařskou výzdobu vznikl dle původních technických výkresů metodou 3D tisku a nabízí návštěvníkovi možnost udělat si velmi reálnou představu o podobě nejkrásnější nádražní budovy v Praze, vystavěné v letech 1872–1875 coby reprezentativní železniční stavba významné společnosti Rakouské severozápadní dráhy. Na modelovém digitálně řízeném kolejišti jsou v provozu repliky dobových vlakových souprav.

## LITERÁRNÍ KAVÁRNA

**11. 06. | 14. 00. | Martina Fialková a Tomislav Vašíček** – Tomislav Vašíček, jeden ze zakladatelů českého rokenrolu, vstoupil před pár lety v Praze do rokenrolové síně slávy. A to dokonce dvakrát, podruhé i s celou kapelou Sputniki, jejímž byl zpěvákem a lídrem. V rakouské emigraci se etabloval jako špičkový expert u společnosti IBM. Dnes s rodinou žije nedaleko Vídně. Láska k hudbě ho neopustila ani v Rakousku, a proto se začal věnovat jejím různým žánrům – jako autor i producent.

## PROGRAMY PRO ŠKOLY A ZÁJMOVÉ SKUPINY

▪ objednávejte se předem na tel.: 286 001 362 nebo na e-mail: [lektorctenice@muzeumprahy.cz](mailto:lektorctenice@muzeumprahy.cz).

## KOMENTOVANÉ PROHLÍDKY: (ÚT–PÁ)

**Řemesla v pořádku** – pro 2. st. ZŠ, SŠ

## INTERAKTIVNÍ PROGRAMY: (ÚT–PÁ)

**Tovaryšova cesta na zkušenou** – vhodné pro 1. st. ZŠ

**Skleněné hrátky** – interaktivní program v rámci výstavy sklářské školy z Nového Boru.

## PRAŽSKÉ VĚŽE

▪ věže a bludiště otevřeny v červnu denně 10.00–22.00

## PROGRAMY PRO ŠKOLY V PRAŽSKÝCH VĚŽÍCH

**Ve všech věžích** jsou připraveny věkově odstupňované tematické programy pro žáky od 10–19 let. Na programy se objednávejte minimálně týden předem prostřednictvím rezervčního systému na [www.muzeumprahy.cz](http://www.muzeumprahy.cz), více na: [lektori3@muzeumprahy.cz](mailto:lektori3@muzeumprahy.cz).

## INTERAKTIVNÍ PROGRAMY A TVOŘIVÉ DÍLNY PRO VEŘEJNOST

**Klíče k Pražským věžím** – hledejte společně s námi klíče k Pražským věžím, projděte se s dětmi po unikátních historických objektech, získáte volný vstup do muzea a krásnou odměnu k tomu! Více informací na: [muzeumprahy.cz/klice-k-prazskym-vezim/](http://muzeumprahy.cz/klice-k-prazskym-vezim/) a na: [lektori3@muzeumprahy.cz](mailto:lektori3@muzeumprahy.cz).

## PETŘÍNSKÁ ROZHLEDNA

Petřínské sady, 110 00 Praha 1 – Malá Strana

## EXPOZICE

**Petrín** – místo vycházek, rozhledů i dolování

## ZRCADLOVÉ BLUDIŠTĚ NA PETŘÍNĚ

Petřínské sady, 110 00 Praha 1

## STÁLÁ EXPOZICE

**Dioráma Boj studentů se Švédy na Karlově mostě roku 1648** Autory monumentální malby z roku 1891 o rozměrech 8 × 10 m jsou bratři Adolf a Karel Liebscherové.

**Dioráma je i nadále v péči restaurátorů.**

## STAROMĚSTSKÁ MOSTECKÁ VĚŽ

Karlův most, 110 00 Praha 1 – Staré Město

## STÁLÁ EXPOZICE

**Mysterium věže** Po stránce architektonické i umělecké patří Staroměstská mostecká věž k nejkvalitnějším projevům vrcholně gotického stavitelství v rámci stavební činnosti Karla IV., a to nejen v měřítku Prahy, ale i (střední) Evropy. Expozice popisuje jak nepochybnitelná fakta, tak různé hypotézy. Ve sklepení je malá prezentace předmětů vylovených z Vltavy, včetně posledních nálezů z unikátního plošného průzkumu dna řeky.

## SVATOMIKULÁŠSKÁ MĚSTSKÁ ZVONICE

Malostranské nám. 556/29, 110 00 Praha 1 – Malá Strana

### EXPOZICE

**CUSTOS TURRIS / Strážce města** – Expozice seznámí návštěvníka s náročným životem vězňů – strážců města, s historií objektu, fenoménem městských zvonů i se zneužitím památky totalitními režimy. Návštěvníci si mohou prohlédnout byt věznika z období druhé poloviny 18. století, jehož součástí je i unikátní černá kuchyně – jediná přístupná v Praze. Na tuto část navazuje hlásovna – místo, kde vězník vykonával svou funkci. Druhý byt věznika je z roku 1891, kdy byla hlásná funkce zrušena. Věž je jedinečná i existencí tzv. Kajky – pozorovatelný StB na samém vrcholu zvonice.

## NOVOMLÝNSKÁ VODÁRENSKÁ VĚŽ

Nové mlýny 827/3 A, 110 00 Praha 1 – Nové Město

▪ otevřeno: út–ne 9.00–12.00 a 12.30–18.00

### EXPOZICE

**Praha hoří** Expozice představuje nebezpečí požárů pro Prahu v dobách před řadou staletí i v časech jen nedávno minulých, stejně jako způsoby, kterými se obyvatelé metropole bránili proti ničivému živlu. Vedle konkrétních zachycení tématiky ohně a boje s ním je návštěvníkovi nabídnuta možnost zažít hrozivou situaci při požárech středověké nebo raně novověké Prahy. Pomocí smyslových iluzí je vytvořen dojem ohrožení Pražanů při požárech, které zachvátily celé čtvrti.

## PRAŠNÁ BRÁNA

nám. Republiky 5, 110 00 Praha 1 – Staré Město

## MALOSTRANSKÁ MOSTECKÁ VĚŽ

Karlův most, 110 00 Praha 1 – Malá Strana

## MUZEA A-Z

### FRANZ KAFKA MUSEUM

Cihelná 2 b, 118 00 Praha 1 – Malá Strana

tel.: +420 257 535 373

e-mail: [office@kafkamuseum.cz](mailto:office@kafkamuseum.cz)

[www.kafkamuseum.cz](http://www.kafkamuseum.cz)

- otevřeno denně 10.00–18.00
- vstupné: dospělí 260 Kč, děti, studenti a senioři nad 65 let 180 Kč, rodinné 650 Kč, české školy 30 Kč/os.
- prohlídky s průvodcem po předchozí objednávce
- obchod, který je součástí areálu Hergetovy cihelny, nabízí Kafkovu tvorbu, biografické knihy o Franzi Kafkovi, upomínkové předměty jako např. pohlednice, záložky, plakáty, kalendáře a diáře, zápisníky, fotografie, tašky, trička, hrnečky a další.

**Muzeum Franze Kafky** bylo otevřeno v létě roku 2005 v jedinečných prostorách **Hergetovy cihelny na malostranském břehu Vltavy v Praze**. Franz Kafka se narodil v Praze 3. července 1883, zemřel v rakouském sanatoriu v Kierlingu 3. června



foto © Franz Kafka Museum 2017

1924 a 11. června byl pohřben na Novém židovském hřbitově v Praze–Strašnicích.

### VÝSTAVA

**Existenciální prostor** – V první fázi vstupu do Kafkova světa se setkáváme s tím, co město se spisovatelem dělá, jak tvaruje jeho život, jakou stopu v něm zanechává. Praha na Kafku působí celou svou proměňující silou a uzavírá ho v existenciálním prostoru, do něhož může vstoupit jen tak, že „pohled připoutá k povrchu věci“. Praha nutí Kafku k prostorovému zúžení, dávající vytrvale svá tajemství. Praha přináší mýtus, svou temnou magii, nádhernou dekoraci, ale nenávidí to, co je zjevné. A to je právě to, co Kafka zachycuje. Město se představuje jako matička s drápy, je obdařeno minulostí větší, než je jeho přítomnost, je chráněno svým kouzlem, ale zároveň zvedá obří, neustále hroící pěst. Deníky a objemná korespondence se členy rodiny, přáteli, snoubenkami a nakladateli jsou dokladem tohoto vlivu. Naším úmyslem je zkoumat toto vše z Kafkova pohledu. Výlučně životopisný nebo pouze chronologický přístup by byl nedostatečný. Je pro nás výzvou v hutnosti zachytit hlavní konflikty v životě Kafky v Praze a nechat se vést pohledem spisovatele samého. Znamená to Kafku doprovázet, když sestupuje do hlubin svého města, přijmout za vlastní vějíř jeho pocitů a vnímání, účastnit se postupujícího deformování časoprostoru, zkrátka přijmout zkušenost, v níž je dovoleno vše až na lhostejnost.

**Imaginární topografie** – Způsob, jakým Kafka zobrazuje své město, představuje jeden z nejzáhadnějších postupů moderní literatury. Ve svých románech a povídkách Kafka, až na několik výjimek, nepojmenovává místa, která popisuje. Město ustupuje do pozadí, přestává být rozpoznatelné podle svých budov, mostů a památek. A ačkoliv může obyvatel Prahy nebo znalec Kafky nakonec tyto památky poznat, proměnily se v něco jiného.

## CHOCOTOPIA – SVĚT PLNÝ ZÁBAVY PRO CELOU RODINU

Dvě atrakce v jedné budově:

1. Chocolate Museum by Choco-story
2. Wax museum of Legends by Grévin

Celetná 15, 110 00, Praha 1  
mobil: +420 226 776 776  
email: info@chocotopia.cz  
www.chocotopia.cz

- otevřeno pá–ne 9.30–21.00; po–čt 9.30–19.00
- vstupné viz www.chocotopia.cz, koupit lze pouze na pokladně

### MUZEUM ČOKOLÁDY / CHOCO-STORY

**Nechte se zlákat na cestu časem a vydejte se za neuvěřitelnou historií čokolády sahající hluboko do dějin lidstva.**

Zajímá Vás, jakou roli na začátku dějin vaši oblíbené sladké pochoutky měly krvavé obětní rituály **starých Mayů a Aztéků**? Vypravte se na kakaovníkovou plantáž a zjistěte, jak se pěstuje kakao. Vyzkoušejte si, jakou dřinu musí farmáři na kakaovníkových plantážích podstoupit, aby kakaové boby doputovaly až do čokoládové továrny. Dozvíte se také, z čeho se dnes vyrábí ta nejlepší čokoláda a jak ji měli před tisíci lety nejradši **staří Mayové**.

Vaše senzační cesta nově otevřeným čokoládovým muzeem vyvrcholí v čokoládové dílně, kde uvidíte, jak se vyrábí **pravé belgické pralinky**, které vám zaručeně budou chutnat. Využijte nabídku muzea maximálně a přikupte si ke vstupence **workshop s výrobou vlastní čokolády**.

Při tom všem sbírání informací si nespomeňte vše fotografovat, bavit se, a **ochutnávat tolik čokolády, kolik zvládnete**.

### DOPROVDNÝ PROGRAM

**Nechte se unést do světa čokolády** prostřednictvím našich čokoládových **workshopů**. Naši novinkou je **360 VR Experience movie – Yucatan Mayan Adventure**. Všechny informace naleznete o nás na [www.chocotopia.cz](http://www.chocotopia.cz)

**Ukázka výroby** belgických pralinek probíhá každých 30 minut a je součástí vstupného. Uvidíte, jak se pralinky připravují a samozřejmě ochutnáte hotové výrobky.

**Výroba vlastní čokolády** – pro návštěvníky muzea je možná v průběhu celého dne. Skupiny na workshop se musí předem objednat.

**Degustace čokolády** – v rámci vstupného neomezené ochutnávání různých druhů čokolády.

**Skupinové prohlídky a prohlídky pro školy** včetně ukázky práce čokolatiéra | objednávejte předem na výše uvedených kontaktech.



### MUZEUM VOSKOVÝCH FIGURÍN A LEGEND / GRÉVIN

Vstupte do našich legendami opředených interaktivních světů, kde si skutečnost podává ruku s fantazií. Budete šokováni, že **figuríny z vosku vypadají jako živé**. Navíc jsou zasazeny do bohatých scénografií plných vizuálních a zvukových efektů.

V divadle je ještě několik volných míst k sezení. Chcete zaujmout místo vedle **Jana Třísky** nebo **Dagmar Havlové**? Strhující atmosféru si nenechají ujít ani **George Clooney** nebo **Marilyn Monroe**. A co Vy?

Přijměte naše pozvání na velkolepou párty, kde na Vás čekají **Brad Pitt, Karel Gott** nebo **Katy Perry**. Zazpívejte si s **Mickem Jaggerem** nebo přímo na pódiu s **Helenou Vondráčkovou**.

V nově dokončené části expozice věnované legendám staré Prahy navštívte vodníka přímo v jeho příbytku nebo položte hlavu na špalek **kata Mydláře**. Vyzkoušejte si pocíty českých pánů na Staroměstském náměstí v roce 1621. Máte chuť si při prohlídce muzea zahrát jednoduchou šifrovací hru? Jedině úspěšní luštitelé získají kód, který je vpustí do **tajemného Faustova domu**. Výstava je tajemná, zábavná i poučná a je určena všem návštěvníkům, kteří si rádi hrají nebo objevují příběhy starých časů.

### DOPROVDNÝ PROGRAM

Vyfoťte se u nás, a odneste si s sebou krásnou vzpomínku. Najdete u nás spoustu fotokoutků. Více informací naleznete na našem webu [www.chocotopia.cz](http://www.chocotopia.cz).



## MUCHOVO MUZEUM

Panská 7, 110 00 Praha 1  
tel.: +420 224 216 415  
e-mail: office@mucha.cz  
www.mucha.cz

- otevřeno denně 10.00–18.00
- vstupné: dospělí 260 Kč; děti, studenti a senioři nad 65 let 180 Kč; rodinné 650 Kč, české školy 30 Kč/os
- prohlídky s průvodcem po předchozí objednávce
- obchod s dárkovými předměty (plakáty, pohledy, záložky, kalendáře a diáře, zápisníky, trička, hedvábné šátky, šperky, sklo aj.). Unikátní dárky a plakáty k zakoupení na shop.mucha.cz



## EXPOZICE

První muzeum na světě věnované životu a dílu proslulého, světově známého představitelce secese **Alfonse Muchy** (1860–1939), je umístěno v **barokním Kaunickém paláci** v historickém centru Prahy. Výběr přibližně 100 děl skládající se z litografií, olejomalb, kreseb, pastelů, fotografií a osobních předmětů podává **souhrnný pohled na výtvarné dílo Alfonse Muchy**, kromě jeho Slovanské epejeje.



foto © Mucha Trust 2017

Pozornost je soustředěna zejména na pařížské období (1887–1904), které je světově nejproslulejší. Vystaven je ucelený soubor litografií, v čele s nejvýznamnějšími plakáty pro Sarah Bernhardt, legendární pařížskou herečku konce 19. století, soubor charakteristických dekorativních panó, početná ukázka z Documents décoratifs (1902) a ukázka z pařížských skicáků. Další dekorativní předměty, plastika a ukázky z knižní tvorby jsou uloženy ve vitrínách. Zvláštní skupiny jsou vytvořeny z plakátů vzniklých později v Čechách (1910–1939), z kreseb a olejomalb. V závěru expozice se nacházejí původní kusy nábytku z Muchova pařížského ateliéru, fotografie jeho rodiny a soubor ateliérových fotografií pořízených Muchou v Paříži. Součástí expozice je také půlhodinový dokument o životě a díle Alfonse Muchy.

[www.kampocesku.cz](http://www.kampocesku.cz)

## MUSEUM KAMPA

### Nadace Jana a Medy Mládkových

U Sovových mlýnů 503/2, 110 00 Praha 1  
tel.: +420 257 286 147  
www.museumkampa.cz

- otevřeno: denně 10.00–18.00; 17. – 21. 6. Museum Kampa z technických důvodů zavřeno
- restaurace a kavárna Sovovy mlýny v přízemí hlavní budovy s jedinečným výhledem na Vltavu a Karlův most nabízí tradiční české speciality, domácí uzeniny, pečená masa, špičky na jehle ale i oblíbená jídla mezinárodní kuchyně. Otevřeno denně 10.00–23.30 h, [www.sovovy-mlyny.cz](http://www.sovovy-mlyny.cz)



## STÁLÁ EXPOZICE

**František Kupka** Expozice Františka Kupky v Museum Kampa představuje jednu z nejvýznamnějších kolekcí děl tohoto průkopníka abstraktního umění. V expozici jsou vystaveny práce od období studentských let, díla z vrcholného období Kupkovy abstraktní tvorby i z pozdějších let.

## VÝSTAVY

**Rafani: O nevyvrátitelnosti** Velkou silou lze vyvrátit kořen stromu, intelektuální ekvilibristikou a mocenskou převahou lze napadnout a vyvrátit jakékoli tvrzení. Existuje na tomto světě něco, co odolá, něco nevyvrátitelného? Kurátorka: Martina Vítková | do 9. 6.

**Jiří Seifert: sochař** Výstava významné osobnosti českého sochařství druhé poloviny 20. století. Kurátorky Miroslava Hayek, Martina Vítková | do 9. 6.



Jiří Seifert, *Kréta V*, 1996, alabastr, 33 × 30 × 31 cm, soukromá sbírka

**Eva Kotátková: Kancelář pro oči, nos, jazyk, ústa, srdce, ruku a masku** Výstava skupiny sedmi umělců: Nicole Baginski, Tanja Geiss, Patrick Henkel, Susanne Kümpel, Andreas Maus, Michael Müller a Anna Rossa. Kurátorky: Jutta Pöstges a Noemi Smolik | do 9. 6.

muzea • 147

**Já, Naděžda Plíšková** Výstava představí tvorbu grafičky a básničky Naděždy Plíškové, manželky Karla Nepraše a členky volného uskupení Křížovnická škola čistého humoru bez vtípu. Ukázány budou její grafiky, kresby a objekty od 60. do konce 80. let. Kurátorka Mariana Placáková | do 18. 8.

**MEDA: ambasadorka umění** Speciální projekt věnovaný stým narozeninám Medy Mládkové – v hlavním městě USA, Washingtonu DC., kde Mládkovi prožili část svého života (1960–1989), vytvořili ze svého domu centrum středoevropské kultury, skutečnou ambasádu Československa. Propojením umění, architektury a designu vznikl kompaktní celek, výstavní síň i depozitář, předchůdce Musea Kampa. Jejich dům byl místem setkávání umělců, spisovatelů, intelektuálů, politiků, ale i mostem, který propojoval svět za železnou oponou se západem. Výstava představí práci a život Mládkových, část jejich archivu a sbírek | od 24. 6. do 30. 9.

**Helmut Newton: módní a inscenovaná fotografie** Retrospektivní výstava připravená ve spolupráci s Kicken Gallery Belin bude zaměřena na širší kontext vzniku Newtonových prací. Prostřednictvím uměleckých děl z jiných médií ukáže souvislosti s dobou výtvarnou scénou a představí inspirační zdroje. Součástí výstavy bude i představení spolupráce Helmuta Newtona a českých fotografů Tona Stana a Gabiny Fárové. Kurátorka: Ina Schmidt-Runke, ředitelka Kicken Gallery, Helena Musilová | od 29. 6. do 28. 10.

**Jiří Kolář – Formy vizuální poezie** Výstava na zámku v Moravském Krumlově zahrnuje všechny hlavní aspekty umělcova díla, jak se vyvíjely během několika desetiletí. Zahrnuje širokou škálu koláží v různých technikách a představí také práce, ve kterých Kolář využívá kombinaci s textilem. Kurátorka Helena Musilová. Zámek Moravský Krumlov | do 30. 6.

#### DOPROVODNÝ PROGRAM

▪ aktuální program na [www.museumkampa.cz/programy](http://www.museumkampa.cz/programy)

**26. 06. | 17. 00 | Komentovaná prohlídka výstavy Meda Ambasadorka umění s kurátorem** Pavlem Liškou, na prohlídku navazuje diskuze ve Verichově vile

#### PROGRAM PRO RODINY S DĚTMI

**15. 06. | 15. 00 | Nazdar jaro, čau léto** – dopoledne plné výtvarných her a umění v Museu Kampa pro děti a jejich (pra)rodiče | 100 Kč dítě / 1 dospělí zdarma, další 50 Kč

#### LETNÍ PŘÍMĚSTSKÝ TÁBOR

Léto pro děti se koná v termínech:

**07. – 19. 07. | Základna tábora je v Museu skla Portheimka, Štefánikova 12, Praha 5**

**12. – 16. 08. | Základna tábora je v Museu Kampa, U Sovových mlýnů 503/2, Praha 1**

Cena: 3 700 Kč celý týden, možné přihlášení i na jednotlivé dny: 800 Kč / den. Další informace, přihlášky a rezervace na [rezervace@museumkampa.cz](mailto:rezervace@museumkampa.cz) nebo na telefonním čísle

+420 732 875 540, +420 734 315 351 (Každý všední den od 10.00 do 18.00). Program je vhodný pro děti ve věku od 6 do 12 let.

#### WERICHOVA VILA

U Sovových mlýnů 501/7, 110 00 Praha 1

tel.: +420 251 511 669

[www.verichovavila.cz](http://www.verichovavila.cz)

▪ otevřeno denně 10.00–18.00

Informace o programech na [www.verichovavila.cz](http://www.verichovavila.cz)

**Nejen stálá expozice ve sklepení a prvních patrech vily věnovaná Janu Verichovi, jeho době, tvorbě a současníkům, Osvobozenému divadlu, či Vladimíru Holanovi** nebo přízemní relaxační klubová zóna, ale i podkroví Verichovy vily láká návštěvníky svým různorodým kulturním programem. Pečlivě připravovaný program pro všechny stupně školního vzdělávání, divadelní představení, přednášky, koncerty, semináře a taneční vystoupení, workshopy a komentované prohlídky dotvářejí osobitost této unikátní stavby v srdci Kampy.

#### AKCE

**03. 06. | Daniela Fischerová: Zbytečná koroptev aneb Důvěrné sdělení** – autorské čtení PEN klubu.

**04. 06. | 10.00–19.30 | Tři strážníci** – spolek Kašpar z Divadla v Celetné na zahradě vily

**07. 06. | 19.30 | Rozmarný večer** – spolek Kašpar z Divadla v Celetné na zahradě vily

**13. 06. | 20.00 | Stand-up na půdě: Čermák, Staněk a hosté.**

**16. 06. | 20.00 | Margaritě** – Ljuba Krbová v mono-dramatu Carlose Be.

**20. 06. | 18.00 | Swing na Kampě** – narozeninové vydání.

**26. 06. | 18.30 | Ženy v umění** – moderovaná diskuze. V rámci projektu MEDA 100.

**27. 06. | 19.30 | Open air Slam poetry exhibice** – poezie naživo. Poezie okamžiku. Poezie vs. show.

**28. 06. | 20.00 | Orten 100: Ohnice** – současná poetické hudební divadlo o životě, lásce a smrti.

#### PROGRAMY PRO DĚTI

**03. 06. | 10.00 | Protentokrát** – dokumentární divadelní představení (nejenom) pro školy

**11. 06. | 10.00 | Tanky na plovárně** – dokumentární divadelní představení (nejenom) pro školy

**13. 06. | 10.00 | Fialky a mejdlíčka** – dokumentární divadelní představení (nejenom) pro školy

**16. 06. | 16.00 | Královna koloběžka** – Verichova pohádka v podání rodičů a dětí ze DS Křoví

## PORTHEIMKA MUSEUM SKLA

Štefánikova 68/12, 150 00 Praha 5

mobil: 776 036 111

www.museumportheimka.cz

▪ otevřeno út–ne 10.00–18.00

P  
O  
R  
T  
H  
E  
I  
M  
K  
A

portheimka  
museum skla/  
glass museum

### STÁLÁ EXPOZICE

**Sklo jako umění** Expozice věnovaná modernímu a současnému sklu, na jejíž podobě spolupracují Museum Kampa a Uměleckoprůmyslové museum v Praze. Stálá expozice představuje nejen sbírky těchto dvou institucí, ale i zápůjčky od již slavných či na uměleckou scénu teprve vstupujících sklářských výtvarníků. Nejsou opomenuta díla osobností jako Stanislav Libenský a Jaroslava Brychtová, Miluše a René Roubíčkovi, Václav Cigler, Vladimír Kopecký, Jiří Harcuba, František Vízner a další.

### VÝSTAVA

**Svěží barvy/Fresh Colours** Skupinová výstava představuje jedenáct sklářských umělců, designérů a designérských studií, jejichž tvorbu spojuje zaujetí barvami jako jednoho ze zásadních výrazových prostředků, který propustuje nejen sklářské umění, užité umění a design po tisíce let. Vystavující autoři: Jakub Berdych starší, Bystro Design, Irena Czepcová, Ilona Dragoeva, Lukáš Jabůrek, František Jungvirt, Jitka Kamencová Skuhřavá, LLEV, Petr Stacho, Marcela Šilhánová, David Valner. Kurátor výstavy: Jaroslav Polanecký | do 9. 6.

**Caution: Contents Hot!** Výstava děl Vendulky Prchalové a Heleny Todd představí experimentální přístupy k současné sklářské tvorbě a designu | od 22. 6.

### KOMENTOVANÉ PROHLÍDKY A PŘEDNÁŠKY PRO VEŘEJNOST

▪ cena vstupenky + 40 Kč, rezervace na e-mailu: programy@museumportheimka.cz; nebo na telefonu: + 420 776 036 111

**04. 06. | 17.00 | Přednáška s MgA. Marcellem Mochem:** Jak vznikla instalace výstavy Svěží barvy/Fresh Colours – architektura a realizace od A do Z od design studia LLEV | studenti vstup zdarma

**06. 06. | 11.00 | Komentovaná prohlídka výstavy Svěží barvy / Fresh Colours**

**12. 06. | 11.00 | Komentovaná prohlídka stálé expozice Sklo jako umění s lektorkou**

### HRAVÉ PROHLÍDKY PRO RODIČE S DĚTMI

**05. 06. | 15.00–16.30 | Hravá prohlídka výstavy Svěží barvy / Fresh Colours** pro rodiče s dětmi spojená s výtvarnou dílnou inspirovanou instalací výstavy; tvorba soch z polystyrenu a barevných písků. Cena vstupenky + 40 Kč. Rezervace na

emailu: programy@museumportheimka.cz nebo na telefon: + 420 776 036 111

### WORKSHOP PRO DĚTI I DOSPĚLÉ

▪ 100 Kč / výrobek. Rezervace na emailu: programy@museumportheimka.cz nebo na telefon: + 420 776 036 111

**22. 06. | 13.00–14.30 a 15.00–16.30 | Detek a otisk –** struktura, povrch, kompozice. Výtvarný workshop pro dospělé i děti inspirovaný krátkodobou výstavou Caution: Contents Hot!

### SPECIÁLNÍ AKCE

**27. 06. | 10.00–18.00 | Rok v Portheimce** – přijďte tvořit oslavit první narozeniny Museu skla Portheimka. V průběhu celého dne otevřené workshopy: tvorba Pískoobrazů, malování na skleněné bubliny a tvoření se skleněnými trubičkami. Vstup bez rezervace, workshopy jsou zdarma.

**11.00 a 16.00 | Komentovaná prohlídka stálé expozice a krátkodobé výstavy** – prohlídka je zdarma k platné vstupence, rezervace na emailu: programy@museumportheimka.cz nebo na telefon: +420 776 036 111

**17.00 | Pěvecká árie v Mramorovém sále** expozice Museu skla Portheimka v podání paní M. Kozákové.

### MUSEUM KÁVY ALCHYMISTA

Jana Zajíc 7, 170 00 Praha 7 (200 m od stanice tram Sparta)

tel.: +420 233 383 745

www.muzeumkavy.cz

▪ otevřeno: po zavřeno; út–pá 12.00–18.00; so–ne 11.00–18.00; út–pá 9.00–12.00 po předchozí tel. dohodě nebo mailem, komentované prohlídky, případně výtvarné dílny loutek a skupiny nad 6 osob. Součástí prohlídky je i expozice loutek v Galerii Scarabeus. Objednání komentovaných prohlídek a dílen: scarabeus@galeriescarabeus.cz, 603552758



### STÁLÁ EXPOZICE

**Káva a kávoviny v proměnách času a kultur** Expozice seznamuje návštěvníky nejen s historií kávy a kávových náhražek, s jejich pěstováním, sklizní, zpracováním a přípravou nápojů. Unikátní sbírkové předměty dokumentují vývoj historických pražiček, kávomlýnků, kupeckých zásobníků, dóz na kávu a kávoviny, ale také předmětů a přístrojů spojených s přípravou a servírováním kávy. Zajímavými dokumenty dobové grafiky jsou prvorepublikové reklamní tiskoviny a faktury jednotlivých firem. Výstavu doplňují odborné texty v českém a anglickém jazyce a krátký film věnovaný fenoménu kávy.

### GALERIE SCARABEUS

Informace o výstavách viz rubriku Galerie, výstavy.



## MUZEUM KOUZLO STARÝCH ČASŮ

### Historické oděvy a doplňky z let 1850–1920

Valdštejnská 150/4, 110 00 Praha 1 – Malá Strana

mobil: +420 723 960 308

e-mail: kouzlostarychcasu@gmail.com

www.kouzlostarychcasu.cz

- otevřeno: út–ne 10:00–17:00
- vstupné: dospělí 250 Kč, senioři, studenti a děti 190 Kč, rodinně 550 Kč, skupinově (6–10 osob) 190 Kč



### EXPOZICE

#### Unikátní soukromá sbírka viktoriánských a edwardiánských oděvů, doplňků a kuriozit z období 1850–1920.

V komorním prostředí mohou návštěvníci obdivovat část rozsáhlé sbírky historických oděvů, doplňků a kuriozit vyšších společenských vrstev, které dokumentují výjimečnost a um ručních prací předěšlých generací. Vystavené exponáty jsou volně koncipovány do obrazů, aby návštěvník mohl vstoupit do děje a vnímat atmosféru vyprávěných příběhů. Ojedinelá sbírka, která vznikala desítky let, obsahuje několik set kusů kompletních oděvů, prádla, textilu a také stříbrných předmětů viktoriánského a edwardiánského období, pocházejících z celého světa. Část sbírek tvoří porcelán z českých a německých porcelánků do r. 1930.

### AKCE

01.–02. 06., 08.–09. 06., 15.–16. 06., 22.–23. 06. a 29. až 30. 06. | 10.00–17.00 | **Viktoriánská vdova a postmortální zvyky staré Anglie** – mimořádné prohlídky



04.–05. 06., 11. 06. a 18.–19. 06. | 10.00–11.30 a 15.00 až 16.30 | **Čaj o páté**

08.–09. 06. | 14.00–15.30 | **Čaj o páté** – Atmosféra odpoledních čajů z přelomu 19. a 20. století ve staré Anglii. Nad šálkem čaje s tradičním občerstvením se seznámíte s čajovou etiketou a zvyky, které se zapsaly do povědomí celých generací. Dobové oděvy a klobouky vítány.

**Akce pouze na objednávku** pro skupiny 6–10 osob. Cena 6.500,-/skupina. Informace: e-mail: kouzlostarychcasu@gmail.com, tel.: +420 724 185 088, 723 960 308.

## MUZEUM PRAŽSKÉHO VODÁRENSTVÍ

### Prohlídky Muzea pražského vodárenství a úpravný vody Podolí

Podolská 15, 140 00 Praha 4

tel.: +420 272 172 345

www.pvk.cz

- **v rámci zážitkové turistiky:** prohlídky pro jednotlivce i skupiny (max. 20 osob): každý čt 13.00, 15.00 a 17.00, druhou so v měsíci 11.00 a 13.00
- cena prohlídky: jednotlivá vstupenka 150 Kč, od 10 osob 130 Kč
- vstupenky si můžete objednat přes [www.nfveolia.cz/](http://www.nfveolia.cz/)
- **upozornění:** prohlídka není bezbariérová, vyžaduje určitou tělesnou zdatnost (výstup na ochoz budovy – 8 pater); předprodej vstupenek se uzavírá 4 dny před termínem; vstup pro děti od 6 let, každé dítě s vlastní vstupenkou



**Pražské vodovody a kanalizace**

## MUZEUM PRAŽSKÉHO VODÁRENSTVÍ

Interiér filtrační stanice je od výstavních prostor oddělen skleněnou stěnou a tak se návštěvníkům naskytne neuvěřitelný výhled do **Engelovy, katedrály** s filtry. Celá expozice zachovává chronologické členění historického vývoje pražského vodárenství od

*Něžná krása  
kruté Anglie  
Gentle Beauty  
of Cruel England*

*Život viktoriánské ženy  
na konci 19. století.  
Výstava ze soukromé sbírky.  
The life of a Victorian woman  
in the late 19th century.  
An exhibition from  
a private collection.*

6. 4. – 30. 6. 2019

Otevřeno: Út–Ne 10:00–17:00  
Muzeum kouzlo starých časů  
Valdštejnská 150/4, Praha 1 – Malá Strana  
Otevírací doba: Út–Ne 10:00 až 17:00  
666 Tříska, Mladá Boleslav  
Valdštejnská 150/4, Praha 1 – Malá Strana  
[www.kouzlostarychcasu.com](http://www.kouzlostarychcasu.com)

### VÝSTAVA

**Něžná krása kruté Anglie** – Život viktoriánské ženy na konci 19. stol. Výstava ze soukromé sbírky | do 30. 6.

prvních soukromých vodovodů z 12. století, přes vltavské vodárny renesančního období a vodárenské snahy konce 19. století, až po současné zásobování hl. m. Prahy vodou. Je zde vystaven originál čerpacího stroje klatovské vodárny z roku 1830, vodovodní potrubí z antického období, část hradního vodovodu z doby Rudolfa II. a řada dalších exponátů. Trojrozměrné předměty doplňuje řada kopií unikátního a dosud nevystavovaného archívního materiálu a množství historických fotografií. Velmi cenné jsou sbírky druhů vodovodního potrubí, uzavíracích elementů a dalších historických přístrojů a nástrojů. Samostatně je prezentována unikátní sbírka vodoměrů.

## ÚPRAVNA VODY PODOLÍ

**Čerpací stanice surové vltavské vody** – odstraňování nečistot ze surové vody na hrubých a jemných česlích.

**Čiřiče** – seznámení s funkcí, významem a technologickým postupem úpravy surové vody.

**Vodárenská věž** – panoramatický rozhled na Prahu z nevyzkoušeného stanoviště

## MYSTERIA PRAGENSIA

**Poznejte tajemství Prahy ve dvou muzeích**



## MUZEUM ALCHYMIŠTŮ A MÁGŮ STARÉ PRAHY

Jánský vršek 8, 110 00 Praha 1  
tel.: +420 257 224 508  
www.muzeumalchymistu.cz

## MUZEUM PRAŽSKÝCH POVĚSTÍ A STRAŠIDEL

Mostecká 18, 110 00 Praha 1  
tel.: +420 257 221 289  
www.muzeumpovesti.cz

▪ otevřeno: denně 10.00–22.00; skupiny po tel. dohodě i dříve

## EXPOZICE

Projděte si podzemní uličku s atmosférou staré Prahy a setkejte se tváří v tvář se strašidly! Poznejte slavné pražské pověsti a zažijte jejich kouzlo v interaktivních hříčkách. Pochopíte, co jiní netuší – kde se rodí pražský genius loci.

## AKCE

▪ Aktuální program najdete na [www.muzeumpovesti.cz](http://www.muzeumpovesti.cz)

## NÁRODNÍ PEDAGOGICKÉ MUZEUM A KNIHOVNA J. A. KOMENSKÉHO



NÁRODNÍ PEDAGOGICKÉ  
MUZEUM A KNIHOVNA  
J. A. KOMENSKÉHO

## NÁRODNÍ PEDAGOGICKÉ MUZEUM

Valdštejnská 18, 110 00 Praha 1 - Malá Strana  
tel.: +420 257 533 455  
e-mail: [pedagog@npmk.cz](mailto:pedagog@npmk.cz)  
www.npmk.cz

- vstupné na stálou expozici: základní 60 Kč; snížené 30 Kč; rodinné 100 Kč; držitelé průkazů ZTP, ZTP/P, AMG, ICOM, ICOMOS, ICIS, ITIC zdarma
- vstupné na výstavy: základní 40 Kč; snížené 20 Kč; rodinné 60 Kč; držitelé průkazů ZTP, ZTP/P, AMG, ICOM, ICOMOS, ICIS, ITIC zdarma
- vstupné na doprovodné programy pro školní skupiny: 40 Kč (platí i jako vstupenka)

## STÁLÁ EXPOZICE

**Odkaz J. A. Komenského. Tradice a výzvy české vzdělanosti Evropy** Expozice je zaměřena na tisíciletou historii vzdělanosti českého národa od středověku až po současnost v evropském kontextu (popisky česko-anglické). Prezentovány jsou unikátní školní pomůcky, učebnice, staré tisky, mapy aj. Součástí expozice jsou školní kabinet, ukázka školních tříd z 1. republiky a ze 70. let 20. století, písáčky koutek, interaktivní program o životě, díle a odkazu J. A. Komenského, elektronicky zpřístupněný fond školních vysvědčení, promítání dokumentů aj.

## KRÁTKODOBÁ VÝSTAVA

**Historické portréty J. A. Komenského a jeho současníků** Výstava představí portréty J. A. Komenského, jeho spolupracovníků a členů rodiny, a to jak olejomalby, tak grafiky či poštovní známky, bankovky a medaile; bude prezentován i velmi vzácný kalich z 16. století, který příslušníci Jednoty bratrské odvezli během své emigrace z pobělohorských Čech do Polska. Dnes je uložen v muzeu v Lešně (Muzeum Okregowe) a je jedním z mála českých reformačních kalichů, které se dochovaly | od 17. 5. do 1. 12.

## AKCE

13. 06. | 17.00 | V rámci cyklu **Návraty ke kořenům vzdělanosti** – vzpomínky a úsměvné historiky o známých osobnostech (R. Lukavský, F. Nepil aj.).

## PEDAGOGICKÁ KNIHOVNA J. A. KOMENSKÉHO

Jeruzalémská 12, 110 00 Praha 1  
tel.: +420 221 966 411, 415  
e-mail: [pedknihovna@npmk.cz](mailto:pedknihovna@npmk.cz)

www.npmk.cz/knihovna; www.csk.npmk.cz

- knihovna je přístupná pro veřejnost po–pá 9.00–18.00
- fondy PK jsou zaměřeny především na oblast výchovy, vzdělávání a školství
- volný vstup pro uživatele PK s platným čtenářským průkazem nebo aktivovanou ISIC, ITIC, lítačka, Open-Card

## VÝSTAVA

**Virtuální prezentace k 100. výročí založení PK** Výstava je ve schodištvé hale a přilehlém prostoru multimediálně představeno poslání, historie a současnost PK, včetně poskytovaných veřejných služeb. Zahrnuje i nástěnnou výstavku věnovanou osobnostem a sídlům PK v její historii | od 30. 4. do 31. 12.

## PAMÁTNÍK NÁRODNÍHO PÍSEMNICTVÍ

Strahovské nádvoří 1, 110 00 Praha 1  
tel.: +420 220 516 695  
e-mail: post@pamatnik-np.cz  
www.pamatniknarodnihopisemnictvi.cz  
▪ spojení: tram 22, st. Pohořelec



PAMÁTNÍK  
NÁRODNÍHO  
PÍSEMNICTVÍ

PNP nabízí vzdělávací programy pro organizované skupiny (ZŠ, SŠ a VŠ), komentované prohlídky, exkurze na odborná pracoviště PNP, přednášky a tvůrčí dílny. Veškeré pořady jsou na objednání a termín konání je po dohodě. Aktuální nabídku pořadů najdete na webu PNP, pro další informace pište na arndt@pamatnik-np.cz

## LETOHRÁDEK HVĚZDA

Obora Hvězda, Praha 6 – Liboc

- spojení: stanice metra Petřiny; tram 1, st. Sídliště Petřiny
- otevírací doba: otevřeno denně mimo pondělí 10.00–18.00
- Letohrádek Hvězda je otevřen od 2. 4. do 31. 10.

## EXPOZICE

**Pracovna Ladislava Mňačka** je instalována autenticky podle dobových fotografií spisovatelova bytu. Pracovna je přístupná v rámci literárních čtení či diskuzí nebo na objednávku na tel. 273 132 553.

## VÝSTAVY

**65 unikátů** Památník národního písemnictví připravil ve spolupráci se Slovenskou národní galerií v Bratislavě unikátní virtuální projekt, v němž představuje 65 nejvýznamnějších dokumentů ze svého sbírkového depozitáře. Virtuální výstava vznikla k 65. výročí založení Památníku národního písemnictví. Rukopisy, portréty, dopisy, rukopisné záznamy, autografy, ale i další předměty si můžete prohlédnout na adrese 65.pamatniknarodnihopisemnictvi.cz.

**Cestopisák Josefa Váchala** V Museum Josefa Váchala v Litomyšli probíhá výstava Cestopisák Josefa Váchala. Výstava představí humorem naplněných 75 obrázků z cest Josefa Váchala po Vysočině. Když v srpnu 1921 Josef Váchal domaloval další část maleb v Portmoneu, vydal se s Josefem Portmanem a Annou Mackovou na několikadenní výlet na Vysočinu. Co všechno tam zažili a viděli? To zaznamenal Josef Váchal do vandrovnických knížek obrazem i průvodním slovem. Výstavu pořádá Portmoneum – Museum Josefa Váchala a Památník národního písemnictví | od 23. 3. do 16. 6.

**Ferdinand II. Tyrolský a letohrádek Hvězda** Společně se zahájením sezóny na letohrádku Hvězda připravil Památník národního písemnictví modifikaci výstavy Ferdinand II. Tyrolský a letohrádek Hvězda do stálé expozice. Expozice, kterou pořádá Památník národního písemnictví ve spolupráci s Ústavem dějin umění Akademie věd ČR, představuje nejen život arcivévody Ferdinanda II. (1529–1595), ale především stavbu, která je s jeho působením v Českém království spjata snad nejpěvňěji.

**Z rodinného alba. Příběhy česko-slovenského kulturního sblížení** Výstava Z rodinného alba. Příběhy česko-slovenského kulturního sblížení v letohrádku Hvězda, představí, jak se Češi a Slováci v období 1800–1939 stýkali a poznávali a jaké kulturní výsledky z jejich zájmu vzešly. Prostřednictvím invenčně nainstalovaných archiválií, knih i uměleckých předmětů z řady českých muzeí seznámí návštěvníky s tím, jak se oba národy navštěvovaly (a inspirovaly), jak hledaly společnou řeč (i jak si nerozuměly) a jak slovenská literatura pronikala do českých nakladatelství. Výstava Z Rodinného alba zasáhne i do mezinárodních souvislostí | 12. 6. v 18.00 vernisáž výstavy v letohrádku Hvězda | od 13. 6. do 8. 9.

## Mánie Josefa Portmana. „Vy jste unikum milý Portmane!“

Velkoryse koncipovaná výstava připomene životní i profesní osudy litomyšlského rodáka, bibliofila Josefa Portmana. Rozšíří dosavadní povědomí o jeho práci a sbírce, ale také přehodnotí některá přetrvávající klíšé vztahující se k jeho osobě. Portman zde bude prezentován nejen svou vydavatelskou činností, ale také jako vytrvalý sběratel, rozporuplný mecenáš a milovník umění. Výstavu pořádá Městská galerie Litomyšl ve spolupráci s Památníkem národního písemnictví v Praze.

Aktuální přehled akcí najdete vždy na našich webových stránkách a sociálních sítích.

## PUBLIKACE

**Josef Portman (1893–1968). Na pomezí bibliomanie (Vilma Hubáčková, Bronislava Rokytová (eds.))** Kolektivní monografie Josef Portman (1893–1968). Na pomezí bibliomanie sumarizuje a prezentuje výsledky třiletého výzkumného projektu. Rozšiřuje dosavadní povědomí o práci a sbírce litomyšlského bibliofila Josefa Portmana, ale také přehodnocuje některá přetrvávající klíšé vztahující se k jeho osobě. Portman je zde prezentován nejen svou vydavatelskou činností, ale také jako vytrvalý sběratel, rozporuplný mecenáš a milovník umění. Zatímco jeho přítel Josef Váchal, autor výmalby dvou místností domu, dnešního Portmonea, je dnes všeobecně znám, svérázný Portman zůstal jako démonický uzurpátor uměleckých děl ve Váchalově stínu.

**Příběhy exilu. Osudy exulantů z území bývalého Ruského impéria v meziválečném Československu (Jakub Hauser, Věra Velemanová, eds.)** Kolektivní monografie Příběhy exilu navazuje na úspěšný výstavní katalog Zkušenost exilu, publikaci oceněnou v soutěži Gloria musaealis jako nejlepší muzejní publikace roku 2017. Kniha mapuje další vesměs málo známé aspekty fenoménu meziválečného ruského, ukrajinského a běloruského exilu, mj. v podrobných textech o vzdělávacím systému,

odborních v technických oborech, dějinách Slovanské knihovny, literárním sdružení Daliborka či skupině výtvarníků Skytové. Stejně jako loňský výstavní katalog obsahuje i tato kniha tři jazykové verze všech textů a bohatý obrazový doprovod, prezentující z velké části dosud nepublikované materiály z českých i zahraničních archivních, muzejních, galerijních i soukromých sbírek

**S iniciálami V. V.** Po knihách *Jméno Vokolek a Listy tří bratří a sestry Květy*, nedávno vydaných v nakladatelství Torst, vyjde v polovině prosince, a tentokrát v Památkách národního písemnictví, další svazek věnovaný umělecké rodině Vokolků. Kolektivní monografie nazvaná *S iniciálami V. V.* přinese různorodý a pečlivě připravený celek, skládající se z literárněvědných a uměnovědných studií, ze vzpomínek přátel a z korespondence, kterou bratři udržovali s různými osobnostmi (Ivan Diviš, Mojmír Trávníček, Vladimír Binar, Josef Träger). Materiálově (i fotograficky) bohatý svazek vychází z fondů několika institucí, které o dílo bratřů pečují.

## PIVOVARSKÉ MUZEUM U FLEKŮ

Křemencova 11, 110 00 Praha 1  
tel: +420 224 934 019–20  
[www.ufleku.cz](http://www.ufleku.cz)

**Pivovar a restaurace U Fleků nabízí dva prohlídkové okruhy – pivovarské muzeum a exkurzi pivovaru.**

- muzeum otevřeno: po–so 10.00–16.00
- prohlídky jsou doprovázeny odborným výkladem, prodej vstupenek končí 60 min. před ukončením provozní doby
- vstupné do muzea 100 Kč/os., školní skupiny 50 Kč/os., délka prohlídky cca 30 min.; výklad v českém, anglickém, německém, španělském, ruském, švédském a italském jazyce.
- prohlídka pivovaru pouze na objednávku, o víkendech je prohlídka podmíněna konzumací v restauraci.
- vstupné do pivovaru: 210 Kč/os., školní skupiny 100 Kč/os., délka prohlídky cca 45 min.; výklad v českém, anglickém a německém jazyce; součástí prohlídky je ochutnávka piva a sklenička jako suvenýr.



## PIVOVARSKÉ MUZEUM

**Historie výroby piva v Praze** Zájemcům o pivovarskou problematiku poskytje ojedinelou možnost seznámit se s výrobou piva a sladu tak, jak byla v minulosti prováděna nejen v pivovaru U Fleků, ale též v desítkách malých pivovarů po celé Praze. Pivovarské muzeum je umístěno v bývalé sladovně, která sloužila svému účelu od doby renesance do roku 1940. Je zde dochovaný stříškový kouřový hvozď, kterému se také říká valach, kde se slad sušil a poté i pražil v horkém kouři z bukových polen. Dále je možné si prohlédnout filtr na pivo, sprchový chladič, dřevěné sudy značkové vypalovacími železy i nástroje na jejich opravování, plnička lahví, váha na slad, hustoměry a další pivovarské a sladovnické náčiní.



## PIVOVAR U FLEKŮ

**Historický pivovar fungující od roku 1499 dodnes** Součástí exkurze je videoprojekce a prohlídka sklepa a varny. Jediné jsou především prostory varny, kde se pivo stále vyrábí pod původními středověkými trámy z jedlového dřeva natřeného volskou krví. Měděné varní nádoby pocházejí z roku 1937, stále se používají i unikátní chladič štok – velká měděná vana k ochlazení mladiny po uvaření. Pivovar již přes 150 let nabízí výhradně speciální tmavé pivo, které se vyrábí z tradičních surovin – vody, ječného sladu a chmele za použití kvasnic.

## POPMUSEUM

### Muzeum a archiv populární hudby

Bělohorská 150, 160 00 Praha 6  
mobil: +420 776 141 531–2, 605 369 286  
e-mail: [info@popmuseum.cz](mailto:info@popmuseum.cz)  
[www.popmuseum.cz](http://www.popmuseum.cz)

- spojení: metra A – Malostranská; tram 22 nebo 25 st. U Kaštanu
- otevřeno st a čt 16.00–20.00; so 14.00–18.00 nebo po telefonické domluvě
- vstupné: pasivní prohlídka (pastva pro oči) 40 Kč; aktivní prohlídka (všemi smysly) 100 Kč/h



## EXPOZICE

**Elektrické hudební nástroje, hra na nástroje a s přístroji, karaoke, databáze, audio a video ukázky z dějin československé populární hudby, specializované časopisy, knihy.**

## VÝSTAVA

**Zabal tu hudbu!** Obaly československých rockových (nejen, ale především) gramodesek od vinylu k iPodu. Významní výtvarníci tuzemských gramodesek. Obaly cenzurované i ty z krátké éry bez omezení a pravidel. Obaly metalové, punkové, jazzrockové. Rozdíl mezi obaly desek vydaných v Československu a na export. Singlové a albové série, fenomén univerzálního obalu | do 27. 6.

## HUDEBNÍ KLUB VAGON

Praha 1, Národní 25

- otevřeno od 19.00

## VÝSTAVA

**Jan Hrubý 70** Projekty a spolupráce předního rockového houslisty | do 31. 8.

## UMĚLECKOPRŮMYSLOVÉ MUSEUM V PRAZE

# u(p)m

## HISTORICKÁ BUDOVA UMĚLECKOPRŮMYSLOVÉHO MUSEA V PRAZE

ulice 17. listopadu 2, 110 00 Praha 1

mobil: +420 778 543 901

[www.upm.cz](http://www.upm.cz)

- otevřeno út 10.00–20.00; st – ne 10.00–18.00
- vstupné na všechny výstavy: plné 300 Kč, snížené 150 Kč

## VÝSTAVY

**Šílený hedvábík. Zika & Lída Ascher: textil a móda** Výstava odkrývá příběh u nás zapomenutých pražských rodáků Ziky Aschera a jeho manželky Lídy, kteří po odchodu z Československa v roce 1939 vybudovali v Londýně úspěšnou firmu. Z textilní firmy Ascher vytvářeli své kolekce módní domy francouzské, stejně jako britské a italské například Dior, Balenciaga, Lanvin, Cardin, Y. S. Laurent, Paterson, Sassoon nebo Fabiani. Světovou proslulost jim také přinesla kolekce luxusních tištěných šátek (tzv. squares), které zhotovovali podle návrhů významných umělců, mezi něž patřili Henry Moore, Henri Matisse, André Derain a mnozí další | do 15. 9.

**Plejády skla 1946-2019 I. část** Expozice představuje část světově proslulé sbírky skla Uměleckoprůmyslového musea v Praze druhé poloviny 20. století a začátku 21. století, tzv. autorské sklo. Výběr klíčových děl z různých desetiletí začíná rokem 1946, doprovází jej vysvětlující chronologické texty, včetně výroků slavných představitelů sklářské scény

**Odvaha a risk** Výstava dokládá, jak důležitou roli sehrálo Uměleckoprůmyslové museum v Praze jako klíčová instituce designu, v jeho propagaci a prezentaci. Výběr progresivních výstavních akcí z období 1918-2000 upozorní prostřednictvím dochovaných muzejních exponátů, instalačních prvků a dobové dokumentace na důležitá témata, kterými muzeum často předvíдалo tendence navrhování a výroby předmětného světa společnosti své doby | od 22. 5.

**Navracení identity** Výstavou připomíná Centrum pro dokumentaci majetkových převodů kulturních statků obětí II. světové války a UPM problematiku kulturních statků zcizených či zkonfiskovaných konkrétním rodinám a lidem. Právě přes jejich bývalý majetek výstava připomene jejich tragické osudy. Výstava

se koná u příležitosti 80. výročí zavedení Norimberských zákonů v Protektorátu Čechy a Morava | od 20. 6.

**Sklárna Elias Palme** Připomenutí 170. výročí věhlasné firmy na výrobu lustrů v Kamenickém Šenově | vstup zdarma

**Sarkofág pro královnu** Výstava, projekce filmu a přednášky dokumentující vznik unikátního skleněného sarkofágu pro dánskou královnu Margrethe II. v dílně českého skláře Zdeňka Lhotského. Výstavu provází stejnojmenný film Pavla Štingla a série přednášek Zdeňka Lhotského | od 5. do 16. 6.



## DŮM U ČERNÉ MATKY BOŽÍ

Ovocný trh 19, 110 00 Praha 1

[www.czukubismus.cz](http://www.czukubismus.cz)

- otevřeno út 10.00–19.00; st–pá 10.00–18.00
- vstupné: plné 150 Kč, snížené 80 Kč

## EXPOZICE

Expozice Český kubismus představuje **kubismus jako směr ideově propojující volné i užité umění a architekturu**. V domě U Černé Matky Boží jsou vystaveny nábytkové soubory, samostatné kusy nábytku, dobové obrazy a grafiky, plastiky či doplňky z keramiky, skla a kovů.

## VÝSTAVA

**Geometrie posvátného prostoru. Jan Blažej Santini Aichel**

Po staletích objevené souvislosti geometrie a prostorového rozvrhu staveb geniálního Jana Blažeje Santiniho Aichla | do 15. 9.

## GALERIE JOSEFA SUDKA

Úvoz 24, 118 00 Praha 1

[www.czukubismus.cz](http://www.czukubismus.cz)

- otevřeno út-ne 11.00–17.00
- vstupné: plné 40 Kč, snížené 20 Kč

## VÝSTAVA

**Miloš Spurný: Mizející krajiny** Botanik a rostlinný fyziolog fotografoval krajinné partie z pozice geomorfologie. Spurného fotografie z 50. a 60. let nás uvádějí do krajín, které byly kultivované generacemi hospodářů. Do polí ještě nevjely traktory s pluhly, aby vše sjednotili do nekonečných družstevních lánů | od 27. 6.

## UNIVERZITA KARLOVA



UNIVERZITA  
KARLOVA

### MUZEUM UNIVERZITY KARLOVY

Karolinum, Ovocný trh 3, 110 00 Praha 1

tel.: +420 224 491 111

www.muzeum.cuni.cz

- expozice je otevřena od 30. 4. do 17. 6. denně 10.00–18.00; vstup Ovocný trh 3. Prohlídku s průvodcem vždy poslední středu v měsíci je nutně domluvit e-mailem: organiz@ruk.cuni.cz

### EXPOZICE

**Stálá expozice věnovaná dějinám nejstarší středoevropské univerzity** je umístěna v gotických sklepeních historické budovy Karolina v centru Prahy. Pět tematických bloků mapuje historii Univerzity Karlovy od jejího založení v roce 1348 až po současnost, včetně významných osobností, které jsou s ní spojeny. Výstava také nabízí řadu unikátních exponátů, z nichž některé jsou pro veřejnost zpřístupněny zcela poprvé. K vidění je také originál žezla rektora Univerzity Karlovy z roku 1883, soubor autentických zbraní použitých pražskými vysokoškolskými studenty v revolučním roce 1848 nebo diplom a medaile nositele Nobelovy ceny za chemii Jaroslava Heyrovského z roku 1959.

### VÝSTAVA

**Czech Nature Photo 2019** Czech Nature Photo představuje nejlepší snímky přírody fotografů z České republiky a Slovenska. Cílem soutěže je ukázat přírodu celého světa tak, jak ji vidí naši fotografové. Czech Nature Photo doplňuje „sesterskou“ soutěž Czech Press Photo, která má více než dvacetiletou tradici a přináší nejdůležitější reportážní snímky roku. Cílem Czech Nature Photo je vzdělávat veřejnost v oblasti ochrany přírody a pomocí fotografií představovat unikátní svět zvířat. Prostřednictvím fotografií chce Czech Nature Photo sdělovat, že každý z nás má zodpovědnost za stav přírody na celé naší planetě | do 17. 6. | 10.00–19.00 | Ovocný trh 3, Praha 1, vstupné 150 Kč plné, 80 Kč snížené (pro studenty do 26 let, senioři nad 65 let)



foto: Pospíšil Štěpánek

## VOJENSKÝ HISTORICKÝ ÚSTAV PRAHA

U Památníku 2, 130 05 Praha 3

tel.: +420 973 204 900

e-mail: museum@army.cz

www.vhu.cz



VOJENSKÝ  
HISTORICKÝ  
ÚSTAV PRAHA

VHÚ Praha je vědeckovýzkumné, muzejní a knihovní zařízení Ministerstva obrany ČR. Nedílnou součástí VHÚ Praha jsou muzea a výstavní prostory. Jde o Armádní muzeum Žižkov, Letecké muzeum Kbely, Vojenské technické muzeum Lešany, Národní památník hradinů heydrichiády a další externí výstavní prostory.

### ARMÁDNÍ MUZEUM ŽIŽKOV

U Památníku 2, 130 05 Praha 3

- **upozornění:** kvůli plánované rekonstrukci je muzeum zcela uzavřeno.

### LETECKÉ MUZEUM KBELY

Mladoboleslavská 425/9, 190 00 Praha 9

tel.: +420 973 207 500

- otevřeno: od května do října, denně mimo pondělí 10.00–18.00
- vstup zdarma



### EXPOZICE

**Letecké muzeum bylo založeno v roce 1968 v areálu historického vojenského letiště Praha – Kbely**, první letecké základny vybudované po vzniku Československa v roce 1918. Expozice muzea se vztahuje bezprostředně k **historii československého a českého letectví, zvláště vojenského**. Pro srovnání jsou zde vystaveny také vybrané typy světově významných letadel a kromě toho i množství leteckých motorů, součásti draků letounů, výzbroj, výstroj, stejno kroje, prapory, vyznamenání a další památky, které se vztahují k historii československého a českého letectví. Početností a kvalitou sbírek patří k největším leteckým muzeím v Evropě. Řada letounů patří ke světovým unikátům. Zpřístupněn je také letňanský areál **Staré Aerovky**, díky němuž se kbelská expozice rozšířila o další výstavní prostory | nachází se cca 900 metrů od kbelského areálu, vchod z ulice Hůlka

## AKCE

**08. 06. | 19.00–01.00 | Pražská muzejní noc** – návštěvníky čekají ukázky letecké techniky a bohatý doprovodný program.

## VOJENSKÉ TECHNICKÉ MUZEUM LEŠANY

Lešany u Týnce nad Sázavou, 257 42 okres Benešov  
tel.: +420 973 296 161

- otevřeno: červen a září so+ne 9.30–17.30; červenec a srpen denně mimo pondělí 9.30–17.30
- vstup zdarma

## EXPOZICE

Vojenské technické muzeum Lešany se nachází v prostoru bývalých dělostřeleckých kasáren. Expozici tvoří **více než 700 historických tanků, kanónů, motocyklů, obrněných, nákladních a osobních vojenských vozidel, raketová technika, spojevací a ženijní prostředky a logistický materiál pocházející z období od roku 1890 až do současnosti.** Sbírky jsou široké veřejnosti prezentovány v deseti halách, pod šesti přístřešky a na volném prostranství. Rozsahem a složením svých sbírek, v nichž je zastoupen nejen světový unikát, se toto muzeum řadí mezi nejvýznamnější evropské instituce svého druhu.

## NÁRODNÍ PAMÁTNÍK HRDINŮ HEYDRICHIÁDY

Resslova 9a, 120 00 Praha 2  
tel.: +420 224 916 100

- otevřeno: denně mimo pondělí 09.00–17.00
- vstup zdarma

Místo úkrytu a posledního boje skupiny příslušníků československého zahraničního odboje, kteří se podíleli na atentátu na zastupujícího říšského protektora Reinharda Heydricha.

## EXPOZICE

Expozice věnovaná **Operaci ANTHROPOID – atentátu na Reinharda Heydricha v květnu 1942.**

## AKCE

**08. 06. | 19.00–01.00 | Pražská muzejní noc** – návštěvníky čekají projekce ukávek z filmu Anthropoid a bohatý doprovodný program.



## MUZEUM HRADNÍ STRÁŽE

Pražský hrad, 110 00 Praha 1

- upozornění: kvůli rekonstrukci Prašné věže Mihulka je expozice uzavřena.

V Prašné věži Mihulka se nachází **expozice mapující vývoj českých vojenských jednotek střežících Pražský hrad od nejstarších dob do současnosti.**

## ŽIDOVSKÉ MUZEUM V PRAZE

U Staré školy 1, 3, 110 00 Praha 1

tel.: +420 222 749 211

e-mail: office@jewishmuseum.cz

www.jewishmuseum.cz

- otevřeno: denně mimo so a židovských svátků 9.00–18.00



## PROHLÍDKOVÉ OKRUHY

**1) Židovské muzeum v Praze** (Maiselova synagoga, Španělská synagoga, Pinkasova synagoga a Klausova synagoga, Obřadní síň, Starý židovský hřbitov a Galerie Roberta Guttmanna)

**2) Pražské Židovské Město** (Židovské muzeum v Praze a Staronová synagoga)

**3) Staronová synagoga**

Detailní informace o expozicích, cenách a možných slevách naleznete na [www.jewishmuseum.cz](http://www.jewishmuseum.cz).

## GALERIE ROBERTA GUTTMANNA

U Staré školy 3, 110 00 Praha 1 (zadní trakt Španělské synagogy)

## VÝSTAVA

**„Kresby odjinud...“** Nová výstava výtvarníka Jaroslava Róny (\*1957), spoluzakladatele nejvýznamnějšího uměleckého sdružení generace osmdesátých let, skupiny Tvrdohlavých. Předmětem výstavy je soubor Rónových „Kreseb odjinud...“ z let 2012–2018, který nám nabízí možnost proniknout hlouběji do světa a představit umělce | do 6. 10.

## PROGRAM PRO RODIČE S DĚTMI

Maiselova 15, 110 00 Praha 1 (dílna v přízemí)

**16. 06. | 14.00 | Lviček Arje a Desatero přikázání** – S Desaterem a svátkem Šavuot vás seznámí Lviček Arje a sami si také něco vyrobíme. Prohlídka: Maiselova synagoga | vstupné 50 Kč

## MAISELOVA SYNAGOGA

Maiselova 10, 110 00 Praha 1

## POŘADY

- vstupenky na koncerty možno zakoupit v předprodeji v Maiselově synagoze, v Informačním a rezervčním centru ŽMP (Maiselova 15, Praha 1), v síti Ticket Art a Via Musica a prostřednictvím webových stránek muzea

**05. 06. | 19.00 | Z Kocku až do Košic** – americký klezmerový houslista a zpěvák Yale Strom se opět vrací do Prahy. Spolu s předním českým kontrabasistou Petrem Dvorským a akordeonistou Aliaksandrem Yasinskim zahrají teskné i extatické klezmerové, chasidské i romské melodie | vstupné 230 / 150 Kč

**06. 06. | 19.00 | Bennewitzovo kvarteto: Mendelssohnovy inspirace** – koncert jednoho z předních českých smyčcových kvartet. Na programu koncertu jsou kontrapunkt z Umění fugy Johanna Sebastiana Bacha (1685–1750) a smyčcové kvartety Felixe Mendelssohn-Bartholdyho (1809–1847) a Ludwiga van Beethovena (1770–1827) | vstupné 230 / 150 Kč

**19. 06. | 19.00 | Jaroslav Róna: Život a dílo** – práce výtvarníka Jaroslava Róny se vyznačují často archetypálními, mytickými a apokalyptickými tématy. Jaké nové práce se rodí v ateliéru na Novém židovském hřbitově na Olšanech? U příležitosti právě probíhající výstavy Kresby odjinud... v Galerii Roberta Guttmanna Židovského muzea v Praze pohovoří výtvarník o svém díle, které osciluje od kresby a malby po plastiky a tzv. architektury | vstup volný

## AUDITORIUM ŽMP

Maiselova 15, 110 00 Praha 1 (3. patro)

**11. 06. | 18.00 | Deset hvězd: Historie židovských obcí v Plzni a Břežnici** – Břežnická synagoga z roku 1725 stojí uprostřed unikátního celku židovské čtvrti zvané Lokšany. O historii lokalit v Plzni a Břežnici promluví autor stálých expozic v obou objektech historik Václav Fred Chvátal z Muzea Českého lesa v Tachově. Přednáška je součástí přednáškového cyklu Deset hvězd | vstup volný

**12. 06. | 18.00 | Kniha Zohar: mystický komentář k Tóře** – přednáška teologa Josefa Blahy bude věnována stvoření světa, jak jej popisuje tato mystická kniha, i jejímu literárnímu charakteru | vstup volný

**13. 06. | 18.00 | Nathaniel Reich: první egyptolog na pražských univerzitách** – životní osudy jednoho z předních světových egyptologů přiblíží ve své přednášce prof. Ladislav Bareš z Českého egyptologického ústavu FF UK | vstup volný

**18. 06. | 18.00 | Aktivita organizace JDC v post-komunistickém Československu** – jak se tato organizace postavila k novým výzvám po roce 1989 a kam směřovala v prvních letech po pádu komunistického režimu? Na tyto otázky ve své přednášce odpoví první porevoluční ředitel organizace JDC po tehdejší Československo Yechiel Bar-Chaim. Přednáška v angličtině s českým překladem | vstup volný

**25. 06. | 18.00 | Osvětimské album** – jediným dochovaným fotografickým dokladem o vnitřním fungování koncentračního tábora Osvětim je náhodně nalezená sbírka fotografií, tzv. Osvětimské album. Přednáška správce fotoarchivu Židovského muzea v Praze Martina Jelínka objasňuje vznik alba, jeho nalezení osvětimskou vězeňkyní Lili Jacob a poválečný osud alba, v němž hraje významnou roli i Židovské muzeum v Praze | vstup volný

**27. 06. | 18.00 | Pět večerů s Billy Wilderem: Na titulní straně** – poslední část stejnojmenného cyklu filmové historičky Alice Arovnové. V originálním znění (anglicky) s českými tituly | vstup volný

## MIMOPRAŽSKÁ MUZEA

### HORNICKÉ MUZEUM PŘÍBRAM



**Největší hornické muzeum v České republice** založené roku 1886 zve k návštěvě unikátních expozic situovaných v památkově chráněných objektech Ševčinského, Vojtěžského, Anenského a Drkolnovského dolu, v hornickém domku na Břežových Horách a ve čtyřech mimopříbramských pobočkách.



### HORNICKÝ SKANZEN BŘEZOVÉ HORY – NÁRODNÍ KULTURNÍ PAMÁTKA

Ševčinský důl, Vojtěžský důl, Anenský důl, Drkolnovský důl, hornický domek

nám. Hynka Kličky 293, 261 01 Příbram VI - Březové Hory

tel.: +420 318 633 138

e-mail: info@muzeum-pribram.cz

www.muzeum-pribram.cz

- otevřeno: út – pá 9.00–17.00; so – ne 9.00–18.00
- vstupné: základní 40 Kč; snížené 20 Kč; rodinné 100 Kč

**Expozice umístěné v historických báňských objektech přibližují minulost spatjatou s těžbou stříbra, uranu a dalších rud.** Muzeum umožňuje svezení hornickým vláčkem po povrchu i podzemím, prohlídky dvou kilometrů štol, fáraní výtahem, jízdu po skluzavce k obřím vodnímu kolu či seznámení s parními těžními stroji, cennou mineralogickou sbírkou a havířským folklorem.

### VÝSTAVY

**Doprovodné rudy v příbramském uranovém revíru** Výstava prezentuje ukázky galenitu a sfaleritu z některých lokalit příbramského uranového-polymetalického revíru | do 27. 12.

**Čisářův kamnář – o nálezích kachlových kamen na Příbramsku** Výstava zpřístupní bohatý fond kachlů, uložený v archeologické sbírce Hornického muzea Příbram. Na této poslední zastávce putovní výstavy bude prezentován mimořádný počet kachlů | do 14. 7.



## AKCE

**08. – 09. 06. | Hornické pohádky se svatou Barbarou a svatým Prokopem** – Prokopská stola na dole Anna ožije tůkáním železek a mlátků havříů. Do tajemně osvětleného pohádkového podzemí se návštěvníci dovezou důlním vláčkem. Setkají se zde i se svatou Barbarou a svatým Prokopem, patrony horníků. Zábavný program pro děti.

## PAMÁTNÍK VOJNA LEŠETICE

### Muzeum obětí komunismu

Lešetice 52, 262 31 Lešetice

tel.: +420 326 531 488

e-mail: info@muzeum-pribram.cz

www.muzeum-pribram.cz

▪ otevřeno: út–pá 9.00–17.00; so–ne 9.00–18.00

▪ vstupné: základní 40 Kč; snížené 20 Kč; rodinné 100 Kč

**Dochovaný vězeňský areál mezi bývalými uranovými šachtami, ojedinělý ve střední Evropě.** V letech 1949–1951 tábor nucených prací a následně do roku 1961 zařízení pro politické vězně komunistického režimu. Muzeum obětí totality a dějin uranového hornictví, Galerie Orbis Pictus: Europa, exteriérová expozice soch Jiřího Sozanského, možnost jízdy hornickým vláčkem.

## SKANZEN VYSOKÝ CHLUMEC

### Muzeum vesnických staveb středního

#### Povltaví

262 52 Vysoký Chlumeč

mobil: +420 733 371 546

e-mail: info@muzeum-pribram.cz |

www.muzeum-pribram.cz

▪ otevřeno: út–pá 9.00–17.00; so–ne 9.00–18.00

▪ vstupné: základní 60 Kč; snížené 30 Kč

**Skansen uchovává cenné památky venkovské architektury,** které dokládají vývoj lidového domu od poloviny 17. do počátku 20. století na území Středočeské pahorkatiny a ve středním Povltaví. Interiérové expozice přibližují způsob bydlení a hospodaření na vesnici.

## AKCE

**01. 06. | Vojáci na vsi** – celodenní program, při kterém skansen ožije vojáky, sedláky i řemeslníky.

**22. 06. | Balada pro banditu** – kulturní muzikálová verze příběhu Nikolaj Šuhaje loupežníka, jeho lásky Eržiky a dalších hrdinů příběhu se zlidovělými písničkami se odehraje v prostředí malebného Skanzenu Vysoký Chlumeč.

## MUZEUM ZLATA NOVÝ KNÍN

### Muzeum těžby a zpracování zlata na Novoknínsku

nám. Jiřího z Poděbrad 47, 262 03 Nový Knín

tel.: +420 318 593 015; mobil: +420 774 824 656

e-mail: info@muzeum-pribram.cz

www.muzeum-pribram.cz

▪ otevřeno: út–pá 9.00–17.00; so–ne 9.00–18.00

▪ vstupné: základní 40 Kč; snížené 20 Kč; rodinné 100 Kč

**Expozice přibližují historii těžby a zpracování zlata na Novoknínsku** od nejstarších dob až do 20. století, dějiny města, místní řemesla a průmysl či historii mistrovství světa v rýžování zlata u nás i v zahraničí.

## AKCE

**01. 06. | Muzejní noc v Muzeu zlata Nový Knín** – noční prohlídka historického objektu Mincovny, v níž kdysi perkmistr vykuoval od těžařů zlato, rýžování zlata a další doprovodný program.

## MUZEUM ŠPÝCHAR PROSTŘEDNÍ LHOTA

Prostřední Lhota 1, 262 03 Chotilsko

tel.: +420 318 543 958; mobil: +420 702 019 932

e-mail: info@muzeum-pribram.cz

www.muzeum-pribram.cz

▪ otevřeno: út–pá 9.00–17.00, so–ne 9.00–18.00

▪ vstupné: základní 40 Kč; snížené 20 Kč; rodinné 100 Kč

**Expozice v barokním špýcharu, založeném roku 1770 Rytířským řádem Křižovníků s červenou hvězdou,** seznamují se životem na venkově ve středním Povltaví a nejstaršími dějinami regionu spjatými s těžbou zlata. Součástí je i archeologická výstava věnovaná keltskému oppidu Hrazany.

## MALÉ MÁSLOVICKÉ MUZEUM MÁSLA

Máslovice 3, 250 69 Vodochody

mobil: +420 724 191 246, 603 431 148

www.maslovice.cz

▪ otevřeno: so+ne 10.00–12.00 a 13.00–16.00; mimo tyto dny pouze po předběžné objednávce (min. 10 osob)

▪ vstupné: základní 40 Kč, senioři, studenti a děti 30 Kč, rodinná vstupenka (2 dospělí + děti) 100 Kč.

▪ spojení: autobusem č. 374 ze stanice metra C – Kobylisy, ulice Pod Sídlíštěm, autem směr Teplice a odbočit na Klíčany, vlakem z Masarykova nádraží do Libic nad Vltavou a přívozem přes řeku dále 1,2 km do Máslovic.

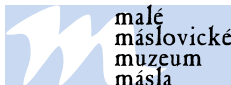

## STÁLÁ EXPOZICE

**Historické předměty na výrobu másla** (různé typy máselnic, dřevěných tvořítek na másto aj.) a **máslenky na servírování másla**

**Sbírka obalů od másla českých i zahraničních výrobců**

**Expozice o historii obce**

Muzejní obchůdek

Netradiční naučná stezka od muzea k přívozu

## VÝSTAVA

**V našem lese aneb Jak se dělá interaktivní kniha pro děti** | od 4. 5. do 25. 8.



## AKCE

**22. 06. | Svatojánská noc na řece** – noční jízda na lodích (kanoé, rafty) z Husince do Máslovic, v cíli odměny, ohňová show, občerstvení. Přihlášky nejpozději do 17. června!

Více informací na [www.maslovice.cz](http://www.maslovice.cz).

## MUZEUM STŘEDNÍHO POOTAVÍ STRAKONICE

Zámek 1, 386 01 Strakonice  
tel.: +420 380 422 608  
e-mail: [informace@muzeum-st.cz](mailto:informace@muzeum-st.cz)  
[www.muzeum-st.cz](http://www.muzeum-st.cz)

- stálé expozice muzea jsou z důvodu rekonstrukce uzavřené
- otevřena zůstává vyhlídková věž Rumpál a černá kuchyně
- otevřeno denně 9.00–17.00



MUZEUM STŘEDNÍHO POOTAVÍ  
STRAKONICE

## VÝSTAVY

Strakonicko a vznik protektorátu | do 16. 6.

Tipy na výlety po okolí | od 18. 6. do 15. 9.

## VODNÍ MLÝN HOSLOVICE

Hoslovice 36, 387 19 Čestice (17 km od Strakonice)  
tel.: +420 731 907 308  
e-mail: [mlyn@muzeum-st.cz](mailto:mlyn@muzeum-st.cz)  
[www.muzeum-st.cz](http://www.muzeum-st.cz)  
▪ otevřeno denně 9.00–17.00

- autentický obraz života na mlýně
- areál s domácími zvířaty a hospodářským vybavením
- etnografická expozice Ze života šumavského Podlesí
- řemeslné akce s pečením chleba
- ideální místo pro rodinný i školní výlet



Vodní mlýn  
Hoslovice

## AKCE

**15. 06. | Sekáči na mlýně** – soutěž v sečení a naklepávání kosy, kulturní program, řemeslní jarmark, pečení chleba v peci



## PAMÁTNÍK KARLA ČAPKA – STRŽ

262 02 Stará Huť u Dobříše 125  
tel.: +420 318 522 265  
[www.facebook.com/Památník Karla Čapka](http://www.facebook.com/Pam%C3%A1tn%C3%ADk%20Karla%20%C4%8Dapka)  
[www.capek-karel-pamatnik.cz](http://www.capek-karel-pamatnik.cz)

- otevřeno celoročně; duben–říjen mimo po 9.00–17.00; listopad–březen po–pá 9.00–16.00
- vstupné: základní 40 Kč; studenti a senioři 20 Kč; rodinné vstupné 100 Kč; fotografování 10 Kč

PAMÁTNÍK  
KARLA ČAPKA  
STRŽ  
VE STARÉ HUTI

NAUČNÁ STEZKA KARLA ČAPKA

## STÁLÉ EXPOZICE

Život a dílo Karla Čapka

Ferdinand Peroutka

Olga Scheinplugová

## AKCE

**08. 06. | 20.00 | Muzejní noc** – netradiční večerní prohlídka expozic Památníku

**15. 06. | 14.00 | Výstava v zahradě – Landart** – výstava objektů landartu vytvořených v zahradě studenty SÚŠ Trenchín



## PAMÁTNÍK TEREZÍN

Principova alej 304, 411 55 Terezín

tel.: +420 416 782 225

e-mail: pamatnik@pamatnik-terezin.cz

www.facebook.com/TerezinMemorial

www.pamatnik-terezin.cz

- otevřeno: Malá pevnost: denně 8.00–18.00; Muzeum ghetta a Magdeburská kasárna: denně 9.00–18.00; Krematorium: so zavřeno, ne – pá 10.00–18.00; Kolumbárium, obřadní místnosti a ústřední márnice: denně 9.00–18.00; Modlitebna a replika mansardy z doby terezínského ghetta: denně 9.00–18.00

### PAMÁTNÍK TEREZÍN



národní kulturní památka

## VÝSTAVA

**Zasnoubena se smrtí** Dokumentární výstava o Ireně (Ince) Bernáškové, první Češce, odsouzené nacisty k trestu smrti – předsálí kina Malé pevnosti | do 2. 6.

**Trude Sojka – Holocaust a mateřství** Výtvarná výstava – předsálí kina Muzea ghetta | do 9. 6.

**„ÉCRASER L'INFÂME!“ – Umělci a koncentrační tábor** Umělecká sbírka Památníku Sachsenhausen – výtvarná a dokumentární výstava, výstavní prostory IV. dvora Malé pevnosti (cela č. 41 + 42) | do 31. 7.

**Jsem tu bez rodiny** Výtvarná výstava, práce žáků a studentů, zaslané do Památníku Terezín v rámci XXV. ročníku literární a XXIII. ročníku výtvarné soutěže - Memorálu Hany Greenfeldové předsálí kina Malé pevnosti | od 8. 6. do 25. 8.

**Fritz Lederer – Život a smrt v Terezínském ghettu (kresby, grafiky)** Výtvarná výstava ze sbírek PT – předsálí kina Muzea ghetta | od 18. 6. do 1. 9.

**18. 06. | 14.00 | Vernisáž výstav**

## AKCE

**05. 06. | Literární a výtvarná soutěž Památníku Terezín – Memorál Hany Greenfeldové** – slavnostní vyhlášení výsledků XXV. ročníku literární a XXIII. ročníku výtvarné soutěže – Memorálu Hany Greenfeldové

– od 13.00

– v kinosále Muzea ghetta

– doprovodný kulturní program a přehlídka vítězných prací

**27. 06. | Pietní akt u příležitosti výročí poprav Milady Horákové** – JUDr. Milada Horáková (25. prosince 1901 – 27. června 1950). Milada Horáková byla československá politička popravená za údajné spiknutí a velezradu během komunistických politických procesů v 50. letech minulého století. Byla jedinou ženou popravenou během těchto procesů. Kvůli neústupnosti při procesu se stala symbolem odporu proti vládnoucí komunistické straně.



– v 10.00 v pamětní síni v bývalém Krankenrevíru, Malá pevnost Terezín

– ve spolupráci s Konfederací politických vězňů ČR

## ŠKODA MUZEUM

tř. Václava Klementa 294, 293 60 Mladá Boleslav

tel.: +420 326 832 038

e-mail: muzeum@skoda-auto.cz

www.museum.skoda-auto.cz

♿ bezbariérový vstup

- otevřeno: denně 9.00–17.00
- vstupné: individuální prohlídka: plně 70 Kč; snížené 35 Kč; rodinné 75 Kč; roční 280 Kč; snížené 140 Kč
- prohlídka s výkladem v českém / cizím jazyce (muzeum + závod): plně 140 Kč / 200 Kč; snížené 70 Kč / 100 Kč
- prohlídka s výkladem v českém / cizím jazyce (muzeum): plně 100 Kč / 130 Kč; \*snížené 50 Kč / 65 Kč
- prohlídka s pracovním listem (muzeum): 20 Kč
- zdarma: děti do 6 let; ZTP a ZTP/P a 1 doprovodná osoba; AMG; řidič bus; 1x doprovod od CK; 2x pedagogický dozor; novináři



## ŠKODA Muzeum

## STÁLÁ EXPOZICE

Expozice je rozdělena do tří tematických oblastí – **Tradice, Evoluce a Preciznost**. V tematické oblasti Tradice jsou přiblíženy hodnoty značky ŠKODA – Hrdost, Každodenní využitelnost a Výzvy, symbolizované třemi páry vozů. Bustami obou zakladatelů firmy začíná Evoluce. Dominuje jí chronologická řada po sobě jdoucích milníků automobilového vývoje. Okruh Preciznost představuje vozy v různých stádiích renovace – od nálevožového stavu až po „klenot“. Proces výroby současných vozů lze vidět v panoramatickém kině.

## VÝSTAVY

**Kvasiny – 70 let s okřídleným šípem** Východočeské Kvasiny si v letošním roce připomínají 70 let od připojení místní továrny k mladoboleslavské automobilce. Prvním vozem značky ŠKODA vyrobeným v Kvasinách byl již v roce 1947 ŠKODA SUPERB OHV. Výstava návštěvníky ŠKODA Muzea seznámí s historií výrobního závodu Kvasiny od doby, kdy se v něm poprvé začaly vyrábět automobily a připomene neúspěšnější vozy, které vyjely z bran kvasinské továrny | od 8. 5. do 1. 9.

**David Černý: Český betlém** Ojedinelá výstava bronzových plastik výtvarníka Davida Černého představuje scénické obrazy českých dějin a kultury.

**Ráj hlavolamů – Letní interaktivní výstava** Během letních prázdnin si návštěvníci ŠKODA Muzea mohou prohlídku stále expozice zpestřit interaktivní výstavou Ráj hlavolamů. Na návštěvníky všech věkových kategorií čekají drobné i maxi prostorové hlavolamy (Edisonovo vlákno, Holandský biliard, Bludistě pro 4 Ruce), smart games, deskové hry pro dva více hráčů či optické klamy. Pro nejmenší bude k dispozici dětský koutek se stavebnicemi. Těšit se můžete na sbírku ježků v kleci nebo Rubikových kostek či japonských kovových hlavolamů | Sál Hieronimus od 1. 7. do 11. 8.

## PROHLÍDKY EXPOZICE A VÝROBNÍCH PROVOZŮ

Nabízíme **komentované prohlídky** expozice ŠKODA Muzea a prohlídky výrobních provozů společnosti ŠKODA AUTO s průvodcem. Dále zajišťujeme **exkurze** do Lean Centra, ŠKODA Parts Centra, Vzdělávacího centra Na Karmeli a výrobního závodu ve Vrchlabí a Kvasinách. Pořádáme **speciální prohlídky** pro školní skupiny, technicky zaměřené skupiny a nevidomé. Rezervace a další informace na tel. +420 326 8 31134, 31135, 31137, e-mail: muzeum@skoda-auto.cz.

## AKCE

**01. 06. | 08. 00–19. 00 | Cool Dance superliga** – srdečné vás zveme na taneční soutěž COOL DANCE Superliga. Těšit se můžete na strhující souboj o body do republikového žebříčku, a to ve všech věkových kategoriích. Superliga je nejvyšší úrovní rankingové soutěže, které se mohou účastnit pouze nejlepší páry žebříčku ČR. Letos očekáváme účast 250 tanečních párů. Na finálová kola se můžete těšit od 19. 00. Nenechte si ujít to nejlepší z tanečního sportu v Mladé Boleslavi v prostorách ŠKODA Muzea.

**08. 06. | Dětský den se Škodovkou** – u příležitosti svátku děti mají všechny děti i jejich dospělý doprovod po celou sobotu vstup do expozice ŠKODA Muzea zdarma.

Těšit se můžete na zábavný program:

– malování na obličej, tvoření neobvyklých účesů, skákání v nafukovacím hradu a další aktivity na téma SUPERHRDINŮ, za jejichž splnění budou pro děti připraveny odměny

– YO-YO freestylové vystoupení mistra ČR i Evropy

– testovací jízdy vozy ŠKODA SCALA

– festival IQ Play: na 300 her a hraček pro všechny věkové kategorie – logické a deskové hry, smart hry pro jednoho hráče, stavebnice, baby zóna, logické skládačky a smyslové hračky.

– v průběhu celého dne je možné navštívit expozici ŠKODA Muzea a depositář prototypů a seznámit se tak s bohatou historií značky ŠKODA. Pro zájemce začínají každou celou hodinu 40 minutové komentované prohlídky expozice ŠKODA Muzea a depositáře prototypů (zahájení na recepci muzea, předchozí rezervace není nutná).

**08. – 09. 06. | Víkendový festival IQ Play** – pobavení a poučení dětí i dospělých přinese vrcholnou měrou Festival IQ Play – hravá výstava, na které jsou k vidění, ale hlavně k vyzkoušení hry a hračky edukativního charakteru, smyslové hračky, Montessori pomůcky, dřevěné hračky, logické hry, stavebnice a zvěščeniny her. Festival je rozdělen do několika zón podle druhu her. Zóna logických her je plná společenských deskových her, smart her pro jednoho hráče, logických a deskových her. Stavebnicová zóna nabízí stavebnice z nejrůznějších materiálů včetně méně známých stavebnic. Baby zónu pak tvoří obří stavebnice, logické skládačky a smyslové hračky. Celý festival zahrnující na 300 různých her.

**11. 06. | 17. 30 | Alternativní pohony: minulost, současnost a budoucnost** – elektřina, dřevoplyn, LPG, CNG, nebo vodík? Pohled do historie zprostředkuje Lukáš Nachtman, současný vývoj a perspektivy dalšího směřování značky představí Martin Hrdlička, vedoucí vývoje podvozku a agregátu ŠKODA AUTO | Sál L&K Fórum, vstup zdarma.

## RODNÝ DŮM FERDINANDA PORSCHEHO VE VRATISLAVICÍCH

Tanvaldská 38, 463 11 Liberec – Vratislavice nad Nisou

tel.: + 420 326 832 028

tel.: +420 326 832 038 (info mimo otevírací dobu)

e-mail: Vratislavice@skoda-auto.cz

- otevřeno: pá–ne 9.00–17.00, v ostatní dny po předchozí domluvě
- využijte možnosti zakoupit kombinovanou vstupenku Rodný dům F. Porscheho & ŠKODA Muzeum za zvýhodněnou cenu. Více informací na [www.rodnydumporsche.cz](http://www.rodnydumporsche.cz)

Zveme vás k prohlídce **nově zrekonstruovaného domu, ve kterém se v roce 1875 narodil Ferdinand Porsche**, automobilový konstruktér a tvůrce vozu Volkswagen. Na autentickém místě jsou představeny zásadní momenty vývoje inženýrského a konstrukčního umění, jehož součástí je životní dílo Ferdinanda Porscheho. Expozice je možné si prohlédnout individuálně pomocí na místě zapůjčených iPadů. V případě návštěvy skupiny nad 20 osob doporučujeme nás kontaktovat s předstihem.

## CAFÉ/RESTAURANT VÁCLAV

- otevřeno denně 9.00–17.00 a před každou akcí
- rezervace na tel.: +420 326 831 243

Navštivte v budově ŠKODA Muzea Café/Restaurant VÁCLAV provozovaný cateringovou společností Zátíší Group. VÁCLAV hostům nabízí kvalitní pokrmy a nápoje, příjemnou atmosféru a moderní prostředí obklopené historickým okolím.

# ČERVEN NA ZÁVODIŠTI VELKÁ CHUCHLE

Parkurové závody

čtvrtek - neděle 13. - 16. června

CPI Summer Cup

Dostihy

sobota 1. června

Dětský den a 69. Velká Červnová Cena, 16. Cena Nory Jeane

sobota 22. června

99. České Derby



DOSTIHY



PARKURY

# volnočasové aktivity

## PLANETÁRIUM PRAHA

Královská obora 233, 170 21 Praha 7

tel.: +420 220 999 001–3

e-mail: planetarium@planetum.cz

www.planetum.cz

- změna programu vyhrazena
- otevírací doba: po 8.30–12.00; út – pá 8.30–21.00; so 10.30–21.00; ne 10.30–19.30
- výjimky: 8. 6. zavrženo; 12. 6. 19.00–21.00; 21. 6. 08.30–19.30; 22. 6. 10.30–16.30

## SPECIÁLNÍ NABÍDKA

- dětský den s Polarisem včetně doprovodného programu pro děti.

**01. 06. | 11.00, 14.00, 15.00, 16.30 a 18.00 | Polaris 2 – Lucie – Tajemství padajících hvězd** – premiéra – nejprve se tučňák James a lední medvěd Vladimír vydají raketou Polaris zkoumat polární záři, jenže jako na potvoru je zasáhne meteorit. A vynoří se otázky: Jak to, že na nás padají hvězdy? Padají na nás skutečně? Pokud ano, mohou se trefit i do nás? Odpovědi budou hledat James, Vladimír a jejich nová kamarádka Lucie. Podniknou bláznivé dobrodružství na Měsíc, mezi planety a komety.

**06. a 20. 06. | 19.30 | Biosphere + INITI** – představení kombinující hudbu norského ambientního skladatele Geira Jenssena alias Biosphere a projekce z dílny Initi v prostoru pražského planetária je jedinečnou možností, jak prožít cestu napříč atmosférou a ponořit se do nekonečna.

**24. 06. | 19.00 | Distant Bells: Pink Floyd pod hvězdami** – koncert brněnské kapely Distant Bells - Pink Floyd tribute. Nechte se obklopit obrazem, autentickým zvukem, hvězdami i tmou a ponořte se do nesmrtelné hudby legendárních Pink Floyd

**26. 06. | 17.30 | Kosmoschůzka** – Kosmonautické aktuality – Michal Polák, Jemný úvod do astrodynamiky – Jaroslav Kousal, 50 let od Apollo 11

## PROGRAM POD HVĚZDNOU KLENBOU

- digitální planetárium

**01. 06. | 11.00, 14.00, 15.00, 16.30, 18.00, 19.30 | Polaris 2 – Lucie CZE/ENG** – premiéra nové pohádky pro děti i dospělé

## PROGRAM POD HVĚZDNOU OBLOHOU OD 2. DO 30. 6.

- digitální planetárium

út | **18.00 | Voyager CZE/ENG** – nový pořad vhodný od 10 let

út | **19.30 | Horizon CZE/ENG** – nový pořad vhodný od 12 let

st | **17.30 | Astrokurz**

st | **19.30 | Voyager CZE/ENG** – nový pořad vhodný od 10 let

čt | **18.00 | Voyager CZE/ENG** – nový pořad vhodný od 10 let

čt, pouze **13. a 27. 06. | 19.30 | Noční obloha 8K CZE/ENG**

čt, pouze **6. a 20. 06. | 19.30 | Biosphere + INITI**

pá | **18.00 | Horizon CZE/ENG** – nový pořad vhodný od 12 let

pá **kromě 21. 06. | 19.30 | Voyager CZE/ENG** – nový pořad vhodný od 10 let

so **kromě 08. 06. | 11.00, 14.00, 15.00 | Polaris 2 – Lucie CZE/ENG** – pohádka pro děti i dospělé

so **kromě 08. a 22. 06. | 16.30 a 19.30 | Voyager CZE/ENG** – nový pořad vhodný od 10 let

so **kromě 08. a 22. 06. | 18.00 | Noční obloha 8K CZE/ENG**

ne | **11.00, 14.00, 15.00 | Polaris 2 – Lucie CZE/ENG** – pohádka pro děti i dospělé

ne | **16.30 a 18.00 | Voyager CZE/ENG** – nový pořad vhodný od 10 let

## FOYER PLANETÁRIA

**Stálá expozice:** vyzkoušet si můžete celou řadu interaktivních exponátů (např. model černé díry, planetární váhu, telurium, změnu vzhledu měsíčního povrchu v závislosti na měsíčních fázích, optiku oka, atd.).

**Prodej astronomických a kosmonautických publikací** pro návštěvníky Planetária

## ŠTEFÁNIKOVA HVĚZDÁRNA

Strahovská 205, 118 00 Praha 1

tel.: +420 257 320 540

e-mail: hvездarna@planetum.cz

www.planetum.cz

- otevírací doba: po–pá 14.00–19.00 a 21.00–23.00; so–ne 11.00–19.00 a 21.00–23.00

## POŘADY PRO DĚTI

**víkendy mimo 16. 06. | 14.30 | O kouzelné pastelce – Ťulda a hvězdy** – pořad pro děti 6 až 11 let. Pohádka o mocném kouzelníkovi, malém klukovi a neobyčejné pastelce, se kterou stačí něco nakreslit, a hned to máte ve skutečnosti. Klidně i raketu pro cesty ke hvězdám.

## POŘADY PRO MLÁDEŽ A DOSPĚLÉ

**víkendy | 16.00 | Petr a Pavla v létě** – příběh o výpravě pod širák, která málem skončila špatně hned na začátku, ale nakonec ji nepřekazili ani indiáni, ani meteority a pod hvězdnou oblohou snad došlo i na splnění přání.

## SPECIÁLNÍ AKCE

**01. 06. | 11.00–18.00 | Den dětí** – těšit se můžete na bohatý doprovodný program, úkoly a hádanky s astronomickou tematikou a za dobrého počasí i pozorování Slunce dalekohledy | vstup pro děti do 15 let zdarma.

**16. 06. | 14.30 | O nebi a zemi aneb Meteorologické pohádky** – křest knihy Ludmily Bakonyi Selingerové – slavnostní

uvedení a křest knihy *O nebi a zemi* aneb Meteorologické pohádky, setkání s autorkou a autogramiáda, divadélko na téma pohádky z knihy i prohlídka hvězdárny.

## STÁLÁ VÝSTAVA

**Astronomická výstava**, jejíž součástí jsou interaktivní exponáty, optické pokusy, historické přístroje i počítače s astronomickými animacemi. Dále je možno navštívit muzeum meteoritů.

## HVĚZDÁRNA ĎÁBLICE

Pod hvězdárnou 768, 182 00 Praha 8

tel: +420 283 910 644

e-mail: [dablice@planetum.cz](mailto:dablice@planetum.cz)

[www.planetum.cz](http://www.planetum.cz)

- otevírací doba: po 13.30–16.00 a 18.00–21.00; út 13.30–16.00; st 13.30–16.00 a 22.00–23.00; čt 13.30–16.00 a 22.00–23.00; so 14.00–23.00; ne 14.00–18.00

## POZOROVÁNÍ OBLOHY

po a út 13.30–16.00; st a čt 13.30–16.00 a 22.00–23.00; so 14.00–23.00; ne 14.00–18.00

## PŘEDNÁŠKY

- astronomické, přírodovědné a cestopisné

**17. 06. | 18.30 | Letní obloha** – Ing. Václav Příbáň – souhvězdí, zajímavé úkazy a objekty

## POŘADY

- filmové večery s pozorováním oblohy

**03., 10. a 24. 06. | 18.30 | Slunce a stíny**

## POHÁDKY PRO NEJMENŠÍ

- za jasného počasí 11.00–12.00 pozorování Slunce, příp. Venuše

**každou so | 15.00 | O spanilém Jitřence a tajuplné Večernici**

## POZOROVÁNÍ OBLOHY NA OBOU HVĚZDÁRNÁCH

- předpokladem k pozorování je vždy jasné počasí. Pozorování každého objektu je doprovázeno odborným výkladem. V případě nepříznivého počasí je podán výklad k přístrojové vybavení kopulí.

**Měsíc:** našeho nejbližšího kosmického souseda lze na večerní obloze v otvírací době hvězdárny pozorovat přibližně od 5. do 16. června. Nejlepší pozorovací podmínky jsou kolem 10. června, kdy nastává první čtvrt a kdy poblíž rozhraní mezi osvětlenou a tmavou polokoulí (na tzv. terminátoru) vrhají povrchové útvary zřetelné stíny. Tehdy, na rozdíl od úplňku (nastává 17. června), vynikne plastičnost měsíčního povrchu.

**Planety:** z planet je na večerní obloze pozorovatelný **Mars**, přibližně od druhé půlky měsíce bude možno pozorovat planetu **Jupiter**.

**Zajímavé objekty:** červnovou oblohu zdobí mnoho zajímavých objektů hvězdného vesmíru, jež můžeme pozorovat zejména za bezměsíčných nocí, kdy světlo **Měsíce** neruší pozorování. Z dvojhvězd lze pozorovat např. **Albireo** ze **souhvězdí Labutě**, dále pak čtyřhvězdu ze **souhvězdí Lyry**. V souhvězdí **Herkula**

můžeme najít kulovou hvězdokupu s označením **M 13**, která je vděčným pozorovacím objektem po celé léto. Další zajímavostí je např. **prstencová mlhovina** v **souhvězdí Lyry**, jejíž charakteristický tvar je ve větším dalekohledu dobře patrný.

**Slunce:** na denní obloze lze sledovat **Slunce**. Dalekohledem, který odloňuje větší část slunečního světla, jsou na povrchu **Slunce** pozorovatelné sluneční skvrny, speciální chromosférický dalekohled pak odhalí sluneční protuberance.

## BOTANICKÁ ZAHRADA HL. M. PRAHY

Trojská 800/196, 170 00 Praha 7 – Troja

tel.: +420 234 148 111

e-mail: [info@botanicka.cz](mailto:info@botanicka.cz)

[www.botanicka.cz](http://www.botanicka.cz)

- spojení: metro C – Nádraží Holešovice; bus 112 do stanice Zoologická zahrada nebo Botanická zahrada Troja, odtud pěšky dle značení; Metro C – Kobylisy, bus 102, 144 do stanice Na Pazderce, odtud pěšky dle značení; návštěvníci mají možnost využít ke vstupu do zahrady bránu u zastávky MHD – bus č. 112 Kovárna
- otevírací doba: venkovní expozice denně 9.00–19.00, skleník Fata Morgana út–ne a státní svátky 9.00–19.00, vinotéka sv. Kláry po–pá 13.00–21.00, so, ne a svátky 11.00–21.00
- vstupné: plně vstupné Fata Morgana + venkovní expozice – dospělí 150 Kč, děti (3–15 let) 75 Kč, studenti (do 26 let), ISIC karta, senioři 75 Kč.
- pouze venkovní expozice – dospělí 100 Kč, děti (3–15 let), studenti (do 26 let) 45 Kč, ISIC karta, senioři 50 Kč.



Botanická zahrada  
Praha

## PROCHÁZKY ZAHRADOU S ODBORNÍKEM

**do 14. 09. | v so 14.00 a 16.00 | Ornamentální zahrada**

**15. 06. | Japonská zahrada a bonsaje** – Miroslav Horský | sraz u pokladny Jih v ul. Nádvor

**22. 06. | Svatojánské byliny** – Jarmila Skružná a Klára Lorenčová | sraz u pokladny Sever v ul. K Pazderkám

**29. 06. | Hortenzie** – Tomáš Vencálek | sraz u pokladny Sever v ul. K Pazderkám

## SUKULENTY – KRÁSA ROSTLINNÉHO TĚLA

**12. 06. – 21. 07. | 09.00–19.00 | Svět sukulentů** – Po roční přestávce jsou opět zde chlupatí a pichlaví krasavci všech možných tvarů a velikostí. I letos bude výstava doplněna o prodej rostlin s možností poradit se o jejich pěstování s profesionály. Letos sukulenty představíme z jiného hlediska. Všeobecně není známo, že sukulentní rostliny nejsou jen kaktusy, agáve, aloe a tlustice, ale existují sukulentní příbuzní révy vinné, pampelišky nebo tykve. Na světě roste více než 10 tisíc sukulentních rostlin ze 40 – 60 čeledí (záleží na názorech autora) a stále se objevují další.

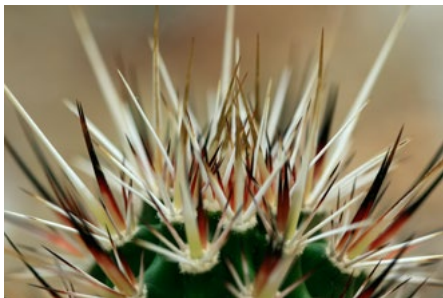

## VONNÁ STEZKA – SVATOJÁNSKÉ BYLINY

**22. 06. | 16.00–19.00 | Stráž** – letošní zastavení Vonné stezky připomene polozapomenuté oslavy letního slunovratu. Otevíráme pro vás novou expozici magických rostlin s důrazem na byliny spojené se svatojánským kultem. Během odpoledne proběhne bohatý program pro celou rodinu. Dozvíte se mnoho zajímavostí o tradičních oslavách léta a rostlinách s nimi spojených, vyrobíme si bylinné čaje, usteleme svatojánskou postýlku, připravíme vonný zlatý prach a možná s dětmi najdeme i zlaté kapradí! Oslavu zakončíme svatojánským ohněm s překvapením. Léto má narozeniny, ať žije léto!

## ZOOLOGICKÁ ZAHRADA HL. M. PRAHY

U Trojského zámku 3/120, 170 00 Praha 7 – Troja

tel.: +420 296 112 230

e-mail: pr@zoopraha.cz

www.zoopraha.cz

- otevřeno denně 9.00–21.00
- vstupné: dospělí 200 Kč; děti 3–15 let; studenti, senioři, držitelé ZTP 150 Kč; rodina (2 dospělí, 2 děti) 600 Kč
- spojení: bus 112 ze stanice metra C – Nádraží Holešovice; bus 236 ze stanice Zámky; přívoz z Prahy 6 – Podbabský



ZOO PRAHA

## KOMENTOVANÁ KRMENÍ A SETKÁNÍ

**Komentovaná krmení a setkání** – probíhají o víkendech a státních svátcích

**Navštivte zvířata tehdy, kdy jsou nejaktivnější,** a odhalte zajímavosti z jejich života. Setkání s oblíbenými zvířaty doplněná poutavým vyprávěním se konají po celý den – stačí si jen vybrat!

**Happy Mondays** – každé pondělí (mimo 22. 4.) mají všechny děti od 3 do 15 let, důchodci a studenti vstup za 50 Kč. Držitelé průkazek ZTP, ZTP/P mají vstup za 1 Kč.

**Večerní prohlídky s průvodcem** – zveme Vás na procházku po zoo po zavírací hodině každý pátek a sobotu od 19.00. Na prohlídku je nutné se předem objednat.

**Hudební vycházky** – každou neděli od 13.00, Vás zveme do galerie Gočárový domy na cyklus nedělních hodinových koncertů pod širým nebem.

## VÝSTAVY

**Štíři v Zoo Praha** | Galerie Gočárový domy | do 26. 5.

**Na hlídce v Gobi** | Jurta | do 28. 3.

**Orlí loviči** | Jurta

**První jízda nového Toulavého autobusu** Terasa před vzdělávacím centrem

## DOSTIHOVÉ ZÁVODIŠTĚ PRAHA – VELKÁ CHUCHLE

Radotínská 69, 159 00 Praha 5

www.velka-chuchle.cz

- vstupné: 150 Kč, děti do 15 let vstup zdarma



## AKCE

**01. 06. | 67. Velká červenová cena, 16. Cena Nory Jeane**

**02. 06. | Klusácké dostihy**

**07. – 09. 06. | Diplomats Polo cup**

**13. – 16. 06. | Cpi Summer cup**

**22. 06. | 99. České derby**

## SPORTOVNĚ-ZÁBAVNÍ PARK TOBOGA FANTASY

**Zábava pro celou rodinu za každého počasí**

TOBOGA FANTASY

Home park

Skandinávská 5a, 155 00 Praha 5

mobil: +420 778 545 760

e-mail: info@toboga.cz

www.facebook/tobogafantasy

www.toboga.cz/praha



**V zábavním parku na Zličně najdete skákací hrad v podobě nafukovacího draka s otevřenou tlamou.**

**Toboga Fantasy je největší rodinný indoor park v České republice.** Na rodiče s dětmi čeká na ploše 6000 m<sup>2</sup> přes 100 hracích a sportovních atrakcí, které nabízejí nezapomenutelné zážitky. Děti se mohou vyřádit na tobogánech, trampolínách,



obří mega skluzavce, skákacích hradech, horolezecké stěně, sflhací sopce, v pavoučí věži, na motokarách či na obrovském nafukovacím drakovi.



Hlavní předností tohoto indoor parku je to, že je koncipován jako **sportovně – zábavní centrum pro aktivní trávení volného času dětí a rodičů za každého počasí**. Všechny atrakce jsou určené také pro dospělé. Rodiče v tomto zábavním parku nejsou odkázáni do role pasivního doprovodu, ale mohou se účastnit mnoha aktivit. Park nabízí rodičům také možnost bez obav o své děti a v klidu relaxovat v prostorách velké restaurace, která je součástí parku (wi-fi připojení zdarma). V Restauraci je k dispozici široká nabídka teplých jídel.

**Park je perfektně vybavený i pro nejmenší děti.** Je zde velký koutek s atrakcemi pro batolata. Ve čtvrtek a v pátek od 10.00 do 14.00 mohou maminky s malými dětmi využít dopolední cenově zvýhodněný vstup. Děti do jednoho roku mají vstup zdarma. Rodinám se vyplatí pořídit si rodinnou permanentku, které jsou k dostání na recepci. Při zakoupení permanentky je každý šestý vstup zdarma. Permanentek je více typů, nejen pro rodiny, ale i pro jednotlivce.

**Park Toboga Fantasy pořádá množství akcí a doprovodných programů jak pro děti, tak pro dospělé.** Nejoblíbenější jsou dětské narozeninové oslavy. Mezi pravidelné akce patří tvořivé a výtvarné dílny, soutěže, nocování pro děti v atrakcích a večery pro dospělé (firemní akce a večírky).

**Zábavní centrum Toboga Fantasy patří pod značku Toboga,** ke které náleží další tři indoor parky – Tongo v Hradci Králové, Bongo v Brně a Galaxie ve Zlíně.

## CHVALSKÝ ZÁMEK

Na Chvalské tvrzi 857, 193 00 Praha 9 – Horní Počernice  
tel.: +420 281 860 130  
e-mail: infocentrum@chvalskyzamek.cz  
www.chvalskyzamek.cz  
▪ otevřeno denně od 9.00–18.00



### VÝSTAVY PRO VŠECHNY

**do 25. 08. | 09.00–18.00 | Umění loutky aneb od Kašpárků až po Spejbla s Hurvínkem** – unikátní výstava představující kolekci loutek a rodinných divadel z let 1850 – 1950 ze sbírky manželů Jiráskových. Uvidíte, jak se loutka postupem času proměnila, a budete moci navštívit hravé dílny pro malé herce. Vyzkoušíte si, jak se takové loutky „vodí“, ve stínovém divadle prověříte svůj smysl pro představivost a v tvořivých dílnách si vyrobíte vlastní loutku. Výstava koresponduje s červnovým čtrnáctým ročníkem Pražského Quadriennale scénografie a divadelního prostoru a slibuje bohatý doprovodný program.

### AKCE PRO VŠECHNY

**16. 06. | 15.00–17.00 | Svatojánský bál princezen a rytířů** – srdečně vás zveme na osmý ročník pohádkového bálu princezen a rytířů na zámekské nádvoří, kterého se zúčastní i celá královská družina. Setkáte se s princeznami Šípkovou Růženkou, Popelkou, Zlatovláskou, vílou Ohnivkou, Meluzínkou, královnou i statečnými rytíři. K tanci budou hrát nejkrásnější písničky z filmů a pohádek. V rámci vstupenky na bál můžete navštívit i zámekské prostory včetně výstavy Umění loutky.

**22. – 23. 06. | 09.00–17.00 | DETEKTIVNÍ VÍKEND na zámku aneb pátrej na vlastní pěst!** – akce pro děti s rodiči. Přijďte rozluštit další ze zámekských záhad. V recepci obdržíte zapečetěnou obálku s detektivním případem a indiciemi a dál už bude jen na vás, zda se vám podaří záhadu vyřešit. Stopy vedou novou výstavou Umění loutky i dalšími zámekskými prostory.

## NÁRODNÍ KULTURNÍ PAMÁTKA VYŠEHRAĐ

V Pevnosti 159/5b, 120 00 Praha 2  
tel.: +420 241 410 348  
e-mail: info@praha-vysehrad.cz  
www.facebook.com/vysehradprkrabstvi  
www.praha-vysehrad.cz

**Národní kulturní památka, místo opředěné bájemi a pověstmi, sídlo prvního českého krále z konce 11. století, symbol české státnosti.**

☎ bezbariérový vstup

- otevřeno denně 9.30–18.00
- spojení: metro C – Vyšehrad; tram 7, 18, 24, st. Albertov; tram 2, 3, 7, 17, 21, st. Výtoň
- průvodcovské služby pro skupiny na předběžné objednání, orientace v areálu podle směrůvek a orientačních map.



• S • T • A • R • Ě •  
PURKRABSTVÍ

## STARÉ PURKRABSTVÍ – KOMORNÍ SÁL

tel.: +420 222 513 842

e-mail: tazlerova@praha-vysehrad.cz, kolenova@praha-vysehrad.cz

www.facebook.com/vysehradpurkrabstvi

www.praha-vysehrad.cz

- cena vstupenek na dětský program: pohádka: dítě 80 Kč / dospělý 60 Kč
- nově předprodej vstupenek na [gout.cz](http://gout.cz) (pokud není uvedeno jinak)

## AKCE

### 07. 06. | 19. 00–22. 00 | Bodaidžu macuri neboli Svátek lip

– 14. ročník tradičních japonských oslav vrcholícího jara na pražském Vyšehradě. Oslavy začínají jako vždy alegorickým průvodem z vltavské náplavky na Výtoni. Na Vyšehradě samém pak pokračují očistními rituály, na které naváže vystoupení bubeníků, samurajské souboje a další program | více informací na [www.macuri.cz](http://www.macuri.cz)

### 08. 06. | 07. 00–14. 00 | Bodaidžu macuri neboli Svátek lip

**15. 06. | WaldorFest 100** – hudba, divadlo, eurytmie, dílničky, prodejní stánky i dětský koutek. Vše na jednom místě, aby návštěvník mohl plně nasát atmosféru waldorfských škol. Pár přednášek, trocha informací, hodně kultury a spousta milých lidí, to vše během celého dne. Více informací na [w100.wskola.cz](http://w100.wskola.cz) | vstup zdarma

**16. 06. | 17. 00 | Letní koncert Kakofonu** – koncert smíšeného pěveckého sboru KAKOFON, kde zazní, jak v původním aranžmá, tak v originálních úpravách, skladby nejružnějších žánrů – od baroka po modernu, písně domácí i zahraniční, skladby populární hudby, jazzové či spirituály. Jsme malý pěvecký sbor, který vznikl v roce 1996 jako kvintet a v současné době má 18 zpěváků. Stejně jako náš repertoár, je i naše složení velmi pestré, což vítáme. Spouje nás především hudba, kterou si společně náležitě užíváme. Zaměřujeme se na čtyři a vícehlasé nápadité skladby, zpíváme a capella a s radostí!. Více informací [www.kakofon.cz](http://www.kakofon.cz)

## PROGRAMY PRO ŠKOLY NA OBJEDNÁVKU

- navštívíte Vyšehrad se svojí školní třídou a prozkoumáte jeho tajemná místa. Objednávat můžete na: [strnadova@praha-vysehrad.cz](mailto:strnadova@praha-vysehrad.cz)

**Turnaj krále Karla** – pro 1. – 2. třídu ZŠ – vydejte se s námi životem Karla IV., do doby kdy žil, do Prahy, kterou proměňoval.

**Libuše** – pro 2. – 4. třídu ZŠ – Libuše, Krok, Teta, Kazi, Přemysl Oráč, Chruďoš, Štáhlava, Bivoj. Znáte je? Znáte jejich osudy? Netradiční divadelní inscenace s navazujícím interaktivním programem.

**Budíme češtinu** – pro 1. – 4. třídu ZŠ – interaktivní storytellingový projekt plný her. Karel Hynek Mácha, Josef Jungmann a Magdalena Dobromila Rettigová. Tři národní buditelé a jejich osudy.

**Ať žije republika!** – pro 3. – 5. třídu ZŠ – píše se rok 1918, končí světová válka a uprostřed Evropy vzniká Československá republika. Kdo by měl být jejím prezidentem? Kde bude hlavní město? A jakou zvolit hymnu? Společně s námi budete u vzniku nového demokratického státu!. Vzdělávací vypravěčská inscenace, která propojuje příběhy známých i neznámých postav a interaktivně zapojuje diváky prostřednictvím her a úkolů. Vlastní zážitky z vyprávění napomáhá chápat dobové souvislosti a uceluje kontext.

**Mise Vyšehrad** – pro 4. – 7. třídu ZŠ – interaktivní poznávací vycházka po Vyšehradě. Děti provází průvodce a na základě prožitých situací u jednotlivých památek se dozvědí o mytologii a historii Vyšehradu.

**Výprava** – pro 9. třídu ZŠ a 1. a 2. ročník SŠ či gymnázia – tématem Výpravy je genius loci Vyšehradu, důležitá i zapadlá místa, významné osobnosti a historické momenty, které jsou s Vyšehradem spjaty.

## PRAVIDELNÉ KOMENTOVANÉ PROHLÍDKY

- sraz na prohlídku je v Informačním centru Špička
- cena za prohlídku je 50/30 Kč

**Odsvěcená kaple stěti sv. Jana Křtitele** – každý lichý víkend v měsíci, vždy v 11.00 a 14.00

**Martinské kasematy** – každý sudý víkend v měsíci, vždy v 11.00 a 14.00

## KOMENTOVANÁ PROHLÍDKA VYŠEHRADU NA OBJEDNÁVKU

**Vydejte se s námi do historie a poznejte legendy, které se pojí k Vyšehradu.** Během 90 minut navštívíte jeho nejzajímavější místa. Více informací na [www.praha-vysehrad.cz](http://www.praha-vysehrad.cz). Objednávejte na: [info@praha-vysehrad.cz](mailto:info@praha-vysehrad.cz), telefonním čísle 241 410 348 nebo přímo v našem Infocentru Špička

## WORKSHOPY ŠVANDOVA DIVADLA

Štefanikova 57, 150 00 Praha 5  
tel.: +420 257 318 666 (pokladna)  
e-mail: [vackova@svandovodivadlo.cz](mailto:vackova@svandovodivadlo.cz)  
[www.svandovodivadlo.cz/o-divadle/workshopy](http://www.svandovodivadlo.cz/o-divadle/workshopy)







Nabízíme širokou škálu workshopů a dílen, abychom přivedli diváka blíže divadlu a divadlo blíže divákovi. Přijďte odhalit, jak se cítí herec v roli na jevišti, jak pracuje scénograf nebo jaká kouzla se dějí v maskárně a mnoho dalšího. Naučte se u nás pracovat se svým hlasem i tělem s kreativitou vám vlastní. Načerpejte spoustu inspirace pod vedením našich osobitých lektorů.

**12., 19. a 26. 06. | 16. 00 | Rétorický workshop**



...ze stupňů Vltavské kaskády, je vyhledávaným rekreačním místem.  
Přehrada zadržuje jezero o vodní ploše 2732 ha o hloubce až 74 metrů.

POMŮCKA: ČS. DOG, TAL	PRAŽSKÉ KULTURNÍ STŘEDISKO ZKR.	SHLUK LIDI	 365 DNÍ NÁDOBA NA ZALÉVÁNÍ	DRAVÝ PTÁK	OBCHODNÍ DŮM ZKR.	ČÁST	 PŘEDMĚTY POSTUPNĚ SPOTŘEBY ZKR.	PRODEVA	BRKO	SLOH
INICIÁLY PĚVCE DVORSKÉHO										
DRUH PAPOUŠKA							ČÁST ÚST KUSY LÁTKY			
KRYSTALIC- KÁ BŘID- LICE					Z VÝŠKY SKŘÍPAT					
 ETÁŽ		FÁZE MĚSÍCE MUŽSKÉ JMÉNO				KORÁLOVÝ ÚTES SOUBOR MAP				
1. DÍL TAJENKY									CIZÍ ZNAČKA KOSMETIKY	ŘEKY
SPZ PRAHY				TRHÁNÍM POŠKODIT TYKAJÍCÍ SE KOZ						
INICIÁLY HERCE HANKSE			SVATEBNÍ KVĚTINY VYNÁLEZCE TELEFONU				VELKO- OBCHOD ZKR. PASTA			
PRÁCE NA PANSKÉM							LAHODNÝ NÁPOJ TOHO ČASU ZKR.			
OREZÁNÍ					PLÁTĚNÁ PŘÍSTŘEŠÍ BAVLNĚNÁ LÁTKA					
 SEVERSKÝ SKŘÍTEK		PŘEDNÍ STRANA JADERSKÉ MOŘE				ČESKO- SLOVENSKO JAP. SPO- LEČNICE			ODVÁŽNĚ SLOVENSKY	BLEDNOUT
ŠACHOVÝ VELMISTR				CHEM. ZN. STŘIBRA POVOLENÍ K VJEZDU			TECH. SPRÁ- VA SLUŽEB DĚLKOVÁ MIRA			
RUDNÉ DOLY ZKR.			SMYSLOVÝ ODRAZ SKU- TEČNOSTI HARMONIE				INIC. ZPĚV. IRGLOVÉ PES ANGLICKY			
2. DÍL TAJENKY										
ZNAČKA ČESKÝCH NÁKLADNÍCH AUT					PODZEMNÍ CHODBA					
SNAD					HANTÝRKA					

# Správné odpovědi a výherci

## SOUTĚŽE ZA MĚSÍC KVĚTEN 2019

**Celkem došlo 746 odpovědí, z toho 463 žen, 283 mužů.**

**Nejvíce odpovědí přišlo:**

**Hl. město Praha: 30,70%**

**Středočeský kraj: 18,90%**

**Ústecký kraj: 8,45%**

**Vysočina: 8,04%**

**Liberecký kraj: 6,70%**

**Jihomoravský kraj: 5,36%**

**Ostatní kraje: 28,55%**

### Soutěž o 2 x 2 vstupenky do divadla Studio DVA

**otázka:** Starci na chmelu budou k vidění ještě na jedné letní scéně divadla Studio DVA. Víte, kde jinde než v Praze prožije Berenika Kohoutová a Ivan Luptát letní romanci?

**odpověď:** c) Letní scéna Tvrz Divice

**soutěžilo:** 140 čtenářů; 139 správně; 1 špatně

**výherci:** Jakub Pintera, Praha 4; Martina Balázová, Praha

### Soutěž o tři rodinné vstupenky do Zrcadlového labyrintu

**otázka:** Co vás rozesměje v Síni smíchů v Zrcadlovém labyrintu v Divadle kouzel Pavla Kožíška?

**odpověď:** c) vtipná prohnutá zrcadla

**soutěžilo:** 141 čtenářů; 140 správně; 1 špatně

**výherci:** Monika Tichá, Chotěboř; Petra Dubravová, Praha; Vladimír Hrbas, Vsetín

### Soutěž o 2 x 2 vstupenky do Divadla Kolowrat

**otázka:** Ve kterém století vznikla fiktivní postava Don Juana?

**odpověď:** b) 17. století

**soutěžilo:** 143 čtenářů; 142 správně; 1 špatně

**výherci:** Hana Valová, Praha; Ivana Vokálová, Praha

### Soutěž o dvě vstupenky na koncert Večer pro krále

**otázka:** Skladatelé, jejichž díla na koncertě zazní, všichni komponovali pro jistého hudbymilovného francouzského krále. Který to byl?

**odpověď:** c) Ludvík XV.

**soutěžilo:** 132 čtenářů; 114 správně; 18 špatně

**výherci:** Luděk Erben, Praha 8

### Fotohádanka

**otázka:** Poznáte místo na fotografii?

**odpověď:** b) strop pasáže Alfa, Praha 1

**soutěžilo:** 105 čtenářů; 99 správně; 6 špatně

**výherci:** Růžena Havlínová, Neratovice; Helena Kohoutová, Praha; Zuzana Štveráčková, Praha

### Křížovka

**tajenka:** ... může pyšnit východočeský zámek Kuks

**soutěžilo:** 85 čtenářů; 83 správně; 2 špatně

**výherci:** Věra Chadrabová, Kolín; Eva Modrová, Vysoký Újezd; Milan Mašat, Praha



## FOTOHÁDANKA

### Poznáte místo na fotografii?

- Knihovna Strahovského kláštera, Praha 1
- Knihovna Klementina, Praha 1
- Břevnovský klášter, Praha 6

**Odpověď na fotohádanku a tajenku křížovky nám zašlete do 10. června z [www.kampocesku.cz/souteze](http://www.kampocesku.cz/souteze) nebo poštou na adresu redakce. Dvakrát tři autoři správných odpovědí obdrží mapu věnovanou vydavatelstvím Kartografie Praha. Výherci si ceny vyzvedávají v redakci!**

# červen 2019

pondělí	úterý	středa	čtvrtek	pátek	sobota	neděle
					1	2
3	4	5	6	7	8	9
10	11	12	13	14	15	16
17	18	19	20	21	22	23
24	25	26	27	28	29	30

- 1. so. ....
- 2. ne. ....
- 3. po. ....
- 4. út. ....
- 5. st. ....
- 6. čt. ....
- 7. pá. ....
- 8. so. ....
- 9. ne. ....
- 10. po. ....
- 11. út. ....
- 12. st. ....
- 13. čt. ....

- 14. pá. ....
- 15. so. ....
- 16. ne. ....
- 17. po. ....
- 18. út. ....
- 19. st. ....
- 20. čt. ....
- 21. pá. ....
- 22. so. ....
- 23. ne. ....
- 24. po. ....
- 25. út. ....
- 26. st. ....
- 27. čt. ....
- 28. pá. ....
- 29. so. ....
- 30. ne. ....

# mezinárodní dny, svátky a roky

ČERVEN 2019	Název	vyhlášeno	vyhlásil
	Den otců (3. neděle v červnu)	1966	Lyndon Johnson
1.	Světový den dětí (Mezinárodní den dětí se u nás slaví od roku 1950)	1954	OSN
	Světový den rodičů	2012	OSN
	Světový den mléka	1958	FAO
3.	Evropský den jízdních kol	1998	Attac
4.	Mezinárodní den dětí, které se staly obětí agrese	1982	OSN
5.	Světový den životního prostředí	1972	OSN (UNEP)
8.	Světový den oceánů	1992	OSA
	Světový den boje proti nádorům mozku	2000	German Brain Tumor Association
9.	Mezinárodní den archivů	2007	Mezinárodní rada archivů OSN, ILO
12.	Světový den proti dětské práci	2002	OSN, ILO
14.	Světový den dárců krve	2003	WHO
15.	Světový den proti násilí na seniorech	2006	WHO
	Světový den větru	2009	GWEC, EWEA
16.	Den afrického dítěte	1991	Organizace Africké jednoty
17.	Mezinárodní den proti rozšiřování pouští a sucha	1995	OSN
18.	Autistický den hrdosti	2005	Organizace Africké jednoty
20.	Světový den uprchlíků	2001	OSN
21.	Evropský den hudby	1982	Jack Lang
	Mezinárodní den skateboardingu	2008	Mezinárodní skateboardová asociace
	Mezinárodní den trpaslíků	2002	Fronta za osvobození zahradních trpaslíků
	Mezinárodní den jógy	2014	OSN
23.	Mezinárodní den vdov	2011	OSN
	Mezinárodní olympijský den	1948	Mezinárodní olympijský výbor
25.	Den námořníků	2010	IMO
26.	Mezinárodní den proti drogám	1987	OSN
	Mezinárodní den podpory obětem násilí	1987	OSN
27.	Světový den rybářství	2001	OSN
30.	Den ozbrojených sil České republiky	2002	Václav Havel



kresby © Jiří Nováček & Janaslan Škoupý

Jdu sama, manžela nedostanu do muzea ani ve dne.

## Koncert vážné hudby v chrámu sv. Mikuláše



**1 + 1** zdarma

**1 + 1 vstupenka zdarma** na koncert vážné hudby dle vlastního výběru z naší nabídky na [www.koncertyvpraze.eu](http://www.koncertyvpraze.eu).

Kupon lze uplatnit vždy 30 minut před začátkem vybraného koncertu v pokladně chrámu sv. Mikuláše na Staroměstském nám., Praha 1. Platnost slevy do 30. 6. 2019. Jednotlivé slevy nelze počítat.

## Stará čistírna odpadních vod Praha - Bubeneč



**1 + 1** zdarma

**1 + 1 vstupenka zdarma nebo poloviční sleva na rodinné vstupné.** Platí na sobotní a nedělní prohlídky. Časy prohlídek a informace: [www.staracistirna.cz](http://www.staracistirna.cz)

Stará čistírna odpadních vod  
Papírenská 199/6  
160 00 Praha 6  
Platnost do 9. 6. 2019. Jednotlivé slevy nelze počítat.

## Předplatné Pražského přehledu kulturních pořadů



**ZDARMA** publikace

Ke každému novému předplatnému Pražského přehledu získáte po předložení kuponu a potvrzení o zaplacení u firmy SEND Předplatné navíc jednu publikaci vydavatelství KAM po Česku zdarma.

Platnost do 30. 6. 2019  
K vyzvednutí v redakci KAM po Česku,  
Kubelíkova 30, Praha 3 (po-pá 8.00–16.00)

## Městská heraldika Čech, Moravy a Slezska



**1 + 1** kniha zdarma

Čtenář se v publikaci dozví, jaký je městem aktuálně užívaný znak, rok založení (první písemná zmínka), popis znaku, případně legendu o jeho vzniku. Nadčasovými sděleními jsou informace, co ve městě navštívit, pozvání na pravidelné pořádané akce a tipy na doporučený výlet. Cena knihy formátu A6: 250 Kč.

Kupon lze uplatnit na adrese redakce  
KAM po Česku, Kubelíkova 30, 130 00 Praha 3  
[www.kampocesku.cz](http://www.kampocesku.cz)  
Platnost kuponu do 30. 6. 2019.

Slevu je možné uplatnit pouze po předložení kuponu z tištěné verze Pražského přehledu kulturních pořadů. Vstupenky z jednotlivých kuponů je nutné si vyzvednout na uvedených adresách.





**KAM**  
PO ČESKU REDAKCE  
[www.kampocesku.cz](http://www.kampocesku.cz)

Kompletní pravidla slevového programu najdete na [www.kampocesku.cz](http://www.kampocesku.cz)



**KAM**  
PO ČESKU REDAKCE  
[www.kampocesku.cz](http://www.kampocesku.cz)

Kompletní pravidla slevového programu najdete na [www.kampocesku.cz](http://www.kampocesku.cz)



**KAM**  
PO ČESKU REDAKCE  
[www.kampocesku.cz](http://www.kampocesku.cz)

Kompletní pravidla slevového programu najdete na [www.kampocesku.cz](http://www.kampocesku.cz)



**KAM**  
PO ČESKU REDAKCE  
[www.kampocesku.cz](http://www.kampocesku.cz)

Kompletní pravidla slevového programu najdete na [www.kampocesku.cz](http://www.kampocesku.cz)

Slevu je možné uplatnit pouze po předložení kuponu z tištěné verze Pražského přehledu kulturních pořadů. Vstupenky z jednotlivých kuponů je nutné si vyzvednout na uvedených adresách.

# poznámky

---

A series of horizontal dotted lines for writing notes.

# poznámky

---

A series of horizontal dotted lines for writing notes.

D I V A D E L N Í P O H Á D K A

# O zlaté rybce



*Kouzelný svět*  
**ČERNÉHO**  
**DIVADLA**  
**IMAGE**

9.6.2019 od 15:00

Divadlo Image, Praha 1, Národní 25  
732 156 343, více info na: [www.divadloimage.cz](http://www.divadloimage.cz)

Carl Orff

# CARMINA BURANA

Úprava J. V. Mas Quiles pro sóla, chlapecký sbor, smíšený sbor a dechový orchestr  
Arranged by J. V. Mas Quiles for Soloists, Boys' choir, Mixed choir and Wind Concert Band

18. 6.  
2019  
19:30



Obecní dům  
Smetanova síň

Municipal house  
Smetana hall

150 účinkujících  
performers

*Dirigenti / Conductors*

Tucker Biddlecombe  
Michael Hanawalt

*Soprán / Soprano*

Cristina Castaldi

*Baryton / Baritone*

Evan Jones

*Tenor*

John Logan Wood

Nashville Symphony Chorus (USA)

Tucker Biddlecombe *Umělecký vedoucí / Artistic Director*

Wichita Symphony Orchestra Chorus (USA)

Michael Hanawalt *Umělecký vedoucí / Artistic Director*

Blair Children's Chorus (USA)

Mary Biddlecombe *Umělecký vedoucí / Artistic Director*

Camerata 2018 *Dechový orchestr / Wind Band (ČR)*

Vojtěch Jouza *Umělecký vedoucí / Artistic Director*

*Vstupenky / Tickets*

Pokladna Obecního domu  
Municipal house box office  
Denně / Daily 10:00 - 20:00

**TICKET ON**  
WWW.TICKETON.CZ

VIA MUSICA  
PRAGUE/TICKETOFFICE.COM

nadační fond  
CHARITAS

**Perform**  
INTERNACIONAL

JCH ART AGENCY PRAGUE  
concerts & event production  
www.jchart.cz