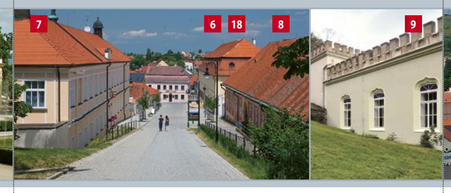

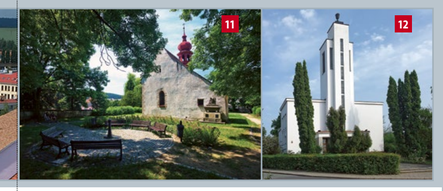

TURISTICKÉ CÍLE

1 RADNICE S VYHLÍDKOVOU VĚŽÍ D4

Budova radnice, situovaná v horní části Masarykova náměstí, je dominantou města. Současná pozdně renesanční podoba je výsledkem přestavby z roku 1567. Věž s ochozem, vysoká 41 m, je v hranách spodní části seseknutá do osmiboké podoby. V současné době zde sídlí Městský úřad, Informační centrum a prodejní galerie Otakara Kubína.

Kontakt: Masarykovo nám. 3/1, tel. 516 488 677. Prodej vstupenek v MIS Boskovice.

2 MASARYKOVO NÁMĚSTÍ C4-D4

Historické náměstí spolu se zámkem, hradem, židovským ghettem se synagogou, rezidencí, bývalým klášterem, skleníkem a jízdárnou bylo v roce 1991 prohlášeno městskou památkovou zónou. Náměstí vzniklo jako podhradí na severním úpatí Hradního kopce na počátku 13. století. Má tvar nepravidelného obdélníka, svažujícího se od jihovýchodu k severozápadu. Je tu i barokní kašna z r. 1731, socha P. Marie z roku 1717, některé domy (č.p. 15, 23) mají renesanční jádra.

3 HRAD BOSKOVICE E4

Na Hradském kopci se vypíná romantická zřícenina goticko-renesančního hradu z poloviny 13. stol. Hrad býval centrem panství, které původně patřilo pánům z Boskovic. Je obehnán poměrně zachovalými hradbami se střílnami a renesanční hláskou. Technickou zajímavost představuje 26 metrů hluboká studna poháněná funkčním dřevěným šlapacím kolem.

Kontakt: Hradní 639/7, Boskovice, tel. 722 669 712, info@hradboskovice.cz, www.hradboskovice.cz

4 ZÁMEK BOSKOVICE D4

Jeden z nejkrásnějších empírových zámků na Moravě. Byl vystavěn v letech 1819–1826 na místě bývalého dominikánského kláštera. Interiéry tvoří historické expozice s unikátním vybavením převážně ve stylu empíru a biedermeieru. Zámek tvoří s přilehlými parky a ostatními panskými stavbami výrazný architektonický celek.

Kontakt: Hradní 638/6, Boskovice, tel. 516 452 241, info@zamekboskovice.cz, www.zamekboskovice.cz

5 ZÁMECKÝ SKLENÍK D4

Empírový skleník s prosklenými arkádami a kruhovým bazénkem byl postaven v letech 1826–1829 na místě bývalých panských ovčínů a určen pro pěstování teplomilných rostlin. V současnosti slouží jako kulturní a společenské centrum.

6 PANSKÁ REZIDENCE D4

Někdejší panská rezidence, barokní jednoposchoďová budova, byla stavěna v letech 1729–33 jako sídlo F.X.W. Ditrichsteina. V roce 1760 proběhla přestavba podle projektu F. A. Grimma. V současné době zde sídlí Muzeum regionu Boskovicka se stálými expozicemi.

7 KLÁŠTER D4

Bývalý klášter milosrdných sester sv. Vincence z Pauly vybudován v roce 1857 na ulici Hradní na místě panského špitálu z roku 1756. Roku 1880 zde byla zřízena mateřská škola. V roce 2012 byla budova přestavěna na Hotel a restauraci Pod zámkem (restaurace i hotel jsou nyní uzavřeny).

8 PANSKÝ DVŮR D4

Bývalý panský dvůr na Hradní ulici byl vybudován před rokem 1728 jako komplex hospodářských budov a čeledníků. Jedná se o čtyřkřídlou budovu s centrálním dvorem s původně otevřenými, dnes se zasklenými arkádami. V letech 1972–83 došlo k přestavbě areálu pro kulturní využití, v současné době využíván komerčně.

9 PANSKÁ JÍZDÁRNA D4

Vybudována spolu se stájemi na východní straně zámeckého parku v roce 1870 v novogotickém stylu. V současné době přístupná pouze její západní část, která je přestavěná na Klub Jízdárna.

10 KOSTEL SV. JAKUBA STARŠÍHO C4

V dolní části Masarykova náměstí se nachází gotický kostel sv. Jakuba St. s 41 m vysokou věží. První písemná zmínka je z roku 1346. Kostel byl kolem roku 1500 přebudován, věž se zvonicí pochází z roku 1602, v letech 1845–47 byl upraven v novogotickém slohu. V kněžišti se nachází několik renesančních a raně barokních náhrobků vlastníků boskovického panství.

11 KOSTELÍK VŠECH SVATÝCH C4

Gotický kostelík Všech svatých je jednou z nejstarších staveb ve městě, první písemný doklad o kostele je z roku 1505. V minulosti byl kolem kostelíka prastarý hřbitov, v současné době zde můžete v letní sezóně o víkendech relaxovat v příjemném parku.

12 EVANGELICKÝ KOSTEL C5

Postavený v roce 1941 nákladem zdejší českobratrské obce. Součástí kostela je věž zakončená kalichem spočívajícím na Bibli. Je nejmladší kulturní památkou Boskovic.

13 KAPLE P. MARIE BOLESTNÉ D6

Kulturní památka stojící v místní části Bělá v zástavbě řadových domů. Byla postavena v roce 1874 v novogotickém stylu.

14 ŽIDOVSKÁ ČTVRŤ C4-D4

Boskovické židovské město patří k nejzachovalejším památkám židovské kultury v ČR. Vyrostlo jižně od Masarykova náměstí na úpatí Hradského kopce a dnes je součástí městské památkové zóny. Židovská obec vznikla pravděpodobně v pol. 16. stol., od r. 1848 do r. 1919 politicky samostatná obec s téměř 2 000 obyvateli. Židovskou čtvrtí prochází naučná stezka Památky židovského města v Boskovicích.

15 SYNAGOGA MAIOR C4

Postavena v roce 1639. Synagoga je zejména díky své malířské výzdobě vycházející z haličské židovské tradice 16.–18. stol. jedinečnou památkou.

Kontakt: ul. Ant. Trapla, tel. 777 089 265 (průvodce)

16 MIKVE D4

Mikve je židovská lázeň s přírodní pramenitou vodou, v níž lze nabýt rituální očisty. Nachází se ve sklepě domu U Templu č. 3/5 proti synagoze maior.

Kontakt: ul. Ant. Trapla, tel. 777 089 265 (průvodce)

17 ŽIDOVSKÝ HŘBITOV D2

Nachází se na jihozápadním okraji města v příkrém svahu. Je památkově chráněn. Na ploše 1,5 ha nalezneme téměř 2.500 náhrobků. Nejstarší náhrobky pocházejí z konce 17. stol. Obnovená márnice z r. 1763.

Kontakt: konec ulice Potoční / volně přístupný

18 MUZEUM REGIONU BOSKOVICKA D4

Sídlí v budově původní hraběcí rezidence z první třetiny 18. stol. Odborná a prezentační činnost muzea je zaměřena na historii a archeologii regionu Boskovicka. Provozuje také expozici historických zemědělských strojů, budovy boskovické synagogy a bývalého židovského obecního domu.

Kontakt: Hradní 642/1, tel. 516 452 077, muzeum@muzeum-boskovicka.cz, www.muzeum-boskovicka.cz

19 EXPOZICE HISTORICKÝCH ZEMĚDĚL. STROJŮ C5

Unikátní sbírka zemědělských strojů pocházejících z období konce 19. až pol. 20. stol. umístěná v pavilonu v areálu SOŠ a SOU André Citroëna. Ve sbírce jsou parní lokomobily, traktory, stabilní motory vyrobené v českých, moravských i světových továrnách.

Kontakt: nám. 9. května 2a (budova učiliště), tel. 724 696 141, 606 652 624 (průvodce)

20 GALERIE OTAKARA KUBÍNA D4

Soukromá prodejní galerie byla otevřena v roce 1996. Část výstavní plochy je vyhrazena pro ukázky z tvorby Otakara Kubína.

Kontakt: Masarykovo náměstí 3/1, tel. 516 454 419, 602 559 693, galerie.ok@seznam.cz

21 MINIGALERIE ZWICKER D4

Soukromá galerie s historickými fotografiemi židovského ghetta.

Kontakt: Plačkova 6, tel. 702 183 880, e-mail: galerie.zwicker@seznam.cz

22 ARBORETUM ŠMELCOVNA C9

V lokalitě Dva Dvory-Šmelcovna ve východní části města najdete areál o rozloze 7 ha, členěný na plochy s přirozeným vegetačním porostem, plochy osazené sortimentem mnoha tisíců kultivarů okrasných rostlin a obnovovaný historický ovocný sad. Areál je doplněn zookoutkem, expozicí vil a skřítků a prodejním Gardencentrem.

Kontakt: Dva Dvory 2311, tel. 602 173 936, arboretum@smelcovna.cz, www.smelcovna.cz

23 ZAHRADNICTVÍ LEBIŠ E6

Největší výstava balkonových květin v České republice nabízí každoročně od 1. června do 1. září stovky osázených truhlíků pelargóniemi, surfiniemi, begoniemi a dalšími květinami.

Kontakt: Dukelská 16, tel. 516 452 192, 721 601 102, info@lebis.cz, www.lebis.cz

24 WESTERNOVÉ MĚSTEČKO BOSKOVICE A8-B8

Zábavní přírodní park ve stylu divokého západu. Westernové městečko nabízí celodenní program pro děti i dospělé – show na ušlechtilých koních, divadelní představení, atrakce, country bály, saloony (občerstvení). Ubytování ve stylových apartmánech, kanadských srubech či ve stanech s podsadou.

Kontakt: konec ulice Svatopluka Čecha, tel. 737 000 000, info@westernove-mestecko.cz, www.westernove-mestecko.cz

TOURISTENZIELE

1 DAS RATHAUS MIT AUSSICHTSTURM D4

Das Rathausgebäude im oberen Bereich des Masaryk Platzes ist die Dominante der Stadt. Die heutige Spätrenaissance-Fassade stammt aus dem Jahre 1567. Die Ecken des Turms mit Umgang, Höhe 41 m, sind im unteren Teil zu einer achtkantigen Form abgeschrägt. Heute haben hier die Stadtverwaltung, das Informationszentrum und die Verkaufsgalerie Otakar Kubín ihren Sitz.

Kontakt: Masarykovo nám. 3/1, tel. 516 488 677

2 DER MASARYK PLATZ C4-D4

Der historische Platz wurde 1991 zusammen mit dem Schloss, der Burg, dem Judenviertel mit Synagoge, der Residenz, dem ehemaligen Kloster, dem Glashaus und mit der Reithalle zur Denkmalzone erklärt. Der Platz entstand als eine Art Vorburg am nördlichen Fuß des Burghügels zu Beginn des 13. Jahrhunderts. Er hat die Form eines unregelmäßigen Rechtecks und erstreckt sich von Südosten nach Nordwesten. Hier befinden sich auch ein Barockbrunnen von 1731 und eine Statue von der Jungfrau Maria aus dem Jahre 1717. Einige Häuser haben einen Renaissancekern.

3 DIE BURG BOSKOVICE E4

Auf dem Burghügel ragt die romantische Ruine einer nachgotischen Renaissance-Burg aus der Mitte des 13. Jahrhunderts auf. Die Burg war das Herrschaftszentrum, das ursprünglich den Herren von Boskovice gehörte. Sie wird umgeben von einer relativ gut erhaltenen Burgmauer mit Schießscharten und einem Renaissance-Wachturm. Eine technische Besonderheit stellt der 26 m tiefe Brunnen mit dem funktionierenden hölzernen Tretrad dar.

Kontakt: Hradní 639/7, Boskovice, tel. 722 669 712, info@hradboskovice.cz, www.hradboskovice.cz

4 DAS SCHLOSS BOSKOVICE D4

Das Boskovicer Schloss ist eines der schönsten Empire-Schlösser in Mähren. Es wurde 1819–1826 an der Stelle des ehemaligen Dominikanerklosters erbaut. Das Interieur wird vom Empire- und Biedermeierstil geprägt. Das Schloss bildet mit seinem Park und den übrigen Herrschaftsgebäuden eine eindrucksvolle architektonische Einheit.

Kontakt: Hradní 638/6, Boskovice, tel. 516 452 241, info@zamekboskovice.cz, www.zamekboskovice.cz

5 DAS SCHLOSSGLASHAUS D4

Das Empire-Glashaus mit verglasten Arkaden und einem runden Teich wurde 1826–1829 an der Stelle der ehemaligen herrschaftlichen Schäferei für wärmeliebende Pflanzen gebaut. Heute dient es als kulturelles und gesellschaftliches Zentrum.

6 DIE HERRSCHAFTLICHE RESIDENZ D4

Die einstige herrschaftliche Residenz, ein einstöckiges Barockgebäude, wurde 1729–33 als Sitz für F.X.W. Dietrichstein erbaut. 1760 wurde sie nach den Plänen von F. A. Grimm umgebaut. Heute hat hier das Regionalmuseum Boskovice mit seinen Dauerausstellungen seinen Sitz.

7 DAS KLOSTER D4

Das ehemalige Kloster der Barmherzigen Schwestern vom hl. Vinzenz von Paul wurde 1857 in der Hradní (Burg) Straße an der Stelle des herrschaftlichen Spitals aus dem Jahre 1756 gebaut. 1880 wurde hier ein Kindergarten eingerichtet. 2012 wurde das Gebäude zu dem Hotel und Restaurant Pod zámkem umgebaut. Das Restaurant und Hotel sind geschlossen jetzt.

8 DER HERRENHOF D4

Der ehemalige Herrenhof in der Hradní (Burg) Straße wurde vor 1728 zu einem Komplex von Wirtschaftsgebäuden und Gesindestuben umgebaut. Es handelt sich um ein vierflügliges Gebäude mit einem zentralen Innenhof umgeben von urspünglich offenen und heute verglasten Arkaden. In den Jahren 1972–83 kam es zu einem Umbau des Areals für kulturelle Zwecke, heute wird es kommerziell genutzt.

9 DIE HERRSCHAFTLICHE REITBAHN D4

Die herrschaftliche Reithalle wurde zusammen mit den Ställen im Ostteil des alten Schlossparks 1870 im neugotischen Stil erbaut. Heute ist nur ihr westlicher Teil zugänglich, der zum Klub Jízdárna ausgebaut wurde.

10 DIE KIRCHE DES HL. JAKOB DES ÄLTEREN C4

Im unteren Bereich des Masaryk Platzes befindet sich die gotische Kirche des hl. Jakob des Älteren mit ihrem 41 m hohen Turm. Die erste schriftliche Erwähnung stammt aus dem Jahre 1346. Die Kirche wurde um das Jahr 1500 umgebaut, der Turm mit dem Glockenstuhl stammt aus dem Jahr 1602, 1845–47 wurde die Kirche im neugotischen Stil restauriert. Hier befinden sich einige Renaissance- und Barock- Grabmäler der verschiedenen Herren von Boskovice.

11 DIE ALLERHEILIGENKIRCHE C4

Die gotische Allerheiligenkirche ist eine der ältesten Bauwerke in der Stadt, die erste schriftliche Erwähnung der Kirche stammt aus dem Jahre 1505. In der Vergangenheit gab ein uralter Friedhof die Kirche, heute befindet sich hier ein Park, in dem man sich an den wochenenden wunderbar entspannen kann.

12 DIE EVANGELISCHE KIRCHE C5

Die Evangelische Kirche wurde im Jahre 1941 von der damaligen Böhmischen Brüdergemeinde gebaut. Auf dem Turm der Kirche steht ein Kelch, der auf der Bibel fußt. Es handelt sich bei dieser Kirche um das jüngste Kulturdenkmal von Boskovice.

13 DIE KAPELLE JUNGFRAU MARIA SCHMERZ D6

Die Kapelle Jungfrau Maria Schmerz ist ein Kulturdenkmal, das sich im Stadtteil Bělа in einer Reihe von Wohnhäusern befindet. Sie wurde im Jahre 1874 im neugotischen Stil gebaut.

14 DAS JUDENVIERTEL C4-D4

Das Boskovicer Judenviertel gehört zu den am besten erhaltenen Denkmälern der Judenkultur in der Tschechischen Republik. Das Judenviertel entstand südlich des Masaryk Platzes am Fuß des Burghügels und ist heute Teil der städtischen Denkmalzone. Die Judengemeinde entstand wahrscheinlich in der Mitte des 16. Jahrhunderts, von 1848 bis 1919 war es eine politisch selbständige Gemeinde mit fast 2000 Mitgliedern. Durch das Judenviertel führt ein Lehrpfad der jüdischen Denkmäler der Stadt Boskovice.

15 DIE SYNAGOGE MAJOR C4

Die Synagoge Major wurde im Jahre 1639 erbaut. Dank ihrer Wand- und Deckenmalereien, die aus der galizischen Tradition der Juden aus dem 16.–18. Jahrhundert stammen, ist die Synagoge ein einmaliges Denkmal.

Kontakt: Ant. Trapla Str., 777 089 265 (Führungen)

16 DIE MIKWE D4

Die Mikwe ist ein jüdisches Tauchbad mit natürlichem Quellwasser, das der rituellen Reinigung dient. Sie befindet sich im Keller des Hauses U Templu Nr. 3/5 gegenüber der Synagoge Major.

Kontakt: Ant. Trapla Str., 777 089 265 (Führungen)

17 DER JUDENFRIEDHOF D2

Der Judenfriedhof befindet sich an einem steilen Hang am südwestlichen Stadtrand. Er steht unter Denkmalschutz. Auf einer Fläche von 1,5 ha finden wir beinahe 2 500 Grabmäler. Das älteste Grabmal stammt aus dem Ende des 17. Jahrhunderts.

Kontakt: Ende der Potoční Straße / Geöffnet: frei zugänglich

18 DAS REGIONALMUSEUM BOSKOVICE D4

Das Museum hat seinen Sitz im Gebäude der ehemaligen gräflichen Residenz aus dem ersten Drittel des 18. Jahrhunderts. Im Museum werden hauptsächlich historische und archäologische Exponate aus der Regionalmuseum Boskovice gezeigt. Zum Museum gehören auch eine Exposition historischer Landwirtschaftsmaschinen, das Gebäude der Synagoge Major und jüdisch Gemeindehaus.

Kontakt: Hradní 642/1, tel. 516 452 077, muzeum@muzeum-boskovicka.cz, www.muzeum-boskovicka.cz

19 DIE AUSSTELLUNG HISTORISCHER LANDWIRTSCHAFTSMASCHINEN C5

Die einmalige Sammlung von Landwirtschaftsmaschinen, die aus der Zeit vom Ende des 19. Jahrhunderts bis Mitte des 20. Jahrhunderts stammen, befindet sich im Pavillon auf dem Areal der SOŠ a SOU André Citroën (Mittelschule). In der Sammlung befinden sich Dampflokomobile, Traktoren und Stationärmotoren von böhmischen, mährischen und internationalen Herstellern.

Kontakt: nám. 9. května 2a (Berufsschule), tel. 516 452 077, 724 696 141, 606 652 624 (Führungen)

20 DIE GALERIE OTAKAR KUBÍN D4

Die private Verkaufsgalerie wurde 1996 im Rathausgebäude eröffnet. Ein Teil der Ausstellungsfläche ist dem Werk von Otakar Kubín gewidmet.

Kontakt: Masarykovo náměstí 3/1, tel. 516 454 419, 602 559 693, galerie.ok@seznam.cz

21 DIE MINIGALERIE ZWICKER D4

Die private Galerie zeigt historische Fotografien aus dem Judenviertel.

Kontakt: Plačkova 6, tel. 702 183 880, e-mail: galerie.zwicker@seznam.cz

22 DAS ARBORETUM ŠMELCOVNA C9

Im Ostteil der Stadt befindet sich ein ca. 7 ha großes Areal, aufgeteilt in Flächen mit natürlichem Bewuchs, Flächen mit einer Vielfalt mehreren Tausend Zierpflanzen und mit einem wiederaufgebauten historischen Obstgarten. Hier befindet sich auch eine Zooecke, eine Ausstellung von Vilen (Naturgeistern) und Kobolden und einer Verkaufsgärtnerei.

Kontakt: Dva Dvory 2311, tel. 602 173 936, arboretum@smelcovna.cz, www.smelcovna.cz

23 DIE GÄRTNEREI LEBIŠ E6

Alljährlich werden hier auf der landesweit grössten Ausstellung von Balkonpflanzen vom 1. Juni bis zum 1. Oktober Balkonkästen mit Hunderten von Geranien, Petunien, Begonien und anderen Blumen gezeigt.

Kontakt: Dukelská 16, tel. 516 452 192, 721 601 102, info@lebis.cz, www.lebis.cz

24 DER WESTERN PARK BOSKOVICE A8-B8

Der Western Park Boskovice ist ein Unterhaltungspark im Stil des Wilden Westens. Der Park bietet ganztägige Programme für Kinder und Erwachsene – Pferdeshow, Theaterspiele, Attraktionenm Countryball, Saloons mit Erfrischungen. Untekunft in den stilvollen Wohnungen, in den kanadischen Kabinen, oder in den Zelten mit der Unterlage.

Kontakt: tel. 737 000 000, info@westernove-mestecko.cz, www.westernove-mestecko.cz

TOURIST ATTRACTIONS

1 TOWN HALL WITH OUTLOOK TOWER D4

The Town Hall, situated in the upper part of the Masaryk Square, is a dominant of the town. Its present shape is a result of rebuilding in the late Renaissance style in 1567. The tower with a gallery is 44 meters high; it is chamfered to make eight edges in the lower part. These days it houses the Municipal Authority, Information Center, and Otakar Kubín (Othon Coubine) Gallery.

Contact: Masarykovo nám. (Masaryk Square)3/1, tel. 516 488 677

2 MASARYK SQUARE C4-D4

The historic town square, together with the chateau, castle, Jewish ghetto and the synagogue, residential palace, former convent, chateau orangery and riding hall, was declared urban conservation zone in 1991. The town square originated as a settlement under the castle at the northern foot of the Castle Hill at the beginning of the 13th century. Its shape is an uneven rectangular, sloping down from the South-East to the North-West. There is also a Baroque fountain from 1731, a statue of Our Lady from 1717, and some of the houses have Renaissance foundations.

3 CASTLE OF BOSKOVICE E4

On the Castle Hill a romantic ruin looms of the Gothic and Renaissance castle from the mid of the 13th century. The castle used to be the center of the manor, which originally was a property of the noblemen of Boskovice. It is enclosed with stone walls in a relatively good repair, equipped with loopholes and a Renaissance tower warning post. A well 26 m deep is a technical attraction; it is driven by a still operating wooden treadle wheel.

Contact: Hradní 639/7, Boskovice, tel. 722 669 712, info@hradboskovice.cz, www.hradboskovice.cz

4 CHATEAU OF BOSKOVICE D4

One of the most charming Empire chateaux in Moravia. It was built in the place of a former Dominican monastery in 1819 -1826. The interiors consist of historic exhibits of unique equipment, prevailingly in the style of the Empire and Biedermeier. The Chateau with adjacent parks and other buildings of the manor represents an extraordinary architectural complex.

Contact: Hradní 638/6, Boskovice, tel. 516 452 241, info@zamekboskovice.cz, www.zamekboskovice.cz

5 ORANGERY NEAR CHATEAU D4

The Empire orangery with glassed arcades and a circular pool was built in the place of manorial sheepcotes and designated for growing of thermophilous plants. At present it is used as a cultural and social center of Boskovice.

6 RESIDENTIAL PALACE D4

The former residential palace, a Baroque one-storey building, was built in 1729–1733 as a residence of F. X. W. Dietrichstein. In 1760 it was rebuilt to the design of architect F. A. Grimm. Nowadays the building houses the Regional Museum Boskovice and its permanent exhibitions.

7 CONVENT D4

The former convent of Sisters of Mercy of St. Vincent of Paula was built in 1857 in the Castle Street in the place of a manorial hospital from 1756. In 1880 a kindergarten was established there. The building was converted in the hotel and restaurant Pod Zámkem (Under the Chateau) in 2012. The restaurant and hotel are closed now.

8 MANORIAL HOUSE D4

The former manorial house in the Castle Street was built before 1728 as a complex of farm buildings and servants' houses. It is a four wing building with a central yard and with arcades originally opened, now glassed. In 1972–93 the buildings were converted to provide a background for cultural events; nowadays it is exploited for commerce.

9 MANORIAL RIDING HALL D4

Built together with the stables on the eastern side of the chateau park in 1870 in the Pseudo-Gothic style. Nowadays only its western part is open to the public, being converted to the Klub Jízdárna (Club Riding Hall).

10 CHURCH OF ST. JAMES THE ELDER C4

In the lower part of the Masaryk Square there is the gothic Church of St. James the Elder with a tower 41 meters high. The first written reference to it dates back to 1346. The church was rebuilt around the year 1500; the tower with the belfry dates back to 1602; in 1845–47 it was made up in the Pseudo-Gothic style. In its chancel inside the church there are several Renaissance and early Baroque tombstones of the former owners of the Boskovice manor.

11 CHURCH OF ALL SAINTS C4

The Gothic church of All Saints is one of the oldest buildings in the town – first written reference to the church dates back to 1505. In the past there was an ancient cemetery around the church, nowadays it is possible to relax at the weekends in a pleasant park.

12 EVANGELIC CHURCH C5

It was built in 1941 at the costs of the local community of the Czech Unity Brethren Church. A part of the church is a tower ended with a chalice standing on the Bible. It is the most modern cultural monument of Boskovice.

13 CHAPEL OF MATER DOLOROSA D6

It is situated in the quarter called Bělá, in a row of houses. It was built in the Pseudo-Gothic style in 1874.

14 JEWISH TOWN C4-D4

The Jewish Town of Boskovice is among the best preserved monuments of the Jewish culture in the Czech Republic. It was built in the South of the Masaryk Square at the foot of the Castle Hill and nowadays it is a part of the protected urban conservation zone. The Jewish town probably originated in the mid 16th century; in 1848–1919 it was a politically independent municipality with almost 2,000 inhabitants. The educational trail through the Jewish town presents "Memorials of the Jewish town".

15 MAJOR SYNAGOGUE C4

Built in 1639. The synagogue is an extraordinary monument especially due to its decoration with paintings based on the Jewish tradition of Galicia from 16th–18th centuries.

Contact: ul. Antonína Trapla (Antonín Trapl Street), tel. 777 089 265 (guide)

16 MIKVEH D4

A mikveh is a Jewish bath with natural spring water, in which it is possible to take a ritual cleaning. You will find it in the cellar of the house U Templu (At the Temple) No. 3/5 opposite the Major synagogue.

Contact: ul. Ant. Trapla(Antonín Trapl Street), tel. 777 089 265 (guide)

17 JEWISH CEMETERY D2

The Jewish cemetery can be found on a steep slope in the South-West. It is protected as a memorial. Its area is the third largest in the Czech Republic; about 2,500 tombstones are located on 1.5 hectares of the cemetery land. The oldest tombstones date back to the late 17th century.

Contact: end of Potoční (Brook) Street / Open: freely accessible

18 MUSEUM OF BOSKOVICE REGION D4

It is seated in the building of the original aristocratic residential palace dating back to the 1730´s. The professional and presentation activities of the Museum of Boskovice region are focused on the history and archaeology of the region of Boskovice. The museum also administers an exhibition of historic agricultural machinery, the building of the synagogue and the jewish municipal house.

Contact: Hradní 642/1, tel. 516 454 077, muzeum@muzeum-boskovicka.cz, www.muzeum-boskovicka.cz

19 EXHIBITION OF HISTORICAL AGRICULTURAL MACHINERY C5

A unique collection of agricultural machines dating back to the late 19th - mid 20th century located in a hall at the premises of the Secondary and Vocational School named after André Citroën. The collection includes steam traction engines, tractors, stationary engines made in Czech and Moravian factories as well as in factories abroad.

Contact: nám. 9. května (9 May Square) 2a (building of the Vocational School), tel. 516 454 607, 724 696 141, 606 652 624 (guide)

20 OTAKAR KUBÍN (OTHON COUBINE) GALLERY D4

A private sales gallery was established in the building of the Town Hall in 1996. A part of the exhibition area is reserved for examples of paintings by Otakar Kubín (Othon Coubine).

Contact: Masarykovo náměstí (Masaryk Square) 3/1, tel. 516 454 419, 602 559 693, galerie.ok@seznam.cz

21 MINI GALLERY ZWICKER D4

A private gallery with historical photographs of the Jewish ghetto.

Contact: Plačkova 6, tel. 702 183 880, e-mail: galerie.zwicker@seznam.cz

22 ARBORETUM AT ŠMELCOVNA C9

In the area of Dva Dvory-Šmelcovna in the eastern part of the town you can find an area of 7 hectares, divided into sections with natural vegetation, grounds planted with thousands of carpet-bed plants and a revitalized historic orchard. The area also houses a mini zoo, exhibition of fairies and a Garden Center shop.

Contact: Dva Dvory 2311, tel. 602 173 936, arboretum@smelcovna.cz, www.smelcovna.cz

23 LEBIŠ GARDEN CENTER E6

The largest exhibition of balcony flowers in the Czech Republic offers, from 1st June to 1st September every year, hundreds of window boxes with pelargonium, surfinium, begonia and other flowers

Contact: Dukelská 16, tel. 516 452 192, 721 601 102, info@lebis.cz, www.lebis.cz

24 WESTERN PARK IN BOSKOVICE A8-B8

An amusement natural park in the Wild West style. The park offers an all-day program for children and adult visitors, such as a show on noble horses, theatre performances, attractions, country balls, saloons (refreshment). Accomodation in themed apartments, canadian log cabins or in tents with underlay.

Contact: tel. 737 000 000, info@westernove-mestecko.cz, www.westernove-mestecko.cz

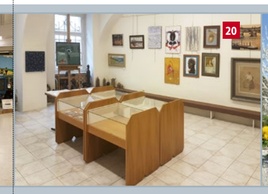
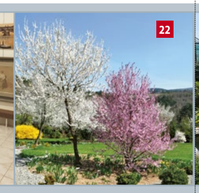
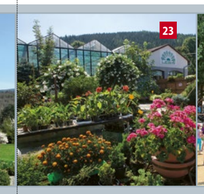

TURISTICKÉ INFORMAČNÍ CENTRUM
TOURISTENINFORMATIONSZENTRUM
TOURIST INFORMATION CENTRE

MĚSTSKÉ INFORMAČNÍ STŘEDISKO BOSKOVICE,
INFORMAČNÍ CENTRUM BOSKOVICKO
Masarykovo nám. 3/1, 680 01 Boskovice
tel. +420 516 488 677, informcentrum@kicboskovice.cz
www.regionboskovicko.cz
Facebook: Městské informační střediska Boskovice
Instagram: @mistoskovice

Služby/Services/Dienstleistungen

- **Informace o ubytování, zajímavostech a kulturních akcích**
  Information about services, points of interest and cultural events
  Auskunft über Dienstleistungen, Sehenswürdigkeiten und kulturellen Veranstaltungen
- **Kopírování, Scanování, Laminování, Internet**
  Copying, scanning, laminating, internet
  Kopieren, Scannen, Laminierung, Internetanschluss
- **Průvodcovské služby židovského území, prohlídky kostela sv. Jakuba St., prohlídky pamětkové zóny**
  Guided tours of the Jewish quarter and the Church of St. James the Elder
  Führungen durch das Judenviertel
- **Prvorozenecká věž** ■ Visits of Town hall tower
  Besichtigungen des Rathausturms
- **Cyklopůjčovna zavazadel a kol (odlehčení elektrokol)**
  Left luggage and bike storage room (electric bike charging)
  Gepäck- und Fahrradaufbewahrung (E-Bike Ladegerät)
- **Předprodej vstupenek** ■ Sale of tickets ■ Vorverkauf von Eintrittskarten
- **Prodej publikací, map, suvenýrů, prodej regionálních produktů**
  Sale of publications, maps, souvenirs and regional products
  Verkauf von Informationsmaterialien, Karten, Souveniren und regionale Produkte

www.regionboskovicko.cz
www.boskovice.cz

TURISTICKÉ INFORMAČNÍ CENTRUM
TOURISTENINFORMATIONSZENTRUM

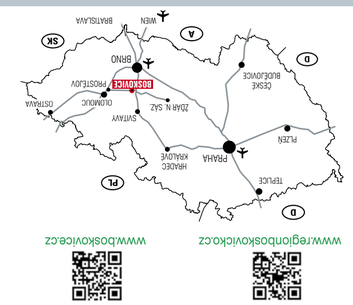

© Vydalo Město Boskovice, 2022. Tento materiál je distribuován zdarma.
Fotografie: J. Horák, J. Vítek, archiv Města Boskovice. Sazba a tisk: Artron s.r.o.

Boskovice

turistický **průvodce**

TOURISTENFUHRER ■ TOURIST GUIDE

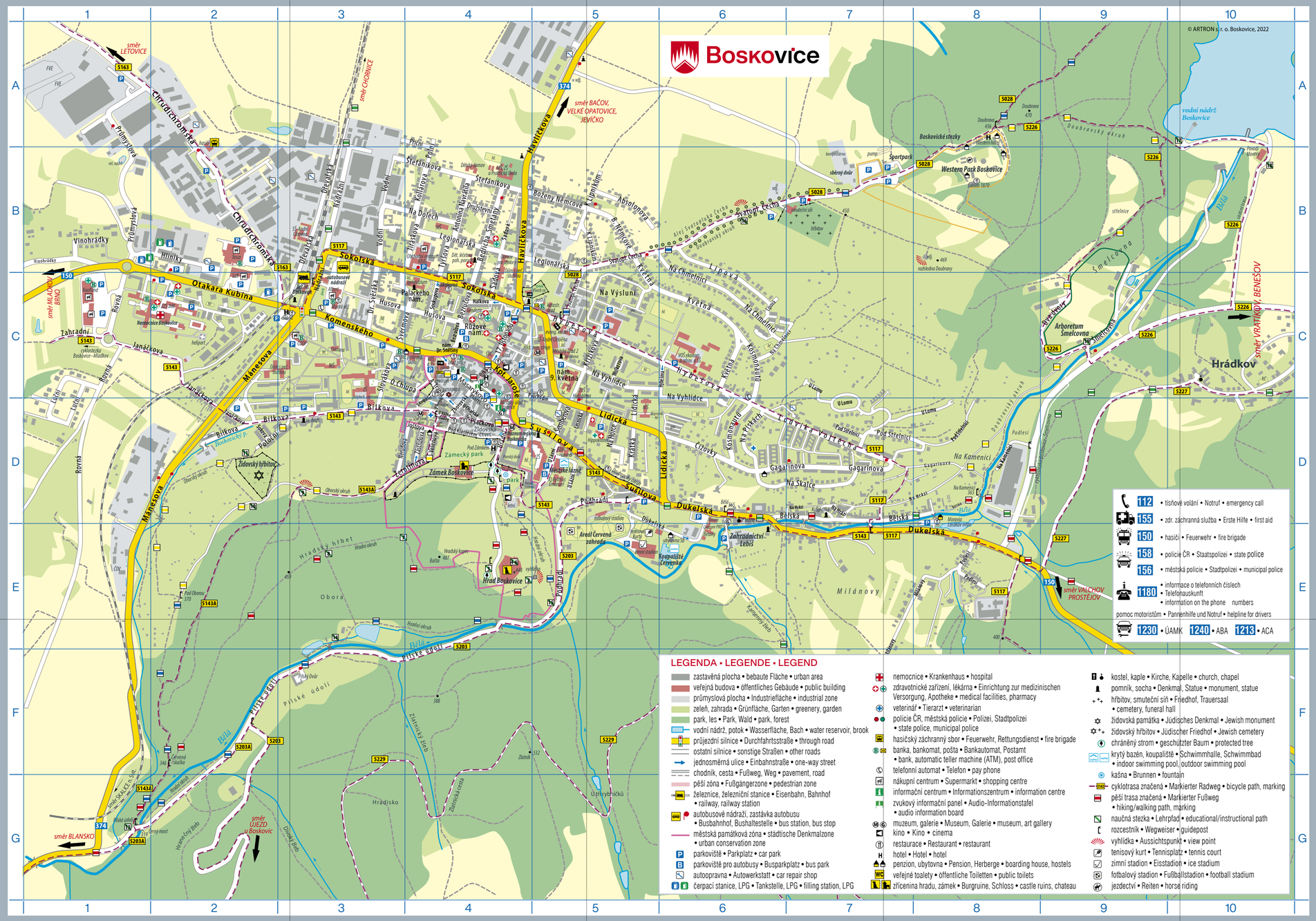
Boskovice
© ARTRON s. r. o. Boskovice, 2022
směr LETOVICE
směr CHORVÁTY
směr BAČOV, VELKÉ OPATOVICE, JEVÍČKO
směr MLADÝCH BRNO
směr BLANSKO
směr ÚJEZD u Boskovic
směr VALCHOV, PROSTĚJOV
směr VRATÍKOV, BENEŠOV
Chrudichromská
Průmyslová
Vinohrádky
Hliníky
Otakara Kubina
Sokolská
Komenského
Mánesova
Janáčkova
Zahradní
Havlíčkova
Palackého nám.
Husova
Růžové nám.
Masarykovo nám.
Bílkova
Lidická
Sušilova
Dukelská
Bělská
Gagarinova
Na Skalce
Na Kamenici
Milánovy
Lipová
Na Chmelnici
Na Výsluní
Na Vyhlídce
Hrádkova
Hrádek
Hrádek
Boskovické stezky
Western Park Boskovice
Sportpark
vodní nádrž Boskovice
Arboretum Smelcovna
Smelcovna
Bělá
Zámecký park
Zámek Boskovice
Hrad Boskovice
Areál Červená zahrada
Koupaliště Červenka
Zahradnictví Lebiš
Přístav Bělá
Přístavní ulice
Přístavní údolí
Hrádisko
Obora
Hradský hřbitov
Židovský hřbitov
Svatopluka Čecha
Nádražní
Nádraží
Vodní
Tyršova
Husova
Palackého nám.
Růžové nám.
Masarykovo nám.
Dr. Snětiny
9. května
Lidická
Sušilova
Dukelská
Bělská
Gagarinova
Na Skalce
Na Kamenici
Milánovy
Lipová
Na Chmelnici
Na Výsluní
Na Vyhlídce
Hrádkova
Hrádek
Hrádek
Boskovické stezky
Western Park Boskovice
Sportpark
vodní nádrž Boskovice
Arboretum Smelcovna
Smelcovna
Bělá
Hrádkov